



Número: **1045276-28.2023.8.11.0041**

Classe: **RECUPERAÇÃO JUDICIAL**

Órgão julgador: **1ª VARA CÍVEL DE CUIABÁ**

Última distribuição : **27/11/2023**

Valor da causa: **R\$ 534.723.679,56**

Assuntos: **Recuperação judicial e Falência, Concurso de Credores**

Nível de Sigilo: **0 (Público)**

Justiça gratuita? **NÃO**

Pedido de liminar ou antecipação de tutela? **SIM**

Partes	Advogados
MARISELMA FREIRE DE ARRUDA TICIANEL (AUTOR(A))	
	ALLISON GIULIANO FRANCO E SOUSA (ADVOGADO(A)) EDUARDO HENRIQUE VIEIRA BARROS (ADVOGADO(A))
LUIZ CARLOS TICIANEL (AUTOR(A))	
	ALLISON GIULIANO FRANCO E SOUSA (ADVOGADO(A)) EDUARDO HENRIQUE VIEIRA BARROS (ADVOGADO(A))
AGRO INDUSTRIAL RIO PORTELA LTDA - ME (AUTOR)	
	ALLISON GIULIANO FRANCO E SOUSA (ADVOGADO(A)) EDUARDO HENRIQUE VIEIRA BARROS (ADVOGADO(A))
DESTILARIA DE ALCOOL LIBRA LTDA (AUTOR)	
	ALLISON GIULIANO FRANCO E SOUSA (ADVOGADO(A)) EDUARDO HENRIQUE VIEIRA BARROS (ADVOGADO(A))
SOLOS AGRO FLORESTAL LTDA (AUTOR)	
	ALLISON GIULIANO FRANCO E SOUSA (ADVOGADO(A)) EDUARDO HENRIQUE VIEIRA BARROS (ADVOGADO(A))
DESTILARIA DE ALCOOL LIBRA LTDA (AUTOR)	
	ALLISON GIULIANO FRANCO E SOUSA (ADVOGADO(A)) EDUARDO HENRIQUE VIEIRA BARROS (ADVOGADO(A))

TELLUS MATER ADMINISTRADORA DE BENS LTDA - ME (AUTOR)	
	ALLISON GIULIANO FRANCO E SOUSA (ADVOGADO(A)) EDUARDO HENRIQUE VIEIRA BARROS (ADVOGADO(A))
LIBRA ETANOL PARTICIPACOES SOCIETARIAS LTDA (AUTOR)	
	ALLISON GIULIANO FRANCO E SOUSA (ADVOGADO(A)) EDUARDO HENRIQUE VIEIRA BARROS (ADVOGADO(A))
TRIBUNAL DE JUSTIÇA DO ESTADO DE MATO GROSSO (REU)	
	ISAIAS EUGENIO (ADVOGADO(A)) LUIS FELIPE LAMMEL (ADVOGADO(A)) WAGNER ARGUELHO MOURA (ADVOGADO(A)) WALLISON KENEDI DE LIMA (ADVOGADO(A)) IASMIN DAMANN (ADVOGADO(A)) THIAGO LUCAS LEITE DE NORONHA (ADVOGADO(A)) RODRIGO SEMPIO FARIA (ADVOGADO(A)) ANDRESSA KASPERSKI (ADVOGADO(A)) WILLIAN SCHOLL (ADVOGADO(A)) RENATO CAVALLI TCHALIAN (ADVOGADO(A)) GESIEL DE SOUZA RODRIGUES (ADVOGADO(A))

**Outros participantes**

AJ1 ADMINISTRAÇÃO JUDICIAL LTDA - ME (ADMINISTRADOR(A) JUDICIAL)	
	RICARDO FERREIRA DE ANDRADE (ADVOGADO(A))
WALD ADMINISTRAÇÃO DE FALÊNCIAS E EMPRESAS EM RECUPERAÇÃO JUDICIAL LTDA (ADMINISTRADOR(A) JUDICIAL)	
MINISTÉRIO PÚBLICO DO ESTADO DE MATO GROSSO (CUSTOS LEGIS)	
TREVISÓ FUNDO DE INVESTIMENTO EM DIREITOS CREDITÓRIOS MULTISSECTORIAL (INTERESSADO)	
	RENATO CAVALLI TCHALIAN (ADVOGADO(A))
LORENA LARRANHAGAS MAMEDES (PERITO / INTÉRPRETE)	

**Documentos**

Id.	Data da Assinatura	Movimento	Documento	Tipo
149130361	01/04/2024 20:28	Juntada de Petição de petição	<a href="#">Petição</a>	Petição
149130388	01/04/2024 20:28	Sem movimento	<a href="#">00. PETIÇÃO.</a>	Manifestação
149131897	01/04/2024 20:28	Sem movimento	<a href="#">Plano de Recuperação Judicial - Grupo Libra Bioenergia</a>	Outros documentos
149131892	01/04/2024 20:28	Sem movimento	<a href="#">ANEXO I. Laudo Economico e Financeiro e de Viabilidade. Projeção Fluxo de Caixa</a>	Outros documentos

149130389	01/04/2024 20:28	Sem movimento	<a href="#">ANEXO II. Laudo de Avaliação de bens e Ativos. GRUPO LIBRA - FAZENDA AREA A</a>	Outros documentos
149130390	01/04/2024 20:28	Sem movimento	<a href="#">ANEXO II. Laudo de Avaliação de bens e Ativos. Destilaria Libra. 1</a>	Outros documentos
149131891	01/04/2024 20:28	Sem movimento	<a href="#">ANEXO II. Laudo de Avaliação de bens e Ativos. Destilaria Libra. 2</a>	Outros documentos
149131893	01/04/2024 20:28	Sem movimento	<a href="#">ANEXO II. Laudo de Avaliação de bens e Ativos. Destilaria Libra. 3</a>	Outros documentos
149131894	01/04/2024 20:28	Sem movimento	<a href="#">ANEXO II. Laudo de Avaliação de bens e Ativos. GRUPO LIBRA - FAZENDA AREA B</a>	Outros documentos
149131895	01/04/2024 20:28	Sem movimento	<a href="#">ANEXO II. Laudo de Avaliação de bens e Ativos. GRUPO LIBRA - FAZENDA AREA C.</a>	Outros documentos
149131896	01/04/2024 20:28	Sem movimento	<a href="#">ANEXO III. Condições de Pagamento - Credores.</a>	Outros documentos

pdf.



Este documento foi gerado pelo usuário 154.\*\*\*.\*\*\*-31 em 02/04/2024 13:16:03  
Número do documento: 24040120282268700000141092062  
<https://pje.tjmt.jus.br:443/pje/Processo/ConsultaDocumento/listView.seam?x=24040120282268700000141092062>  
Assinado eletronicamente por: EDUARDO HENRIQUE VIEIRA BARROS - 01/04/2024 20:28:22



*Euclides Ribeiro S. Junior  
Eduardo Henrique Vieira Barros  
Allison Giuliano Franco e Sousa  
Joslane Fábria de Andrade  
Gabriel Coelho Cruz e Sousa  
Daniel Leal de Barros Lajst  
Guilherme Gumier Motta  
Ana Paula Cunha Freire  
Jonathã Cristian Santos Silva  
Ramirhis Laura Xavier Alves  
Kamilla Alves Lima  
Pedro Cerutti de Lacerda  
Marcella da Costa Prado – Est.  
Ingrid Moreira da Silva – Est.*

EXCELENTÍSSIMO SENHOR DOUTOR JUIZ DE DIREITO DA 1ª VARA CÍVEL DO FORO DA COMARCA DE CUIABÁ DO ESTADO DE MATO GROSSO.

Processo n. 1045276-28.2023.8.11.0041

DESTILARIA DE ÁLCOOL LIBRA e outros, todos componentes do “GRUPO LIBRA BIOENERGIA” – **EM RECUPERAÇÃO JUDICIAL**, já devidamente qualificada nos autos em epígrafe, por seus procuradores judiciais que esta subscreve, vem, respeitosamente, à presença de Vossa Excelência, apresentar o presente Plano de Recuperação Judicial, conforme previsto no art. 53, da Lei 11.101/05<sup>1</sup>, juntamente com o (i) Laudo Econômico-financeiro, (ii) Laudo de Viabilidade Econômico-Financeira e (iii) fluxo de caixa após a recuperação judicial (todos incluídos ao ANEXO I), elaborados pelo Economista Luiz Meirelles e Consultor Financeiro Mauricio Luz, bem como o Laudo De Avaliação Dos Bens e Ativos do grupo recuperando, elaborado pela IBAPE – MT e JVN Consultores (ANEXO II), além da planilha contendo a forma de pagamento aos credores (ANEXO III).

Diante disso, em cumprimento ao disposto no artigo 53 da Lei 11.101/05, o recuperando pugna pela juntada do plano recuperacional e dos seus respectivos anexos aos autos.

---

<sup>1</sup>Art. 53. O plano de recuperação será apresentado pelo devedor em juízo no prazo improrrogável de 60 (sessenta) dias da publicação da decisão que deferir o processamento da recuperação judicial, sob pena de convalidação em falência, e deverá conter:

- I – discriminação pormenorizada dos meios de recuperação a ser empregados, conforme o art. 50 desta Lei, e seu resumo;
- II – demonstração de sua viabilidade econômica; e
- III – laudo econômico-financeiro e de avaliação dos bens e ativos do devedor, subscrito por profissional legalmente habilitado ou empresa especializada.

**Cuiabá:** Av. Historiador Rubens de Mendonça, 2.300, 7º Andar, Centro Empresarial Tapajós, Bairro Bosque da Saúde - Fone ++55 65 3644 7799 --- **São Paulo:** Rua: Surubim, nº 577, Ed. Igarassu, 5º andar, Brooklin, São Paulo – SP Telefone (11) 3071-0151 - E-mail: [grupoers@grupoers.com.br](mailto:grupoers@grupoers.com.br) - Site: [www.grupoers.com.br](http://www.grupoers.com.br)



Nesses termos, pede deferimento.

Cuiabá/MT, 01 de Abril de 2024.

**EUCLIDES RIBEIRO S JUNIOR – OAB/MT 5222**

**EDUARDO HENRIQUE VIEIRA BARROS – OAB/MT 7680**

**ALLISON GIULIANO FRANCO E SOUSA – OAB/MT 15.836**

**RAMIRHIS LAURA XAVIER ALVES – OAB/MT 30.321**

**Cuiabá:** Av. Historiador Rubens de Mendonça, 2.300, 7º Andar, Centro Empresarial Tapajós, Bairro Bosque da Saúde - Fone ++55 65 3644 7799 --- **São Paulo:** Rua: Surubim, nº 577, Ed. Igarassu, 5º andar, Brooklin, São Paulo – SP Telefone (11) 3071-0151 - E-mail: [grupoers@grupoers.com.br](mailto:grupoers@grupoers.com.br) - Site: [www.grupoers.com.br](http://www.grupoers.com.br)



Este documento foi gerado pelo usuário 154.\*\*\*.\*\*\*-31 em 02/04/2024 13:16:03

Número do documento: 24040120282279700000141093189

<https://pje.tjmt.jus.br:443/pje/Processo/ConsultaDocumento/listView.seam?x=24040120282279700000141093189>

Assinado eletronicamente por: EDUARDO HENRIQUE VIEIRA BARROS - 01/04/2024 20:28:22

# PLANO DE RECUPERAÇÃO JUDICIAL

## GRUPO LIBRA BIOENERGIA

Plano de Recuperação Judicial apresentado aos credores, fornecedores, trabalhadores e todos os interessados na Recuperação Judicial do Grupo Libra Bioenergia, composto pela DESTILARIA DE ALCOOL LIBRA LTDA, LIBRA ETANOL PARTICIPAÇÕES SOCIETÁRIAS LTDA, AGRO INDUSTRIAL RIO PORTELA LTDA – ME, SOLOS AGRO FLORESTAL LTDA E TELLUS MATER ADMINISTRADORA DE BENS LTDA - ME



## CONTEÚDO

CONSIDERAÇÕES INICIAIS SOBRE RECUPERAÇÃO JUDICIAL .....	4
CHAMAMENTO AOS CREDORES PARA TOMAREM PARTE NA DISCUSSÃO DO PLANO. A SOLUÇÃO A SER ENCONTRADA PASSA POR TODOS.....	4
PORQUE DEVE HAVER A CHANCE DE SALVAR AS EMPRESAS? OBJETIVO DA NOVA LEI .....	5
RESUMO DOS PRINCÍPIOS DE REESTRUTURAÇÃO .....	6
OBJETIVOS PERSEGUIDOS EM RECUPERAÇÕES DE EMPRESAS.....	8
VANTAGENS NO SALVAMENTO DE EMPRESAS .....	9
CONCLUSÃO PARA O CASO CONCRETO DA RECUPERANDA E APLICAÇÃO DOS PRINCÍPIOS DE RECUPERAÇÃO .....	10
TRANSPARÊNCIA NAS INFORMAÇÕES. DEMONSTRAÇÃO DE TODA VIDA FINANCEIRA E ECONÔMICA. CARACTERÍSTICAS FUNDAMENTAIS PARA CREDIBILIDADE DO PLANO.....	11
PAGAMENTO DE TRIBUTOS. A NOVA LEI JÁ PREVÊ SITUAÇÃO MAIS BENÉFICA PARA AS EMPRESAS PAGAREM O PASSIVO TRIBUTÁRIO.....	11
CLASSIFICAÇÃO ESPECIAL DOS CREDORES PARA O PLANO.....	13
MEIOS DE RECUPERAÇÃO UTILIZADOS .....	14
REESTRUTURAÇÃO DO PASSIVO. PREMISSAS BÁSICAS PARA TODOS OS CREDORES.....	15
CONSIDERAÇÕES SOBRE FORMA DE EXTINÇÃO DOS CREDORES TRABALHISTAS .....	15
HAIRCUT. AGING, RESULTADO JÁ PERFORMADO E GATILHO ESPECIAL PARA FINANCIADORES.....	23
PROVIDÊNCIAS ESPECIAIS .....	23





DISPOSIÇÕES FINAIS.....	24
NOVA AVOCAÇÃO DOS CREDORES. PARTICIPAÇÃO DOS MESMOS NA APROVAÇÃO DO PLANO É FUNDAMENTAL.....	25
“DE ACORDO” DOS RECUPERANDOS .....	25



## CONSIDERAÇÕES INICIAIS SOBRE RECUPERAÇÃO JUDICIAL

A Lei de Recuperação Judicial trouxe inovações relevantes para empresários e empresas que se encontram em crise financeira. Visa proteger temporariamente empreendimentos viáveis que se encontram em situação financeira crítica. Concede aos credores a chance de tomar decisões quanto à cota de sacrifício a que cada um pode ou quer se submeter, a fim de permitir a continuidade das atividades ou a sua liquidação imediata, sendo certo que a manutenção da atividade produtiva deve ser buscada sempre que possível, pois permitir a liquidação forçada de um empresário ou uma empresa, dividindo os ativos e liquidando-os, sempre se mostrou uma forma ineficaz de solução dos problemas financeiros dos envolvidos, máxime quando há existência de alto passivo tributário.

Um dos problemas da liquidação prematura de empresários ou empresas reside no valor alcançado pela venda de seus ativos, que, via de regra, não consegue superar a do passivo, ficando a maioria dos credores a “ver navios”, literalmente. Mesmo que assim não fosse, a sistemática jurídica, que possibilita a todos o contraditório e a ampla defesa, acabaria por tornar impossível uma solução individual satisfatória, diante da grande quantidade de interesses envolvidos.

Também por essas razões a Lei n. 11.101/2005 é considerada um instrumento jurídico avançado na resolução de conflitos de empresas que passam por crise financeira.

O presente plano contempla a forma de pagamento de todos os créditos da recuperanda, permitindo que ao lado da satisfação de seu passivo os empresários ou empresas continuem com suas atividades, explorando o *know-how* adquirido dos administradores, que, agregadas a novos conceitos de gestão repassados pelos consultores que elaboraram o presente plano, permita que seja atingido o objetivo de reerguimento do empreendimento, com minimização de perdas a todos os envolvidos.

## CHAMAMENTO AOS CREDITORES PARA TOMAREM PARTE NA DISCUSSÃO DO PLANO. A SOLUÇÃO A SER ENCONTRADA PASSA POR TODOS.

Para que o objetivo da Lei possa se concretizar é fundamental a aprovação do presente Plano de Recuperação, nos moldes originais ou mediante alterações sofridas por meio de discussão



de plano alternativo apresentado em Assembleia pelos credores que não concordarem com os termos do plano originariamente ofertado.

Assim, importante que os credores **participem na tomada de decisão do futuro dos recuperandos de forma proativa**, discutindo sobre as condições postas no plano apresentado. Esse incentivo é fortemente encorajado e defendido pelos elaboradores do plano.

A partir da publicação da decisão de recebimento do Plano de Recuperação Judicial por este r. Juízo, todos credores têm a faculdade de, no prazo legal e decadencial de 30 (trinta) dias, apresentar objeção a ele.

De uma forma ou de outra, os recuperandos **CONVIDAM** a todos os credores à efetiva participação e engajamento na tomada de decisões para manutenção das atividades e minimização das perdas dos credores, dos trabalhadores e de toda sociedade, em último caso, entendendo impossível a manutenção das atividades produtivas, para imediata liquidação dos recuperandos.

## **PORQUE DEVE HAVER A CHANCE DE SALVAR OS EMPRESÁRIOS/EMPRESAS? OBJETIVO DA LEI.**

A Lei n. 11.101/2005, em vigor há mais de quatorze anos, é - na visão dos elaboradores do presente plano - um marco nas relações empresariais existentes hoje no país, pois se amolda aos ditames mundiais de modernização de concessão de crédito e equalização de passivo de empresários ou empresas em crise.

Esse Diploma Legal tem como base os tradicionais conceitos europeus de insolvência e recuperação, mesclado com a agilidade, praticidade e visão objetiva do legislador norte-americano, o conhecido *Bankruptcy Act Code*, em especial o *Chapter 11*, que há décadas vem servindo para consolidar os empresários ou empresas em crise naquele país.

Seus princípios vêm de estudos realizados por *experts* mundiais, compilados em um “Guia de boas práticas e princípios de reestruturação, falência e recomeço”, ISBN 92-894-1874-5 ©Comunidades Europeias, 2002, Luxemburgo, Serviço das Publicações Oficiais das Comunidades Europeias, 2002, que aborda de forma acadêmica os princípios de reestruturação de empresários ou empresas



Esperam os elaboradores do presente plano, com as considerações a seguir, introduzir nos leitores, credores e trabalhadores, além do próprio mercado, a ideia central e as razões que norteiam a aposta na superação da crise e equalização do passivo dos empresários e empresa recuperandos.

## O MUNDO MODERNO CAMINHA PARA APERFEIÇOAR AS NORMAS QUE PERMITEM RECUPERAÇÃO DE NEGÓCIOS.

Explica o texto da Comunidade Europeia que *“Um sistema rígido de controle de recuperação de empresas e direitos dos credores foi identificado como elemento-chave para o bom funcionamento da economia e para a redução dos riscos e dos custos da ‘instabilidade financeira sistêmica no mercado’”*.

Neste sentido, o Banco Mundial resolveu desenvolver um fórum mundial de recuperação e uma base de dados para promover melhores práticas no desenvolvimento de sistemas internos de insolvência e recuperação.

O documento *Principles and Guidelines for Effective Insolvency and Creditor Rights Systems* (Princípios e Diretrizes para Sistemas Eficazes de Recuperação de Direitos dos Credores) contribui para o esforço de aumento da estabilidade financeira mundial, criando um quadro uniforme para avaliar a eficácia dos sistemas de recuperação de direitos dos credores, através de uma orientação das autoridades de mercado quanto às escolhas políticas necessárias para que sejam reforçados esses sistemas.

## RESUMO DOS PRINCÍPIOS DE REESTRUTURAÇÃO.

O processo consultivo sobre os *Principles and Guidelines* teve a participação de mais de 70 (setenta) peritos internacionais, na qualidade de membros da *Task Force* do Banco Mundial e dos grupos de trabalho, e uma participação regional de mais de 700 (setecentos) especialistas dos setores público e privado de, aproximadamente, 75 (setenta e cinco) países, principalmente em vias de desenvolvimento.



O texto integral do relatório pode ser consultado no site do Banco Mundial ([www.worldbank.org/gild](http://www.worldbank.org/gild)) ou pode ser encomendado via internet, através de pedido ao *Senior Counsel, Legal Department of the World Bank*.

O documento parte de uma premissa simples de que o desenvolvimento sustentado do mercado assenta no acesso ao crédito barato e ao investimento do capital. Diz o documento que:

*“Os princípios propriamente ditos partem desta premissa, articulando elementos e características essenciais dos sistemas que alicerçam o acesso ao crédito e permitem às partes exercer os seus direitos e gerir o fator negativo do risco do crédito e das relações de investimento.*

*Uma economia moderna e com base no crédito exige uma aplicação previsível, transparente e acessível dos pedidos de crédito com garantia e sem garantia por mecanismos eficientes além da insolvência, assim como um bom sistema de insolvência.*

*Esses sistemas devem ser concebidos de forma a funcionarem harmoniosamente. O comércio é um sistema de relações, declaradas em acordos contratuais expressos ou implícitos, entre uma empresa e um vasto conjunto de credores e bases de apoio. Embora as transações comerciais se tenham tornado cada vez mais complexas, à medida que são desenvolvidas técnicas mais sofisticadas de elaboração de preços e gestão de riscos, os direitos de base que regem estas relações e os procedimentos para aplicação desses direitos não mudaram muito.*

*Estes direitos permitem que as partes se rejam por acordos contratuais, fomentando a confiança que alimenta o investimento, o empréstimo e o comércio.*

*Por outro lado, a incerteza quanto à aplicabilidade dos direitos contratuais aumenta o custo do crédito para compensar o risco acrescido da falta de desempenho ou, em casos muito graves, conduz a uma limitação do crédito.*

*Um sistema regularizado de crédito deve ser suportado por mecanismos que contenham métodos eficazes, transparentes e confiáveis de recuperação da dívida, incluindo a penhora e venda de bens imóveis e móveis e a venda ou apropriação de ativos incorpóreos, como exemplo o crédito do devedor junto de terceiros.*

*O crédito com garantia tem um papel importante nos países industrializados, independentemente da variedade de fontes e tipos de financiamento disponíveis através dos mercados de*



*crédito e de ações. Em alguns casos, os mercados de ações podem fornecer um financiamento mais barato e mais atraente.*

*Os países em vias de desenvolvimento, porém, apresentam menos opções e os mercados de ações estão, normalmente, menos amadurecidos que os mercados de crédito. O resultado é que a maior parte do financiamento se faz sob a forma de dívida.*

*Nos mercados com menos opções e riscos mais elevados os mutuantes exigem habitualmente segurança, para reduzir o risco de falta de desempenho e de insolvência.*

*O quadro jurídico deve prever a criação, o reconhecimento e a aplicação dos interesses da segurança em todos os tipos de bens — móveis e imóveis, corpóreos ou incorpóreos, incluindo inventários, títulos a receber, receitas e propriedade futura — numa base global, quer se trate ou não de direitos possessórios.”.*

## **OBJETIVOS PERSEGUIDOS EM RECUPERAÇÕES DE EMPRESÁRIOS/EMPRESAS**

Diz o citado documento, ainda, que *“Embora as atitudes variem, os sistemas de recuperação das empresas devem ter como objetivos:*

- a integração nos sistemas jurídico e comercial mais amplos de um país;*
- a maximização do valor dos ativos de uma empresa, com uma opção de reorganização;*
- um equilíbrio cuidadoso entre liquidação e reorganização;*
- um tratamento equitativo dos credores em situação semelhante;*
- a resolução oportuna, eficiente e imparcial das insolvências;*
- a prevenção do desmembramento prematuro dos bens do devedor pelos diferentes credores;*
- um processo transparente que contenha incentivos à verificação e ao fornecimento de informações;*
- o reconhecimento dos direitos dos credores existentes e o respeito da prioridade dos pedidos com um processo previsível e instituído;*

*Se uma empresa não for viável, a lei deve atuar, principalmente, no sentido de uma liquidação rápida e eficiente, para maximizar a recuperação, em benefício dos credores.*



*A liquidação pode incluir a preservação e venda da empresa, como entidade distinta da entidade jurídica.*

*Por outro lado, se uma empresa for viável, no sentido em que possa ser reabilitada, os seus ativos podem ser mais valiosos se forem mantidos numa empresa reabilitada do que se forem vendidos num processo de liquidação.*

## VANTAGENS NO SALVAMENTO DE EMPRESÁRIOS/EMPRESAS

*E conclui, o já citado documento, “O salvamento de uma empresa pode preservar postos de trabalho, dar aos credores um maior retorno, produzir um retorno para os sócios, incentivando a atividade econômica e permitir que a empresa continue a desempenhar o seu papel na economia. O salvamento de uma empresa deve ser promovido por processos formais (judiciais) e informais (negociais).”.*

A reabilitação deve permitir o acesso rápido e fácil ao processo, dar um nível de proteção adequado a todas as pessoas implicadas, permitir a negociação de um plano comercial, permitir que uma maioria de credores a favor de um plano ou de outro tipo de atuação vincule todos os outros credores (mediante proteção adequada) e prever uma supervisão para assegurar que o processo não está sujeito a qualquer tipo de abuso. Os processos de salvamento modernos normalmente abarcam um vasto conjunto de expectativas comerciais em mercados dinâmicos.

**Neste contexto, salvamento de um empresário/empresa refere-se a resoluções consensuais entre um devedor, os seus credores e outros interesses privados, em contraste com os auxílios estatais, que não devem, em tese interferir na economia.**

A resolução de empresários e empresas deve ser apoiada por um enquadramento que incentive os participantes a recuperar um empresário ou empresa em termos de viabilidade financeira.

Assim, o enquadramento de apoio deve dispor de leis e procedimentos claros que exijam o fornecimento ou o acesso a informações financeiras oportunas e precisas sobre o empresário/empresa em dificuldades; deve incentivar o empréstimo, o investimento ou a recapitalização (ainda muito incipiente no Brasil) das empresas em dificuldades que sejam viáveis; deve



apoiar um vasto conjunto de atividades de reestruturação, como a **remissão de dívidas, o re-escalonamento, a reestruturação e as conversões da dívida em participações no capital; e deve dar um tratamento fiscal favorável ou neutro à reestruturação.**

O setor financeiro de um país (eventualmente, com a ajuda do banco central ou do Ministério das Finanças) deve promover um processo informal e extrajudicial para tratar dos casos de dificuldades financeiras das empresas, em que os bancos e outras instituições financeiras tenham uma exposição significativa — especialmente nos mercados em que a recuperação das empresas é sistêmica.

É muito mais provável que um processo informal possa ser sustentado, se existirem soluções adequadas para os credores e leis em matéria de insolvência.

A existência de instituições e regulamentos fortes é crucial para um sistema de recuperação eficaz. O quadro da recuperação tem três elementos principais: as instituições responsáveis pelos processos de insolvência, o sistema operacional através do qual os processos e as decisões são tratados e os requisitos necessários para preservar a integridade dessas instituições — o reconhecimento de que a integridade do sistema de recuperação é o elemento fundamental do seu sucesso.”.

## **CONCLUSÃO PARA O CASO CONCRETO DOS RECUPERANDOS E APLICAÇÃO DOS PRINCÍPIOS DE RECUPERAÇÃO.**

Em vista do exposto acima, vê-se claramente que o legislador pátrio seguiu rigorosamente os princípios narrados ao trazer a Lei n. 11.101/2005, que, aplicada ao presente caso, leva o mercado à seguinte conclusão:

**O RECUPERANDO TEM MUITO MAIS CONDIÇÃO DE EQUALIZAR SEU PASSIVO SE MANTIDA EM FUNCIONAMENTO DO QUE SE INSTANTANEAMENTE LIQUIDADOS, ONDE, NO CASO, NÃO TERIAM COMO ARCAR COM O PAGAMENTO DE TODOS OS SEUS CREDORES.**

Entendem os profissionais envolvidos na elaboração do plano que as condições nele apresentadas são as que menos impactam negativamente nas relações negociais mantidas com o mercado, pois elaborado com base em critérios técnicos, econômicos e financeiros, sendo o





mais condizente possível com a realidade dos fatores micro e macroeconômicos que se refletem nos negócios dos recuperandos e no mercado regional e nacional.

Uma vez aprovado, permitirá aos credores o recebimento de seus créditos na forma prevista, mediante sua execução pelos devedores, que contarão com a fiscalização e supervisão do Administrador Judicial nomeado pelo Juízo.

## TRANSPARÊNCIA NAS INFORMAÇÕES. DEMONSTRAÇÃO DE TODA VIDA FINANCEIRA E ECONÔMICA. CARACTERÍSTICAS FUNDAMENTAIS PARA CREDIBILIDADE DO PLANO.

A transparência na condução do processo de recuperação é fundamental. Todos os livros contábeis e financeiros foram disponibilizados em relatórios, o que permitiu uma análise profunda dos motivos que levou a empresa à situação atual, ficando certo que as informações são confiáveis e se adéquam ao legalmente exigido.

Além disso, todos os documentos estão à disposição dos credores que podem solicitar ao Administrador Judicial nomeado pelo Juízo, a qualquer tempo, relatórios, extratos, informações contábeis e demais pontos que entendam necessários para conferir a confiabilidade do plano apresentado.

## PAGAMENTO DE TRIBUTOS. A LEI JÁ PREVÊ SITUAÇÃO MAIS BENÉFICA PARA OS EMPRESÁRIOS/EMPRESAS RECUPERANDOS PAGAREM PASSIVO TRIBUTÁRIO

Outra parte da recuperação é a equalização do passivo tributário de empresas em recuperação. Além das medidas judiciais que têm como objetivo revisar esse passivo e defendê-las de eventuais constituições de créditos tributários em seu desfavor, contam os recuperandos com a proteção da Lei n. 11.101/2005 de que eventual saldo residual fiscal deverá ser pago através de mecanismos de parcelamento, de acordo com legislação específica a ser editada, que atualmente tramita no Congresso Nacional.

Certo é que no momento não há previsão de publicação da nova legislação que regulamenta a forma de parcelamento de tributo para empresas em recuperação judicial.

Enquanto isso, a jurisprudência do país, em consonância com a realidade mundial de falta de



liquidez, entende que o Fisco deve aguardar a nova legislação que deverá conceder novas formas de pagamento a empresas em recuperação judicial, senão vejamos:

“PROCESSO CIVIL. AGRAVO REGIMENTAL NO CONFLITO DE COMPETÊNCIA. EXECUÇÃO FISCAL E RECUPERAÇÃO JUDICIAL. COMPATIBILIZAÇÃO DAS REGRAS E PRINCÍPIOS. CONTINUIDADE DA EXECUÇÃO FISCAL. ATOS DE CONSTRIÇÃO JUDICIAL E ALIENAÇÃO DE ATIVOS. COMPETÊNCIA DO JUÍZO DA RECUPERAÇÃO JUDICIAL. PRECEDENTES DO STJ. VIOLAÇÃO DO ART. 97 DA CONSTITUIÇÃO FEDERAL E DESRESPEITO À SÚMULA VINCULANTE N. 10/STF. INEXISTÊNCIA. **1. A execução fiscal não se suspende com o deferimento da recuperação judicial, todavia, fica definida a competência do juízo universal para prosseguir com os atos constritivos ou de alienação.** Jurisprudência atual e consolidada do STJ. 2. Não há que se falar em ofensa à cláusula de reserva de plenário prevista no art. 97 da Constituição Federal ou em desrespeito à Súmula vinculante n. 10/STF, havendo somente interpretação do art. 6º, § 7º, da Lei n. 11.101/2005, considerando-se o princípio da preservação da empresa. 3. Agravo regimental desprovido. (STJ; AgRg-CC 124.244; Proc. 2012/0185222-7; GO; Segunda Seção; Rel. Min. João Otávio de Noronha; DJE 21/08/2013; Pág. 783)”.

Desde já deve ficar claro aos credores que não deverá haver qualquer empecilho quanto ao parcelamento dos créditos tributários, em prazos bem mais elásticos que os atualmente permitidos, eis que, no silêncio da legislação, a doutrina e a jurisprudência já contemplam a aprovação do plano independente da prova da quitação de tributos com o parcelamento, diante da inexistência de legislação pormenorizando a questão.

Tal situação já foi abordada nos planos de recuperação das empresas VARIG, PARMALAT, SABÓIA CAMPOS, REIPLAS PLÁSTICOS, CORY ALIMENTOS, AGROLESTE, PETROLUZ, ROSCH, TUT, ECONOMIA, MEERT E RIVA, RURAL AGROPECUÁRIA, GENUS GRÁFICA E EDITORA, SUPERCOMPRAS, ECONOMIA SUPERMERCADOS, COLÉGIO CIN, VIANA TRADING, INOVAR TRANSPORTE E LOGÍSTICA LTDA, MORRINHO MINERAÇÃO LTDA, DROGARIAS PANDA, GRUPO GUIMARÃES, GRUPO LIBRA, FRIBRASIL ALIMENTOS, FORTEBOI, SERVIDIESEL, MANDACARI, ACREFORT e inúmeras outras empresas, cujas decisões judiciais, amplamente divulgadas pela imprensa especializada, permitiram a recuperação das empresas sem que houvesse o pagamento ou o parcelamento dos tributos devidos, em vista da *lacuna legis* existente.

De uma forma ou de outra, no processo de recuperação, o princípio recuperacional é de que haja por parte do Fisco uma postura de neutralidade. Se o Fisco opta pela quebra, a empresa fica privada de receber receitas, se afunda em execuções e fica impedida de se reestruturar.



Como há possibilidade de redução nos valores, e ainda, parcelamento a ser autorizado por lei, o Fisco pode aguardar e permitir a tomada de fôlego pelos recuperandos e o equacionamento de suas dívidas com o mercado, antes de exaurir os recursos existentes.

Medidas judiciais estão sendo tomadas para diminuir o valor devido de tributos e verbas previdenciárias, pagando ao Fisco unicamente o que for devido.

## CLASSIFICAÇÃO ESPECIAL DOS CREDORES PARA O PLANO

Segundo a legislação, alterada pela Lei Complementar nº 147/2014, a divisão das classes de credores é feita simplesmente em credores trabalhistas, credores com garantia real, credores quirografários e credores enquadrados como microempresa ou empresa de pequeno porte, além de credores tributários, não sujeitos ao plano.

Ressalta-se que não é mais absoluta a regra de que deve a recuperanda adimplirem os débitos da mesma forma para todos credores, *par conditio creditorum*, vez que tal ditado não se amolda aos princípios econômicos financeiros para que o plano seja consistente.

Não é a classificação dos credores em quatro classes (e conseqüente previsão de pagamento de forma igual para todos) que culminará no sucesso da recuperação, mas sim o tratamento suportado a eles pelo devedor, exigindo de cada um aquilo que pode oferecer para continuidade das atividades, devendo ser buscado o consenso entre todos na Assembleia, seja pelo soerguimento ou pela quebra.

Cada credor tem uma determinada importância para a continuidade das relações negociais da recuperanda, e cada credor, igualmente, tem sua parcela nesse processo, em vista de sua capacidade de assimilar determinada negociação ou redução nos valores a serem adimplidos.

Dessa forma, fica atendida a legislação, que objetiva a manutenção da atividade, conforme preleciona o seu artigo 47, *in verbis*: ***“A recuperação judicial tem por objetivo viabilizar a superação da situação de crise econômico-financeira do devedor, a fim de permitir a manutenção da fonte produtora, do emprego dos trabalhadores e dos interesses dos credores, promovendo, assim, a preservação da empresa, sua função social e o estímulo à atividade econômica.”***

Logo, atendendo às peculiaridades de cada credor, a divisão e a forma de pagamento, o plano poderá contemplar as classes, conforme legislação.



## REESTRUTURAÇÃO SOCIETÁRIA.

De forma a simplificar a estrutura societária do Grupo Libra Bioenergia, contribuindo com o saneamento financeiro, mediante redução de custos e eficiência, as Recuperandas poderão promover operações societárias dentro do Grupo Libra Bioenergia e constituir Sociedades Subsidiárias Integrais, bem como constituir sociedades de propósito específico com a finalidade de organizar as Unidades Produtivas Isoladas, e transferir a estas sociedades de propósito específicos os ativos e passivos que vierem a ser indicados, avaliados pelo valor contábil, respeitados, em todos os casos, os direitos dos Credores previstos no Plano e as garantias reais e fiduciárias supostamente constituídas em favor dos Credores Extraconcursais. Especificamente, a Destilaria de Álcool Libra poderá incorporar subsidiárias e controladas para reduzir custos e estrutura. Independentemente de outras incorporações que possam ocorrer, de forma específica, a Destilaria de Álcool Libra poderá incorporar sociedades não operacionais que não integraram o pedido de Recuperação Judicial. Para fins de clareza, não se trata de autorização para qualquer operação societária em prejuízo de Credores, pois essas operações sempre ocorrerão dentro do Grupo Libra Bioenergia e, como explicado acima, a Recuperação Judicial e este Plano encontram-se consolidados, inclusive com assunção integral de responsabilidades e pagamentos pelo Grupo Libra Bioenergia. Em qualquer hipótese, qualquer reestruturação societária a ser realizada pelo Grupo Libra Bioenergia não poderá afetar adversamente ou impedir quaisquer das operações previstas neste Plano, especialmente a constituição e a alienação das Unidades Produtivas Isoladas, bem como não poderá prejudicar ou afetar adversamente quaisquer direitos decorrentes das garantias reais e fiduciárias supostamente constituídas em favor dos Credores Extraconcursais.

## MEIOS DE RECUPERAÇÃO UTILIZADOS

Para obter os recursos necessários para continuar operando e também honrar as obrigações vencidas e vincendas declaradas no plano, o grupo recuperando oferecem os seguintes meios, todos abrangidos pelo artigo 50 da Lei 11.101/2005:

1. Dilação de prazos das obrigações devidas, com redução linear, negocial de valores devidos, meio imprescindível, pela falta de capital para disponibilização imediata para o pagamento dos créditos (artigo 50, inciso I da Lei n. 11.101/2005);
2. Equalização de encargos financeiros relativos a financiamentos, transação desses valores (artigo 50, incisos IX e XII da Lei n. 11.101/2005);
3. Possibilidade de redução salarial, compensação de horários e redução da jornada (artigo



50, VIII da Lei 11.101/2005);

4. Criação de Unidades Produtivas Isoladas, bem como a sua alienação para destinar a venda para pagamento dos credores;
5. Empréstimo DIP;

## REESTRUTURAÇÃO DO PASSIVO. PREMISSAS BÁSICAS PARA TODOS OS CREDORES.

Alguns parâmetros são aplicados a todo passivo para extinção das obrigações:

**Premissa 01:** Considerada a proposta com o pagamento dos créditos na forma semestral, a data base para início da implantação do Plano de Recuperação Judicial será o 25º dia do mês seguinte ao mês que publicar a decisão de homologação do Plano de Recuperação Judicial. Será considerando como marco inicial do primeiro semestre o dia 30 de abril de cada ano e o marco inicial segundo semestre o dia 31 de outubro de cada ano.

**Premissa 02:** Todos os valores considerados para os cálculos financeiros estão referenciados ao último dia do mês da data do deferimento do pedido de processamento da recuperação judicial, considerando-se como passivo o montante pela lista de credores da recuperanda, ou ainda a ser definido em eventual impugnação.

**Premissa 03:** Caso haja alterações nos valores dos créditos apresentados nesse plano, ou inclusão de novos créditos, tais créditos serão liquidados na mesma forma que os demais inseridos naquela classe, considerando-se o valor, classificação do crédito, prazo e desconto. Para tal há previsão de contingência no próprio fluxo de caixa projetado.

**Premissa 04:** Uma vez aprovado o presente plano, ocorrerá a supressão de todas as garantias fidejussórias e reais existentes atualmente em nome dos credores a fim de que possa a recuperanda se reestruturar e exercer suas atividades com o nome limpo, tanto da sociedade quanto de seus sócios, tendo em vista a NOVAÇÃO pela aprovação do plano.

Sobre a possibilidade de supressão das garantias existentes sem a necessidade de expressa autorização de todos os credores, Fábio Ulhoa Coelho, esclarece com sabedoria: “(...) *Entenda-se bem: para a simples supressão ou substituição de uma garantia real, é suficiente que o*



*plano de recuperação judicial seja aprovado, com ou sem o voto do titular da garantia;(…)”. (COELHO, Fábio Ulhoa Manual de Direito Comercial. 20ª Ed. 2008, p.381).*

O STJ também já posicionou a respeito: *“Ademais, condicionar a alienação da safra à concordância do credor - como fez o acórdão recorrido - é o mesmo que suprimir toda a função relevantíssima imposta pela lei ao juízo da recuperação, de modo a buscar, em conjunto com os demais credores, as melhores alternativas para que a empresa supere a crise. 6. Igualmente, procede a tese recursal acerca de que, com a homologação do plano de recuperação judicial, há novação, pois, de fato, o art. 59 da Lei n. 11.101/2005 estabelece que o plano de recuperação judicial implica novação dos créditos anteriores ao pedido e obriga o devedor e todos os credores a ele sujeitos (…)”.*

**“RECURSO ESPECIAL. CONTROLE JUDICIAL DE LEGALIDADE DO PLANO DE RECUPERAÇÃO JUDICIAL APROVADO PELA ASSEMBLEIA GERAL DE CREDORES. POSSIBILIDADE, EM TESE. PREVISÃO DE SUPRESSÃO DAS GARANTIAS FIDEJUSSÓRIAS E REAIS NO PLANO DE RECUPERAÇÃO JUDICIAL DEVIDAMENTE APROVADO PELA ASSEMBLEIA GERAL DE CREDORES. VINCULAÇÃO, POR CONSEQUENTE, DA DEVEDORA E DE TODOS OS CREDORES, INDISTINTAMENTE. RECURSO ESPECIAL PROVIDO.”.** Recurso Especial n. 1532943/MT. Relator Ministro Marco Aurélio Bellizze.

**“COMERCIAL. RECURSO ESPECIAL. RECURSO MANEJADO SOB A ÉGIDE DO CPC/73. INAPLICABILIDADE DO NCP. AÇÃO DE RECUPERAÇÃO JUDICIAL. CONTROLE JUDICIAL DE LEGALIDADE DO PLANO. SOBERANIA DA ASSEMBLEIA GERAL DE CREDORES PARA AVALIAR A VIABILIDADE ECONÔMICA DA PROPOSTA. SUPRESSÃO DE GARANTIAS PRESTADAS PELA SOCIEDADE EM CRISE E SEUS SÓCIOS ADMINISTRADORES E/OU GARANTIDORES NO PLANO DE RECUPERAÇÃO JUDICIAL DEVIDAMENTE APROVADO PELA ASSEMBLEIA GERAL DE CREDORES. VINCULAÇÃO DA DEVEDORA E DE TODOS OS CREDORES, INDISTINTAMENTE. PRESERVAÇÃO DA EMPRESA. PRECEDENTES. RECURSO ESPECIAL NÃO PROVIDO.”.** Recurso Especial n. 1596880/GO. Relator Ministro Moura Ribeiro.

Recentemente, 02.04.2019, o STJ decidiu neste mesmo sentido no Recurso Especial n. 1.700.487/MT, decidindo que *“O órgão máximo representativo dos credores assentiu com a supressão das garantias reais e fidejussórias, providência que convergiria, numa ponderação de valores, com os interesses destes majoritariamente. Atingido, pois, o patamar legal para a instauração da assembleia geral e, posteriormente, para a aprovação do plano de recuperação judicial, as disposições ali insertas vinculam, de igual modo, as partes envolvidas, ou seja, a devedora e os credores, indistintamente.”.* Referido acórdão ainda não fora publicado, mas tão logo seja, a recuperanda apresentarão no processo.

**Premissa 05:** Após aprovação do plano, deverão ser extintas todas as ações de cobrança, monitorias, execuções judiciais, ou qualquer outra medida tomada contra os recuperandos e/ou coobrigados e avalistas, referentes aos créditos novados pelo plano.



**Premissa 06:** A aprovação do plano implica extinção de avais e fianças assumidas por terceiros em favor da recuperanda, exclusivamente no tocante aos créditos utilizados para fomento das atividades.

Aliás, segundo o Superior Tribunal de Justiça, por meio do REsp n. 1532943/MT (2015/0116344-4), estas premissas são plenamente válidas, de modo que havendo a aprovação pelo quórum estabelecido pelo artigo 45 da Lei 11.101/05, tem-se como cumprido o § 1º do artigo 50 da Lei n. 11.101/2005. Logo, considerando que a novação afastará os efeitos sobre as garantias fidejussórias, a liberação dos coobrigados e garantidores ajudará na recomposição dos ativos destinados à continuidade da empresa, podendo os seus bens servirem à consolidação de novo capital de giro.

**Premissa 07:** É certo que o plano aprovado é um título executivo, contudo, visando permitir a circularidade do crédito, o grupo recuperando podem emitir títulos da dívida representativos das obrigações estabelecidas no presente plano, nos valores de cada prestação vincenda. Para tal, deverá o credor interessado, uma vez aprovado o plano, requerer a emissão do título, através de comunicado para a direção da empresa.

**Premissa 08:** O plano poderá ser alterado, independentemente de seu cumprimento, a qualquer tempo, por Assembleia que pode ser convocada para essa finalidade (artigo 35 da Lei 11.101/2005), observando os critérios previstos nos artigos 48 e 58 da Lei n. 11.101/2005. O não cumprimento do plano não culminará em falência imediata dos recuperandos, devendo, no caso, ser convocada assembleia de credores para deliberação sobre alterações ao plano ou sobre eventual falência.

**Premissa 09:** É permitida a venda de unidade produtiva isolada consubstanciada nos imóveis dos recuperandos, incluindo, ou não, os ativos ali existentes, que os recuperandos efetuem garantias reais de bens, e ainda o aporte de novo capital, inclusive de terceiro.

**Premissa 10:** Os recuperandos poderão alienar ativos de seu quadro na modalidade de venda de Unidade Produtiva Isolada, respeitando-se os preceitos da realização de ativos previsto na Lei n. 11.101/2005.

**Premissa 11:** Todos os créditos extintos por força da novação operada pela aprovação do Plano de Recuperação Judicial não poderão ser objeto de inscrição em quaisquer órgãos de restrição ao crédito, tais como SERASA, SPC, CADIN, CCF, SCPC, CARTÓRIOS DE PROTESTOS, sen-



do que aqueles que já se encontrarem inscritos nessas entidades restritivas de crédito deverão ser baixados. Essa medida abrange os créditos inscritos na relação de credores apresentada pelo Administrador Judicial, bem como aqueles que, apesar de se sujeitarem ao processo de Recuperação Judicial, não foram ainda habilitados, cabendo ao juízo expedir ofício aos órgãos competentes.

**Premissa 12:** Caso ocorra qualquer condenação cível ou administrativa contra os recuperandos em valor superior a R\$ 5.000,00 (cinco mil reais) será aplicado um desconto de 90% no crédito, sendo o valor remanescente pago nas formas e condições (carência, descontos) estabelecidas no plano para essa classe de credores.

**Premissa 13:** Os créditos constituídos em favor dos recuperandos por meio de sentença judicial a ser prolatada nas ações ordinárias sejam naquelas já ajuizadas ou mesmo nas demandas futuras, serão compensados, a critério dos recuperandos, com os valores constantes da planilha de pagamento objeto do **Anexo III**, sem prejuízo da manutenção do desconto já atribuído.

**Premissa 14:** No caso em que já existe ordem judicial determinando a compensação de créditos em favor dos recuperandos, a superveniência de decisão judicial - que venha extinguir ou modificar este comando - acarretará o aumento do desconto atribuído na planilha de pagamento constante no **Anexo III** proporcionalmente à alteração determinada.

**Premissa 15:** Se por outros meios o credor satisfazer seu crédito, integral ou parcialmente, o montante recebido por ele será abatido do montante que teria a receber no Plano de Recuperação, sendo esta dedução realizada proporcionalmente nas parcelas.

**Premissa 16:** O crédito de habilitação trabalhista retardatária, advindo de processo judicial, cuja decisão tenha transitado em julgado após o protocolo do pedido de recuperação, se enquadrará nas mesmas condições de pagamento dos credores constante no **Anexo III**, sendo que sobre ele incidirá a mesma forma de pagamento com os mesmos descontos e parcelamentos para a classe de credor.

**Premissa 17:** Para os credores com ação ajuizada na Justiça do Trabalho serão descontados eventuais valores decorrentes de depósitos recursais, bloqueios judiciais em contas bancárias, penhoras na boca do caixa ou numerários advindos de alienações judiciais de bens dos recuperandos, para depois iniciar o pagamento das parcelas na forma prevista no plano de recuperação.





**Premissa 18:** No caso de sobrevirem habilitações de credores advindas de ações civis públicas, reclamationárias trabalhistas em fase de conhecimento, com sentenças já transitadas em julgado ou com acordos inadimplidos, no montante de até R\$ 10.000,00 (dez mil reais) serão pagas com 80% de desconto, e aquelas que ultrapassarem essa quantia serão quitadas com 90% de desconto, aplicando-se as carências e parcelas dispostas no plano para os credores dessa classe.

**Premissa 19:** Se algum credor for reclassificado, seja pelo juiz ou administrador judicial como extraconcursal, terá o direito de optar por receber seu crédito na forma aqui proposta, ao invés de buscar as garantias pelo fato de as mesmas serem operacionais.

**Premissa 20:** No caso de sobrevirem habilitações de credores advindas de reclamationárias trabalhistas em fase de conhecimento, com sentenças já transitadas em julgado ou com acordos inadimplidos, no montante superior a 150 salários mínimos serão enquadrados como créditos quirografários, sendo pago nas mesmas condições de pagamento dos credores constante no **Anexo III**, sendo que sobre ele incidirá a mesma forma de pagamento com os mesmos descontos e parcelamentos para a classe de credor

Nesse sentido, muito embora atualmente o Superior Tribunal de Justiça tenha entendimento pacificado acerca da não submissão de créditos garantidos por alienação fiduciária independente de registro, **também possui entendimento que, tratando-se de bem essencial à continuidade do devedor, a submissão do crédito, mesmo nos contratos de alienação fiduciária (artigo 49, § 3º da Lei n. 11.101/2005), é medida de rigor, sob pena de inviabilização do plano de recuperação judicial.**

*“AGRAVO INTERNO NO CONFLITO POSITIVO DE COMPETÊNCIA. RECUPERAÇÃO JUDICIAL. BUSCA E APREENSÃO. ALIENAÇÃO FIDUCIÁRIA. BENS ESSENCIAIS À ATIVIDADE EMPRESARIAL. EXCEPCIONAL SUBMISSÃO AOS EFEITOS DA RECUPERAÇÃO JUDICIAL. 1. O credor titular da posição de proprietário fiduciário ou detentor de reserva de domínio de bens móveis ou imóveis não se sujeita aos efeitos da recuperação judicial (Lei 11.101/2005, art. 49, § 3º), **ressalvados os casos em que os bens gravados por garantia de alienação fiduciária cumprem função essencial à atividade produtiva da sociedade recuperanda**. Precedentes. 2. Agravo interno não provido”. Recurso Especial n. 1596880/GO. Relator Ministro Moura Ribeiro.*

**Premissa 21:** As condições de pagamento previstas no presente plano ou modificadas em assembleia poderão sofrer melhorias de acordo com a performance dos recuperandos durante o processo de soerguimento.



**Premissa 22:** Os recuperandos poderão optar pela fusão e/ou encerramento e alienação de uma ou mais empresas do grupo, incorporando todo o passivo da empresa fundida à fusora.

**Premissa 23:** Para os créditos de acionistas, os valores serão pagos sem saída de caixa mediante aumento de capital dos recuperandos.

**Premissa 24:** Os recuperandos ficam autorizados a alienar todos os bens descritos no laudo de avaliação que faz parte do presente plano, sendo que o fruto da alienação deverá ser revertido em favor da atividade recuperanda e devidamente fiscalizado pelo administrador judicial.

**Premissa 25:** Todos os pagamentos dos créditos habilitados serão efetuados pelo valor de face da dívida, sem nenhuma correção ou juros, respeitando-se a natureza da recuperação judicial onde se busca a função social e a celebração de negócio plurilateral, nos termos do que orienta o colendo Superior Tribunal de Justiça no julgamento unânime do REsp n. Nº 1.630.932 - SP (2016/0264257-9), oriundo da Terceira Câmara, de relatoria do Ministro Paulo de Tarso Sanseverino.

*“RECURSO ESPECIAL. DIREITO DE EMPRESA. PLANO DE RECUPERAÇÃO JUDICIAL HOMOLOGADO. SUSPENSÃO DOS PROTESTOS TIRADOS EM FACE DA RECUPERANDA. CABIMENTO. CONSEQUÊNCIA DIRETA DA NOVAÇÃO SOB CONDIÇÃO RESOLUTIVA. CANCELAMENTO DOS PROTESTOS EM FACE DOS COBRIGADOS. DESCABIMENTO. RAZÕES DE DECIDIR DO TEMA 885/STJ. PARCELAMENTO DOS CRÉDITOS EM 14 ANOS. CORREÇÃO MONETÁRIA PELA TR MAIS JUROS DE 1% AO ANO. CONTEÚDO ECONÔMICO DO PLANO DE RECUPERAÇÃO. REVISÃO JUDICIAL. DESCABIMENTO. INAPLICABILIDADE DA SÚMULA 8/STJ À RECUPERAÇÃO JUDICIAL. (...) 4. “Não compete ao juiz deixar de conceder a recuperação judicial ou de homologar a extrajudicial com fundamento na análise econômico-financeira do plano de recuperação aprovado pelos credores” (Enunciado nº 46 da I Jornada de Direito Comercial do CJF). Julgados desta Corte Superior nesse sentido. 5. Descabimento da revisão judicial da taxa de juros e do índice de correção monetária aprovados pelos credores, em respeito à soberania da assembleia geral. 6. Inaplicabilidade ao caso do entendimento desta Corte Superior acerca do descabimento da utilização da TR como índice de correção monetária de benefícios de previdência privada, tendo em vista a diferença entre a natureza jurídica de o contrato de previdência privada e a de um plano de recuperação judicial. 7. Inaplicabilidade do entendimento consolidado na Súmula 8/STJ (“aplica-se a correção monetária aos créditos habilitados em concordata preventiva...”) à recuperação judicial, em face da natureza jurídica absolutamente distinta da concor-*



*data (favor legal) em relação ao plano de recuperação judicial (negócio jurídico plurilateral).  
Doutrina sobre o tema. 8. RECURSO ESPECIAL PARCIALMENTE PROVIDO”.*

**Premissa 26:** Em se tratando de crédito trabalhista por equiparação (honorários advocatícios de alta monta), as Turmas de Direito Privado firmaram o entendimento de que é possível, por deliberação da AGC, a aplicação do limite previsto no art. 83, I, da Lei 11.101/2005 às empresas em recuperação judicial, desde que devida e expressamente previsto pelo plano de recuperação judicial, instrumento adequado para dispor sobre forma de pagamento das dívidas da empresa em soerguimento (princípio da preservação da empresa)" (REsp 1.812.143/MT, Relator Ministro MARCO BUZZI, Quarta Turma, DJe de 17/11/2021).

**Premissa 27:** Após a homologação do Plano de Recuperação Judicial pelo MM. Juízo Recupercial o prazo previsto no § 4º do art. 6º da Lei 11.101/2005 será prorrogado pelo período de supervisão de 2 (dois) anos previsto pelo art. 61 da Lei 11.101/2005, de acordo com o entendimento expresso do STJ de que “deferido o processamento ou, posteriormente, aprovado o plano de recuperação judicial, é incabível a retomada automática das execuções individuais, mesmo após decorrido o prazo de 180 dias previsto no art. 6º, §4º, da Lei 11.101/2005” (AgRG no CC n. 130.138/GO, Relator Ministro Raul Araújo, Segunda Seção, DJe de 21/11/2022).

**Premissa 28:** Considerando que, com a alteração promovida no art. 61 Lei 11.101/2005 pela Lei nº 14.112/2020, a lei deixou a cargo do juiz a possibilidade de extinguir a Recuperação Judicial sem o período de dois anos. Neste sentido, conforme bem delineado pelo Exmo. Dr. João de Oliveira Rodrigues Filho, nos autos da Recuperação Judicial nº 1129712-90.2018.8.26.0100, o encerramento do processo de recuperação judicial "funciona como um importante fator de *fresh start* da atividade, pois permitirá que ela possa ter avaliada sua situação de crédito sem ostentar a condição de recuperanda e os efeitos deletérios decorrentes dessa situação no mercado financeiro, além de reposicioná-la em condições de normalidade no ambiente empresarial, reconquistando a confiança daqueles que com ela podem estabelecer relações comerciais". Desta maneira, os Recuperandos ficam autorizados, desde já, a requerer o encerramento da Recuperação Judicial antes do biênio legal.

**Premissa 29:** Os pagamentos deverão ser realizados na forma da Premissa 01, cabendo ao credor, após a homologação do PRJ, informar os dados bancários para recebimento dos créditos, no e-mail [rogerio.oliveira@libraetanol.com.br](mailto:rogerio.oliveira@libraetanol.com.br) e [andre.antunes@libraetanol.com.br](mailto:andre.antunes@libraetanol.com.br) ou aos autos da Recuperação Judicial.



**Premissa 30:** Após a aprovação do plano de recuperação judicial, os recuperandos ficam autorizados a alienar ou onerar os bens imóveis descritos no **ANEXO II**, na exata forma do art. 66 da Lei 11.101/05, podendo oferta-los em garantia real, inclusive em alienação fiduciária, tanto para manutenção de suas atividades como para obtenção de financiamento DIP, mediante condições e taxas de mercado apropriadas.

**Premissa 31:** Ainda na forma do art. 66 da Lei 11.101/05, os recuperandos poderão locar, arrendar, onerar e/ou promover a venda direta de suas UPIs.

**Premissa 32:** Serão consideradas UPIs os bens classificados na forma do art. 60-A da Lei 11.101/05.

## CONSIDERAÇÕES SOBRE FORMA DE EXTINÇÃO DOS CREDORES TRABALHISTAS

Os recuperandos sabem que as verbas trabalhistas são essenciais, razão pela qual o pagamento será realizado sem deságio, dentro do prazo de 01 ano previsto em lei, conforme planilha de pagamento (**Anexo III**).

## FORMA DE PAGAMENTO AOS CREDORES COM GARANTIA REAL, QUIROGRAFÁRIOS, MICRO EMPRESAS E EMPRESAS DE PEQUENO PORTE E TRABALHISTAS

Propõem os recuperandos a extinção do passivo total existente perante seus credores na forma prevista na planilha em anexo (**Anexo III**), que contempla prazo, carência e *haircut* do crédito, tudo efetuado de forma individualizada, personalizada, considerando uma proposta individual para cada credor, levando-se em conta os diferentes relacionamentos e resultados já divididos com cada um dos interessados na empresa.

De acordo com a Relação de Credores, não há Credores com Garantia Real na Data do Pedido. Assim, em caso de inclusão de Credores na classe Garantia Real por decisão judicial final, arbitragem e/ou acordo entre as partes, o respectivo Crédito será pago conforme as mesmas condições previstas para pagamento dos Credores Quirografários e, no caso de haver eventuais credores na classe ME/EPP, este, será pago com 50% de deságio e 2 anos de carência.



## HAIRCUT. AGING, RESULTADO JÁ PERFORMADO E GATILHO ESPECIAL PARA FINANCIADORES.

Em várias propostas há a necessidade de um *haircut* no valor da dívida. O total do deságio pretendido foi efetuado levando-se em consideração vários critérios, sempre de forma individualizada com base no histórico de cada credor. Também os recuperandos como qualquer outra empresa em plena atividade, tem no crédito um de seus sustentáculos, razão pela qual poderá contrair financiamentos para adequar sua estrutura de capital.

Dentro deste escopo, os recuperandos estabelecem um **gatilho** aos credores financeiros e ou fornecedores que desejem apoiá-los neste delicado momento de transposição de sua crise financeira. A estruturação de capital de uma atividade do porte dos devedores passa necessariamente por linhas de crédito composta por operações de *leasing*, *finame*, capital de giro, desconto de títulos, crédito para fornecimento de mercadorias, crédito para fornecimento de insumos, parcerias agrícolas e demais meios que representem um fomento à atividade devedora.

Das modalidades acima descritas e mediante análise e livre adesão dos recuperandos, o credor financeiro ou comercial que estiver disposto a conceder crédito ou fornecer auxílio para a atividade dos devedores terá o tratamento especial que será explicitado neste capítulo.

O racional do empréstimo extraconcursal dos credores que preferem o novo empréstimo ao invés do *haircut* reside no fato de que com novo empréstimo os devedores conseguem incrementar sua produção, passando a obter melhor resultado operacional, podendo, assim, devolver ao credor melhores condições.

Lembram sempre os recuperandos que os critérios são para que, doravante, possa haver continuidade do negócio, pois a falência do empreendimento sempre é, ainda que não desejável, também uma solução de mercado que pode ocorrer, sendo que eventuais alterações, considerando os futuros fomentos, poderão ser apresentados pelas eventuais alterações que por ventura o plano sofrer, tanto na forma aditiva como no caso de realização da assembleia geral de credores ou termo de adesão.

## PROVIDÊNCIAS ESPECIAIS



Os recuperandos estão tomando as medidas para se reestruturar organizacional e administrativamente, de modo a obter maiores e melhores resultados de caixa livre. Isto pressupõe, inclusive, a redução dos custos estruturais e com pessoal.

De modo a avaliar a viabilidade econômico-financeira dos recuperandos, após a implementação do plano, estimou-se a operação da empresa para o futuro, considerando-se premissas conservadoras e factíveis.

## DISPOSIÇÕES FINAIS

Através desse plano, os recuperandos buscam não somente atender aos interesses de seus credores, mas também continuar trabalhando e produzindo, gerando resultado positivo, renda, empregos e aumentando seu valor econômico agregado, preservando os postos de trabalho existentes, e ainda, incentivando a atividade econômica.

A solução aqui apresentada foi a melhor fórmula encontrada pelos consultores para permitir a continuidade da empresa no mercado, e trazer atratividade aos credores, eis que a existência de um *surplus* financeiro (superávit) canalizado para pagamento de dívidas demonstra o interesse da empresa em honrar seus compromissos o quanto antes.

Nada perderão os credores que optarem em aceitar as condições do plano oferecidas, já que não é necessário por parte deles a injeção de maiores recursos, minimizando-se assim o impacto de eventual credor que opte pela *stop loss*.

O plano, uma vez aprovado e homologado, obriga os recuperandos e todos os seus credores, bem como os respectivos sucessores a qualquer título, ficando novado todo o passivo dos credores sujeitos ao plano.

Os pedidos de desconto efetuados se referem a desacordos comerciais, altos juros pagos no passado (compensação com valores atualmente devidos), extinção de ações judiciais em trâmite, capacidade de cada credor, tempo da relação comercial entre as partes, computando-se pagamento de custas e honorários.

**Confiam os consultores elaboradores do plano que apresentaram todos os dados necessários para uma tomada de decisão dos credores que atendam aos princípios e objetivos da nova lei.**



## NOVA AVOCACÃO DOS CREDORES. PARTICIPAÇÃO NA APROVAÇÃO DO PLANO É FUNDAMENTAL.

Fundamental, repita-se, para que haja uma discussão técnica sobre o plano apresentado, que os credores participem na tomada de decisão do futuro do Grupo Libra Bioenergia. Esse incentivo é fortemente encorajado e defendido pelos elaboradores do plano para o sucesso da recuperação da atividade desempenhada.

De uma forma ou de outra, os elaboradores do plano voltam a convidar todos à efetiva participação e engajamento na tomada de decisões para manutenção das atividades do Grupo Libra Bioenergia e minimização das perdas dos credores, trabalhadores e toda sociedade.

## “DE ACORDO” DOS RECUPERANDOS.

Finalmente, com o objetivo de demonstrar sua anuência e concordância com todos os termos e condições expostas no presente plano, os recuperandos apõem seu “DE ACORDO”.

Cuiabá/MT, 01 de Abril de 2024.

LUIZ CARLOS  
TICIANEL:11125055  
120

Assinado de forma digital por  
LUIZ CARLOS  
TICIANEL:11125055120  
Dados: 2024.04.01 19:23:19 -04'00'

PIERO VINCENZO  
PARINI:31447449134

Assinado de forma digital por  
PIERO VINCENZO  
PARINI:31447449134  
Dados: 2024.04.01 19:41:52 -04'00'

---

**GRUPO LIBRA BIOENERGIA**, composto por DESTILARIA DE ALCOOL LIBRA LTDA, LIBRA ETANOL PARTICIPAÇÕES SOCIETÁRIAS LTDA, AGRO INDUSTRIAL RIO PORTELA LTDA – ME, SOLOS AGRO FLORESTAL LTDA E TELLUS MATER ADMINISTRADORA DE BENS LTDA - ME



# Laudo Econômico-Financeiro e de Viabilidade do Grupo Libra

## 1) Introdução

O presente laudo foi elaborado com o intuito de fornecer uma análise detalhada da situação econômica e financeira da empresa Libra, considerando os elementos relevantes para o processo de recuperação judicial em curso, bem como demonstrando qual a capacidade de pagamento da empresa. Por meio deste documento, busca-se apresentar uma avaliação imparcial e fundamentada dos aspectos financeiros que impactam a viabilidade da empresa, bem como fornecer informação para análise do plano de recuperação.

Com base nas informações disponibilizadas pela Recuperanda e na aplicação de metodologias adequadas de análise financeira, este laudo pretende oferecer uma radiografia da situação financeira da empresa.

Por fim, ressalta-se a importância deste laudo como instrumento de apoio no âmbito da recuperação judicial, visando a preservação dos interesses da empresa, de seus credores e demais partes envolvidas. Obviamente algumas premissas adotadas na elaboração deste laudo poderão sofrer alteração, impactando o resultado financeiro da empresa.

## 2) Metodologia Utilizada

Foi utilizado a metodologia de análise de balanço e demonstrativo de resultado (DRE) para avaliar sua saúde financeira e desempenho ao longo do tempo. Segue alguns dos principais métodos de análise que utilizamos:

- a. Análise Vertical: Consiste em analisar cada item do balanço patrimonial como uma porcentagem do total do ativo ou passivo. Isso permite identificar a estrutura de capital da empresa e avaliar a proporção de cada tipo de ativo e passivo em relação ao tamanho total do balanço.
- b. Análise Horizontal: Envolve a comparação dos valores de itens do balanço e DRE ao longo de vários períodos contábeis. Dessa forma, é possível identificar tendências, variações significativas e avaliar a evolução dos ativos, passivos, patrimônio líquido e lucro/prejuízo da empresa.
- c. Índices Financeiros: São cálculos que fornecem informações sobre a liquidez, rentabilidade, endividamento, eficiência operacional e outras métricas relevantes da empresa. Alguns exemplos comuns de índices





financeiros incluem o índice de liquidez corrente, retorno sobre o patrimônio líquido, e índice de endividamento.

d. **Análise de Indicadores Setoriais:** Comparação dos indicadores financeiros da empresa com os de outras empresas do mesmo setor pode fornecer insights sobre a posição competitiva da empresa e sua eficiência operacional em relação aos concorrentes.

e. **Fluxo de Caixa:** Além do balanço patrimonial e DRE, a análise do fluxo de caixa é essencial para compreender a capacidade da empresa de gerar caixa e honrar seus compromissos financeiros no curto prazo.

Ao combinar essas diferentes metodologias de análise e índices, foi possível obter uma visão abrangente da situação financeira da empresa.

### 3) Dados financeiros recentes

#### 3.1) Receita

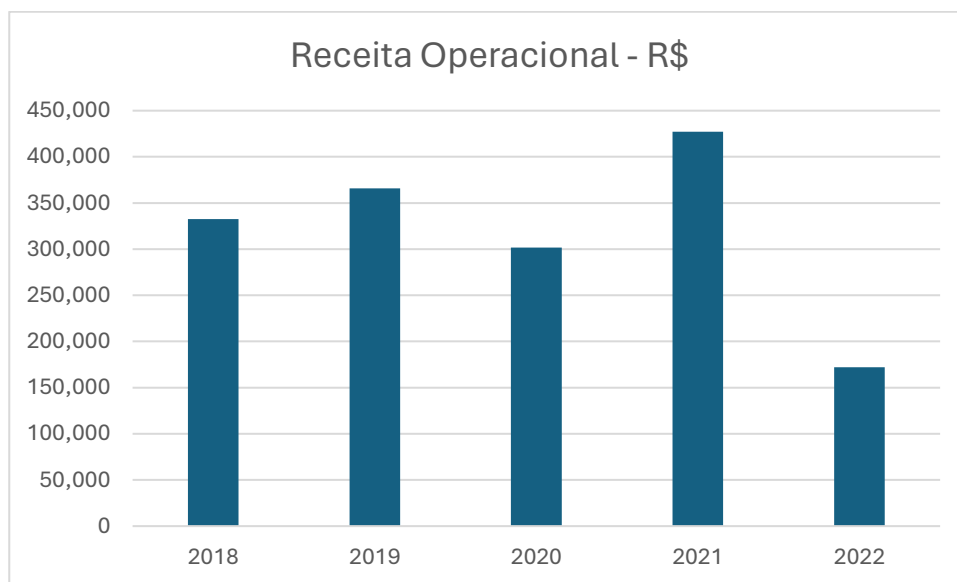

### 3.2) Lucro Operacional



### 3.3) Endividamento Total – R\$ 537 MM

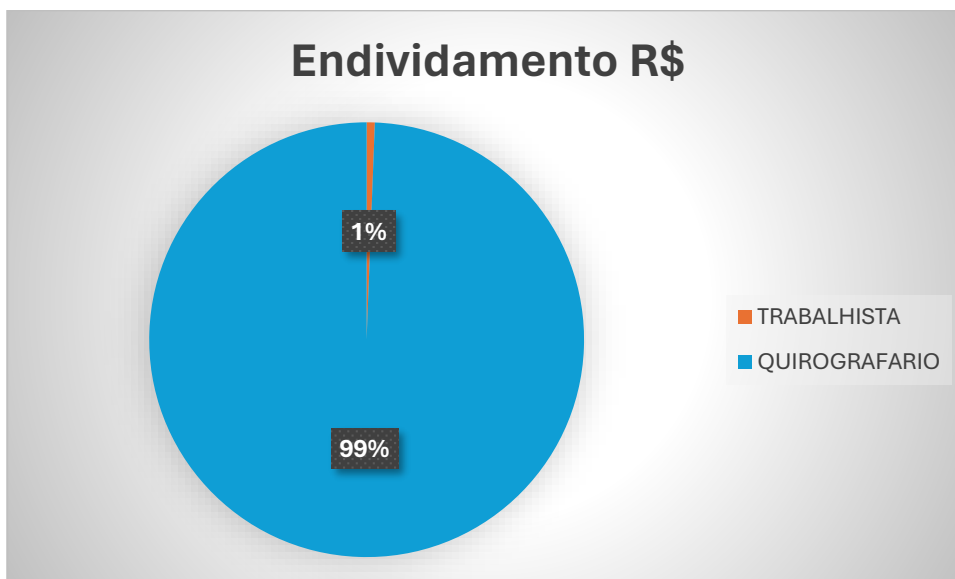

Pelos dados demonstrados acima, fica evidente a necessidade de reestruturação do endividamento da empresa, uma vez somente o custo financeiro médio da dívida dos últimos anos foi bem superior ao lucro operacional médio.



#### 4) Projeções do desempenho Econômico-Financeiro

As projeções financeiras foram desenvolvidas assumindo-se a realidade atual da Recuperanda e as perspectivas de receitas para os próximos anos. As seguintes premissas foram adotadas na projeção de resultado econômico-financeiro:

- ✓ Foram utilizados os Sistemas Tributários da categoria, sendo consideradas assim as respectivas alíquotas de cada tributo incidente para as projeções de resultados;
- ✓ O volume projetado de receitas está totalmente de acordo com a capacidade operacional da Recuperanda e do mercado;
- ✓ Os Custos e Despesas foram projetados de acordo com a realidade atual. Estes valores projetados terão pequenas em função do ganho de escala previsto pela empresa.
- ✓ A projeção não contempla efeitos inflacionários;
- ✓ Todas as projeções foram feitas em um cenário realista e conservador.
- ✓ Para construção do fluxo de caixa para os próximos 20 anos, considera-se pagamento da classe trabalhista no primeiro ano e sem desconto. Já para a classe quirografária, o desconto aplicado foi de 75%, com dois anos de carência e pagamento nos 18 anos seguintes.



**Projeção de fluxo de caixa - 20 Anos**

Ano	Ano 1	Ano 2	Ano 3	Ano 4	Ano 5	Ano 6	Ano 7	Ano 8	Ano 9	Ano 10
<b>SALDO INICIAL</b>	<b>81,203</b>	<b>1,213,807</b>	<b>2,271,428</b>	<b>(184,011)</b>	<b>554,763</b>	<b>1,308,368</b>	<b>2,076,834</b>	<b>2,860,190</b>	<b>3,658,466</b>	<b>4,471,692</b>
<b>RECEITAS</b>	<b>218,979,488</b>	<b>310,950,873</b>	<b>370,031,539</b>	<b>370,771,602</b>	<b>371,513,145</b>	<b>372,256,172</b>	<b>373,000,684</b>	<b>373,746,685</b>	<b>374,494,179</b>	<b>375,243,167</b>
RECEITAS DE VENDAS	218,979,488	310,950,873	370,031,539	370,771,602	371,513,145	372,256,172	373,000,684	373,746,685	374,494,179	375,243,167
<b>SAÍDAS</b>	<b>(214,599,898)</b>	<b>(309,893,253)</b>	<b>(365,810,320)</b>	<b>(363,356,170)</b>	<b>(364,082,882)</b>	<b>(364,811,048)</b>	<b>(365,540,670)</b>	<b>(366,271,752)</b>	<b>(367,004,295)</b>	<b>(367,738,304)</b>
IMPOSTOS	(37,226,513)	(52,861,648)	(62,905,362)	(63,031,172)	(63,157,235)	(63,283,549)	(63,410,116)	(63,536,936)	(63,664,010)	(63,791,338)
CMV	(164,234,616)	(233,213,155)	(277,523,654)	(278,078,702)	(278,634,859)	(279,192,129)	(279,750,513)	(280,310,014)	(280,870,634)	(281,432,375)
Regulamentação Ambiental	-	(5,161,397)	(3,179,412)	-	-	-	-	-	-	-
DESPESAS OPERACIONAIS	(13,138,769)	(18,657,052)	(22,201,892)	(22,246,296)	(22,290,789)	(22,335,370)	(22,380,041)	(22,424,801)	(22,469,651)	(22,514,590)
<b>GERAÇÃO DE CAIXA</b>	<b>4,379,590</b>	<b>1,057,620</b>	<b>4,221,219</b>	<b>7,415,432</b>	<b>7,430,263</b>	<b>7,445,123</b>	<b>7,460,014</b>	<b>7,474,934</b>	<b>7,489,884</b>	<b>7,504,863</b>
<b>PAGAMENTO DIVIDA</b>	<b>(3,246,985)</b>	<b>-</b>	<b>(6,676,658)</b>	<b>(6,676,658)</b>	<b>(6,676,658)</b>	<b>(6,676,658)</b>	<b>(6,676,658)</b>	<b>(6,676,658)</b>	<b>(6,676,658)</b>	<b>(6,676,658)</b>
TRABALHISTAS	3,246,985	-	-	-	-	-	-	-	-	-
QUIROGRAFARIOS	-	-	6,676,658	6,676,658	6,676,658	6,676,658	6,676,658	6,676,658	6,676,658	6,676,658
<b>SALDO FINAL</b>	<b>1,213,807</b>	<b>2,271,428</b>	<b>(184,011)</b>	<b>554,763</b>	<b>1,308,368</b>	<b>2,076,834</b>	<b>2,860,190</b>	<b>3,658,466</b>	<b>4,471,692</b>	<b>5,299,898</b>

Ano	Ano 11	Ano 12	Ano 13	Ano 14	Ano 15	Ano 16	Ano 17	Ano 18	Ano 19	Ano 20
<b>SALDO INICIAL</b>	<b>5,299,898</b>	<b>6,143,113</b>	<b>6,993,848</b>	<b>7,852,111</b>	<b>8,717,908</b>	<b>9,591,248</b>	<b>10,472,138</b>	<b>11,360,586</b>	<b>12,256,598</b>	<b>13,160,184</b>
<b>RECEITAS</b>	<b>375,993,653</b>	<b>376,369,647</b>	<b>376,746,017</b>	<b>377,122,763</b>	<b>377,499,885</b>	<b>377,877,385</b>	<b>378,255,263</b>	<b>378,633,518</b>	<b>379,012,151</b>	<b>379,391,164</b>
RECEITAS DE VENDAS	375,993,653	376,369,647	376,746,017	377,122,763	377,499,885	377,877,385	378,255,263	378,633,518	379,012,151	379,391,164
<b>SAÍDAS</b>	<b>(368,473,780)</b>	<b>(368,842,254)</b>	<b>(369,211,096)</b>	<b>(369,580,307)</b>	<b>(369,949,888)</b>	<b>(370,319,838)</b>	<b>(370,690,157)</b>	<b>(371,060,848)</b>	<b>(371,431,908)</b>	<b>(371,803,340)</b>
IMPOSTOS	(63,918,921)	(63,982,840)	(64,046,823)	(64,110,870)	(64,174,981)	(64,239,155)	(64,303,395)	(64,367,698)	(64,432,066)	(64,496,498)
CMV	(281,995,240)	(282,277,235)	(282,559,512)	(282,842,072)	(283,124,914)	(283,408,039)	(283,691,447)	(283,975,138)	(284,259,114)	(284,543,373)
Regulamentação Ambiental	-	-	-	-	-	-	-	-	-	-
DESPESAS OPERACIONAIS	(22,559,619)	(22,582,179)	(22,604,761)	(22,627,366)	(22,649,993)	(22,672,643)	(22,695,316)	(22,718,011)	(22,740,729)	(22,763,470)
<b>GERAÇÃO DE CAIXA</b>	<b>7,519,873</b>	<b>7,527,393</b>	<b>7,534,920</b>	<b>7,542,455</b>	<b>7,549,998</b>	<b>7,557,548</b>	<b>7,565,105</b>	<b>7,572,670</b>	<b>7,580,243</b>	<b>7,587,823</b>
<b>PAGAMENTO DIVIDA</b>	<b>(6,676,658)</b>	<b>(6,676,658)</b>	<b>(6,676,658)</b>	<b>(6,676,658)</b>	<b>(6,676,658)</b>	<b>(6,676,658)</b>	<b>(6,676,658)</b>	<b>(6,676,658)</b>	<b>(6,676,658)</b>	<b>(6,676,658)</b>
TRABALHISTAS	-	-	-	-	-	-	-	-	-	-
QUIROGRAFARIOS	6,676,658	6,676,658	6,676,658	6,676,658	6,676,658	6,676,658	6,676,658	6,676,658	6,676,658	6,676,658
<b>SALDO FINAL</b>	<b>6,143,113</b>	<b>6,993,848</b>	<b>7,852,111</b>	<b>8,717,908</b>	<b>9,591,248</b>	<b>10,472,138</b>	<b>11,360,586</b>	<b>12,256,598</b>	<b>13,160,184</b>	<b>14,071,349</b>

As projeções demonstram que a Recuperanda possui condições de liquidar suas dívidas na forma proposta acima. Desta forma, fica demonstrada a viabilidade da superação da situação de crise econômico-financeira da Recuperanda, permitindo que seja mantida a fonte produtora do emprego dos trabalhadores e os interesses dos credores, promovendo assim a preservação das empresas, sua função social e o estímulo à atividade econômica.



## 5) Considerações Finais

Em conclusão, o desenvolvimento e a implementação do plano de pagamento proposto na recuperação judicial representam um passo significativo na busca pela reabilitação financeira da Libra. Ao longo deste processo, foi realizada uma análise detalhada da situação financeira da empresa, permitindo a identificação de oportunidades e desafios que nortearam a formulação das propostas de pagamento apresentadas no plano.

A metodologia de análise de balanço e DRE adotada contribuiu para uma avaliação abrangente da saúde financeira da empresa, possibilitando a proposição de medidas financeiramente sustentáveis e viáveis para a reestruturação do passivo e a consecução dos compromissos com os credores. A definição de tratamentos diferenciados, quando aplicável, foi fundamentada pela busca por equidade e eficiência na condução do processo de recuperação judicial.

O mecanismo de implementação do plano, incluindo a comunicação clara e transparente aos credores, representa um alicerce sólido para a efetiva execução do acordo.

Por meio da colaboração e do comprometimento de todas as partes envolvidas, a implementação bem-sucedida desse plano de pagamento visa não apenas à superação da crise financeira atual, mas também à construção de uma base sólida para a continuidade sustentável das operações da empresa.

Cordialmente



Luiz Meirelles

Economista



Mauricio Luz

Consultor Financeiro



**GRUPO LIBRA**  
LAUDO DE AVALIAÇÃO AO VALOR JUSTO  
DA FAZENDA CACHOEIRA DE PAU “ÁREA A”

RESPONSÁVEL PELA EMISSÃO DO LAUDO  
José Vittorato Neto, Contador - CRC-SP IPR 016.325/T-0

DATA – BASE DE AVALIAÇÃO E DA ELABORAÇÃO DO LAUDO:  
17/03/2024



## INTRODUÇÃO

- A JVN CONSULTORES EIRELI, representada pelo seu sócio, JOSÉ VITTORATO NETO, Contador CRC-SP 1PR 016.325/T-o doravante denominada JVN, situada à Rua da Gabriele D'Annunzio, 330 - apartamento nº 73, CEP 04619-001, Campo Belo, na Cidade e Estado de São Paulo, inscrita no CNPJ sob nº 32.296.198/0001-99, foi contratada pela **ENTIDADE OBJETO DESTE LAUDO**, para avaliar o referido imóvel -de acordo com Pronunciamento Técnico CPC 46 - Mensuração do Valor Justo do Comitê de Pronunciamentos Contábeis -
- Laudo de avaliação ao valor justo do no imóvel rural matriculado sob nº 7.045 do 1º Ofício de Registro de Imóveis, Títulos e Documentos de São José do Rio Claro/MT, denominado Fazenda Cachoeira de Pau "Área A", visando estimar o seu valor de mercado, conforme solicitação de Destilaria de Álcool Libra LTDA, pessoa jurídica cadastrada sob CNPJ 00.297.598/0001-22.
- Na elaboração deste trabalho, foram utilizados dados e informações fornecidos pela Administração da Empresa, obtidas através de relatórios, de planilhas e de documentos, bem como através informações verbais, as quais foram obtidas através de entrevistas com os representantes da Administração da empresa
- O resultado da avaliação neste laudo está baseado em documentos e informações, fornecidos pela sua administração, os quais incluem, entre outros, os seguintes:
  - Matrícula do Imóvel
  - Descrição detalhada da formação do imóvel
  - Descrição das formas de utilização do imóvel
  - Cotações de mercado da região onde está localizada a área
- Responsável pela realização deste trabalho s:
  - **José Vittorato Neto**  
Contador - CRC-SP 1PR 016.325/T



## METODOLOGIA DA AVALIAÇÃO

1. CPC 46: É a norma contábil nacional responsável por emitir informações sobre a definição e mensuração do valor justo<sup>1</sup>. O CPC 46 se fundamenta na norma internacional contábil IFRS 13.

IFRS 13: É a norma contábil internacional responsável pela mensuração de valor justo<sup>2</sup>. A IFRS 13 define valor justo e estabelece uma estrutura para a mensuração do valor justo.

2. Definição de valor justo: O valor justo é uma mensuração baseada em mercado onde há informações de ofertas de venda ou transações de mercado.

3. Em suma, o objetivo da mensuração do valor justo em do referido imóvel é o de estimar o preço pelo qual uma transação não forçada para vender o ativo ocorreria entre participantes do mercado na data de mensuração sob condições correntes de mercado..

a. Transação não forçada é aquela que presume que o ativo foi exposto ao mercado por um período antes da Data de mensuração para permitir atividades de marketing usuais e habituais para transações envolvendo esse referido imóvel

4. Abordagem de Mercado: é baseada em preços e outras informações relevantes obtidas a partir de transações e informações de mercado relativas a imóveis similares ao referido imóvel





## PRINCÍPIOS E PREMISAS

- 1) O avaliador não têm interesse, direto ou indireto, na empresa objeto deste laudo, bem como não há evidência de conflito de interesses.
- 2) O avaliador é de opinião que a avaliação e a conclusão, deste Laudo, estão baseadas em informações, diligências, entrevistas, pesquisas e levantamentos, que são verdadeiros e corretos.
- 3) O avaliador assume como verdadeiras e corretas todo o conjunto de informações escritas e verbais que foram recebidas da Administração da empresa objeto deste laudo, cujas fontes estão referidas expressamente neste Laudo.
- 4) O avaliador descreve, expressamente, todas as condições em que as metodologias foram adotadas, visando adequar o contexto da avaliação e a conclusão deste Laudo
- 5) O avaliador e a equipe da JVN elaboraram este Laudo e não houve nenhuma participação de terceiros na avaliação e na conclusão constantes deste Laudo.
- 5) Este Laudo foi elaborado com base nas Normas Brasileiras de Contabilidade, bem como nos pronunciamentos do Comitê de Pronunciamentos Contábeis (CPC), aplicáveis a esta avaliação,
- 6) Os administradores não impuseram nenhum obstáculo ou limitações à elaboração deste Laudo



## DESCRIÇÃO DO IMÓVEL OBJETO DESTE LAUDO FAZENDA CACHOEIRA DE PAU "ÁREA A",

### 1, DESCRIÇÃO

Zona Rural de São José do Rio Claro, Mato Grosso, CEP 78435-000, Rodovia MT-010, quilômetro 50, com cadastro no INCRA sob o Código do Imóvel Rural de nº 901.130.186.724-1 e registrada na Matrícula 7.045 do Cartório do 1º Ofício de São José do Rio Claro/MT, tendo como proprietário a empresa DESTILARIA DE ALCOOL LIBRA LTDA, CNPJ 00.297.598/0001-22.

### 2. TIPO DE EXPLORAÇÃO: Agricultura e Pecuária

### 3. UTILIZAÇÃO DA ÁREA

- a. Área Total: 1.511,8559 ha (um mil quinhentos e onze hectares, oitenta e cinco ares e cinquenta e nove centiares).
- b. Atividade Rural - Área: 101,7800 ha (cento e um hectares e setenta e oito ares), equivalente a 6,73% (seis inteiros e setenta e três centésimos por cento) da área total
- c. Reserva Legal - Área: 1294,0759 ha (um mil duzentos e noventa e quatro hectares, sete ares e cinquenta e nove centiares), equivalente a 85,6% (oitenta e cinco inteiros e seis décimos por cento) da área total e
- d. Pastagem - Área: 116,0000 ha (cento e dezesseis hectares), que corresponde a 7,67% (sete inteiros e sessenta e sete centésimos por cento) da área total



## ESPECIFICAÇÕES DO IMÓVEL OBJETO DESTE LAUDO FAZENDA CACHOEIRA DE PAU "ÁREA A",

especificações	
perímetro	20.570,7800 m (vinte mil, quinhentos e setenta metros e setenta e oito centímetros).
topografia	plana.
drenagem	ótima.
valorização	crescente.
acessibilidade	ótima.
equipamentos comunitários	rede rural de energia elétrica.
edificações	1 (um) curral.
benfeitorias	12,67 km (doze quilômetros e sessenta e sete metros) de cerca.



**PESQUIUSA DE MERCADO (VER ANEXO i)  
DO IMÓVEL OBJETO DESTE LAUDO  
FAZENDA CACHOEIRA DE PAU "ÁREA A",**

PLANILHA DE AVALIAÇÃO DAS TERRAS - PESQUISA DE MERCADO					
DESCRIÇÃO	CIDADE	ÁREA TOTAL EM HECTARES	VALOR EM HECTARES		
			VALOR UNITARIO	VALOR TOTAL	
FAZENDA 4	SÃO JOSÉ DO RIO CLARO	526,0	R\$ 119.771,86	63.000.000,00	
FAZENDA 11	SÃO JOSÉ DO RIO CLARO	600,0	R\$ 74.000,00	44.400.000,00	
FAZENDA 6	SÃO JOSÉ DO RIO CLARO	249,3	R\$ 72.213,75	18.000.000,00	
FAZENDA 8	SÃO JOSÉ DO RIO CLARO	24.433,0	R\$ 61.392,38	1.500.000.000,00	
FAZENDA 9	SÃO JOSÉ DO RIO CLARO	27.000,0	R\$ 50.000,00	1.350.000.000,00	
FAZENDA 1	SÃO JOSÉ DO RIO CLARO	2.109,0	R\$ 49.835,70	105.103.500,00	
<b>VALOR MÉDIO POR HECTARE</b>			<b>R\$ 71.202,28</b>		



**DEMONSTRATIVO DE CÁLCULO DO VALOR JUSTO  
DO IMÓVEL OBJETO DESTE LAUDO  
FAZENDA CACHOEIRA DE PAU "ÁREA A",**

TIPO DE ÁREA	QUANT EM HECTARES	VALOR POR HECTARE	VALOR TOTAL
PRODUTIVA	101,7800	R\$ 71.202	R\$ 7.246.968
RESERVA	1.294,0759	R\$ 7.120	R\$ 9.214.116
PASTAGEM	116,0000	R\$ 17.801	R\$ 2.064.866
<b>TOTAL</b>	<b>1.511,8559</b>	<b>R\$ 12.254</b>	<b>R\$ 18.525.950</b>



## RESULTADO DA AVALIAÇÃO & CONCLUSÃO

Com base no **escopo** desse nosso trabalho e com a utilização da metodologia adequada, entendemos que o **VALOR JUSTO CONTÁBIL DO IMÓVEL OBJETO DESTA LAUDO**, equivale ao montante de: **R\$ 18.525.950,00 (dezoito milhões, quinhentos e vinte e cinco mil e novecentos e cinquenta reais)**

Cuiabá - MT, 17 de março de 2024

JOSE VITTORATO  
NETO:51446626849

Assinado de forma digital por JOSE  
VITTORATO NETO:51446626849  
Dados: 2024.03.17 15:08:32 -03'00'

JOSE VITTORATO NETO  
CONTADOR - CRC SP 1PR 016.325/T



INFORMAÇÕES SOBRE O avaliador  
**JOSÉ VITTORATO NETO**  
CONTADOR - CRC-SP 1PR 016.325/T-0

Possui 35 anos de experiência em Finanças Empresarias, Fusões & Aquisições, Auditoria, Perícia Contábil, Recuperação Judicial de Empresas e Avaliações Econômico Financeiras de Empresas & Projetos e, mais recentemente, Avaliação de Bens do Ativo Imobilizado em função dos princípios contábeis internacionais (avaliação ao valor justo).

Participou em diversos processos de fusão e aquisição, planejamento estratégico, reestruturação societária, entre outros, bem como avaliação de negócios e de ativos intangíveis, atuando sempre como responsável técnico.

Especificamente nos processos de Fusões & Aquisições, executou as seguintes etapas:

- i. Diagnóstico Preliminar;
- ii. Avaliação da Empresa ("Valuation");
- iii. Avaliação de potenciais compradores/investidores;
- iv. Elaboração do Memorando de Informações;
- v. Assessoria na Negociação;
- vi. Execução ou Acompanhamento do "Due Diligence";
- vii. Assessoria na elaboração do acordo de compra e venda de cotas/ações.

Formação Educacional: Bacharel em Ciências Contábeis – Universidade São Judas, Mestrando em Controladoria e Finanças na PUC SP , Mestrando em Controladoria na PUC SP e possui ainda Pós-Graduação em Administração de Empresas no CEAG- EAESP - FGV.





**JVN Consultores EIRELI**  
CNPJ 32.296.198/0001-99  
São Paulo - SP e Cuiabá - MT  
Fone : 11 993200699  
Fone 65 999533500





**LAUDO DE AVALIAÇÃO AO VALOR JUSTO**  
**PESQUISA DE MERCADO - IMÓVEIS SIMILARES NA MESMA LOCALIDADE**  
**ANEXO I - FL 01/03**

Localização	Área	Valor	Observações
Fazenda em São José do Rio Claro MT, localizada a 30 km da cidade e próximo ao asfalto.	21.090.000 m <sup>2</sup>	R\$ 105.103.500	A Fazenda possui 2.109 ha, 10 matrículas, 1.600 ha aberto, planta 1.500, 100 ha é de estrada. Possui tanques, represas para peixes, pastagem, sede, apps etc... tem dois barracões um com 1.000 m <sup>2</sup> fechado e um com 600 m <sup>2</sup> aberto, tem energia elétrica, um curral bom com balança e documentos todos em dia, sem restrições de multas ou embargos. As represas são licenciadas.
Fazenda Região de São José do Rio Claro MT	74.600.000 m <sup>2</sup>	R\$ 264.600.000	Área Total de 7.460 hectares, área de Lavoura 2.200 hectares plantando. Área Nova 970 hectares derrubado, enleirado e gradeado. 4 casas de alvenaria, 2 barracões, Silos para 100.000 sacas, balança, de 30% da área de 15 a 20 % de argila, 70% da área de 20 a 40 % de argila. Ótima localização a margens do asfalto sentido Cuiabá a 70 km de Nova Mutum.
Fazenda para Venda em São José do Rio Claro, FAZENDA	15.300.000 m <sup>2</sup>	R\$ 74.200.000	800 Hectares plantando (soja e milho) Valor: 450.000 sacas de soja em 10 pagamentos, aceita proposta.
FAZENDA A VENDA SÃO JOSÉ DO RIO CLARO/MT	5.260.000m <sup>2</sup>	R\$ 63.000.000	Área de 526 hectares sendo, 390 hectares plantando soja e milho * Região consolidada safra e safrinha * Margem de asfalto * Cinturão do algodão * Ótima logística * Topografia plana VALOR 680 SACAS DE SOJA POR HECTARE



**LAUDO DE AVALIAÇÃO AO VALOR JUSTO  
PESQUISA DE MERCADO - IMÓVEIS SIMILARES NA MESMA LOCALIDADE  
ANEXO I - FL 02/03**

Localização	Área	Valor	Observações
Fazenda em São José do Rio Claro/MT,	75000000 m <sup>2</sup>	R\$ 235.000.000	
FAZENDA EM SÃO JOSÉ DO RIO CLARO -MT	2492600 m <sup>2</sup>	R\$ 18.000.000	Localização 12km da cidade. Área total: 103 Alqueires. Área mecanizada: 75 alqueires. Possui benfeitorias: Casa. Barracão. Luz 25 K.V.A.  Valor: R\$ 18.000.000,00 Sendo: 1.100 sacas de soja por alqueire.
FAZENDA SÃO PEDRO	1726880 m <sup>2</sup>	R\$ 50.000.000	250.000 SACAS DE SOJA - PREÇO NA OCASIÃO VENDE: FAZENDA SÃO PEDRO- LOCALIZADA AS MARGENS DA RODOVIA MT-010 (PROX. A LIBRA) - Valor: 250.000 mil sacas de soja em 03 pagamento anuais AREA DE PLANTIO DE CANA /SOJA/MILHO. AREA TOTAL DA PROPRIEDADE=1.726,8802ha Com 400,00ha já plantando DOCUMENTADA=CAR MUNICIPIO DE SÃO JOSÉ DO RIO CLARO-MT
Fazenda de Agricultura	244.330.000 m <sup>2</sup>	R\$ 1.500.000.000	ÁREA EM LAVOURA 16.500 hectares plantando 6.500 de soja, milho e 10 mil de algodão .



**LAUDO DE AVALIAÇÃO AO VALOR JUSTO  
PESQUISA DE MERCADO - IMÓVEIS SIMILARES NA MESMA LOCALIDADE  
ANEXO I - FL 03/03**

Localização	Área	Valor	Observações
FAZENDA EM SÃO JOSÉ DO RIO CLARO - MT	270.0000.000 m <sup>2</sup>	R\$ 1.350.000.000	Está com: 12.000 há abertos e plantando 2 safras ao ano. (soja/milho) (soja/algodão)
Fazenda são Jose Rio Claro MT	74.000.000 m <sup>2</sup>	R\$ 245.700.000	Sede completa com secador e armazém Margem rodovia MT 010 75 km de Nova mMutum MT Argila: 15% pequena parte da fazenda 25 a 40% Restante area Documentos 100% 650 sacas por hectare no Aberto
FAZENDA EM SÃO JOSÉ DO RIO CLARO - MT	6000000 m <sup>2</sup>	R\$ 44.400.000	Área total 600 há Aberta 460 há plantando . Localizada a 25 km de sao jose rio claro. 45 kn de nova maringa . Argila 20 a 30 % Documentos: Escritura Car Geo referenciada Sede com: 2 casas Barracão Lugar para oficina e alojamento 2 represas Energia Poço artesiano Internet fibra ótica Antena rádio/celular Valor 370 mil scs soja . Entrada e mais 4 anos pedida.
FAZENDA EM SÃO JOSÉ DO RIO CLARO - MT	7500000m <sup>2</sup>	R\$ 235.000.000	Fica no asfalto, tem documentação ambiental e matricular ok! Grande capacidade de instalação de pivô. Possui silos - Barracão de maquinário, sede e casas de funcionários. Valor: 650 sacas de soja sobre a área aberta (3.153 hec x 650 sacas x valor do dia)
FAZENDA EM SÃO JOSÉ DO RIO CLARO - MT	21000000m <sup>2</sup>	R\$ 130.000.000	2.100 há com 1.600 há aberto 1.500 há plantando soja e milho a 05 anos Argila 18% a 28 % 01 barracão maquinários 01 barracão insumos/oficina/almojarifado Curral com balança e tronco imobilizador 17 tanques de peixes Documentos em ordem 18 km da cidade parte asfalto -



LAUDO DE AVALIAÇÃO AO VALOR JUSTO  
RELATÓRIO FOTOGRÁFICO  
ANEXO II- FL 01/02

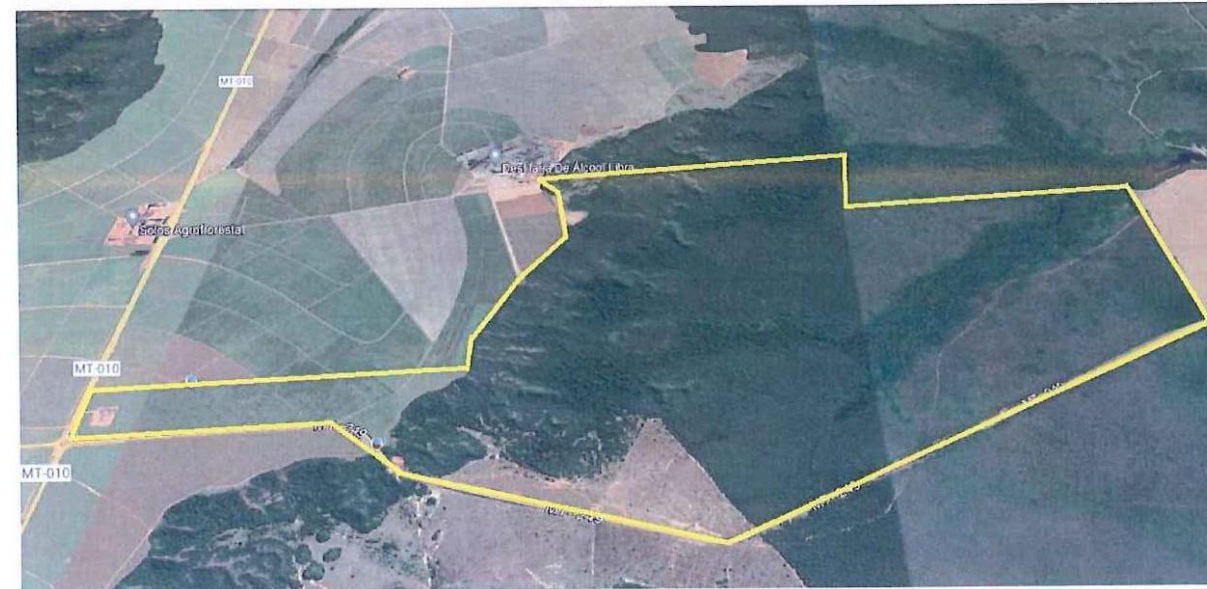

LAUDO DE AVALIAÇÃO AO VALOR JUSTO  
RELATÓRIO FOTOGRÁFICO  
ANEXO II- FL 02/02





INSTITUTO BRASILEIRO DE AVALIAÇÕES  
E PERÍCIAS DE ENGENHARIA

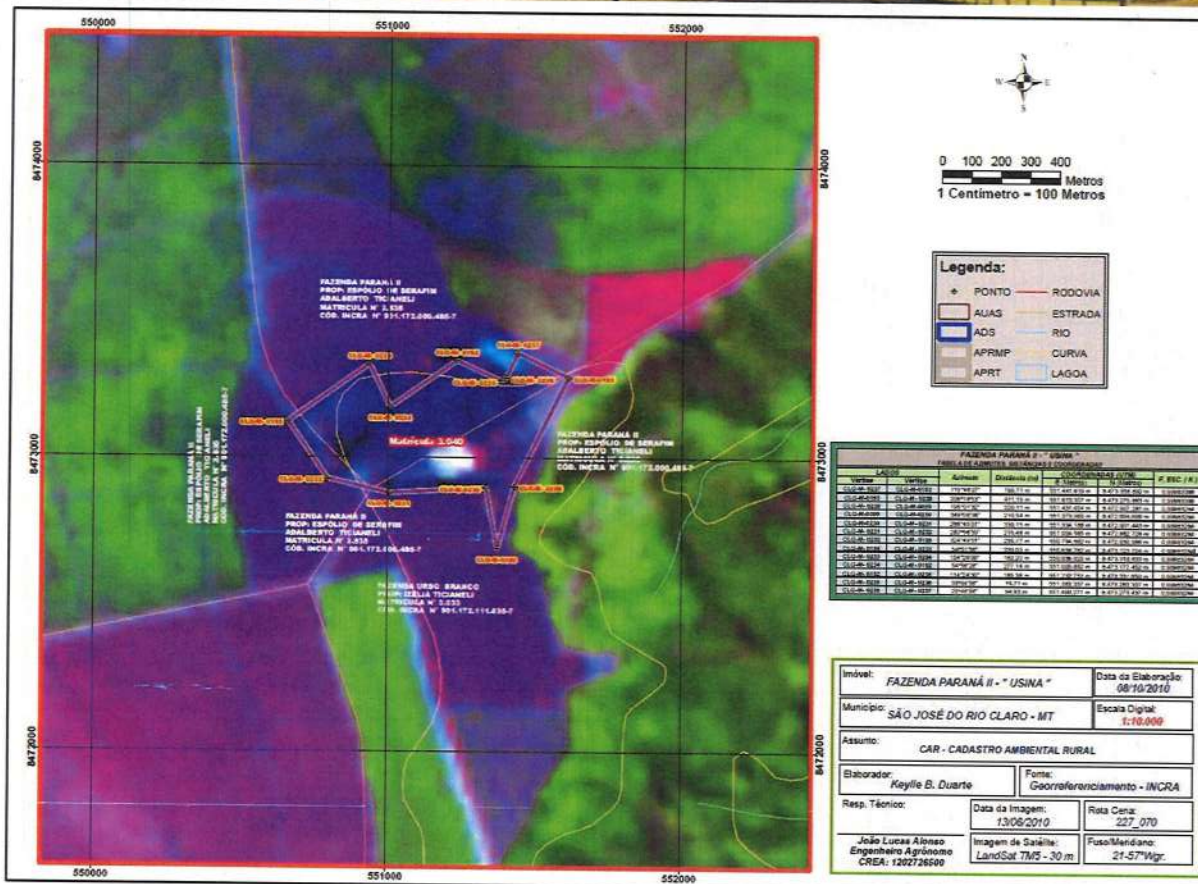

INSTITUTO BRASILEIRO DE AVALIAÇÕES E PERÍCIAS DE ENGENHARIA

DO ESTADO DE MATO GROSSO

Avaliação





# *Avaliação do Justo Valor e da Vida Útil*

## *Bens Móveis e Imóveis*

**Av. Historiador Rubens de Mendonça, 491 – Bairro Araés - Cuiabá/MT - CEP: 78.008-000.**

**Fone: (65) 3322-3504**

**Site: [www.ibapemt.com.br](http://www.ibapemt.com.br)/E-mail: [ibapemt@gmail.com](mailto:ibapemt@gmail.com)**





## Avaliação do Justo Valor, Salvage Value e Vida Útil

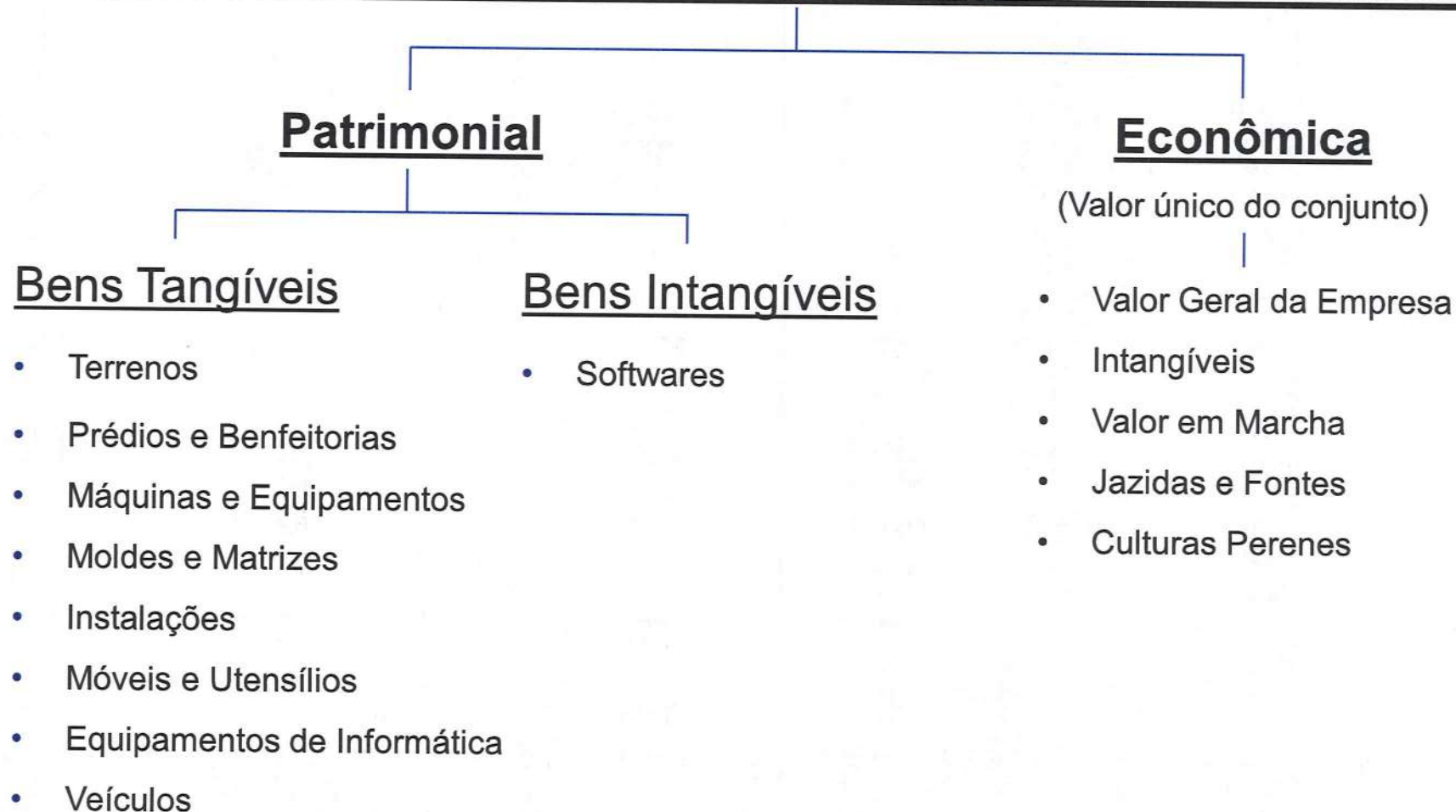

**Av. Historiador Rubens de Mendonça, 491 – Bairro Araés - Cuiabá/MT - CEP: 78.008-000.**

**Fone: (65) 3322-3504**

**Site: [www.ibapemt.com.br](http://www.ibapemt.com.br)/E-mail: [ibapemt@gmail.com](mailto:ibapemt@gmail.com)**







## Avaliação do Justo Valor e Vida Útil

### Patrimonial

#### Bens Tangíveis

- Terrenos;
- Edifícios e Construções;
- Máquinas e Equipamentos Industriais e Agrícolas;
- Computadores e Periféricos;
- Instalações Industriais Hidráulicas e Elétricas;
- Móveis e Utensílios e Ferramentas e Instrumentos ;
- Equipamentos de Laboratório e Comunicação;
- Veículos Leves e Pesados;
- Instrumentação e Automação;

#### Bens Intangíveis

- Softwares

### Econômica

(Valor único do conjunto)

- Valor Geral da Empresa
- Intangíveis
- Valor em Marcha
- Jazidas e Fontes
- Culturas Perenes

**Av. Historiador Rubens de Mendonça, 491 – Bairro Araés - Cuiabá/MT - CEP: 78.008-000.**

**Fone: (65) 3322-3504**

**Site: [www.ibapemt.com.br](http://www.ibapemt.com.br)/E-mail: [ibapemt@gmail.com](mailto:ibapemt@gmail.com)**



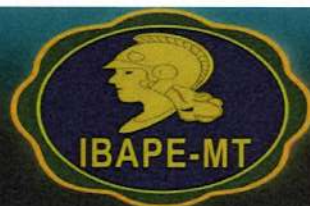

INSTITUTO BRASILEIRO DE AVALIAÇÕES  
E PERÍCIAS DE ENGENHARIA



## Fluxograma do Processo

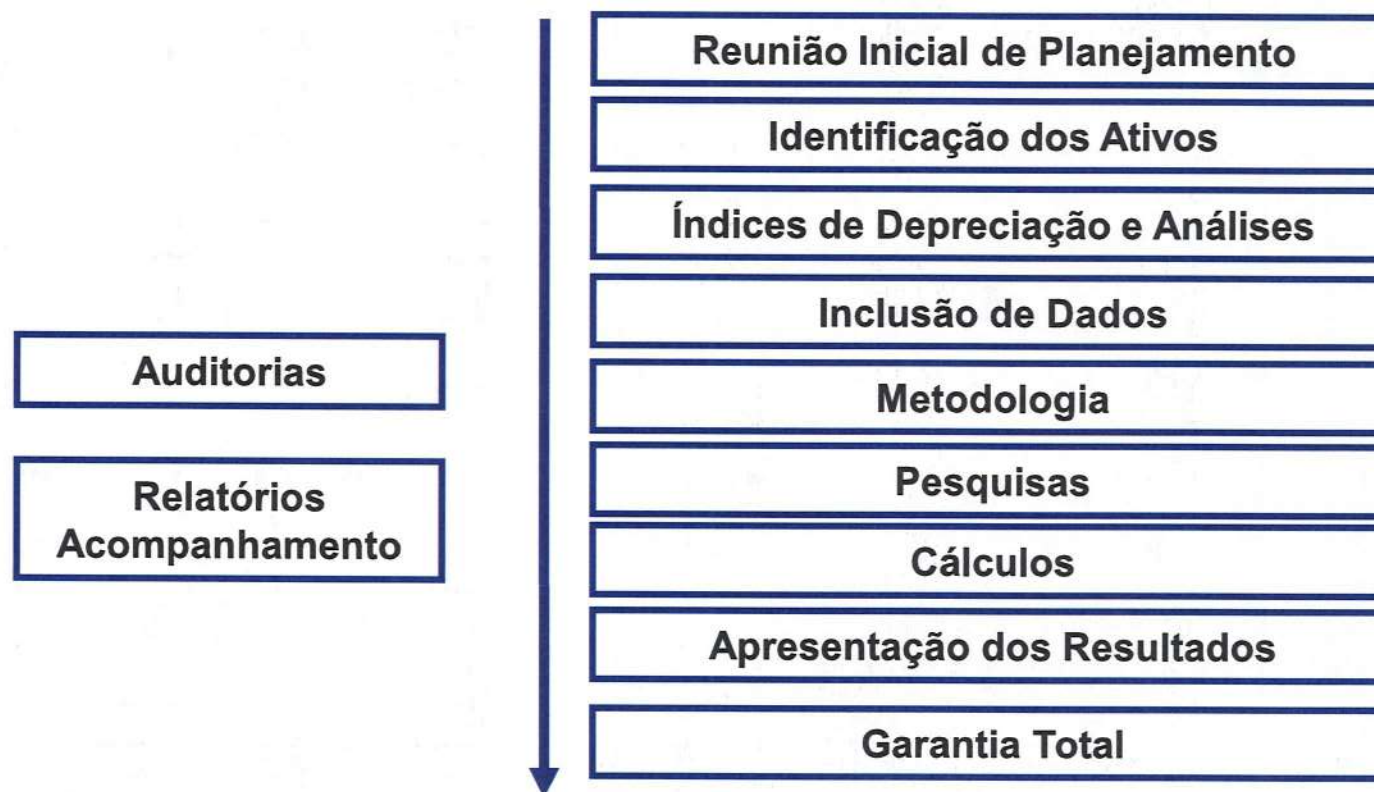

Av. Historiador Rubens de Mendonça, 491 - Bairro Araés - Cuiabá/MT - CEP: 78.008-000.

Fone: (65) 3322-3504

Site: [www.ibapemt.com.br](http://www.ibapemt.com.br)/E-mail: [ibapemt@gmail.com](mailto:ibapemt@gmail.com)



Este documento foi gerado pelo usuário 154.\*\*\*.\*\*\*-31 em 02/04/2024 13:16:04

Número do documento: 24040120282349800000141093191

<https://pje.tjmt.jus.br:443/pje/Processo/ConsultaDocumento/listView.seam?x=24040120282349800000141093191>

Assinado eletronicamente por: EDUARDO HENRIQUE VIEIRA BARROS - 01/04/2024 20:28:24



## Reunião Inicial de Planejamento

---

### Objetivos do Trabalho

- Avaliação do Justo Valor para fins de Contabilização;
- Avaliação da Vida Útil Total e Remanescente, para fins de Atribuição da Taxa de Depreciação Econômica.

### Valores

- Valor de Reposição
- Justo Valor (Fair Value);
- Vida Útil

### Data Base dos Laudos

- 31 de dezembro de 2019.

**Av. Historiador Rubens de Mendonça, 491 – Bairro Araés - Cuiabá/MT - CEP: 78.008-000.**

**Fone: (65) 3322-3504**

**Site: [www.ibapemt.com.br](http://www.ibapemt.com.br)/E-mail: [ibapemt@gmail.com](mailto:ibapemt@gmail.com)**





## Reunião Inicial de Planejamento

---

### Planejamento das Pesquisas de Mercado

- Fornecedores
- Fabricantes
- Site de vendas
- Imobiliárias
- Corretores

### Questionários

- Questionário de Depreciação por Desgaste
- Análise Nível Tecnológico – Obsolescência ou Avanço
- Análise IFRS – Vidas Úteis

**Av. Historiador Rubens de Mendonça, 491 – Bairro Araés - Cuiabá/MT - CEP: 78.008-000.**

**Fone: (65) 3322-3504**

**Site: [www.ibapemt.com.br](http://www.ibapemt.com.br)/E-mail: [ibapemt@gmail.com](mailto:ibapemt@gmail.com)**





## Reunião Inicial de Planejamento

---

### Locais

- Destilaria Libra e Tellus;
- BR-163 Agribusiness;
- Escritório Rio Claro;
- Escritório Cuiabá;
- Sollos

**Av. Historiador Rubens de Mendonça, 491 – Bairro Araés - Cuiabá/MT - CEP: 78.008-000.**

**Fone: (65) 3322-3504**

**Site: [www.ibapemt.com.br](http://www.ibapemt.com.br)/E-mail: [ibapemt@gmail.com](mailto:ibapemt@gmail.com)**





## Reunião Inicial de Planejamento

---

### Avaliação da Vida Útil e Justo Valor

- Individual
- Espécies

### Entrega dos Trabalhos

- Biblioteca de Dados – Arquivo Eletrônico

**Av. Historiador Rubens de Mendonça, 491 – Bairro Araés - Cuiabá/MT - CEP: 78.008-000.**

**Fone: (65) 3322-3504**

**Site: [www.ibapemt.com.br](http://www.ibapemt.com.br)/E-mail: [ibapemt@gmail.com](mailto:ibapemt@gmail.com)**





## Reunião Inicial de Planejamento

---

### Justo Valor e Vida Útil Total e Remanescente

- Instalações Industriais Hidráulicas;
- Instalações Industriais Elétricas;
- Móveis e Instalações Ambulatoriais;
- Ferramentas e Instrumentos;
- Computadores e Periféricos;
- Máquinas e Equipamentos Industriais;
- Máquinas e Implementos Agrícolas.
- Equipamentos de Laboratório
- Instrumentação e Automação
- Veículos Leves;
- Veículos Pesados;
- Equipamentos de Comunicação;
- Móveis e Utensílios;
- Edifícios e Construções;
- Terrenos\*

\* Terrenos apenas avaliação de justo valor.

**Av. Historiador Rubens de Mendonça, 491 – Bairro Araés - Cuiabá/MT - CEP: 78.008-000.  
Fone: (65) 3322-3504**

Site: [www.ibapemt.com.br](http://www.ibapemt.com.br)/E-mail: [ibapemt@gmail.com](mailto:ibapemt@gmail.com)





## Inventário

---

### Equipe

- Diretor Técnico
- Gestor do Projeto
- Coordenador
- Supervisor
- Técnico

### Inventário

- Data: 09 a 23 de dezembro de 2019.
- Características dos Bens Móveis: Espécie, Marca, Modelo, Capacidade e Dado Específico
- Características dos Bens Imóveis: Situação, Localização, Infraestrutura, Classificação da Circunvizinhança, Meio Ambiente, Descrição do Terreno e Prédios e Benfeitorias

**Av. Historiador Rubens de Mendonça, 491 – Bairro Araés - Cuiabá/MT - CEP: 78.008-000.**

**Fone: (65) 3322-3504**

**Site: [www.ibapemt.com.br](http://www.ibapemt.com.br)/E-mail: [ibapemt@gmail.com](mailto:ibapemt@gmail.com)**







INSTITUTO BRASILEIRO DE AVALIAÇÕES  
E PERÍCIAS DE ENGENHARIA



## Inventário

### Destilaria Libra – Caldeira Cana



#### Patrimônio

008322

#### Descrição

Espécie Caldeira  
Marca Caldema  
Modelo A2C-43-6GB-PSE  
Capacidade 130.000 Kcal/H

#### Dados Específicos

Dimensões: 8000X8000X20000 MM  
Número de Série: 063  
Ano de Fabricação: 1995

**Av. Historiador Rubens de Mendonça, 491 – Bairro Araés - Cuiabá/MT - CEP: 78.008-000.**

**Fone: (65) 3322-3504**

**Site: [www.ibapemt.com.br](http://www.ibapemt.com.br)/E-mail: [ibapemt@gmail.com](mailto:ibapemt@gmail.com)**





INSTITUTO BRASILEIRO DE AVALIAÇÕES  
E PERÍCIAS DE ENGENHARIA



## Inventário

### 900051 - Prédio Administrativo Destilaria de Álcool Libra Ltda



#### Descrição

Fundação: Direta

Estrutura: Alvenaria

Fechamento: Alvenaria

Cobertura: Telhas de Fibrocimento

Piso: Cerâmicas

Revestimento: Reboco

Esquadrias: Alumínio

Instalação elétrica: Embutida

Instalação hidráulica: Embutida

Área: 450,31 m<sup>2</sup>

**Av. Historiador Rubens de Mendonça, 491 – Bairro Araés - Cuiabá/MT - CEP: 78.008-000.**

**Fone: (65) 3322-3504**

**Site: [www.ibapemt.com.br](http://www.ibapemt.com.br)/E-mail: [ibapemt@gmail.com](mailto:ibapemt@gmail.com)**



Este documento foi gerado pelo usuário 154.\*\*\*.\*\*\*-31 em 02/04/2024 13:16:04

Número do documento: 24040120282349800000141093191

<https://pje.tjmt.jus.br:443/pje/Processo/ConsultaDocumento/listView.seam?x=24040120282349800000141093191>

Assinado eletronicamente por: EDUARDO HENRIQUE VIEIRA BARROS - 01/04/2024 20:28:24



## Índice de Depreciação e Análises

### Depreciações Físicas

- **Deterioração:** A deterioração independe do uso e abrange a corrosão, decomposição e ação de bactérias, sendo analisada pelos técnicos através da inspeção técnica dos ativos.
- **Desgaste:** O desgaste está associado ao uso, como: abrasão, choque, vibração e impacto, sendo analisado através de entrevista com os responsáveis pela manutenção, quando é respondido o “Questionário de Depreciação por Desgaste”.

### Análise do Nível Tecnológico e Inadequação

- **Obsolescência ou Avanço:** pode ser adiantado ou obsoleto. Analisada através da comparação do atual nível tecnológico com o melhor nível tecnológico disponível no mercado, quando preenchemos o “Questionário Análise Nível Tecnológico”.
- **Inadequação:** ocorre quando não se encontra mais demanda para os produtos fabricados por esta unidade, sendo uma análise do produto e não do ativo, sendo analisada em situações específicas.

Av. Historiador Rubens de Mendonça, 491 – Bairro Araés - Cuiabá/MT - CEP: 78.008-000.

Fone: (65) 3322-3504

Site: [www.ibapemt.com.br](http://www.ibapemt.com.br)/E-mail: [ibapemt@gmail.com](mailto:ibapemt@gmail.com)





## Índice de Depreciação e Análises

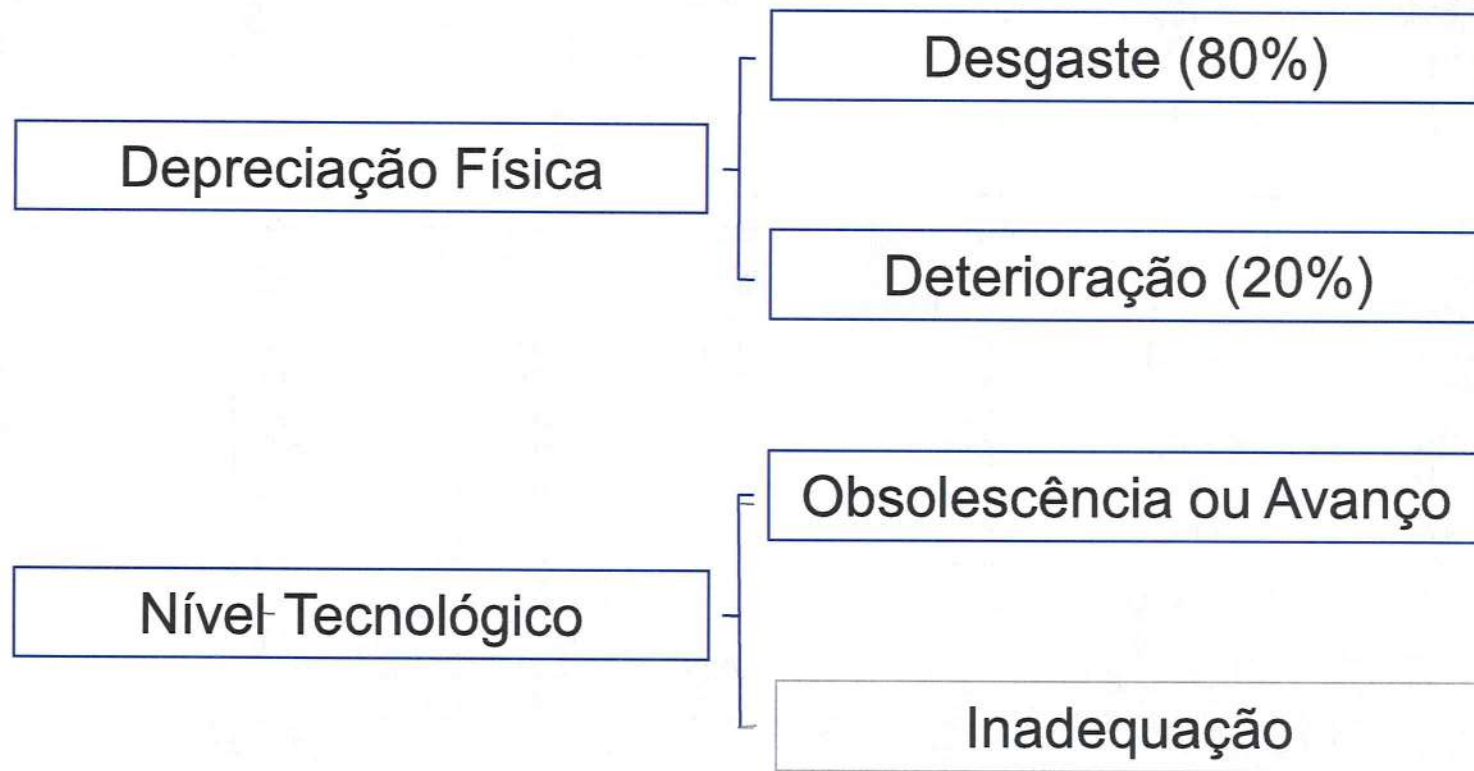

Av. Historiador Rubens de Mendonça, 491 – Bairro Araés - Cuiabá/MT - CEP: 78.008-000.

Fone: (65) 3322-3504

Site: [www.ibapemt.com.br](http://www.ibapemt.com.br)/E-mail: [ibapemt@gmail.com](mailto:ibapemt@gmail.com)





## Inclusão dos Dados

---

- Consistências dos Dados
  - Números duplos
  - Sequências de ativos
- Padronização dos Serviços
  - Espécie
  - Marca
  - Modelo
- Catalogo de Ativos

**Av. Historiador Rubens de Mendonça, 491 – Bairro Araés - Cuiabá/MT - CEP: 78.008-000.**

**Fone: (65) 3322-3504**

**Site: [www.ibapemt.com.br](http://www.ibapemt.com.br)/E-mail: [ibapemt@gmail.com](mailto:ibapemt@gmail.com)**





## Metodologia Oficial – Bens Móveis

---

### Tipos de Mercado

- Mercado líquido
- Mercado ilíquido
- Mercado não divulgado
- Mercado inexistente

**Av. Historiador Rubens de Mendonça, 491 – Bairro Araés - Cuiabá/MT - CEP: 78.008-000.**

**Fone: (65) 3322-3504**

**Site: [www.ibapemt.com.br](http://www.ibapemt.com.br)/E-mail: [ibapemt@gmail.com](mailto:ibapemt@gmail.com)**





INSTITUTO BRASILEIRO DE AVALIAÇÕES  
E PERÍCIAS DE ENGENHARIA



## Metodologia Oficial – Bens Móveis

---

Método Comparativo de Dados de Mercado

Método Econômico – Rentabilidade

Método de Reposição

Método Evolutivo

**Av. Historiador Rubens de Mendonça, 491 – Bairro Araés - Cuiabá/MT - CEP: 78.008-000.**

**Fone: (65) 3322-3504**

**Site: [www.ibapemt.com.br](http://www.ibapemt.com.br)/E-mail: [ibapemt@gmail.com](mailto:ibapemt@gmail.com)**



Este documento foi gerado pelo usuário 154.\*\*\*.\*\*\*-31 em 02/04/2024 13:16:04

Número do documento: 24040120282349800000141093191

<https://pje.tjmt.jus.br:443/pje/Processo/ConsultaDocumento/listView.seam?x=24040120282349800000141093191>

Assinado eletronicamente por: EDUARDO HENRIQUE VIEIRA BARROS - 01/04/2024 20:28:24



## Metodologia Oficial – Bens Móveis

---

### Método Comparativo de Dados de Mercado

- **Pesquisas de Mercado:** Revendedores, Proprietários e Negociadores.
- **Cálculos Comparativos:** Homogeneização dos dados através do estado de conservação, tecnologia e características determinantes.
- **Justo Valor: IFRS**

**Av. Historiador Rubens de Mendonça, 491 – Bairro Araés - Cuiabá/MT - CEP: 78.008-000.**

**Fone: (65) 3322-3504**

**Site: [www.ibapemt.com.br](http://www.ibapemt.com.br)/E-mail: [ibapemt@gmail.com](mailto:ibapemt@gmail.com)**







## Metodologia Oficial – Bens Móveis

---

### Método Econômico – Rentabilidade

- **Fluxo de Caixa:** Análises das Receitas, Custos e Rentabilidade
- **Valor Presente = Justo Valor**

**Av. Historiador Rubens de Mendonça, 491 – Bairro Araés - Cuiabá/MT - CEP: 78.008-000.**

**Fone: (65) 3322-3504**

**Site: [www.ibapemt.com.br](http://www.ibapemt.com.br)/E-mail: [ibapemt@gmail.com](mailto:ibapemt@gmail.com)**





## Metodologia Oficial – Bens Móveis

---

### Método de Reposição

- Pesquisas de Mercado: Fabricantes e Fornecedores.
- Valor de Reposição
- Depreciação Final
- Justo Valor

**Av. Historiador Rubens de Mendonça, 491 – Bairro Araés - Cuiabá/MT - CEP: 78.008-000.**

**Fone: (65) 3322-3504**

**Site: [www.ibapemt.com.br](http://www.ibapemt.com.br)/E-mail: [ibapemt@gmail.com](mailto:ibapemt@gmail.com)**





## Metodologia Oficial – Bens Móveis

---

### Método de Reposição

- **Custos Primários:** *Valor de venda (incluído os tributos nacionais e de importação).*
- **Custos Secundários:** *Transporte, seguros, instalações, ajustes e testes.*

**Av. Historiador Rubens de Mendonça, 491 – Bairro Araés - Cuiabá/MT - CEP: 78.008-000.**

**Fone: (65) 3322-3504**

**Site: [www.ibapemt.com.br](http://www.ibapemt.com.br)/E-mail: [ibapemt@gmail.com](mailto:ibapemt@gmail.com)**





## Metodologia Oficial – Bens Móveis

---

### Método Evolutivo

- Para ativos compostos por mais de um item, avaliados por métodos diferentes.

**Valor do Ativo = Valor do Item “A” + Valor do Item “B”**

- O Item “A” pode ter sido avaliado pelo método comparativo.
- O Item “B” pode ter sido avaliado pelo método do custo de reposição.

**Av. Historiador Rubens de Mendonça, 491 – Bairro Araés - Cuiabá/MT - CEP: 78.008-000.**

**Fone: (65) 3322-3504**

**Site: [www.ibapemt.com.br](http://www.ibapemt.com.br)/E-mail: [ibapemt@gmail.com](mailto:ibapemt@gmail.com)**





## Metodologia Oficial – Bens Móveis

	Depreciações Físicas		Nível Tecnológico	
	Deterioração	Desgaste	Obsolescência	Inadequação
<b>Variação</b>	0 à 1	0 à 1	0 à 1	0 à 1
<b>Avaliação</b>	0,60	0,40	0,93	-

Depreciação Física = deterioração x 0,20 + desgaste x 0,80

Depreciação Física Final = 0,60 x 0,20 + 0,40 x 0,80 = **0,44**

Nível Tecnológico = obsolescência ou avanço x inadequação

Nível Tecnológico Final = **0,93**

**Depreciação Final = depreciação física final x nível tecnológico final <Limites IFRS>**

**Depreciação Final = 0,44 x 0,93 = 0,41**

Av. Historiador Rubens de Mendonça, 491 – Bairro Araés - Cuiabá/MT - CEP: 78.008-000.

Fone: (65) 3322-3504

Site: [www.ibapemt.com.br](http://www.ibapemt.com.br)/E-mail: [ibapemt@gmail.com](mailto:ibapemt@gmail.com)





## Metodologia Oficial – Bens Imóveis

---

### Análise do Mercado

- Potencial Comprador
- Liquidez de Mercado
- Sazonalidade do Mercado
- Mercado Cíclico

**Av. Historiador Rubens de Mendonça, 491 – Bairro Araés - Cuiabá/MT - CEP: 78.008-000.**

**Fone: (65) 3322-3504**

**Site: [www.ibapemt.com.br](http://www.ibapemt.com.br)/E-mail: [ibapemt@gmail.com](mailto:ibapemt@gmail.com)**





## Metodologia Oficial – Bens Imóveis

---

### Classificação

- **Imóveis Especializados:** raramente vendidos isoladamente no mercado, pela suas especializações: natureza, design, configuração, tamanho, localização, exceto quando se vende o “negócio” (ex.: refinarias, hidroelétricas, rodovias, diques, igrejas e museus);
- **Imóveis Relacionados aos Negócios:** normalmente são comercializados como um ativo operante do negócio (ex.: hotéis, bares, casas de shows, teatros, cinemas, construções agropecuárias e agrícolas);
- **Imóveis Normais:** todos os demais tipos de imóveis.

Av. Historiador Rubens de Mendonça, 491 – Bairro Araés - Cuiabá/MT - CEP: 78.008-000.

Fone: (65) 3322-3504

Site: [www.ibapemt.com.br](http://www.ibapemt.com.br)/E-mail: [ibapemt@gmail.com](mailto:ibapemt@gmail.com)





## Metodologia Oficial – Bens Imóveis

---

### Tipos de Mercado

- Mercado líquido
- Mercado ilíquido
- Mercado não divulgado
- Mercado inexistente

**Av. Historiador Rubens de Mendonça, 491 – Bairro Araés - Cuiabá/MT - CEP: 78.008-000.**

**Fone: (65) 3322-3504**

**Site: [www.ibapemt.com.br](http://www.ibapemt.com.br)/E-mail: [ibapemt@gmail.com](mailto:ibapemt@gmail.com)**







## Metodologia Oficial – Bens Imóveis

---

Método Comparativo de Dados de Mercado

Método Econômico – Rentabilidade

Método de Reposição

Método Evolutivo

**Av. Historiador Rubens de Mendonça, 491 – Bairro Araés - Cuiabá/MT - CEP: 78.008-000.**

**Fone: (65) 3322-3504**

**Site: [www.ibapemt.com.br](http://www.ibapemt.com.br)/E-mail: [ibapemt@gmail.com](mailto:ibapemt@gmail.com)**





## Metodologia Oficial – Bens Imóveis

---

### Método Comparativo de Dados de Mercado

- **Pesquisas de Mercado:** Imobiliárias, Corretores e Sites de Vendas.
- **Cálculos Comparativos:** Homogeneização dos dados de forma a possibilitar uma comparação direta com o mercado local e global.
- **Justo Valor.**

**Av. Historiador Rubens de Mendonça, 491 – Bairro Araés - Cuiabá/MT - CEP: 78.008-000.**

**Fone: (65) 3322-3504**

**Site: [www.ibapemt.com.br](http://www.ibapemt.com.br)/E-mail: [ibapemt@gmail.com](mailto:ibapemt@gmail.com)**





## Metodologia Oficial – Bens Imóveis

---

### Método Econômico – Rentabilidade

- **Fluxo de Caixa:** Receitas, Custo e Resultado
- **Valor Presente = Justo Valor**

**Av. Historiador Rubens de Mendonça, 491 – Bairro Araés - Cuiabá/MT - CEP: 78.008-000.**

**Fone: (65) 3322-3504**

**Site: [www.ibapemt.com.br](http://www.ibapemt.com.br)/E-mail: [ibapemt@gmail.com](mailto:ibapemt@gmail.com)**





INSTITUTO BRASILEIRO DE AVALIAÇÕES  
E PERÍCIAS DE ENGENHARIA



## Metodologia Oficial – Bens Imóveis

---

### Método de Reposição

- Orçamento sumário ou detalhado
- Valor de Reposição
- Depreciação Final
- Justo Valor

**Av. Historiador Rubens de Mendonça, 491 – Bairro Araés - Cuiabá/MT - CEP: 78.008-000.**

**Fone: (65) 3322-3504**

**Site: [www.ibapemt.com.br](http://www.ibapemt.com.br)/E-mail: [ibapemt@gmail.com](mailto:ibapemt@gmail.com)**





## Metodologia Oficial – Bens Imóveis

---

- Método de Reposição
  - **Custos Primários:** Matéria Prima e Mão de obra, incluindo os impostos.
  - **Custos Secundários:** Taxa de Administração, Lucro do Construtor, Projetos, Custos Financeiros.

**Av. Historiador Rubens de Mendonça, 491 – Bairro Araés - Cuiabá/MT - CEP: 78.008-000.**

**Fone: (65) 3322-3504**

**Site: [www.ibapemt.com.br](http://www.ibapemt.com.br)/E-mail: [ibapemt@gmail.com](mailto:ibapemt@gmail.com)**





## Metodologia Oficial – Bens Imóveis

---

### Método Evolutivo

- Para ativos compostos por mais de um item, avaliados por métodos diferentes.

**Valor do Ativo = Valor do Item “A - Terrenos” + Valor do Item “B – Prédios e Benfeitorias”**

- O Item “A” pode ter sido avaliado pelo método comparativo.
- O Item “B” pode ter sido avaliado pelo método do custo de reposição.

**Av. Historiador Rubens de Mendonça, 491 – Bairro Araés - Cuiabá/MT - CEP: 78.008-000.**

**Fone: (65) 3322-3504**

**Site: [www.ibapemt.com.br](http://www.ibapemt.com.br)/E-mail: [ibapemt@gmail.com](mailto:ibapemt@gmail.com)**





## Metodologia Oficial – Bens Imóveis

Tabela de Percentuais de BDI – Budget Difference Income					
Período Execução Obra (Meses)	Custo de Administração (%)	Lucro do Construtor (%)	Impostos (%)	Custos Financeiros (%)	BDI Total (%)
6	11,50	11,50	3,91	4,72	31,63
12	11,50	11,50	3,91	9,67	36,58
18	11,50	11,50	3,91	14,85	41,76
24	11,50	11,50	3,91	20,28	47,19
30	11,50	11,50	3,91	25,96	52,87
36	11,50	11,50	3,91	31,91	58,82
40	11,50	11,50	3,91	36,03	62,94
48	11,50	11,50	3,91	44,67	71,58
54	11,50	11,50	3,91	51,50	78,41
60	11,50	11,50	3,91	58,66	85,57

Os custos financeiros foram definidos com base na taxa de juros praticada pelo BNDES para projetos de Investimentos acrescida da taxa do agente financeiro e IPCA.

Taxa de Juros Anual	Tipo de Risco	Taxa de Juros Mensal	Custos Financeiros	Período Execução Obra
			4,72	6
			9,67	12
9,67	Risco Baixo	0,77	14,85	18
			20,28	24
			25,96	30
			31,91	36
			36,03	40
			44,67	48
			51,50	54
			58,66	60

**Av. Historiador Rubens de Mendonça, 491 – Bairro Araés - Cuiabá/MT - CEP: 78.008-000.**

**Fone: (65) 3322-3504**

Site: [www.ibapemt.com.br](http://www.ibapemt.com.br)/E-mail: [ibapemt@gmail.com](mailto:ibapemt@gmail.com)





## Metodologia Oficial – Bens Imóveis

	Depreciações Físicas		Nível Tecnológico	
	Deterioração	Desgaste	Obsolescência	Inadequação
<b>Variação</b>	0 à 1	0 à 1	0 à 1	0 à 1
<b>Avaliação</b>	0,65	0,80	-	-

Depreciação Física Final = deterioração x 0,20 + desgaste x 0,80  
Depreciação Física Final = 0,65 x 0,20 + 0,80 x 0,80 = **0,77**

Nível Tecnológico Final = obsolescência ou avanço x inadequação  
Nível Tecnológico Final = **1,00**

**Depreciação Final = depreciação física final x nível tecnológico final <Limites IFRS>**  
**Depreciação Final = 0,77 x 1,00 = 0,77**

Av. Historiador Rubens de Mendonça, 491 – Bairro Araés - Cuiabá/MT - CEP: 78.008-000.  
Fone: (65) 3322-3504  
Site: [www.ibapemt.com.br](http://www.ibapemt.com.br)/E-mail: [ibapemt@gmail.com](mailto:ibapemt@gmail.com)







INSTITUTO BRASILEIRO DE AVALIAÇÕES  
E PERÍCIAS DE ENGENHARIA



## Metodologia Oficial

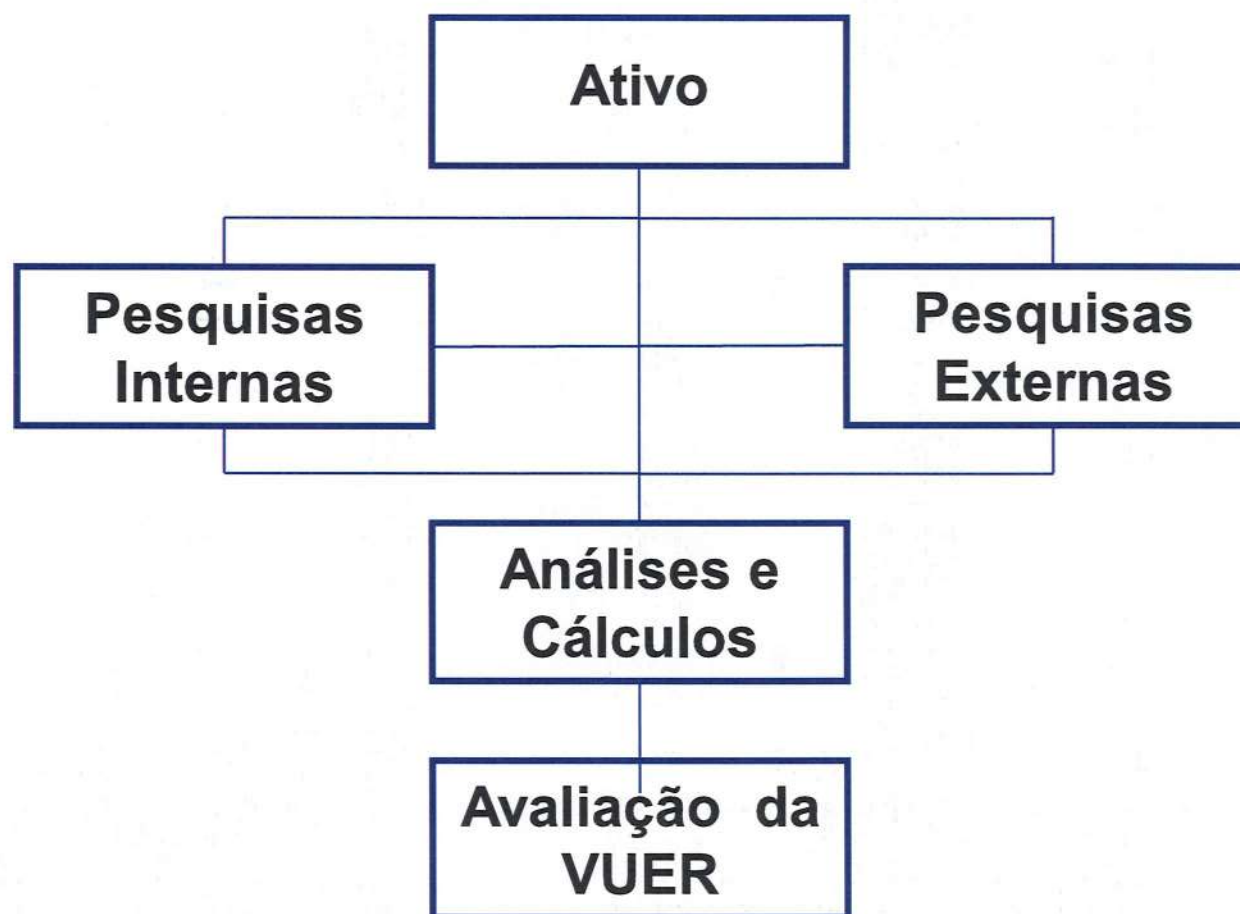

Av. Historiador Rubens de Mendonça, 491 – Bairro Araés - Cuiabá/MT - CEP: 78.008-000.

Fone: (65) 3322-3504

Site: [www.ibapemt.com.br](http://www.ibapemt.com.br)/E-mail: [ibapemt@gmail.com](mailto:ibapemt@gmail.com)



Este documento foi gerado pelo usuário 154.\*\*\*.\*\*\*-31 em 02/04/2024 13:16:04

Número do documento: 24040120282349800000141093191

<https://pje.tjmt.jus.br:443/pje/Processo/ConsultaDocumento/listView.seam?x=24040120282349800000141093191>

Assinado eletronicamente por: EDUARDO HENRIQUE VIEIRA BARROS - 01/04/2024 20:28:24



## Pesquisas Internas

---

Questionário de Depreciação por Desgaste

Análise Nível Tecnológico – Obsolescência ou Avanço

Análise IFRS/ FASB – Vidas Úteis

**Av. Historiador Rubens de Mendonça, 491 – Bairro Araés - Cuiabá/MT - CEP: 78.008-000.**

**Fone: (65) 3322-3504**

**Site: [www.ibapemt.com.br](http://www.ibapemt.com.br)/E-mail: [ibapemt@gmail.com](mailto:ibapemt@gmail.com)**



Este documento foi gerado pelo usuário 154.\*\*\*.\*\*\*-31 em 02/04/2024 13:16:04

Número do documento: 24040120282349800000141093191

<https://pje.tjmt.jus.br:443/pje/Processo/ConsultaDocumento/listView.seam?x=24040120282349800000141093191>

Assinado eletronicamente por: EDUARDO HENRIQUE VIEIRA BARROS - 01/04/2024 20:28:24



INSTITUTO BRASILEIRO DE AVALIAÇÕES  
E PERÍCIAS DE ENGENHARIA



## Questionário de Depreciação por Desgaste – Exemplo

QUESTIONÁRIO DE DEPRECIÇÃO POR DESGASTE - MÓVEIS							
Tipo de Análise	Item ( )	Espécie ( )	Área (x) - Caldeira e Moenda	C.Custo ( )	Local ( )	Geral ( )	Outro ( )
<b>Fatores</b>	<b>Níveis de Ajuste</b>						
<b>1. Tipo de Manutenção</b>	Inferior (corretiva)			Normal	Superior (preditiva)		
	Muito Inferior > 90% dos ativos 0,3	Médio Inferior >50% dos ativos 0,5	Pouco Inferior >30% dos ativos 0,7	(preventiva) 1	Pouco Superior >30% dos ativos 1,05	Médio Superior >50% dos ativos 1,1	Muito Superior > 90% dos ativos 1,15
<b>Fator Indicador</b>	<b>X</b>						
<b>Justificativa</b>	Hoje a manutenção é mais corretiva que preventiva						
<b>2. Periodicidade das Manutenções</b>	Maiores Períodos	Maiores Períodos	Maiores Períodos	Recomendado pelo Fabricante	Menores Períodos	Menores Períodos	Menores Períodos
	> 90% dos ativos 0,3	>50% dos ativos 0,5	>30% dos ativos 0,7	100% 1	>30% dos ativos 1,05	>50% dos ativos 1,1	> 90% dos ativos 1,15
<b>Fator Indicador</b>	<b>X</b>						
<b>Justificativa</b>	É feito sempre na entre-safra						
<b>3. Nível de Investimento na Manutenção</b>	Recursos Financeiros Inferiores	Recursos Financeiros Inferiores	Recursos Financeiros Inferiores	Recursos Financeiros Apropriados	Recursos Financeiros Superiores	Recursos Financeiros Superiores	Recursos Financeiros Superiores
	Muito Inferior 0,3	Médio Inferior 0,5	Pouco Inferior 0,7	100% 1	Pouco Superior 1,05	Médio Superior 1,1	Muito Superior 1,15
<b>Fator Indicador</b>	<b>X</b>						
<b>Justificativa</b>	Recursos liberados conforme necessidade						
<b>4. Mão de Obra de Manutenção</b>	Bastante Inferior em Qualidade e Quantidade	Média Inferior em Qualidade e Quantidade	Pouco Inferior em Qualidade e Quantidade	Adequada	Pouco Superior em Qualidade e Quantidade	Média Superior em Qualidade e Quantidade	Bastante Superior em Qualidade e Quantidade
	0,85	0,9	0,95	1	1,05	1,1	1,15
<b>Fator Indicador</b>	<b>X</b>						
<b>Justificativa</b>	Equipe é suficiente em quantidade, falta qualidade para os técnicos						

Av. Historiador Rubens de Mendonça, 491 – Bairro Araés - Cuiabá/MT - CEP: 78.008-000.

Fone: (65) 3322-3504

Site: [www.ibapemt.com.br](http://www.ibapemt.com.br)/E-mail: [ibapemt@gmail.com](mailto:ibapemt@gmail.com)



Este documento foi gerado pelo usuário 154.\*\*\*.\*\*\*-31 em 02/04/2024 13:16:04

Número do documento: 24040120282349800000141093191

<https://pje.tjmt.jus.br:443/pje/Processo/ConsultaDocumento/listView.seam?x=24040120282349800000141093191>

Assinado eletronicamente por: EDUARDO HENRIQUE VIEIRA BARROS - 01/04/2024 20:28:24



## Questionário de Depreciação por Desgaste – Exemplo

QUESTIONÁRIO DE DEPRECIÇÃO POR DESGASTE - MÓVEIS							
Tipo de Análise	Item ( )	Espécie ( )	Área (x) - Caldeira e Moenda	C.Custo ( )	Local ( )	Geral ( )	Outro ( )
<b>Fatores</b>	<b>Níveis de Ajuste</b>						
<b>5. Normas de Manutenção</b>	Faltam Muitas Normas 0,85	Faltam Algumas Normas 0,9	Faltam Poucas Normas 0,95	Normas Necessárias 1	Algumas Normas Extras 1,05	Normas Extras 1,1	Muitas Normas Extras 1,15
<b>Fator Indicador</b>	x						
<b>Justificativa</b>	Não possui normas de manutenção apenas as NR's						
<b>6. Ambiente de Produção</b>	Desprotegido 0,4	Muito Pouca Proteção 0,6	Pouca Proteção 0,8	Protegido 1	Boa Proteção Adicional 1,05	Muito Boa Proteção Adicional 1,1	Alta Proteção Adicional 1,15
<b>Fator Indicador</b>	x						
<b>Justificativa</b>							
<b>7. Turnos de Trabalho</b>		3 Turnos 0,7	2 Turnos 0,85	1 Turno 1	1/2 Turnos 1,15	1/3 Turnos 1,3	
<b>Fator Indicador</b>	x						
<b>Justificativa</b>	na sefra trabalha os três turnos, na intra-safra fica parados						
<b>Média dos Fatores (1 a 7):</b>	<b>0,84</b>						
<b>Tempo Total de Uso</b>	Mais Vida Útil Estimada 0,3	Vida Útil Estimada 0,4	Mais Médio Uso 0,5	Médio Uso 0,6	Menos Médio Uso 0,7	Pouco Uso 0,8	Novo 1
<b>Fator Indicador</b>	x						
<b>Justificativa</b>	Caldeira 2 de 1995						
<b>Depreciação por Desgaste</b>	<b>0,40</b>						

Av. Historiador Rubens de Mendonça, 491 – Bairro Araés - Cuiabá/MT - CEP: 78.008-000.

Fone: (65) 3322-3504

Site: [www.ibapemt.com.br](http://www.ibapemt.com.br)/E-mail: [ibapemt@gmail.com](mailto:ibapemt@gmail.com)





INSTITUTO BRASILEIRO DE AVALIAÇÕES  
E PERÍCIAS DE ENGENHARIA



## Questionário de Depreciação por Desgaste – Outros

Questionários Móveis e Imóveis	Fator Geral
Agrícolas e Automotivos - 1 Turno	0,85
Agrícolas e Automotivos - 3 Turnos	0,81
Caldeira e Moenda - 1 Turno	0,84
Caldeira e Moenda - 3 Turnos	0,79
Demais Equipamentos - 1 Turno	0,78
Demais Equipamentos - 3 Turnos ou Desativados	0,74
Imóveis	0,77

Tempo Total de Uso	Mais Vida Útil Estimada 0,3 a 0,4	Vida Útil Estimada 0,4 a 0,5	Mais Médio Uso 0,5 a 0,60	Médio Uso 0,6 a 0,70	Menos Médio Uso 0,7 a 0,80	Pouco Uso 0,8 a 0,95	Novo 1
Fator Indicador	x	x	x	x	x	x	x

Av. Historiador Rubens de Mendonça, 491 – Bairro Araés - Cuiabá/MT - CEP: 78.008-000.

Fone: (65) 3322-3504

Site: [www.ibapemt.com.br](http://www.ibapemt.com.br)/E-mail: [ibapemt@gmail.com](mailto:ibapemt@gmail.com)



Este documento foi gerado pelo usuário 154.\*\*\*.\*\*\*-31 em 02/04/2024 13:16:04

Número do documento: 24040120282349800000141093191

<https://pje.tjmt.jus.br:443/pje/Processo/ConsultaDocumento/listView.seam?x=24040120282349800000141093191>

Assinado eletronicamente por: EDUARDO HENRIQUE VIEIRA BARROS - 01/04/2024 20:28:24



## Análise Nível Tecnológico – Obsolescência – Exemplo

ANÁLISE NÍVEL TECNOLÓGICO (OBSOLESCÊNCIA OU AVANÇO) - ATIVOS MÓVEIS							
Tipo de Análise	Item ( )	Espécie ( )	Área ( x )	C.Custo ( )	Local ( )	Geral ( )	Area - Caldeira e Destilaria
<b>Fatores</b>			<b>Níveis de Ajuste</b>				
<b>1. Quantidade</b> (capacidade instalada x capacidade disponível no mercado)			Inferior	Pouco Inferior	Mesmo	Pouco Superior	Superior
Fator Indicador			0,80	0,90	1,00	1,15	1,20
					X		
<b>2. Qualidade</b> (capacidade instalada x capacidade disponível no mercado)			Inferior	Pouco Inferior	Mesmo	Pouco Superior	Superior
Fator Indicador			0,80	0,90	1,00	1,15	1,20
				X			
<b>3. Custo</b> (custo atual x melhor custo disponível no mercado, considerando a qualidade)			Superior	Pouco Superior	Mesmo	Pouco Inferior	Inferior
Fator Indicador			0,80	0,90	1,00	1,10	1,20
				X			
<b>Nível Tecnológico Final</b>		<b>0,93</b>					

Av. Historiador Rubens de Mendonça, 491 – Bairro Araés - Cuiabá/MT - CEP: 78.008-000.

Fone: (65) 3322-3504

Site: [www.ibapemt.com.br](http://www.ibapemt.com.br)/E-mail: [ibapemt@gmail.com](mailto:ibapemt@gmail.com)





## Análise Nível Tecnológico – Obsolescência – Outros

Questionários Móveis e Imóveis	Avanço
Agrícolas e Automotivas	0,50
Calderaria e Destilaria	0,93
Demais Equipamentos	1,00

**Av. Historiador Rubens de Mendonça, 491 – Bairro Araés - Cuiabá/MT - CEP: 78.008-000.**

**Fone: (65) 3322-3504**

**Site: [www.ibapemt.com.br](http://www.ibapemt.com.br)/E-mail: [ibapemt@gmail.com](mailto:ibapemt@gmail.com)**



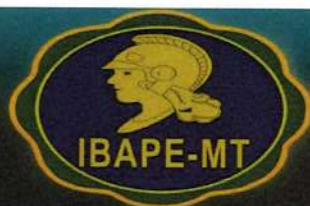

INSTITUTO BRASILEIRO DE AVALIAÇÕES  
E PERÍCIAS DE ENGENHARIA



## Análise IFRS/ FASB

ANÁLISE IFRS / FASB - AVALIAÇÃO DE VIDAS ÚTEIS ATIVOS MÓVEIS E IMÓVEIS				
Fatores	Análise Individual dos Ativos			
<b>1. Limites Contratuais</b> (Fornecer relação analítica completa)	Existem Ativos	Não Existem Ativos	Responsável	Data Entrega
		x		
<b>2. Expectativa de Uso do Item</b> (Fornecer relação analítica completa). Ex: Política de renovação de equipamentos) *	Existem Ativos	Não Existem Ativos		
		x		

Av. Historiador Rubens de Mendonça, 491 – Bairro Araés - Cuiabá/MT - CEP: 78.008-000.

Fone: (65) 3322-3504

Site: [www.ibapemt.com.br](http://www.ibapemt.com.br)/E-mail: [ibapemt@gmail.com](mailto:ibapemt@gmail.com)



Este documento foi gerado pelo usuário 154.\*\*\*.\*\*\*-31 em 02/04/2024 13:16:04

Número do documento: 24040120282349800000141093191

<https://pje.tjmt.jus.br:443/pje/Processo/ConsultaDocumento/listView.seam?x=24040120282349800000141093191>

Assinado eletronicamente por: EDUARDO HENRIQUE VIEIRA BARROS - 01/04/2024 20:28:24





INSTITUTO BRASILEIRO DE AVALIAÇÕES  
E PERÍCIAS DE ENGENHARIA



## Pesquisas Externas – ASA

American Society of Appraisers  
Machinery & Technical Specialties Committee  
Estimated Normal Useful Lives

Asset Description	Normal Useful Life-Years	Range	
		Minimum	Maximum
PRIMARY NONFERROUS METALS MANUFACTURING EQUIPMENT	11	10	12
PRIMARY NONFERROUS METALS, SPECIAL TOOLS	5	5	6
PUMPS, CENTRIFUGAL, SAND	15	14	16
PUMPS, CENTRIFUGAL, WATER	15	14	16
SCALES, PLATFORM, DORMANT	20	18	22
SCOWS, STEEL	30	27	33
SCRAPERS, SLIP	2	2	2
SCRAPERS, WHEEL	10	9	11
SCREENS-HEAVY DUTY	15	14	16
SCREENS-REGULAR	10	9	11
SEPARATORS, MAGNETIC	15	14	16
SEPARATORS, SAND	17	15	19
SEPARATORS, SPIRAL, COAL	10	9	11
SHOVELS, ELECTRIC OR STEAM	20	18	22
SHOVELS, GAS	15	14	16
SKIPS, HOISTING	20	18	22
TABLES, CONCENTRATING	17	15	19
TANKS, GALVANIZED-IRON	20	18	22
TANKS, STEEL	25	23	27
TANKS, STEEL, ABOVE GROUND	25	23	27
TANKS, STEEL, UNDERGROUND	15	14	16
TANKS, WOOD	20	18	22
THICKENERS, CONCRETE	40	36	44
THICKENERS, STEEL	30	27	33
TIPPLES, STEEL	50	45	55
TIPPLES, WOOD	30	27	33
TRACTORS	10	9	11
TRAMWAYS, AERIAL	20	18	22
TUGS, GAS OR OIL, STEEL	35	30	40
UNLOADERS, BOX CAR	17	15	19
WAGONS	7	6	8
WASHERS	15	14	16
EMBALMING EQUIPMENT	10	9	11
FILTERS-LIQUIDS	30	27	33
FIRE HOSE EQUIPMENT	7	6	8
FIREARMS	18	16	20
GARAGE & SERVICE STATION	12	11	13
GRAVE EQUIPMENT	15	14	17
GRAVE EQUIPMENT, COVERINGS	15	14	17
GRAVE EQUIPMENT, LOWERING DEVICES	15	14	17
GRAVE EQUIPMENT, TENTS	5	5	6
MAINS, CAST IRON, 12-INCH & OVER	100	90	110

Av. Historiador Rubens de Mendonça, 491 - Bairro Araés - Cuiabá/MT - CEP: 78.008-000.

Fone: (65) 3322-3504

Site: [www.ibapemt.com.br](http://www.ibapemt.com.br)/E-mail: [ibapemt@gmail.com](mailto:ibapemt@gmail.com)



Este documento foi gerado pelo usuário 154.\*\*\*.\*\*\*-31 em 02/04/2024 13:16:04

Número do documento: 24040120282349800000141093191

<https://pje.tjmt.jus.br:443/pje/Processo/ConsultaDocumento/listView.seam?x=24040120282349800000141093191>

Assinado eletronicamente por: EDUARDO HENRIQUE VIEIRA BARROS - 01/04/2024 20:28:24



INSTITUTO BRASILEIRO DE AVALIAÇÕES  
E PERÍCIAS DE ENGENHARIA



## Pesquisas

Empresa	Contato	Telefone	Espécie Pesquisada	VUT - Vida Útil Total (Anos)
Balanças Líder	Ronaldo	(18) 2102-5500		
Açores	Cléo	(43) 3254-1331	Balança Rodoviária	30 Anos
Saturno	Márcio	(51) 3462-7400		
HCA	Rogério	(11) 3459-6222		
Springer Carrier	Jeferson	(51) 3477-9500	Chiller	20 Anos
Mecalor	Carlos Santos	(11) 2188-1721		
Sullair	Carlos	(11) 5635-9944	Compressor	20 Anos
Caldema	Adenilson	(16) 9 8115-7375	Caldeira	25 Anos
Envent Controle Ambiental	Cláudio	(31) 3624-1900		
OTAM Ventiladores Industriais	Ederval	(51) 3349-6363	Ventilador Centrifugo	15 Anos
Bernauer	Leandro Dametto	(11) 3570-4802		

Av. Historiador Rubens de Mendonça, 491 – Bairro Araés - Cuiabá/MT - CEP: 78.008-000.

Fone: (65) 3322-3504

Site: [www.ibapemt.com.br](http://www.ibapemt.com.br)/E-mail: [ibapemt@gmail.com](mailto:ibapemt@gmail.com)



Este documento foi gerado pelo usuário 154.\*\*\*.\*\*\*-31 em 02/04/2024 13:16:04

Número do documento: 24040120282349800000141093191

<https://pje.tjmt.jus.br:443/pje/Processo/ConsultaDocumento/listView.seam?x=24040120282349800000141093191>

Assinado eletronicamente por: EDUARDO HENRIQUE VIEIRA BARROS - 01/04/2024 20:28:24



## Análises e Cálculos

---

### Considerações – IFRS e FASB

- Expectativa de uso pela empresa;
- Expectativa de uso de outro ativo que esteja associado;
- Qualquer condição contratual que limite ou amplie;
- Demanda tecnológica / obsolescência;
- Geração de lucros limitada (despesas altas).

**Av. Historiador Rubens de Mendonça, 491 – Bairro Araés - Cuiabá/MT - CEP: 78.008-000.**

**Fone: (65) 3322-3504**

**Site: [www.ibapemt.com.br](http://www.ibapemt.com.br)/E-mail: [ibapemt@gmail.com](mailto:ibapemt@gmail.com)**





## Análises e Cálculos

As Vidas Úteis Totais - VUT são pesquisadas individualmente ou por espécies de ativos, como segue:

$$\text{VUT} = \text{Vida Útil Total Pesquisada}$$

As Vidas Úteis Econômicas Totais - VUET são calculadas considerando a VUT pesquisada e o FG (Fator Geral de Manutenção), como segue:

$$\text{VUET} = \text{VUT} \times \text{FG (Fator Geral de Manutenção)}$$

As Vidas Úteis Econômicas Remanescentes - VUER são calculadas considerando a VUET e as condições específicas dos ativos, como segue:

$$\text{VUER} = \text{VUET} \times \text{Depreciação Total} <\text{limites do IFRS e FASB}>$$

Av. Historiador Rubens de Mendonça, 491 – Bairro Araés - Cuiabá/MT - CEP: 78.008-000.

Fone: (65) 3322-3504

Site: [www.ibapemt.com.br](http://www.ibapemt.com.br)/E-mail: [ibapemt@gmail.com](mailto:ibapemt@gmail.com)





INSTITUTO BRASILEIRO DE AVALIAÇÕES  
E PERÍCIAS DE ENGENHARIA



## Avaliação da VUER

### Exemplo de Cálculo de VUER

**VUT = Vida útil pesquisada**  
**VUT da Caldeira = 25,0 anos**

**UET = Vida útil econômica total**  
**FG (Fator Geral de Manutenção) da Caldeira = 0,84**  
**UET = VUT x FG**  
**UET da Caldeira = 25,0 x 0,84 = 21,0 anos**

**UER = UET x Depreciação Total <limites IFRS e FASB>**  
Depreciação Física = Deterioração (0,60) x 0,20 + desgaste (0,40) x 0,80  
Depreciação Final = Depreciação Física Final (0,44) x Depreciação Econômica Total (0,93)  
**Depreciação Total da Caldeira = 0,41**

**UER da Caldeira = 21,0 x 0,41 = 8,61 anos**

**Av. Historiador Rubens de Mendonça, 491 – Bairro Araés - Cuiabá/MT - CEP: 78.008-000.**  
**Fone: (65) 3322-3504**  
**Site: [www.ibapemt.com.br](http://www.ibapemt.com.br)/E-mail: [ibapemt@gmail.com](mailto:ibapemt@gmail.com)**





INSTITUTO BRASILEIRO DE AVALIAÇÕES  
E PERÍCIAS DE ENGENHARIA



## Coleta de Dados de Mercado

---

### Bens Móveis

- Fornecedores
- Fabricantes
- Representantes
- Sites de vendas

**Av. Historiador Rubens de Mendonça, 491 – Bairro Araés - Cuiabá/MT - CEP: 78.008-000.**

**Fone: (65) 3322-3504**

**Site: [www.ibapemt.com.br](http://www.ibapemt.com.br)/E-mail: [ibapemt@gmail.com](mailto:ibapemt@gmail.com)**



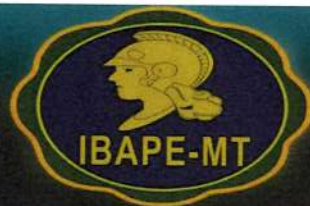

INSTITUTO BRASILEIRO DE AVALIAÇÕES  
E PERÍCIAS DE ENGENHARIA



## Coleta de Dados de Mercado

### Tipos de Valores Pesquisados

Tipos	Destilaria Libra		Tellus		Solos		BR-163		Total	
	Quantidades	Percentuais	Quantidades	Percentuais	Quantidades	Percentuais	Quantidades	Percentuais	Quantidades	Percentuais
Valores Novos	1.614	81,60%	356	80,00%	78	46,15%	86	92,47%	2.134	79,48%
Valores Usados	364	18,40%	89	20,00%	91	53,85%	7	7,53%	551	20,52%
<b>Total</b>	<b>1.978</b>	<b>100,00%</b>	<b>445</b>	<b>100,00%</b>	<b>169</b>	<b>100,00%</b>	<b>93</b>	<b>100,00%</b>	<b>2.685</b>	<b>100,00%</b>

### Tipos de Fontes das Pesquisas

Tipos	Destilaria Libra		Tellus		Solos		BR-163		Total	
	Quantidades	Percentuais	Quantidades	Percentuais	Quantidades	Percentuais	Quantidades	Percentuais	Quantidades	Percentuais
Banco De Cotações	975	49,29%	110	24,72%	65	38,46%	50	53,76%	1.200	44,69%
E-Mail	40	2,02%	31	1,57%	2	0,10%	10	0,51%	83	3,09%
Internet	599	30,28%	140	7,08%	100	5,06%	23	1,16%	862	32,10%
Memória de Cálculo	361	18,25%	145	7,33%	2	0,10%	10	0,51%	518	19,29%
Telefone	3	0,15%	19	0,96%	0	0,00%	0	0,00%	22	0,82%
<b>Total</b>	<b>1.978</b>	<b>100,00%</b>	<b>445</b>	<b>41,66%</b>	<b>169</b>	<b>43,72%</b>	<b>93</b>	<b>55,94%</b>	<b>2.685</b>	<b>100,00%</b>

Av. Historiador Rubens de Mendonça, 491 – Bairro Araés - Cuiabá/MT - CEP: 78.008-000.

Fone: (65) 3322-3504

Site: [www.ibapemt.com.br](http://www.ibapemt.com.br)/E-mail: [ibapemt@gmail.com](mailto:ibapemt@gmail.com)



Este documento foi gerado pelo usuário 154.\*\*\*.\*\*\*-31 em 02/04/2024 13:16:04

Número do documento: 24040120282349800000141093191

<https://pje.tjmt.jus.br:443/pje/Processo/ConsultaDocumento/listView.seam?x=24040120282349800000141093191>

Assinado eletronicamente por: EDUARDO HENRIQUE VIEIRA BARROS - 01/04/2024 20:28:24



## Apresentação da Avaliação

### Gráfico do Resumo Geral da Avaliação do Justo Valor

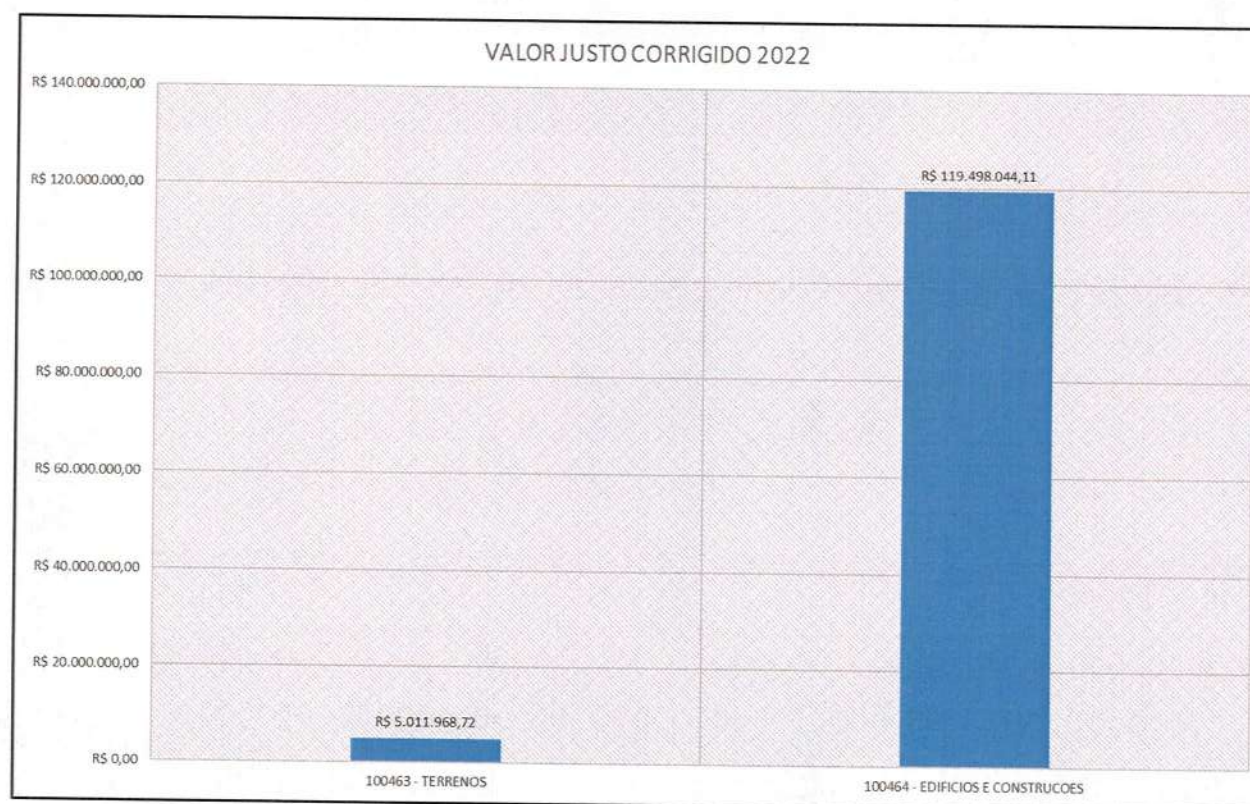

**Av. Historiador Rubens de Mendonça, 491 – Bairro Araés - Cuiabá/MT - CEP: 78.008-000.**

**Fone: (65) 3322-3504**

**Site: [www.ibapemt.com.br](http://www.ibapemt.com.br)/E-mail: [ibapemt@gmail.com](mailto:ibapemt@gmail.com)**







## Apresentação da Avaliação

### Gráfico do Resumo Geral da Avaliação de Vida Útil

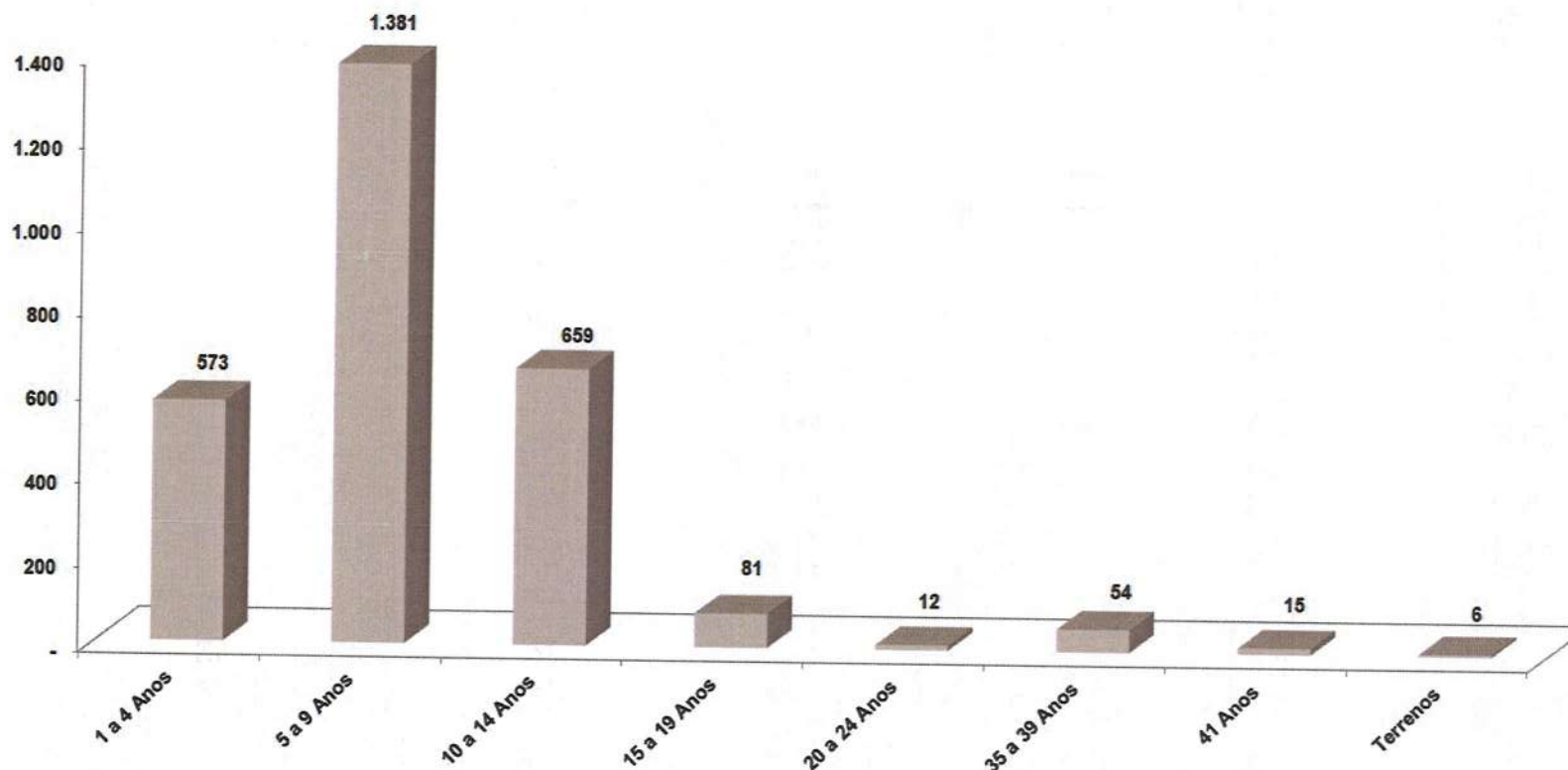

Av. Historiador Rubens de Mendonça, 491 – Bairro Araés - Cuiabá/MT - CEP: 78.008-000.

Fone: (65) 3322-3504

Site: [www.ibapemt.com.br](http://www.ibapemt.com.br)/E-mail: [ibapemt@gmail.com](mailto:ibapemt@gmail.com)





INSTITUTO BRASILEIRO DE AVALIAÇÕES  
E PERÍCIAS DE ENGENHARIA



## Garantias Totais

---

- Atender a Leis e Normas Oficiais;
- Alta Qualidade e Confiabilidade das Informações;
- Acompanhamento dos Usuários;
- Garantia Vitalícia para os Laudos;
- Participação em Assembleias e Auditorias.

**Av. Historiador Rubens de Mendonça, 491 – Bairro Araés - Cuiabá/MT - CEP: 78.008-000.**

**Fone: (65) 3322-3504**

**Site: [www.ibapemt.com.br](http://www.ibapemt.com.br)/E-mail: [ibapemt@gmail.com](mailto:ibapemt@gmail.com)**



Este documento foi gerado pelo usuário 154.\*\*\*.\*\*\*-31 em 02/04/2024 13:16:06

Número do documento: 24040120282432000000141093192

<https://pje.tjmt.jus.br:443/pje/Processo/ConsultaDocumento/listView.seam?x=24040120282432000000141093192>

Assinado eletronicamente por: EDUARDO HENRIQUE VIEIRA BARROS - 01/04/2024 20:28:25



INSTITUTO BRASILEIRO DE AVALIAÇÕES  
E PERÍCIAS DE ENGENHARIA



## Auditorias

---

Auditoria Interna

Auditoria Externa

**Av. Historiador Rubens de Mendonça, 491 – Bairro Araés - Cuiabá/MT - CEP: 78.008-000.**

**Fone: (65) 3322-3504**

**Site: [www.ibapemt.com.br](http://www.ibapemt.com.br)/E-mail: [ibapemt@gmail.com](mailto:ibapemt@gmail.com)**



Este documento foi gerado pelo usuário 154.\*\*\*.\*\*\*-31 em 02/04/2024 13:16:06

Número do documento: 24040120282432000000141093192

<https://pje.tjmt.jus.br:443/pje/Processo/ConsultaDocumento/listView.seam?x=24040120282432000000141093192>

Assinado eletronicamente por: EDUARDO HENRIQUE VIEIRA BARROS - 01/04/2024 20:28:25



# Auditorias

---

## Auditoria Interna

- Fiscaliza e Orienta o Andamento dos Trabalhos;
- Fiscaliza o Atendimento das Metas Estabelecidas na Reunião de Planejamento;
- Participa do Processo de Qualidade;
- Controla a Produtividade, visando o cumprimento dos prazos;
- Contribui com Melhorias Constantes.

**Av. Historiador Rubens de Mendonça, 491 – Bairro Araés - Cuiabá/MT - CEP: 78.008-000.**

**Fone: (65) 3322-3504**

**Site: [www.ibapemt.com.br](http://www.ibapemt.com.br)/E-mail: [ibapemt@gmail.com](mailto:ibapemt@gmail.com)**





# Auditorias

---

## Auditoria Interna

- Entendimento dos Serviços;
- Conhecer as Metodologias Utilizadas;
- Acompanha o Andamento dos Trabalhos;
- Contribui com Sugestões.

**Av. Historiador Rubens de Mendonça, 491 - Bairro Araés - Cuiabá/MT - CEP: 78.008-000.**

**Fone: (65) 3322-3504**

**Site: [www.ibapemt.com.br](http://www.ibapemt.com.br)/E-mail: [ibapemt@gmail.com](mailto:ibapemt@gmail.com)**





## **Termo de Encerramento:**

Tendo encerrado os trabalhos de Avaliação do Justo Valor e da Vida Útil Bens Móveis e Imóveis, lavro o presente que contém 105 (cento e cinco) páginas, numeradas sequencialmente, impressas e rubricadas, com seus anexos, também devidamente rubricados em todas as páginas em duas vias coloridas.

Cuiabá-MT, 29 de Junho de 2022.

**Obs.: Esse Laudo terá Validade de 2 anos.**

  
Eng.º Ivan Corrêa Gonçalves  
RN 120169050-1 IBAPE-MT 364

**Av. Historiador Rubens de Mendonça, 491 - Bairro Araés - Cuiabá/MT - CEP: 78.008-000.**

**Fone: (65) 3322-3504**

**Site: [www.ibapemt.com.br](http://www.ibapemt.com.br)/E-mail: [ibapemt@gmail.com](mailto:ibapemt@gmail.com)**





INSTITUTO BRASILEIRO DE AVALIAÇÕES  
E PERÍCIAS DE ENGENHARIA



## PLANILHA RESUMIDA DO VALOR JUSTO CORRIGIDO

DESCRIÇÃO	VALOR JUSTO CORRIGIDO
100463 - TERRENOS	R\$ 5.011.968,72
100464 - EDIFÍCIOS E CONSTRUÇÕES	R\$ 119.498.044,11
100466 - INSTALAÇÕES INDUSTRIAIS HIDRÁULICAS	R\$ 22.127.759,71
100467 - INSTALAÇÕES INDUSTRIAIS ELÉTRICAS	R\$ 21.471.276,17
100469 - MOVEIS E UTENSÍLIOS	R\$ 801.234,57
100470 - MÓVEIS E INSTALAÇÕES AMBULATORIAIS	R\$ 2.528,76
100471 - FERRAMENTAS E INSTRUMENTOS	R\$ 26.885,79
100472 - COMPUTADORES E PERIFÉRICOS	R\$ 1.105.822,51
100473 - MÁQUINAS E EQUIPAMENTOS INDUSTRIAIS	R\$ 349.323.910,31
100474 - MÁQUINAS E IMPLEMENTOS AGRÍCOLAS	R\$ 148.064,80
100475 - VEÍCULOS LEVES	R\$ 430.286,71
100476 - VEÍCULOS PESADOS	R\$ 334.378,85
100477 - EQUIPAMENTOS DE COMUNICAÇÃO	R\$ 61.740,25
100479 - EQUIPAMENTOS DE LABORATÓRIO	R\$ 414.630,39
100482 - INSTRUMENTAÇÃO E AUTOMAÇÃO	R\$ 5.467,01
<b>TOTAL</b>	<b>R\$ 520.763.998,66</b>

Av. Historiador Rubens de Mendonça, 491 – Bairro Araés - Cuiabá/MT - CEP: 78.008-000.

Fone: (65) 3322-3504

Site: [www.ibapemt.com.br](http://www.ibapemt.com.br)/E-mail: [ibapemt@gmail.com](mailto:ibapemt@gmail.com)



Este documento foi gerado pelo usuário 154.\*\*\*.\*\*\*-31 em 02/04/2024 13:16:06

Número do documento: 24040120282432000000141093192

<https://pje.tjmt.jus.br:443/pje/Processo/ConsultaDocumento/listView.seam?x=24040120282432000000141093192>

Assinado eletronicamente por: EDUARDO HENRIQUE VIEIRA BARROS - 01/04/2024 20:28:25



Relatório Analítico - Destilaria de Álcool Libra

Patrimônio	Foto	Cotação	Descrição	Código da Conta	Centro de Custo	Localização Interna	Valor de Reposição (BRL)	Índice Final	VALOR JUSTO CORRIGIDO JUN/2022	VUT - Vida Útil Total (anos)	Fator Geral de Manutenção	VUET - Vida Útil Econômica Total	VUER - Vida Útil Econômica Remanescente		
													Anos	Meses	
900065	900065		TERRENO USINA LIBRA HA MATR.: 8526 COM ÁREA (HA) 30,87 HA	100463 - TERRENOS	1022 - ADMINISTRATIVO		5.011.968,72	1,00	5.011.968,72						
900017	900017		RESERVATÓRIO EM CONCRETO TANQUE SPRAY 2 COM VOLUME DE CONCRETO DA ESTRUTURA 5.040,00 M³	100464 - EDIFÍCIOS E CONSTRUÇÕES	3023 - CAPTAÇÃO ÁGUAS E AR COMPRIMIDO CANA		33.198.258,29	0,80	26.558.606,64	60,00	0,77	46,20	36,96	443,52	
900016	900016		RESERVATÓRIO EM CONCRETO TANQUE SPRAY 1 COM VOLUME DE CONCRETO DA ESTRUTURA 4.030,00 M³	100464 - EDIFÍCIOS E CONSTRUÇÕES	3023 - CAPTAÇÃO ÁGUAS E AR COMPRIMIDO CANA		26.545.432,71	0,80	21.236.346,16	60,00	0,77	46,20	36,96	443,52	
900007	900007		BASE DE CONCRETO ÁREA DE DESTILARIA COM VOLUME DE CONCRETO DA ESTRUTURA 3.272,04 M³	100464 - EDIFÍCIOS E CONSTRUÇÕES	3101 - DESTILARIA CANA		21.552.783,53	0,80	17.242.226,83	60,00	0,77	46,20	36,96	443,52	
900001	900001		BASE DE CONCRETO TANQUE ETANOL 20.000 M3 COM VOLUME DE CONCRETO DA ESTRUTURA 1.387,14 M³	100464 - EDIFÍCIOS E CONSTRUÇÕES	3031 - ARMAZENAGEM ALCOOL		9.137.030,15	0,80	7.309.624,12	60,00	0,77	46,20	36,96	443,52	
900010	900010		BASE DE CONCRETO DA ÁREA DE CALDEIRA COM VOLUME DE CONCRETO DA ESTRUTURA 1.382,00 M³	100464 - EDIFÍCIOS E CONSTRUÇÕES	3091 - FERMENTAÇÃO DE CANA		9.103.173,21	0,80	7.282.538,57	60,00	0,77	46,20	36,96	443,52	
900024	900024		COBERTURA BARRAÇÃO MOENDA COM ÁREA 3.082,00 M²	100464 - EDIFÍCIOS E CONSTRUÇÕES	3072 - MOAGEM CANA		5.536.635,92	0,68	3.764.912,43	30,00	0,77	23,10	15,71	188,50	
900042	900042		BASE DE CONCRETO DECANTAÇÃO COM VOLUME DE CONCRETO DA ESTRUTURA 668,16 M³	100464 - EDIFÍCIOS E CONSTRUÇÕES	3081 - AQUECIMENTO / FILTRAÇÃO / DECANTAÇÃO		4.401.140,52	0,77	3.388.878,20	60,00	0,77	46,20	35,57	428,89	
900056	900056		BASE DE CONCRETO TANQUES POSTO DE COMBUSTÍVEL COM VOLUME DE CONCRETO DA ESTRUTURA 472,80 M³	100464 - EDIFÍCIOS E CONSTRUÇÕES	3044 - POSTO DE ABASTECIMENTO		3.114.312,80	0,77	2.398.020,86	60,00	0,77	46,20	35,57	428,89	
900002	900002		BASE DE CONCRETO TANQUE ETANOL 2 COM VOLUME DE CONCRETO DA ESTRUTURA 421,01 M³	100464 - EDIFÍCIOS E CONSTRUÇÕES	3031 - ARMAZENAGEM ALCOOL		2.773.174,35	0,80	2.218.539,48	60,00	0,77	46,20	36,96	443,52	
900003	900003		BASE DE CONCRETO TANQUE ETANOL 3 COM VOLUME DE CONCRETO DA ESTRUTURA 421,01 M³	100464 - EDIFÍCIOS E CONSTRUÇÕES	3031 - ARMAZENAGEM ALCOOL		2.773.174,35	0,80	2.218.539,48	60,00	0,77	46,20	36,96	443,52	
900004	900004		BASE DE CONCRETO TANQUE 4 COM VOLUME DE CONCRETO DA ESTRUTURA 421,01 M³	100464 - EDIFÍCIOS E CONSTRUÇÕES	3031 - ARMAZENAGEM ALCOOL		2.773.174,35	0,80	2.218.539,48	60,00	0,77	46,20	36,96	443,52	
900051	900051		PREDIO ADMINISTRATIVO COM ÁREA PRIVATIVA 450,31 M²	100464 - EDIFÍCIOS E CONSTRUÇÕES	1022 - ADMINISTRATIVO		2.696.520,15	0,77	2.076.320,51	60,00	0,77	46,20	35,57	428,89	
900048	900048		PREDIO REFEITÓRIO COM ÁREA PRIVATIVA 866,05 M²	100464 - EDIFÍCIOS E CONSTRUÇÕES	1024 - REFEITÓRIO		2.593.015,12	0,77	1.996.621,64	60,00	0,77	46,20	35,57	428,89	
900020	900020		PREDIO ALMOXARIFADO COM ÁREA PRIVATIVA 817,99 M²	100464 - EDIFÍCIOS E CONSTRUÇÕES	3101 - DESTILARIA CANA		2.449.120,08	0,80	1.959.296,06	60,00	0,77	46,20	36,96	443,52	
900026	900026		COBERTURA BAGAÇO 2 COM ÁREA 1.430,12 M²	100464 - EDIFÍCIOS E CONSTRUÇÕES	3021 - CALDEIRA CANA		2.569.128,40	0,68	1.747.007,31	30,00	0,77	23,10	15,71	188,50	
900057	900057		GALPÃO OFICINA COM ÁREA 2.291,42 M²	100464 - EDIFÍCIOS E CONSTRUÇÕES	3013 - OFICINA E TRANSPORTES INTERNOS		2.058.202,20	0,65	1.337.831,43	30,00	0,77	23,10	15,02	180,18	
900005	900005		BASE DE CONCRETO TANQUE 6 COM VOLUME DE CONCRETO DA ESTRUTURA 247,71 M³	100464 - EDIFÍCIOS E CONSTRUÇÕES	3031 - ARMAZENAGEM ALCOOL		1.631.654,88	0,80	1.305.323,90	60,00	0,77	46,20	36,96	443,52	
900006	900006		BASE DE CONCRETO TANQUE 7 COM VOLUME DE CONCRETO DA ESTRUTURA 247,71 M³	100464 - EDIFÍCIOS E CONSTRUÇÕES	3031 - ARMAZENAGEM ALCOOL		1.631.654,88	0,80	1.305.323,90	60,00	0,77	46,20	36,96	443,52	
900064	900064		BASE DE CONCRETO TANQUE 8 COM VOLUME DE CONCRETO DA ESTRUTURA 247,71 M³ COM VOLUME DE CONCRETO DA ESTRUTURA 247,71 M³	100464 - EDIFÍCIOS E CONSTRUÇÕES	3031 - ARMAZENAGEM ALCOOL		1.631.654,88	0,80	1.305.323,90	60,00	0,77	46,20	36,96	443,52	
900014	900014		COBERTURA CALDERARIA COM ÁREA 834,26 M²	100464 - EDIFÍCIOS E CONSTRUÇÕES	3061 - LABORATÓRIO CANA		1.498.700,15	0,68	1.019.116,10	30,00	0,77	23,10	15,71	188,50	
900055	900055		COBERTURA POSTO COM ÁREA 825,00 M²	100464 - EDIFÍCIOS E CONSTRUÇÕES	3044 - POSTO DE ABASTECIMENTO		1.482.065,11	0,65	963.342,32	30,00	0,77	23,10	15,02	180,18	

Av. Historiador Rubens de Mendonça, 491 – Bairro Araés - Cuiabá/MT - CEP: 78.008-000.

Fone: (65) 3322-3504

Site: www.ibapemt.com.br/E-mail: ibapemt@gmail.com



Este documento foi gerado pelo usuário 154.\*\*\*.\*\*\*-31 em 02/04/2024 13:16:06

Número do documento: 24040120282432000000141093192

https://pje.tjmt.jus.br:443/pje/Processo/ConsultaDocumento/listView.seam?x=24040120282432000000141093192

Assinado eletronicamente por: EDUARDO HENRIQUE VIEIRA BARROS - 01/04/2024 20:28:25





Relatório Analítico - Destilaria de Alcool Libra

Patrimônio	Foto	Cotação	Descrição	Código da Conta	Centro de Custo	Localização Interna	Valor de Reposição (BRL)	Índice Final	VALOR JUSTO CORRIGIDO JUN/2022	VUT - Vida Útil Total (anos)	Fator Geral de Manutenção	VUET - Vida Útil Econômica Total	VUER - Vida Útil Econômica Remanescente	
													Anos	Meses
900025	900025		COBERTURA BAGAÇO 1 COM ÁREA 756,25 M²	100464 - EDIFÍCIOS E CONSTRUÇÕES	3021 - CALDEIRA CANA		1.358.559,68	0,68	923.820,58	30,00	0,77	23,10	15,71	188,50
900012	900012		PREDIO CASA DE FORÇA COM ÁREA PRIVATIVA 475,72 M²	100464 - EDIFÍCIOS E CONSTRUÇÕES	3023 - CAPTAÇÃO ÁGUAS E AR COMPRIMIDO CANA		1.139.471,54	0,80	911.577,23	60,00	0,77	46,20	36,96	443,52
900018	900018		BASES DE CONCRETO CASA DAS BOMBAS COM VOLUME DE CONCRETO DA ESTRUTURA 171,61 M³	100464 - EDIFÍCIOS E CONSTRUÇÕES	3101 - DESTILARIA CANA		1.130.387,53	0,80	904.310,02	60,00	0,77	46,20	36,96	443,52
900045	900045		PREDIO VESTIÁRIO INDUSTRIAL COM ÁREA PRIVATIVA 350,05 M²	100464 - EDIFÍCIOS E CONSTRUÇÕES	1022 - ADMINISTRATIVO		1.048.074,53	0,77	807.017,39	60,00	0,77	46,20	35,57	426,89
900023	900023		PREDIO CASA DE COMANDOS CALDEIRA COM ÁREA PRIVATIVA 346,58 M²	100464 - EDIFÍCIOS E CONSTRUÇÕES	3021 - CALDEIRA CANA		830.148,08	0,80	664.118,46	60,00	0,77	46,20	36,96	443,52
900047	900047		BASE BALANÇA RODOVIÁRIA COM VOLUME DE CONCRETO DA ESTRUTURA 126,00 M³	100464 - EDIFÍCIOS E CONSTRUÇÕES	3071 - RECEPÇÃO CANA		829.956,45	0,77	639.066,47	60,00	0,77	46,20	35,57	426,89
900019	900019		BASE DE CONCRETO RESERVATÓRIO HEXANO COM VOLUME DE CONCRETO DA ESTRUTURA 99,16 M³	100464 - EDIFÍCIOS E CONSTRUÇÕES	3101 - DESTILARIA CANA		653.162,55	0,80	522.530,04	60,00	0,77	46,20	36,96	443,52
900044	900044		PREDIO VENENOS COM ÁREA PRIVATIVA 170,00 M²	100464 - EDIFÍCIOS E CONSTRUÇÕES	1022 - ADMINISTRATIVO		610.790,45	0,77	470.308,65	60,00	0,77	46,20	35,57	426,89
900058	900058		GALPÃO PRÉ MOLDADO COM ÁREA 360,00 M²	100464 - EDIFÍCIOS E CONSTRUÇÕES	3013 - OFICINA E TRANSPORTES INTERNOS		646.719,32	0,65	420.367,55	30,00	0,77	23,10	15,02	180,18
900013	900013		PREDIO LABORATÓRIO INDUSTRIAL COM ÁREA PRIVATIVA 170,00 M²	100464 - EDIFÍCIOS E CONSTRUÇÕES	3061 - LABORATÓRIO CANA		508.992,06	0,80	407.193,65	60,00	0,77	46,20	36,96	443,52
900050	900050		PREDIO DESCANSO FUNCIONÁRIOS REFEITÓRIO COM ÁREA PRIVATIVA 95,03 M²	100464 - EDIFÍCIOS E CONSTRUÇÕES	1024 - REFEITÓRIO		426.789,82	0,77	328.628,16	60,00	0,77	46,20	35,57	426,89
900054	900054		PREDIO DEPOSITO BANHEIRO E ESCRITÓRIO POSTO COM ÁREA PRIVATIVA 64,50 M²	100464 - EDIFÍCIOS E CONSTRUÇÕES	3044 - POSTO DE ABASTECIMENTO		386.235,16	0,77	297.401,08	60,00	0,77	46,20	35,57	426,89
900061	900061		COBERTURA LAVA JATO COM ÁREA 305,50 M²	100464 - EDIFÍCIOS E CONSTRUÇÕES	3013 - OFICINA E TRANSPORTES INTERNOS		365.875,47	0,65	237.819,06	30,00	0,77	23,10	15,02	180,18
900000	900000		COBERTURA COM ÁREA 336,50 M²	100464 - EDIFÍCIOS E CONSTRUÇÕES	3031 - ARMAZENAGEM ALCOOL		392.926,91	0,56	220.039,07	20,00	0,77	15,40	8,62	103,49
900021	900021		PREDIO SANITARIO 2 COM ÁREA PRIVATIVA 52,40 M²	100464 - EDIFÍCIOS E CONSTRUÇÕES	3021 - CALDEIRA CANA		188.267,18	0,80	150.613,74	60,00	0,77	46,20	36,96	443,52
900053	900053		PREDIO GUARITA COM ÁREA PRIVATIVA 77,20 M²	100464 - EDIFÍCIOS E CONSTRUÇÕES	3013 - OFICINA E TRANSPORTES INTERNOS		184.913,82	0,77	142.383,64	60,00	0,77	46,20	35,57	426,89
900059	900059		PREDIO DEPOSITO MATERIAIS IRRIGAÇÃO COM ÁREA PRIVATIVA 45,14 M²	100464 - EDIFÍCIOS E CONSTRUÇÕES	3013 - OFICINA E TRANSPORTES INTERNOS		162.182,82	0,77	124.880,77	60,00	0,77	46,20	35,57	426,89
900052	900052		PREDIO PORTARIA COM ÁREA PRIVATIVA 53,30 M²	100464 - EDIFÍCIOS E CONSTRUÇÕES	1026 - PORTARIA		159.583,99	0,77	122.879,67	60,00	0,77	46,20	35,57	426,89
900011	900011		PREDIO CASA DAS BOMBAS COM ÁREA PRIVATIVA 42,00 M²	100464 - EDIFÍCIOS E CONSTRUÇÕES	3023 - CAPTAÇÃO ÁGUAS E AR COMPRIMIDO CANA		150.901,18	0,80	120.720,95	60,00	0,77	46,20	36,96	443,52
900046	900046		PREDIO CASA DE CONTROLE BALANCA COM ÁREA PRIVATIVA 27,76 M²	100464 - EDIFÍCIOS E CONSTRUÇÕES	3071 - RECEPÇÃO CANA		99.810,36	0,77	76.853,98	60,00	0,77	46,20	35,57	426,89
900015	900015		EDICULA PAINEL CASA DE BOMBAS COM ÁREA PRIVATIVA 24,00 M²	100464 - EDIFÍCIOS E CONSTRUÇÕES	3061 - LABORATÓRIO CANA		86.229,24	0,80	68.983,39	60,00	0,77	46,20	36,96	443,52
900071	900071		POCO ARTESIANO COM PROFUNDIDADE 90,00 M	100464 - EDIFÍCIOS E CONSTRUÇÕES	1025 - SERVIÇOS DE APOIO		80.839,89	0,41	33.144,36	20,00	0,77	15,40	6,31	75,77
900049	900049		EDICULA DEPOSITO GÁS CANTINA COM ÁREA PRIVATIVA 12,00 M²	100464 - EDIFÍCIOS E CONSTRUÇÕES	1024 - REFEITÓRIO		35.928,85	0,77	27.665,21	60,00	0,77	46,20	35,57	426,89
900060	900060		PREDIO DEPOSITO DE MATERIAIS COM ÁREA PRIVATIVA 12,71 M²	100464 - EDIFÍCIOS E CONSTRUÇÕES	3013 - OFICINA E TRANSPORTES INTERNOS		30.443,71	0,77	23.441,65	60,00	0,77	46,20	35,57	426,89

Av. Historiador Rubens de Mendonça, 491 – Bairro Araés - Cuiabá/MT - CEP: 78.008-000.

Fone: (65) 3322-3504

Site: www.ibapemt.com.br/E-mail: ibapemt@gmail.com



Este documento foi gerado pelo usuário 154.\*\*\*.\*\*\*-31 em 02/04/2024 13:16:06

Número do documento: 24040120282432000000141093192

<https://pje.tjmt.jus.br:443/pje/Processo/ConsultaDocumento/listView.seam?x=24040120282432000000141093192>

Assinado eletronicamente por: EDUARDO HENRIQUE VIEIRA BARROS - 01/04/2024 20:28:25



Relatório Analítico - Destilaria de Alcool Libra

Patrimônio	Foto	Cotação	Descrição	Código da Conta	Centro de Custo	Localização Interna	Valor de Reposição (BRL)	Índice Final	VALOR JUSTO CORRIGIDO JUN/2022	VUT - Vida Útil Total (anos)	Fator Geral de Manutenção	VUET - Vida Útil Econômica Total	VUER - Vida Útil Econômica Remanescente	
													Anos	Meses
100129	100129	355892	REDE DE VAPOR C/TUBULACAO EM ACO CARBONO ISOLADO EM LA DE ROCHA REVESTIDO EM CHAPA DE ALUMINIO C/DIAM 12 POL COMP 1150000 MM - DIAM 16 POL COMP 500000 MM - DIAM 26 POL COMP 700000 MM TRAJETO PREDOMINANTE AEREO FIXACAO EM PIPE RACK	100466 - INSTALAÇÕES INDUSTRIAIS HIDRÁULICAS	3021 - CALDEIRA CANA	79 - UTILIDADES CANA	10.469.575,67	0,54	5.653.570,86	35,00	0,78	27,30	14,74	176,90
100144	100144	355893	SISTEMA DE RESFRIAMENTO C/552 ASPERSORES C/TUBULACAO EM ACO CARBONO C/DIAM 10 POL COMP 500000 MM - C/DIAM 12 POL COMP 500000 MM - C/DIAM 14 POL COMP 500000 MM TRAJETO PREDOMINANTE AEREO E SUBTERRANEO FIXACAO EM SUPORTES E ABRACADEIRAS	100466 - INSTALAÇÕES INDUSTRIAIS HIDRÁULICAS	3101 - DESTILARIA CANA	79 - UTILIDADES CANA	6.345.609,26	0,54	3.426.629,00	35,00	0,78	27,30	14,74	176,90
100136	100136	355872	REDE DE AGUA BRUTA C/TUBULACAO EM ACO CARBONO C/DIAM 14 POL COMP 3600000 MM TRAJETO PREDOMINANTE SUBTERRANEO	100466 - INSTALAÇÕES INDUSTRIAIS HIDRÁULICAS	3072 - MOAGEM CANA	79 - UTILIDADES CANA	5.373.706,22	0,54	2.901.801,36	35,00	0,78	27,30	14,74	176,90
100135	100135	355888	REDE DE PRODUTO ACABADO DE VINHO C/TUBULACAO EM ACO INOX C/DIAM 10 POL COMP 1000000 MM TRAJETO PREDOMINANTE AEREO FIXACAO EM PIPE RACK	100466 - INSTALAÇÕES INDUSTRIAIS HIDRÁULICAS	3101 - DESTILARIA CANA	79 - UTILIDADES CANA	4.935.571,46	0,54	2.665.208,59	35,00	0,78	27,30	14,74	176,90
100141	100141	355886	REDE DE PRODUTO ACABADO DE ALCOOL C/TUBULACAO EM ACO INOX C/DIAM 4 POL COMP 400000 MM - C/DIAM 10 POL COMP 500000 TRAJETO PREDOMINANTE SUBTERRANEO	100466 - INSTALAÇÕES INDUSTRIAIS HIDRÁULICAS	3031 - ARMAZENAGEM ALCOOL	79 - UTILIDADES CANA	3.931.830,07	0,54	2.123.188,24	35,00	0,78	27,30	14,74	176,90
100130	100130	355869	REDE DE PRODUTO ACABADO DE VINHO C/TUBULACAO EM ACO INOX C/DIAM 10 POL COMP 500000 MM TRAJETO PREDOMINANTE AEREO FIXACAO EM PIPE RACK	100466 - INSTALAÇÕES INDUSTRIAIS HIDRÁULICAS	3101 - DESTILARIA CANA	79 - UTILIDADES CANA	2.443.025,73	0,54	1.319.233,90	35,00	0,78	27,30	14,74	176,90
100153	100153	355884	REDE DE INCENDIO C/TUBULACAO EM ACO CARBONO C/DIAM 4 POL COMP 1500000 MM TRAJETO PREDOMINANTE AEREO E SUBTERRANEO FIXACAO EM SUPORTES E ABRACADEIRAS	100466 - INSTALAÇÕES INDUSTRIAIS HIDRÁULICAS	3023 - CAPTAÇÃO ÁGUAS E AR COMPRIMIDO CANA	79 - UTILIDADES CANA	1.733.200,00	0,54	935.928,00	35,00	0,78	27,30	14,74	176,90
100131	100131	355889	REDE DE PRODUTO ACABADO DE VINHACA C/TUBULACAO EM ACO INOX C/DIAM 10 POL COMP 300000 MM TRAJETO PREDOMINANTE AEREO FIXACAO EM PIPE RACK	100466 - INSTALAÇÕES INDUSTRIAIS HIDRÁULICAS	3101 - DESTILARIA CANA	79 - UTILIDADES CANA	1.480.671,43	0,54	799.562,57	35,00	0,78	27,30	14,74	176,90
100134	100134	355875	REDE DE AGUA GELADA C/TUBULACAO EM ACO CARBONO C/DIAM 22 POL COMP 500000 MM TRAJETO PREDOMINANTE AEREO FIXACAO EM PIPE RACK	100466 - INSTALAÇÕES INDUSTRIAIS HIDRÁULICAS	3101 - DESTILARIA CANA	79 - UTILIDADES CANA	1.444.647,65	0,54	780.109,73	35,00	0,78	27,30	14,74	176,90
100137	100137	355878	REDE DE AGUA INDUSTRIAL C/TUBULACAO EM ACO CARBONO C/DIAM 16 POL COMP 400000 MM TRAJETO PREDOMINANTE AEREO FIXACAO EM PIPE RACK	100466 - INSTALAÇÕES INDUSTRIAIS HIDRÁULICAS	3072 - MOAGEM CANA	79 - UTILIDADES CANA	827.737,99	0,54	446.978,51	35,00	0,78	27,30	14,74	176,90
100138	100138	355879	REDE DE AGUA P/ REFRIGERACAO DE MANCAIS C/TUBULACAO EM ACO CARBONO C/DIAM 13 POL COMP 400000 MM TRAJETO PREDOMINANTE AEREO FIXACAO EM PIPE RACK	100466 - INSTALAÇÕES INDUSTRIAIS HIDRÁULICAS	3072 - MOAGEM CANA	79 - UTILIDADES CANA	412.621,32	0,54	222.815,51	35,00	0,78	27,30	14,74	176,90
100139	100139	355887	REDE DE PRODUTO ACABADO DE CALDO C/TUBULACAO EM ACO CARBONO C/DIAM 10 POL COMP 400000 MM TRAJETO PREDOMINANTE AEREO FIXACAO EM PIPE RACK	100466 - INSTALAÇÕES INDUSTRIAIS HIDRÁULICAS	3072 - MOAGEM CANA	79 - UTILIDADES CANA	412.621,32	0,54	222.815,51	35,00	0,78	27,30	14,74	176,90
100142	100142	355876	REDE DE AGUA INDUSTRIAL C/TUBULACAO EM ACO CARBONO C/DIAM 10 POL COMP 400000 MM TRAJETO PREDOMINANTE AEREO FIXACAO EM PIPE RACK	100466 - INSTALAÇÕES INDUSTRIAIS HIDRÁULICAS	3021 - CALDEIRA CANA	79 - UTILIDADES CANA	412.621,32	0,54	222.815,51	35,00	0,78	27,30	14,74	176,90

Av. Historiador Rubens de Mendonça, 491 – Bairro Araés - Cuiabá/MT - CEP: 78.008-000.

Fone: (65) 3322-3504

Site: www.ibapemt.com.br/E-mail: ibapemt@gmail.com



Este documento foi gerado pelo usuário 154.\*\*\*.\*\*\*-31 em 02/04/2024 13:16:06

Número do documento: 24040120282432000000141093192

https://pje.tjmt.jus.br:443/pje/Processo/ConsultaDocumento/listView.seam?x=24040120282432000000141093192

Assinado eletronicamente por: EDUARDO HENRIQUE VIEIRA BARROS - 01/04/2024 20:28:25



Relatório Analítico - Destilaria de Alcool Libra

Patrimônio	Foto	Cotação	Descrição	Código da Conta	Centro de Custo	Localização Interna	Valor de Reposição (BRL)	Índice Final	VALOR JUSTO CORRIGIDO JUN/2022	VUT - Vida Útil Total (anos)	Fator Geral de Manutenção	VUET - Vida Útil Econômica Total	VUER - Vida Útil Econômica Remanescente	
													Anos	Meses
100133	100133	355877	REDE DE AGUA INDUSTRIAL C/TUBULACAO EM ACO CARBONO C/DIAM 12 POL COMP 250000 MM TRAJETO PREDOMINANTE AEREO FIXACAO EM PIPE RACK	100466 - INSTALAÇÕES INDUSTRIAIS HIDRÁULICAS	3101 - DESTILARIA CANA	79 - UTILIDADES CANA	311.067,40	0,54	167.976,40	35,00	0,78	27,30	14,74	176,90
100154	100154	355880	REDE DE AGUA POTAVEL C/TUBULACAO EM POLIETILENO C/DIAM 1,9 POL COMP 1550000 MM TRAJETO PREDOMINANTE SUBTERRANEO	100466 - INSTALAÇÕES INDUSTRIAIS HIDRÁULICAS	3023 - CAPTAÇÃO ÁGUAS E AR COMPRIMIDO CANA	79 - UTILIDADES CANA	158.554,88	0,54	85.619,63	35,00	0,78	27,30	14,74	176,90
100140	100140	355882	REDE DE AR COMPRIMIDO C/TUBULACAO EM ACO CARBONO C/DIAM 2 POL COMP 500000 MM TRAJETO PREDOMINANTE AEREO FIXACAO EM PIPE RACK	100466 - INSTALAÇÕES INDUSTRIAIS HIDRÁULICAS	3023 - CAPTAÇÃO ÁGUAS E AR COMPRIMIDO CANA	79 - UTILIDADES CANA	152.389,59	0,54	82.290,38	35,00	0,78	27,30	14,74	176,90
100132	100132	355870	REDE DE ACIDO C/TUBULACAO EM ACO CARBONO C/DIAM 2 POL COMP 200000 MM TRAJETO PREDOMINANTE AEREO FIXACAO EM PIPE RACK	100466 - INSTALAÇÕES INDUSTRIAIS HIDRÁULICAS	3101 - DESTILARIA CANA	79 - UTILIDADES CANA	64.692,65	0,54	34.934,03	35,00	0,78	27,30	14,74	176,90
100143	100143	355891	REDE DE PRODUTOS QUIMICOS C/TUBULACAO EM ACO CARBONO C/DIAM 1 1/2 POL COMP 300000 MM TRAJETO PREDOMINANTE AEREO FIXACAO EM PIPE RACK	100466 - INSTALAÇÕES INDUSTRIAIS HIDRÁULICAS	3021 - CALDEIRA CANA	79 - UTILIDADES CANA	64.083,42	0,54	34.605,05	35,00	0,78	27,30	14,74	176,90
003097	1633	289743	CHUVEIRO DE EMERGENCIA MCA AVLIS	100466 - INSTALAÇÕES INDUSTRIAIS HIDRÁULICAS	3021 - CALDEIRA CANA	7 - CALDEIRAS	3.493,58	0,48	1.676,92	15,00	0,84	12,60	6,05	72,58
100156	100156	357313	REDE ELETRICA DE FORÇA BAIXA TENSÃO DE 12/20 KV V TRAJETO PREDOMINANTE SUBTERRANEO CONDUTORES TIPO CABO E SINGELO DIAM (MM) - COMP (M) 240 MM2 COMP 2870000 MM - DIAM 185 MM2 COMP 500000 MM - DIAM 150 MM2 COMP 900000 MM - DIAM 120 MM2 COMP 1100000 MM - DIAM 300 MM COMP 1400000 MM - DIAM 35 MM2 COMP 1300000 MM	100467 - INSTALAÇÕES INDUSTRIAIS ELETRICAS	3022 - CASA DE FORÇA CANA	79 - UTILIDADES CANA	6.190.000,00	0,54	3.342.600,00	25,00	0,78	19,50	10,53	126,36
100157	100157	358389	REDE ELETRICA DE ALTA TENSÃO C/CABO EM ALUMINIO C/ALMA EM ACO C/18 POSTE(S) EM CONCRETO ALT 11000 MM DE 13800 V V/DIAM 2 MM2 COMP 28447 M - DIAM 4 MM2 COMP 10950 M PAINEL ELETRICO ESTRUTURA EM ACO CARBONO C/14 PORTA(S) DIM 7000X2500X2000 MM C/7 DISJUNTORE(S) CAP 1250 A C/7 RELES DE PROTECAO MCA TURBTRON	100467 - INSTALAÇÕES INDUSTRIAIS ELETRICAS	3022 - CASA DE FORÇA CANA	79 - UTILIDADES CANA	2.777.092,70	0,54	1.499.630,06	25,00	0,78	19,50	10,53	126,36
008371	193	355776	GERADOR SINCRONO POT 5000 KVA MCA SIEMENS MOD 1FJ1 804-4HC20-Z	100467 - INSTALAÇÕES INDUSTRIAIS ELETRICAS	3022 - CASA DE FORÇA CANA	20 - GERA. / DIST. ENERGIA	2.599.800,00	0,52	1.351.896,00	15,00	0,78	11,70	6,08	73,01
004838	207	355862	PAINEL ELETRICO ESTRUTURA EM ACO CARBONO C/10 PORTA(S) DIM 8000X800X2100 MM C/1 CHAVE(S) GERAL C/18 INVERSOR(S) DE FREQUENCIA MCA WEG MOD CFW-11 C/07 SOFT-STARTER(S) MCA WEG MOD SSW-07 C/1 VOLTIMETRO(S) ANALOGICO C/1 AMPERIMETRO(S) ANALOGICO C/2 CHAVE(S) SELETORA(S) C/4 BOTOEIRA(S) C/1 DISJUNTOR MCA WEG MOD ABW C/AMPERAGEMDE 3200A MCA TURBTRON	100467 - INSTALAÇÕES INDUSTRIAIS ELETRICAS	3022 - CASA DE FORÇA CANA	20 - GERA. / DIST. ENERGIA	2.476.000,00	0,52	1.287.520,00	30,00	0,78	23,40	12,17	146,02
008310	1545	355775	REDE DE ATERRAMENTO C/CABO TIPO NU DIAM (MM) - COMP (M) 50 MM2 COMP 4000000 MM - DIAM 70 MM2 COMP 800000 MM C/7 PARA RAIQ(S) TIPO FRANKLIN	100467 - INSTALAÇÕES INDUSTRIAIS ELETRICAS	3021 - CALDEIRA CANA	10 - CCM CALDEIRAS	1.634.160,00	0,65	1.062.204,00	15,00	0,84	12,60	8,19	98,28
100158	100158	357310	GERADOR SINCRONO POT 3000 KVA MCA TOSHIBA MOD GALT	100467 - INSTALAÇÕES INDUSTRIAIS ELETRICAS	3022 - CASA DE FORÇA CANA	20 - GERA. / DIST. ENERGIA	1.238.000,00	0,52	643.760,00	30,00	0,78	23,40	12,17	146,02

Av. Historiador Rubens de Mendonça, 491 – Bairro Araés - Cuiabá/MT - CEP: 78.008-000.

Fone: (65) 3322-3504

Site: www.ibapemt.com.br/E-mail: ibapemt@gmail.com



Este documento foi gerado pelo usuário 154.\*\*\*.\*\*\*-31 em 02/04/2024 13:16:06

Número do documento: 24040120282432000000141093192

<https://pje.tjmt.jus.br:443/pje/Processo/ConsultaDocumento/listView.seam?x=24040120282432000000141093192>

Assinado eletronicamente por: EDUARDO HENRIQUE VIEIRA BARROS - 01/04/2024 20:28:25



Relatório Analítico - Destilaria de Alcool Libra

Patrimônio	Foto	Cotação	Descrição	Código da Conta	Centro de Custo	Localização Interna	Valor de Reposição (BRL)	Índice Final	VALOR JUSTO CORRIGIDO JUN/2022	VUT - Vida Útil Total (anos)	Fator Geral de Manutenção	VUET - Vida Útil Econômica Total	VUER - Vida Útil Econômica Remanescente	
													Anos	Meses
006727	1004	355862	GERADOR SINCRONO POT 1900 KVA MCA MAUSA MOD LDA/1500	100467 - INSTALAÇÕES INDUSTRIAIS ELETRICAS	3022 - CASA DE FORÇA CANA	20 - GERA. / DIST. ENERGIA	1.238.000,00	0,52	643.760,00	30,00	0,78	23,40	12,17	146,02
100155	100155	357314	REDE ELETRICA DE MEDIA TENSAO DE 12/20 KV V TRAJETO PREDOMINANTE AEREO E SUBTERRANEO CONDUCTORES TIPO CABO E SINGELO DIAM (MM) - COMP (M) 50 MM2 COMP 1500000 MM - DIAM 95 MM2 COMP 1600000 MM - DIAM 120 MM2 COMP 3000000 MM	100467 - INSTALAÇÕES INDUSTRIAIS ELETRICAS	3022 - CASA DE FORÇA CANA	79 - UTILIDADES CANA	1.114.200,00	0,54	601.668,00	25,00	0,78	19,50	10,53	126,36
008377	212	355862	GERADOR SINCRONO POT 3750 KVA MCA BROWN BOVERI MOD WOG 710 KVA	100467 - INSTALAÇÕES INDUSTRIAIS ELETRICAS	3022 - CASA DE FORÇA CANA	20 - GERA. / DIST. ENERGIA	1.485.600,00	0,36	534.816,00	30,00	0,78	23,40	8,42	101,09
008357	159	355795	PAINEL ELETRICO ESTRUTURA EM ACO CARBONO C/4 PORTA(S) DIM 4000X800X2000 MM C/8 INVERSOR(E)S DE FREQUENCIA MCA WEG MOD CFM 11 C/4 SOFTSTARTE MCA WEG MOD SSW07	100467 - INSTALAÇÕES INDUSTRIAIS ELETRICAS	3151 - DESTILARIA MILHO	12 - CCM DESTILARIA	611.572,00	0,83	507.604,76	15,00	0,78	11,70	9,71	116,53
008358	160	282889	PAINEL ELETRICO ESTRUTURA EM ACO CARBONO C/1 PORTA(S) DIM 1000X800X2000 MM C/CLP MCA TURBTRON	100467 - INSTALAÇÕES INDUSTRIAIS ELETRICAS	3151 - DESTILARIA MILHO	12 - CCM DESTILARIA	563.290,00	0,83	467.530,70	15,00	0,78	11,70	9,71	116,53
008312	1548	355793	PAINEL ELETRICO ESTRUTURA EM ACO CARBONO C/4 PORTA(S) DIM 3200X800X2100 MM C/2 CHAVE(S) GERAL MCA WEG MOD RFW 630 C/5 INVERSOR(S) DE FREQUENCIA MCA WEG MOD CFW-11 C/02 SOFT-STARTER(S) MCA WEG MOD SSW-07 C/1 DISJUNTOR MCA WEG MOD ABW C/AMPERAGEMDE 3200A MCA TURBTRON	100467 - INSTALAÇÕES INDUSTRIAIS ELETRICAS	3021 - CALDEIRA CANA	10 - CCM CALDEIRAS	643.760,00	0,65	418.444,00	15,00	0,84	12,60	8,19	98,28
002463	172	355862	GERADOR SINCRONO POT 1500 KVA MCA TOSHIBA MOD GALT	100467 - INSTALAÇÕES INDUSTRIAIS ELETRICAS	3022 - CASA DE FORÇA CANA	20 - GERA. / DIST. ENERGIA	742.800,00	0,52	386.256,00	30,00	0,78	23,40	12,17	146,02
008361	168	275039	CUBICULO C/1 DISJUNTOR POT 15 KV MCA CFM	100467 - INSTALAÇÕES INDUSTRIAIS ELETRICAS	3022 - CASA DE FORÇA CANA	20 - GERA. / DIST. ENERGIA	420.920,00	0,81	340.945,20	15,00	0,78	11,70	9,48	113,72
008373	194	275039	CUBICULO C/1 DISJUNTOR POT 17-5 KV C/1 CHAVE SECCIONADORA MCA KOBLITZ	100467 - INSTALAÇÕES INDUSTRIAIS ELETRICAS	3022 - CASA DE FORÇA CANA	20 - GERA. / DIST. ENERGIA	420.920,00	0,81	340.945,20	15,00	0,78	11,70	9,48	113,72
004191	163	355818	GRUPO GERADOR CAP 450 KVA C/ MOTOR MCA CUMMINS MCA STEMAC MOD GTA 315	100467 - INSTALAÇÕES INDUSTRIAIS ELETRICAS	3022 - CASA DE FORÇA CANA	20 - GERA. / DIST. ENERGIA	544.720,00	0,52	283.254,40	30,00	0,78	23,40	12,17	146,02
008364	162	355818	GRUPO GERADOR CAP 450 KVA C/ MOTOR MCA CUMMINS MCA STEMAC MOD GTA 315	100467 - INSTALAÇÕES INDUSTRIAIS ELETRICAS	3022 - CASA DE FORÇA CANA	20 - GERA. / DIST. ENERGIA	544.720,00	0,52	283.254,40	30,00	0,78	23,40	12,17	146,02
004778	1464	355757	PAINEL ELETRICO DO HILO ESTRUTURA EM ACO CARBONO C/2 PORTA(S) DIM 1600X800X2100 MM C/1 INVERSOR(A) DE FREQUENCIA MCA WEG MOD CFW-11 C/1 INVERSOR(S) MCA WEG MOD FSW-400 C/1 CHAVE(S) GERAL DE 300A MCA TURBTRON	100467 - INSTALAÇÕES INDUSTRIAIS ELETRICAS	3071 - RECEPÇÃO CANA	27 - RECEPÇÃO E PREPARO	495.200,00	0,52	257.504,00	15,00	0,78	11,70	6,08	73,01
004839	1731	355753	PAINEL DE CONTROLE ESTRUTURA EM ACO CARBONO C/2 PORTA(S) C/2 CONTROLADOR(ES) DE NIVEL BK-300 C/10 DISJUNTOR(ES) DE 10 A 16A C/ DIM 1200X450X1800 MM MCA FERTRON	100467 - INSTALAÇÕES INDUSTRIAIS ELETRICAS	3021 - CALDEIRA CANA	29 - SALA DE COMANDOS CALDEIRAS	371.400,00	0,65	241.410,00	15,00	0,84	12,60	8,19	98,28
008311	1547	282905	PAINEL ELETRICO ESTRUTURA EM ACO CARBONO C/2 PORTA(S) DIM 1000X850X2100 MM MCA SONNE	100467 - INSTALAÇÕES INDUSTRIAIS ELETRICAS	3072 - MOAGEM CANA	11 - CCM DA MOENDA	371.400,00	0,65	241.410,00	15,00	0,84	12,60	8,19	98,28
008384	219	358640	TRANSFORMADOR DE FORCA POT 4000 KVA TENSAO 13800/7267 V MCA CONTRAFO	100467 - INSTALAÇÕES INDUSTRIAIS ELETRICAS	3022 - CASA DE FORÇA CANA	20 - GERA. / DIST. ENERGIA	455.584,00	0,52	236.903,68	30,00	0,78	23,40	12,17	146,02
008375	192	355760	PAINEL ELETRICO ESTRUTURA EM ACO CARBONO C/1 PORTA(S) DIM 1000X2500X2000 MM C/1 DISJUNTOR CAP 2000 A MCA TURBTRON	100467 - INSTALAÇÕES INDUSTRIAIS ELETRICAS	3022 - CASA DE FORÇA CANA	20 - GERA. / DIST. ENERGIA	420.920,00	0,52	218.878,40	15,00	0,78	11,70	6,08	73,01
100202	100202	358634	TRANSFORMADOR POT 4000 KVA TENSAO 13800/440 V	100467 - INSTALAÇÕES INDUSTRIAIS ELETRICAS	3021 - CALDEIRA CANA	10 - CCM CALDEIRAS	455.584,00	0,48	218.580,32	30,00	0,84	25,20	12,10	145,15
100203	100203	358634	TRANSFORMADOR POT 4000 KVA TENSAO 13800/440 V	100467 - INSTALAÇÕES INDUSTRIAIS ELETRICAS	3021 - CALDEIRA CANA	10 - CCM CALDEIRAS	455.584,00	0,48	218.580,32	30,00	0,84	25,20	12,10	145,15

Av. Historiador Rubens de Mendonça, 491 – Bairro Araés - Cuiabá/MT - CEP: 78.008-000.

Fone: (65) 3322-3504

Site: www.ibapemt.com.br/E-mail: ibapemt@gmail.com



Este documento foi gerado pelo usuário 154.\*\*\*.\*\*\*-31 em 02/04/2024 13:16:06

Número do documento: 24040120282432000000141093192

<https://pje.tjmt.jus.br:443/pje/Processo/ConsultaDocumento/listView.seam?x=24040120282432000000141093192>

Assinado eletronicamente por: EDUARDO HENRIQUE VIEIRA BARROS - 01/04/2024 20:28:25



Relatório Analítico - Destilaria de Alcool Libra

Patrimônio	Foto	Cotação	Descrição	Código da Conta	Centro de Custo	Localização Interna	Valor de Reposição (BRL)	Índice Final	VALOR JUSTO CORRIGIDO JUN/2022	VUT - Vida Útil Total (anos)	Fator Geral de Manutenção	VUET - Vida Útil Econômica Total	VUER - Vida Útil Econômica Remanescente	
													Anos	Meses
100204	100204	358634	TRANSFORMADOR POT 4000 KVA TENSAO 13800/440 V	100467 - INSTALAÇÕES INDUSTRIAIS ELETRICAS	3021 - CALDEIRA CANA	10 - CCM CALDEIRAS	455.584,00	0,48	218.680,32	30,00	0,84	25,20	12,10	145,15
004817	201	355778	PAINEL ELETRICO ESTRUTURA EM ACO CARBONO C/2 PORTA(S) DIM 1300X500X2000 MM C/2 CONTROLADORES WOODWARD	100467 - INSTALAÇÕES INDUSTRIAIS ELETRICAS	3022 - CASA DE FORÇA CANA	20 - GERA. / DIST. ENERGIA	297.120,00	0,70	207.984,00	15,00	0,78	11,70	8,19	98,28
100000	100000	358636	TRANSFORMADOR DE FORCA POT 3500 KVA TENSAO 13800/440 V	100467 - INSTALAÇÕES INDUSTRIAIS ELETRICAS	3022 - CASA DE FORÇA CANA	20 - GERA. / DIST. ENERGIA	398.636,00	0,52	207.290,72	30,00	0,78	23,40	12,17	146,02
004186	182	355733	PAINEL ELETRICO ESTRUTURA EM ACO CARBONO C/1 PORTA(S) DIM 1000X800X2000 MM C/2 VOLTIMETRO C/DISJUNTOR 2000 A	100467 - INSTALAÇÕES INDUSTRIAIS ELETRICAS	3022 - CASA DE FORÇA CANA	20 - GERA. / DIST. ENERGIA	396.160,00	0,52	206.003,20	15,00	0,78	11,70	6,08	73,01
004823	195	355756	PAINEL ELETRICO C/1 PORTA(S) DIM 800X800X2000 MM C/1 RELE DE PROTECAO MCA SCHEIDER	100467 - INSTALAÇÕES INDUSTRIAIS ELETRICAS	3022 - CASA DE FORÇA CANA	20 - GERA. / DIST. ENERGIA	272.360,00	0,70	190.652,00	15,00	0,78	11,70	8,19	98,28
008374	196	355756	PAINEL ELETRICO C/1 PORTA(S) DIM 800X800X2000 MM C/1 RELE DE PROTECAO MCA SCHEIDER MCA KOBLITZ	100467 - INSTALAÇÕES INDUSTRIAIS ELETRICAS	3022 - CASA DE FORÇA CANA	20 - GERA. / DIST. ENERGIA	272.360,00	0,70	190.652,00	15,00	0,78	11,70	8,19	98,28
008363	164	357343	GRUPO GERADOR CAP 375 KVA C/ MOTOR MCA CUMMINS MCA NEGRINI MOD ATEL GT11N	100467 - INSTALAÇÕES INDUSTRIAIS ELETRICAS	3022 - CASA DE FORÇA CANA	20 - GERA. / DIST. ENERGIA	371.400,00	0,50	185.700,00	30,00	0,78	23,40	11,70	140,40
004202	1555	355797	PAINEL ELETRICO ESTRUTURA EM ACO CARBONO C/5 PORTA(S) DIM 4000X600X2100 MM C/2 AMPERIMETRO(S) ANALOGICO C/1 VOLTIMETRO(S) ANALOGICO C/DISJUNTOR(S) DE 4 A 250A C/12 CONTACTORA(S) C/1 SOFT-STARTER(S) MCA WEG MOD SSW-03 C/1 CHAVE(S) GERAL MCA DECOR	100467 - INSTALAÇÕES INDUSTRIAIS ELETRICAS	3021 - CALDEIRA CANA	10 - CCM CALDEIRAS	247.600,00	0,65	160.940,00	15,00	0,84	12,60	8,19	98,28
002902	130	355789	PAINEL ELETRICO ESTRUTURA EM ACO CARBONO C/3 PORTA(S) DIM 4000X400X2000 MM C/2 SOFT-STARTER MCA WAG MOD SSW6 C/ RELES MESA DE COMANDO ESTRUTURA EM ACO	100467 - INSTALAÇÕES INDUSTRIAIS ELETRICAS	3101 - DESTILARIA CANA	12 - CCM DESTILARIA	257.504,00	0,52	133.902,08	15,00	0,78	11,70	6,08	73,01
006801	1101	358477	CARBONO C/26 INDICADORES C/7 CONTROLADORES C/45 CHAVES SELETORAS DIM 1700X1100X2000 MM	100467 - INSTALAÇÕES INDUSTRIAIS ELETRICAS	3101 - DESTILARIA CANA	16 - DESTILARIA	185.569,94	0,70	129.898,96	15,00	0,78	11,70	8,19	98,28
004628	1556	355799	PAINEL ELETRICO ESTRUTURA EM ACO CARBONO C/5 PORTA(S) DIM 4000X600X2100 MM C/4 INVERSOR(S) DE FREQUENCIA MCA WEG MOD CFW-700 C/ C/1 AMPERIMETRO(S) ANALOGICO C/1 VOLTIMETRO(S) ANALOGICO C/1 CHAVE(S) GERAL C/18 CONTACTORA(S) C/12 DISJUNTOR(S) DE 2 A 4A MCA DECOR	100467 - INSTALAÇÕES INDUSTRIAIS ELETRICAS	3021 - CALDEIRA CANA	10 - CCM CALDEIRAS	198.080,00	0,65	128.752,00	15,00	0,84	12,60	8,19	98,28
008003	1546	355759	PAINEL ELETRICO ESTRUTURA EM ACO CARBONO C/2 PORTA(S) DIM 1600X650X2100 MM C/1 AMPERMETRO ANALOGICO C/1 CONTROLADOR(S) DE POTENCIA MCA EPCS MOD BR 6000 C/12 BOTOEIRA(S) DE ACIONAMENTO C/1 CHAVE(S) SELETORA MCA TURBTRON	100467 - INSTALAÇÕES INDUSTRIAIS ELETRICAS	3072 - MOAGEM CANA	11 - CCM DA MOENDA	247.600,00	0,48	118.848,00	15,00	0,84	12,60	6,05	72,58
004702	1324	355754	PAINEL DE CONTROLE ESTRUTURA EM ACO CARBONO C/2 PORTA(S) C/24 BOTOEIRA(S) C/12 INDICADOR(ES) LUMINOSO(S) C/1 CONTROLADOR(ES) DE FATOR	100467 - INSTALAÇÕES INDUSTRIAIS ELETRICAS	3023 - CAPTAÇÃO ÁGUAS E AR COMPRIMIDO CANA	14 - CCM SPRAY/DIST. ÁGUA	220.611,60	0,52	114.718,03	15,00	0,78	11,70	6,08	73,01
007186	1833	337077	GRUPO GERADOR CAP 116 KVA C/ MOTOR MCA CUMMINS MCA POWER GENERATION	100467 - INSTALAÇÕES INDUSTRIAIS ELETRICAS	1022 - ADMINISTRATIVO	37 - REFEITORIO	211.363,42	0,54	114.136,25	30,00	0,78	23,40	12,64	151,63
100033	100033	357312	REDE DE DADOS FIBRA OPTICA FURUKAWA TIPO 12FO COMP 570000 MM - TIPO 4FO COMP 140000 MM - TIPO 6FO COMP 700000 MM	100467 - INSTALAÇÕES INDUSTRIAIS ELETRICAS	1082 - TECNOLOGIA DA INFORMAÇÃO E COMUNICAÇÃO	1 - PREDIO ADMINISTRATIVO / PORTARIA	185.553,30	0,56	103.909,85	25,00	0,78	19,50	10,92	131,04

Av. Historiador Rubens de Mendonça, 491 – Bairro Araés - Cuiabá/MT - CEP: 78.008-000.

Fone: (65) 3322-3504

Site: www.ibapemt.com.br/E-mail: ibapemt@gmail.com



Este documento foi gerado pelo usuário 154.\*\*\*.\*\*\*-31 em 02/04/2024 13:16:06

Número do documento: 24040120282432000000141093192

https://pje.tjmt.jus.br:443/pje/Processo/ConsultaDocumento/listView.seam?x=24040120282432000000141093192

Assinado eletronicamente por: EDUARDO HENRIQUE VIEIRA BARROS - 01/04/2024 20:28:25



Relatório Analítico - Destilaria de Alcool Libra

Patrimônio	Foto	Cotação	Descrição	Código da Conta	Centro de Custo	Localização Interna	Valor de Reposição (BRL)	Índice Final	VALOR JUSTO CORRIGIDO JUN/2022	VUT - Vida Útil Total (anos)	Fator Geral de Manutenção	VUET - Vida Útil Econômica Total	VUER - Vida Útil Econômica Remanescente	
													Anos	Meses
002903	1541	355791	PAINEL ELETRICO ESTRUTURA EM ACO CARBONO C/4 PORTA(S) C/1 INVERSOR(S) DE FREQUENCIA MCA WEG MOD CFW-09 DIM 800X400X2100 MM 1 AMPERIMETRO(S) ANALOGICO C/1 VOLTIMETRO(S) ANALOGICO C/1 CHAVE(S) GERAL MCA TURBTRON	100467 - INSTALAÇÕES INDUSTRIAIS ELETRICAS	3072 - MOAGEM CANA	11 - CCM DA MOENDA	215.412,00	0,48	103.397,76	15,00	0,84	12,60	6,05	72,58
000926	132	355783	PAINEL ELETRICO ESTRUTURA EM ACO CARBONO C/2 PORTA(S) DIM 5000X400X2000 MM C/DISJUNTORE(S) CAP.10 A 200 A	100467 - INSTALAÇÕES INDUSTRIAIS ELETRICAS	3101 - DESTILARIA CANA	12 - CCM DESTILARIA	193.128,00	0,51	98.495,28	15,00	0,78	11,70	5,97	71,60
008313	1554	355767	PAINEL ELETRICO ESTRUTURA EM ACO CARBONO C/1 PORTA(S) DIM 800X600X2100 MM C/1 AMPERIMETRO(S) ANALOGICO C/1 VOLTIMETRO(S) ANALOGICO C/1 CHAVE(S) GERAL MCA SIEMENS MOD WJ1 2000N MCA DECOR	100467 - INSTALAÇÕES INDUSTRIAIS ELETRICAS	3021 - CALDEIRA CANA	10 - CCM CALDEIRAS	148.560,00	0,65	96.564,00	15,00	0,84	12,60	8,19	98,28
004705	1551	355768	PAINEL ELETRICO ESTRUTURA EM ACO CARBONO C/1 PORTA(S) DIM 800X600X2100 MM C/1 DISJUNTOR(S) GERAL MCA SIBRATEC MOD CM1.450 C/12 BOTOEIRA(S) DE ACIONAMENTO DE 7-5 A 40 KVAR C/1 AMPERIMETRO(S) ANALOGICO C/1 CONTROLADOR(S) DE POTENCIA MCA EPCOS MOD BR 5000 MCA TURBTRON	100467 - INSTALAÇÕES INDUSTRIAIS ELETRICAS	3021 - CALDEIRA CANA	10 - CCM CALDEIRAS	146.084,00	0,65	94.954,60	15,00	0,84	12,60	8,19	98,28
004187	183	355794	PAINEL ELETRICO ESTRUTURA EM ACO CARBONO C/4 PORTA(S) DIM 4000X600X1700 MM C/5 AMPERIMETRO(S) MCA CHIMBO	100467 - INSTALAÇÕES INDUSTRIAIS ELETRICAS	3022 - CASA DE FORÇA CANA	20 - GERA. / DIST. ENERGIA	173.320,00	0,52	90.126,40	15,00	0,78	11,70	6,08	73,01
100005	100005	339849	TRANSFORMADOR DE FORÇA POT 300 KVA TENSAO 13800/440 V MCA ENERGITRAFO	100467 - INSTALAÇÕES INDUSTRIAIS ELETRICAS	3023 - CAPTAÇÃO ÁGUAS E AR COMPRIMIDO CANA	84 - TRATAMENTO AGUA	153.285,07	0,52	79.708,23	30,00	0,78	23,40	12,17	146,02
004185	179	355763	PAINEL ELETRICO ESTRUTURA EM ACO CARBONO C/1 PORTA(S) DIM 1000X600X2000 MM C/2 VOLTIMETRO C/DISJUNTOR 2000 A MCA TOSHIBA	100467 - INSTALAÇÕES INDUSTRIAIS ELETRICAS	3022 - CASA DE FORÇA CANA	20 - GERA. / DIST. ENERGIA	148.560,00	0,52	77.251,20	15,00	0,78	11,70	6,08	73,01
004195	166	355745	PAINEL DE CONTROLE ESTRUTURA EM ACO CARBONO C/1 PORTA(S) C/1 INTERFACE DIM 800X600X2000 MM MCA STEMAC	100467 - INSTALAÇÕES INDUSTRIAIS ELETRICAS	3022 - CASA DE FORÇA CANA	20 - GERA. / DIST. ENERGIA	148.560,00	0,50	74.280,00	15,00	0,78	11,70	5,85	70,20
004822	200	358478	MESA DE COMANDO ESTRUTURA EM ACO CARBONO C/3 INDICADORES C/20 INDICADORES ANALOGICOS C/15 LAMPADAS C/24 CHAVES SELETORAS C/13 BOTOEIRAS DIM 2500X1000X1400 MCA TURBTRON	100467 - INSTALAÇÕES INDUSTRIAIS ELETRICAS	3022 - CASA DE FORÇA CANA	20 - GERA. / DIST. ENERGIA	99.628,69	0,70	69.740,08	15,00	0,78	11,70	8,19	98,28
000928	1323	355796	PAINEL ELETRICO ESTRUTURA EM ACO CARBONO C/5 PORTA(S) 5 AMPERIMETRO(S) C/1 VOLTIMETRO(S)	100467 - INSTALAÇÕES INDUSTRIAIS ELETRICAS	3023 - CAPTAÇÃO ÁGUAS E AR COMPRIMIDO CANA	14 - CCM SPRAY/DIST. ÁGUA	131.228,00	0,52	68.138,56	15,00	0,78	11,70	6,08	73,01
008367	180	355762	PAINEL ELETRICO ESTRUTURA EM ACO CARBONO C/1 PORTA(S) DIM 1000X600X1700 MM C/1 VOLTIMETRO C/DISJUNTOR CAP 2000 A MCA MAUSA	100467 - INSTALAÇÕES INDUSTRIAIS ELETRICAS	3022 - CASA DE FORÇA CANA	20 - GERA. / DIST. ENERGIA	123.800,00	0,52	64.376,00	15,00	0,78	11,70	6,08	73,01
008369	188	355733	PAINEL ELETRICO ESTRUTURA EM ACO CARBONO C/1 PORTA(S) DIM 1000X600X2000 MM C/2 VOLTIMETRO C/DISJUNTOR 2000 A	100467 - INSTALAÇÕES INDUSTRIAIS ELETRICAS	3022 - CASA DE FORÇA CANA	20 - GERA. / DIST. ENERGIA	123.800,00	0,52	64.376,00	15,00	0,78	11,70	6,08	73,01
008378	215	218793	BANCO DE RESISTORES CAP 8 KVA MCA JAKKO MOD MRA-200/40	100467 - INSTALAÇÕES INDUSTRIAIS ELETRICAS	3022 - CASA DE FORÇA CANA	20 - GERA. / DIST. ENERGIA	123.800,00	0,52	64.376,00	15,00	0,78	11,70	6,08	73,01
008360	167	355766	PAINEL ELETRICO ESTRUTURA EM ACO CARBONO C/1 PORTA(S) DIM 800X600X2000 MM C/1 DISJUNTOR CAP 1200 A	100467 - INSTALAÇÕES INDUSTRIAIS ELETRICAS	3022 - CASA DE FORÇA CANA	20 - GERA. / DIST. ENERGIA	198.080,00	0,32	63.385,60	15,00	0,78	11,70	3,74	44,93

Av. Historiador Rubens de Mendonça, 491 – Bairro Araés - Cuiabá/MT - CEP: 78.008-000.

Fone: (65) 3322-3504

Site: www.ibapemt.com.br/E-mail: ibapemt@gmail.com



Este documento foi gerado pelo usuário 154.\*\*\*.\*\*\*-31 em 02/04/2024 13:16:06

Número do documento: 24040120282432000000141093192

https://pje.tjmt.jus.br:443/pje/Processo/ConsultaDocumento/listView.seam?x=24040120282432000000141093192

Assinado eletronicamente por: EDUARDO HENRIQUE VIEIRA BARROS - 01/04/2024 20:28:25



Relatório Analítico - Destilaria de Alcool Libra

Patrimônio	Foto	Cotação	Descrição	Código da Conta	Centro de Custo	Localização Interna	Valor de Reposição (BRL)	Índice Final	VALOR JUSTO CORRIGIDO JUN/2022	VUT - Vida Útil Total (anos)	Fator Geral de Manutenção	VUET - Vida Útil Econômica Total	VUER - Vida Útil Econômica Remanescente	
													Anos	Meses
004095	69	358476	MESA DE COMANDO ESTRUTURA EM AÇO CARBONO C/10 AMPERIMETROS C/9 CHAVE SELETORAS C/25 BOTOEIRAS DIM 1300X800X1000 MM	100467 - INSTALAÇÕES INDUSTRIAIS ELETRICAS	3093 - CENTRIFUGAÇÃO CANA	77 - CENTRIFUGAÇÃO CANA	123.800,00	0,49	60.662,00	15,00	0,78	11,70	5,73	68,80
002904	1539	292899	PAINEL ELETRICO ESTRUTURA EM AÇO CARBONO C/1 PORTA(S) DIM 800X500X2100 MM MCA TURBTRON	100467 - INSTALAÇÕES INDUSTRIAIS ELETRICAS	3072 - MOAGEM CANA	11 - CCM DA MOENDA	123.800,00	0,48	59.424,00	15,00	0,84	12,60	6,05	72,58
004183	175	358635	TRANSFORMADOR DE FORÇA POT 1000 KVA TENSAO 13800/440 V MCA ENERGITRAFO	100467 - INSTALAÇÕES INDUSTRIAIS ELETRICAS	3022 - CASA DE FORÇA CANA	20 - GERA. / DIST. ENERGIA	113.896,00	0,52	59.225,92	30,00	0,78	23,40	12,17	146,02
100104	100104	289633	TRANSFORMADOR DE FORÇA POT 1500 KVA TENSAO 13800/440 V	100467 - INSTALAÇÕES INDUSTRIAIS ELETRICAS	3023 - CAPTAÇÃO ÁGUAS E AR COMPRIMIDO CANA	14 - CCM SPRAY/DIST. ÁGUA	113.326,52	0,52	58.929,79	30,00	0,78	23,40	12,17	146,02
004703	138	308459	BANCO DE CAPACITORES C/12 CAPACITOR(ES) POT 170 KVAR MCA TURBTRON	100467 - INSTALAÇÕES INDUSTRIAIS ELETRICAS	3101 - DESTILARIA CANA	12 - CCM DESTILARIA	113.623,64	0,51	57.948,06	10,00	0,78	7,80	3,98	47,74
004707	137	308459	BANCO DE CAPACITORES C/12 CAPACITOR(ES) POT 170 KVAR MCA TURBTRON	100467 - INSTALAÇÕES INDUSTRIAIS ELETRICAS	3101 - DESTILARIA CANA	12 - CCM DESTILARIA	113.623,64	0,51	57.948,06	10,00	0,78	7,80	3,98	47,74
004815	210	304352	PAINEL DE CONTROLE ESTRUTURA EM AÇO CARBONO C/1 PORTA(S) DIM 600X500X2000 MM	100467 - INSTALAÇÕES INDUSTRIAIS ELETRICAS	3022 - CASA DE FORÇA CANA	20 - GERA. / DIST. ENERGIA	111.420,00	0,52	57.938,40	15,00	0,78	11,70	6,08	73,01
004700	1557	355780	PAINEL ELETRICO ESTRUTURA EM AÇO CARBONO C/2 PORTA(S) DIM 1600X600X2100 MM C/1 CHAVE(S) GERAL MCA SIEMENS MOD WLI 1250 N C/12 BOTOEIRA(S) DE ACIONAMENTO DE 7-5 A 20KVAR C/1 CONTROLADOR(S) DE POTENCIA MCA EPCOS MOD BR 600 C/2 AMPERIMETRO(S) ANALOGICO C/1 VOLTIMETRO(S) ANALOGICO MCA TURBTRON	100467 - INSTALAÇÕES INDUSTRIAIS ELETRICAS	3021 - CALDEIRA CANA	10 - CCM CALDEIRAS	77.498,80	0,65	50.374,22	15,00	0,84	12,60	8,19	98,28
000923	131	355782	PAINEL ELETRICO ESTRUTURA EM AÇO CARBONO C/2 PORTA(S) DIM 2000X400X2000 MM C/DISJUNTORE(S) CAP 10 A 200 A	100467 - INSTALAÇÕES INDUSTRIAIS ELETRICAS	3101 - DESTILARIA CANA	12 - CCM DESTILARIA	96.564,00	0,51	49.247,64	15,00	0,78	11,70	5,97	71,60
100128	100128	340093	TRANSFORMADOR DE FORÇA POT 500 KVA TENSAO 13800/440 V MCA TRAEI	100467 - INSTALAÇÕES INDUSTRIAIS ELETRICAS	3023 - CAPTAÇÃO ÁGUAS E AR COMPRIMIDO CANA	35 - SPRAY/DIST. D'ÁGUA	91.612,00	0,53	48.554,36	30,00	0,78	23,40	12,40	148,82
004701	2395	355748	PAINEL DE CONTROLE ESTRUTURA EM AÇO CARBONO C/1 PORTA(S) C/12 BOTOEIRA(S) C/1 CHAVE(S) SELETORA(S) C/1 AMPERIMETRO(S) C/1 CONTROLADOR(S) DE POTENCIA	100467 - INSTALAÇÕES INDUSTRIAIS ELETRICAS	3023 - CAPTAÇÃO ÁGUAS E AR COMPRIMIDO CANA	35 - SPRAY/DIST. D'ÁGUA	69.575,60	0,69	48.007,16	15,00	0,78	11,70	8,07	96,88
004181	177	340093	TRANSFORMADOR DE FORÇA POT 500 KVA TENSAO 13800/440 V MCA TRAEI	100467 - INSTALAÇÕES INDUSTRIAIS ELETRICAS	3022 - CASA DE FORÇA CANA	20 - GERA. / DIST. ENERGIA	91.612,00	0,52	47.638,24	30,00	0,78	23,40	12,17	146,02
004206	1543	218793	BANCO DE RESISTORES POTENCIA 30 KVA	100467 - INSTALAÇÕES INDUSTRIAIS ELETRICAS	3072 - MOAGEM CANA	11 - CCM DA MOENDA	94.088,00	0,48	45.162,24	15,00	0,84	12,60	6,05	72,58
008314	1562	218793	BANCO DE RESISTORES DIM 1100X600X1300 MM MCA MICATEK	100467 - INSTALAÇÕES INDUSTRIAIS ELETRICAS	3021 - CALDEIRA CANA	10 - CCM CALDEIRAS	69.328,00	0,65	45.063,20	15,00	0,84	12,60	8,19	98,28
008315	1561	218793	BANCO DE RESISTORES DIM 1100X600X1300 MM MCA MICATEK	100467 - INSTALAÇÕES INDUSTRIAIS ELETRICAS	3021 - CALDEIRA CANA	10 - CCM CALDEIRAS	69.328,00	0,65	45.063,20	15,00	0,84	12,60	8,19	98,28
004503	1552	355771	PAINEL ELETRICO ESTRUTURA EM AÇO CARBONO C/1 PORTA(S) DIM 800X600X2100 MM C/3 INVERSOR(S) DE FREQUENCIA MCA WEG MOD CPW-05 C/2 INVERSOR(S) DE FREQUENCIA MCA WEG MOD CPW-700 C/6 DISJUNTOR(S) DE 4A MCA TURBTRON	100467 - INSTALAÇÕES INDUSTRIAIS ELETRICAS	3021 - CALDEIRA CANA	10 - CCM CALDEIRAS	66.852,00	0,65	43.453,80	15,00	0,84	12,60	8,19	98,28
002972	1488	355747	PAINEL DE CONTROLE ESTRUTURA EM AÇO CARBONO C/1 PORTA(S) C/1 MEDIDOR(S) DE PRESSAO PRESYS DIGITAL C/3 DLG IM-111(S) DIGITAL(S) C/1 FERTRON COD-400 C/2 AJUSTADOR(S) MANUAL C/5 CHAVE(S) SELETORA(S) DIM 500X500X600 MM MCA FERTRON	100467 - INSTALAÇÕES INDUSTRIAIS ELETRICAS	3071 - RECEPÇÃO CANA	27 - RECEPÇÃO E PREPARO	61.900,00	0,69	42.711,00	15,00	0,78	11,70	8,07	96,88

Av. Historiador Rubens de Mendonça, 491 – Bairro Araés - Cuiabá/MT - CEP: 78.008-000.

Fone: (65) 3322-3504

Site: www.ibapemt.com.br/E-mail: ibapemt@gmail.com



Este documento foi gerado pelo usuário 154.\*\*\*.\*\*\*-31 em 02/04/2024 13:16:06  
 Número do documento: 24040120282432000000141093192  
<https://pje.tjmt.jus.br:443/pje/Processo/ConsultaDocumento/listView.seam?x=24040120282432000000141093192>  
 Assinado eletronicamente por: EDUARDO HENRIQUE VIEIRA BARROS - 01/04/2024 20:28:25



Relatório Analítico - Destilaria de Alcool Libra

Patrimônio	Foto	Cotação	Descrição	Código da Conta	Centro de Custo	Localização Interna	Valor de Reposição (BRL)	Índice Final	VALOR JUSTO CORRIGIDO JUN/2022	VUT - Vida Útil Total (anos)	Fator Geral de Manutenção	VUET - Vida Útil Econômica Total	VUER - Vida Útil Econômica Remanescente	
													Anos	Meses
004704	1540	355759	PANEL ELETRICO ESTRUTURA EM ACO CARBONO C/1 PORTA(S) C/3 INVERSOR(S) DE FREQUENCIA MCA WEG MOD CFW 09 DIM 800X800X2100 MM 1 AMPERMETRO ANALOGICO C/1 CONTROLADOR(S) DE POTENCIA C/12 BOTOEIRA(S) DE ACIONAMENTO C/1 CHAVE(S) SELETORA MCA TURBTRON	100467 - INSTALAÇÕES INDUSTRIAIS ELETRICAS	3072 - MOAGEM CANA	11 - CCM DA MOENDA	86.907,60	0,48	41.715,65	15,00	0,84	12,60	6,05	72,58
004604	1550	355769	PANEL ELETRICO ESTRUTURA EM ACO CARBONO C/1 PORTA(S) DIM 800X600X2100 MM C/2 CHAVE(S) GERAL MCA SIEMENS MOD BB32160/3 C/1 SECCIONADORA(S) MCA SIEMENS MOD 3NP 447 C/8 DISJUNTOR(S) SIEMENS DE 4 A 40A C/10 CONTACTORA(S) SIEMENS C/ RELE TERMICO(S) WEG MCA TURBTRON	100467 - INSTALAÇÕES INDUSTRIAIS ELETRICAS	3021 - CALDEIRA CANA	10 - CCM CALDEIRAS	61.900,00	0,65	40.235,00	15,00	0,84	12,60	8,19	98,28
004271	1325	292905	PANEL ELETRICO ESTRUTURA EM ACO CARBONO C/2 PORTA(S)	100467 - INSTALAÇÕES INDUSTRIAIS ELETRICAS	3023 - CAPTAÇÃO ÁGUAS E AR COMPRIMIDO CANA	14 - CCM SPRAY/DIST. ÁGUA	76.756,00	0,52	39.913,12	15,00	0,78	11,70	6,08	73,01
002841	178	355788	PANEL ELETRICO ESTRUTURA EM ACO CARBONO C/3 PORTA(S) DIM 3000X600X2000 MM C/1 VOLTIMETRO C/DISJUNTORE(S) CAP DE 10 A 1200 A	100467 - INSTALAÇÕES INDUSTRIAIS ELETRICAS	3022 - CASA DE FORÇA CANA	20 - GERA. / DIST. ENERGIA	74.280,00	0,52	38.625,60	15,00	0,78	11,70	6,08	73,01
004602	1553	355770	PANEL ELETRICO ESTRUTURA EM ACO CARBONO C/1 PORTA(S) DIM 800X600X2100 MM C/3 INVERSOR(S) DE FREQUENCIA MCA WEG MOD CFW-09 C/2 INVERSOR(S) DE FREQUENCIA MCA WEG MOD CFW-700 C/13 DISJUNTOR(S) DE 4 A 20A C/8 CONTACTORA(S) MCA TURBTRON	100467 - INSTALAÇÕES INDUSTRIAIS ELETRICAS	3021 - CALDEIRA CANA	10 - CCM CALDEIRAS	54.472,00	0,65	35.406,80	15,00	0,84	12,60	8,19	98,28
002387	2394	355740	PANEL DE COMANDO ESTRUTURA EM ACO CARBONO C/2 PORTA(S) C/12 BOTOEIRA(S) C/4 AMPERIMETRO(S) C/1 VOLTIMETRO(S)	100467 - INSTALAÇÕES INDUSTRIAIS ELETRICAS	3023 - CAPTAÇÃO ÁGUAS E AR COMPRIMIDO CANA	35 - SPRAY/DIST. D'ÁGUA	49.520,00	0,69	34.168,80	15,00	0,78	11,70	8,07	96,88
008410	253	358841	TRANSFORMADOR DE FORÇA POT 500 KVA TENSÃO 13800/220 V MCA ROMAGNOLE MOD TSST 500/15/1,2	100467 - INSTALAÇÕES INDUSTRIAIS ELETRICAS	3041 - AMOXARIFADO	75 - ALMOXARIFADO/DEPOSITO A CEU ABERTO	56.948,00	0,59	33.599,32	30,00	0,74	22,20	13,10	157,18
008255	1449	355746	PANEL DE CONTROLE ESTRUTURA EM ACO CARBONO C/1 PORTA(S) C/1 INVERSOR DE FREQUENCIA MCA WEG MOD CFW 09 C/8 DISJUNTOR(S) DE 1 A 10A C/5 CONTACTORA(S) DE 2 A 5A DIM 900X330X1200 MM	100467 - INSTALAÇÕES INDUSTRIAIS ELETRICAS	3071 - RECEPÇÃO CANA	27 - RECEPÇÃO E PREPARO	64.376,00	0,52	33.475,52	15,00	0,78	11,70	6,08	73,01
008099	135	355761	PANEL ELETRICO ESTRUTURA EM ACO CARBONO C/1 PORTA(S) DIM 1000X400X2000 MM C/1 SOFTSTARTE MCA WEG MOD SSW 06	100467 - INSTALAÇÕES INDUSTRIAIS ELETRICAS	3101 - DESTILARIA CANA	12 - CCM DESTILARIA	57.938,40	0,51	29.548,58	15,00	0,78	11,70	5,97	71,60
004706	1256	355751	PANEL DE CONTROLE ESTRUTURA EM ACO CARBONO C/1 PORTA(S) C/8 BOTOEIRA(S) C/1 CHAVE(S) SELETORA(S) C/1 AMPERIMETRO(S) C/1 CONTROLADOR DE FATOR	100467 - INSTALAÇÕES INDUSTRIAIS ELETRICAS	3081 - AQUECIMENTO / FILTRAÇÃO / DECANTAÇÃO	68 - DECANTACAO E FILTRAGEM DE CANA	51.476,04	0,52	26.767,54	15,00	0,78	11,70	6,08	73,01
000930	284	355779	PANEL ELETRICO ESTRUTURA EM ACO CARBONO C/2 PORTA(S) DIM 1500X400X2000 MM C/1 AMPERIMETRO C/1 VOLTIMETRO MCA CHIMBO	100467 - INSTALAÇÕES INDUSTRIAIS ELETRICAS	3023 - CAPTAÇÃO ÁGUAS E AR COMPRIMIDO CANA	84 - TRATAMENTO AGUA	49.520,00	0,52	25.750,40	15,00	0,78	11,70	6,08	73,01
000937	1257	355752	PANEL DE CONTROLE ESTRUTURA EM ACO CARBONO C/2 PORTA(S) C/1 CHAVE(S) GERAL C/1 AMPERIMETRO(S) C/1 VOLTIMETRO(S)	100467 - INSTALAÇÕES INDUSTRIAIS ELETRICAS	3081 - AQUECIMENTO / FILTRAÇÃO / DECANTAÇÃO	68 - DECANTACAO E FILTRAGEM DE CANA	49.520,00	0,52	25.750,40	15,00	0,78	11,70	6,08	73,01
002465	187	355790	PANEL ELETRICO ESTRUTURA EM ACO CARBONO C/3 PORTA(S) DIM 4000X600X1700 MM C/8 AMPERIMETRO(S) MCA CHIMBO	100467 - INSTALAÇÕES INDUSTRIAIS ELETRICAS	3022 - CASA DE FORÇA CANA	20 - GERA. / DIST. ENERGIA	43.794,73	0,52	22.773,26	15,00	0,78	11,70	6,08	73,01

Av. Historiador Rubens de Mendonça, 491 – Bairro Araés - Cuiabá/MT - CEP: 78.008-000.

Fone: (65) 3322-3504

Site: www.ibapemt.com.br/E-mail: ibapemt@gmail.com



Este documento foi gerado pelo usuário 154.\*\*\*.\*\*\*-31 em 02/04/2024 13:16:06

Número do documento: 24040120282432000000141093192

<https://pje.tjmt.jus.br:443/pje/Processo/ConsultaDocumento/listView.seam?x=24040120282432000000141093192>

Assinado eletronicamente por: EDUARDO HENRIQUE VIEIRA BARROS - 01/04/2024 20:28:25





Relatório Analítico - Destilaria de Alcool Libra

Patrimônio	Foto	Cotação	Descrição	Código da Conta	Centro de Custo	Localização Interna	Valor de Reposição (BRL)	Índice Final	VALOR JUSTO CORRIGIDO JUN/2022	VUT - Vida Útil Total (anos)	Fator Geral de Manutenção	VUET - Vida Útil Econômica Total	VUER - Vida Útil Econômica Remanescente	
													Anos	Meses
000927	133	355732	PAINEL ELETRICO ESTRUTURA EM ACO CARBONO C/1 PORTA(S) DIM 1000X400X2000 MM C/DISJUNTORE(S) CAP 10 A 200 A C/RELE TERMICO	100467 - INSTALAÇÕES INDUSTRIAIS ELETRICAS	3101 - DESTILARIA CANA	12 - CCM DESTILARIA	41.844,40	0,51	21.340,64	15,00	0,78	11,70	5,97	71,60
004689	285	332614	BANCO DE CAPACITORES POT 75 KVA MCA TURBTRON	100467 - INSTALAÇÕES INDUSTRIAIS ELETRICAS	3023 - CAPTAÇÃO ÁGUAS E AR COMPRIMIDO CANA	84 - TRATAMENTO AGUA	36.788,80	0,52	19.119,67	10,00	0,78	7,80	4,06	48,87
004196	165	355745	PAINEL DE CONTROLE ESTRUTURA EM ACO CARBONO C/1 PORTA(S) C/1 INTERFACE DIM 600X600X2000 MM	100467 - INSTALAÇÕES INDUSTRIAIS ELETRICAS	3022 - CASA DE FORÇA CANA	20 - GERA. / DIST. ENERGIA	37.140,00	0,50	18.570,00	15,00	0,78	11,70	5,85	70,20
002975	1489	355739	PAINEL DE COMANDO ESTRUTURA EM ACO CARBONO C/2 PORTA(S) C/1 MEDIDOR DE PRESSAO PRESYS DIGITAL C/1 BOTOEIRA(S) DE EMERGENCIA C/4 CHAVE(S) SELETORA(S) C/3 INDICADOR(S) LUMINOSO(S) C/34 BOTOEIRA(S) DE ACIONAMENTO MCA SERMATEC	100467 - INSTALAÇÕES INDUSTRIAIS ELETRICAS	3071 - RECEPÇÃO CANA	27 - RECEPÇÃO E PREPARO	24.760,00	0,69	17.084,40	15,00	0,78	11,70	8,07	96,88
004748	134	355732	PAINEL ELETRICO ESTRUTURA EM ACO CARBONO C/1 PORTA(S) DIM 1000X400X2000 MM C/DISJUNTORE(S) CAP 10 A 200 A C/RELE TERMICO	100467 - INSTALAÇÕES INDUSTRIAIS ELETRICAS	3101 - DESTILARIA CANA	12 - CCM DESTILARIA	32.188,00	0,51	16.415,88	15,00	0,78	11,70	5,97	71,60
008097	136	355758	PAINEL ELETRICO ESTRUTURA EM ACO CARBONO C/1 PORTA(S) DIM 1000X400X2000 MM	100467 - INSTALAÇÕES INDUSTRIAIS ELETRICAS	3101 - DESTILARIA CANA	12 - CCM DESTILARIA	32.188,00	0,51	16.415,88	15,00	0,78	11,70	5,97	71,60
004182	176	358636	TRANSFORMADOR DE FORÇA POT 275 KVA TENSAO 440/220 V	100467 - INSTALAÇÕES INDUSTRIAIS ELETRICAS	3022 - CASA DE FORÇA CANA	20 - GERA. / DIST. ENERGIA	31.321,40	0,52	16.287,13	30,00	0,78	23,40	12,17	146,02
004486	2393	355758	PAINEL ELETRICO ESTRUTURA EM ACO CARBONO C/1 PORTA(S) 1 AMPERIMETRO(S)	100467 - INSTALAÇÕES INDUSTRIAIS ELETRICAS	3023 - CAPTAÇÃO ÁGUAS E AR COMPRIMIDO CANA	35 - SPRAY/DIST. D'ÁGUA	22.284,00	0,69	15.375,96	15,00	0,78	11,70	8,07	96,88
004204	1559	355765	PAINEL ELETRICO ESTRUTURA EM ACO CARBONO C/1 PORTA(S) DIM 800X300X1200 MM C/2 INVERSO(S) DE FREQUENCIA MCA WEG MOD CFW-08	100467 - INSTALAÇÕES INDUSTRIAIS ELETRICAS	3021 - CALDEIRA CANA	10 - CCM CALDEIRAS	21.100,70	0,65	13.715,46	15,00	0,84	12,60	8,19	98,28
004118	1210	355736	PAINEL DE COMANDO ESTRUTURA EM ACO CARBONO C/1 PORTA(S) C/10 BOTOEIRA(S) C/5 INDICADOR(ES) LUMINOSO(S)	100467 - INSTALAÇÕES INDUSTRIAIS ELETRICAS	3031 - ARMAZENAGEM ALCOOL	4 - ARMAZENAMENTO	19.808,00	0,69	13.667,52	15,00	0,78	11,70	8,07	96,88
000946	1544	355764	PAINEL ELETRICO ESTRUTURA EM ACO CARBONO C/1 PORTA(S) DIM 600X350X600 MM C/1 CHAVE(S) GERAL C/2 INDICADOR(S) LUMINQ(S)	100467 - INSTALAÇÕES INDUSTRIAIS ELETRICAS	3072 - MOAGEM CANA	11 - CCM DA MOENDA	27.236,00	0,48	13.073,28	15,00	0,84	12,60	6,05	72,58
008227	1223	355738	PAINEL DE COMANDO ESTRUTURA EM ACO CARBONO C/1 PORTA(S) C/26 BOTOEIRA(S) C/13 INDICADOR(ES) LUMINOSO(S)	100467 - INSTALAÇÕES INDUSTRIAIS ELETRICAS	3081 - AQUECIMENTO / FILTRAÇÃO / DECANTAÇÃO	68 - DECANTACAO E FILTRAGEM DE CANA	14.856,00	0,69	10.250,64	15,00	0,78	11,70	8,07	96,88
002901	1538	292899	PAINEL ELETRICO ESTRUTURA EM ACO CARBONO C/1 PORTA(S) DIM 800X500X2100 MM MCA TURBTRON	100467 - INSTALAÇÕES INDUSTRIAIS ELETRICAS	3072 - MOAGEM CANA	11 - CCM DA MOENDA	19.808,00	0,48	9.507,84	15,00	0,84	12,60	6,05	72,58
008240	1250	355741	PAINEL DE COMANDO ESTRUTURA EM ACO CARBONO C/2 PORTA(S) C/2 CHAVE(S) SELETORA(S) C/4 INDICADOR(ES) LUMINOSO(S) C/1 BOTOEIRA(S) DE EMERGENCIA	100467 - INSTALAÇÕES INDUSTRIAIS ELETRICAS	3081 - AQUECIMENTO / FILTRAÇÃO / DECANTAÇÃO	68 - DECANTACAO E FILTRAGEM DE CANA	14.856,00	0,52	7.725,12	15,00	0,78	11,70	6,08	73,01
002464	181	355758	PAINEL ELETRICO ESTRUTURA EM ACO CARBONO C/1 PORTA(S) DIM 1000X600X1700 MM MCA CHIMBO	100467 - INSTALAÇÕES INDUSTRIAIS ELETRICAS	3022 - CASA DE FORÇA CANA	20 - GERA. / DIST. ENERGIA	14.132,87	0,52	7.349,09	15,00	0,78	11,70	6,08	73,01
004816	211	304352	PAINEL DE CONTROLE ESTRUTURA EM ACO CARBONO C/1 PORTA(S) DIM 600X500X2000 MM	100467 - INSTALAÇÕES INDUSTRIAIS ELETRICAS	3022 - CASA DE FORÇA CANA	20 - GERA. / DIST. ENERGIA	13.667,52	0,52	7.107,11	15,00	0,78	11,70	6,08	73,01
100159	100159	289624	TRANSFORMADOR DE FORÇA POT 75 KVA TENSAO 13800/220 V	100467 - INSTALAÇÕES INDUSTRIAIS ELETRICAS	3022 - CASA DE FORÇA CANA	79 - UTILIDADES CANA	11.513,40	0,54	6.217,24	30,00	0,78	23,40	12,64	151,63
100160	100160	289624	TRANSFORMADOR DE FORÇA POT 75 KVA TENSAO 13800/220 V	100467 - INSTALAÇÕES INDUSTRIAIS ELETRICAS	3022 - CASA DE FORÇA CANA	79 - UTILIDADES CANA	11.513,40	0,54	6.217,24	30,00	0,78	23,40	12,64	151,63
100161	100161	289624	TRANSFORMADOR DE FORÇA POT 75 KVA TENSAO 13800/220 V	100467 - INSTALAÇÕES INDUSTRIAIS ELETRICAS	3022 - CASA DE FORÇA CANA	79 - UTILIDADES CANA	11.513,40	0,54	6.217,24	30,00	0,78	23,40	12,64	151,63

Av. Historiador Rubens de Mendonça, 491 – Bairro Araés - Cuiabá/MT - CEP: 78.008-000.

Fone: (65) 3322-3504

Site: www.ibapemt.com.br/E-mail: ibapemt@gmail.com



Este documento foi gerado pelo usuário 154.\*\*\*.\*\*\*-31 em 02/04/2024 13:16:06

Número do documento: 24040120282432000000141093192

https://pje.tjmt.jus.br:443/pje/Processo/ConsultaDocumento/listView.seam?x=24040120282432000000141093192

Assinado eletronicamente por: EDUARDO HENRIQUE VIEIRA BARROS - 01/04/2024 20:28:25



Relatório Analítico - Destilaria de Alcool Libra

Patrimônio	Foto	Cotação	Descrição	Código da Conta	Centro de Custo	Localização Interna	Valor de Reposição (BRL)	Índice Final	VALOR JUSTO CORRIGIDO JUN/2022	VUT - Vida Útil Total (anos)	Fator Geral de Manutenção	VUET - Vida Útil Econômica Total	VUER - Vida Útil Econômica Remanescente	
													Anos	Meses
100162	100162	289624	TRANSFORMADOR DE FORÇA POT 75 KVA TENSÃO 13800/220 V	100467 - INSTALAÇÕES INDUSTRIAIS ELETRICAS	3022 - CASA DE FORÇA CANA	79 - UTILIDADES CANA	11.513,40	0,54	6.217,24	30,00	0,78	23,40	12,64	151,63
100163	100163	289624	TRANSFORMADOR DE FORÇA POT 75 KVA TENSÃO 13800/220 V	100467 - INSTALAÇÕES INDUSTRIAIS ELETRICAS	3022 - CASA DE FORÇA CANA	79 - UTILIDADES CANA	11.513,40	0,54	6.217,24	30,00	0,78	23,40	12,64	151,63
100164	100164	289624	TRANSFORMADOR DE FORÇA POT 75 KVA TENSÃO 13800/440 V	100467 - INSTALAÇÕES INDUSTRIAIS ELETRICAS	3022 - CASA DE FORÇA CANA	79 - UTILIDADES CANA	11.513,40	0,54	6.217,24	30,00	0,78	23,40	12,64	151,63
100166	100166	289624	TRANSFORMADOR DE FORÇA POT 75 KVA TENSÃO 13800/440 V	100467 - INSTALAÇÕES INDUSTRIAIS ELETRICAS	3022 - CASA DE FORÇA CANA	79 - UTILIDADES CANA	11.513,40	0,54	6.217,24	30,00	0,78	23,40	12,64	151,63
100170	100170	289624	TRANSFORMADOR DE FORÇA POT 75 KVA TENSÃO 13800/220 V	100467 - INSTALAÇÕES INDUSTRIAIS ELETRICAS	3022 - CASA DE FORÇA CANA	79 - UTILIDADES CANA	11.513,40	0,54	6.217,24	30,00	0,78	23,40	12,64	151,63
100172	100172	289624	TRANSFORMADOR DE FORÇA POT 75 KVA TENSÃO 13800/220 V	100467 - INSTALAÇÕES INDUSTRIAIS ELETRICAS	3022 - CASA DE FORÇA CANA	79 - UTILIDADES CANA	11.513,40	0,54	6.217,24	30,00	0,78	23,40	12,64	151,63
100105	100105	289624	TRANSFORMADOR POT 75 KVA TENSÃO 440/254 V	100467 - INSTALAÇÕES INDUSTRIAIS ELETRICAS	3011 - MANUTENÇÃO CIVIL, ELÉTRICA E MECÂNICA	23 - OFICINA MECÂNICA	11.513,40	0,52	5.986,97	30,00	0,78	23,40	12,17	146,02
100106	100106	289624	TRANSFORMADOR POT 75 KVA TENSÃO 440/254 V	100467 - INSTALAÇÕES INDUSTRIAIS ELETRICAS	3011 - MANUTENÇÃO CIVIL, ELÉTRICA E MECÂNICA	23 - OFICINA MECÂNICA	11.513,40	0,52	5.986,97	30,00	0,78	23,40	12,17	146,02
100107	100107	289624	TRANSFORMADOR POT 75 KVA TENSÃO 440/254 V	100467 - INSTALAÇÕES INDUSTRIAIS ELETRICAS	3011 - MANUTENÇÃO CIVIL, ELÉTRICA E MECÂNICA	23 - OFICINA MECÂNICA	11.513,40	0,52	5.986,97	30,00	0,78	23,40	12,17	146,02
008407	250	338185	TRANSFORMADOR DE FORÇA POT 15 KVA TENSÃO 220/115 V MCA TOSHIBA	100467 - INSTALAÇÕES INDUSTRIAIS ELETRICAS	3041 - AMOXARIFADO	75 - ALMOXARIFADO/DEPOSITO A CEU ABERTO	12.380,00	0,48	5.942,40	30,00	0,74	22,20	10,66	127,87
008408	251	338185	TRANSFORMADOR DE FORÇA POT 15 KVA TENSÃO 220/115 V MCA TOSHIBA	100467 - INSTALAÇÕES INDUSTRIAIS ELETRICAS	3041 - AMOXARIFADO	75 - ALMOXARIFADO/DEPOSITO A CEU ABERTO	12.380,00	0,48	5.942,40	30,00	0,74	22,20	10,66	127,87
100165	100165	301610	TRANSFORMADOR DE FORÇA POT 25 KVA TENSÃO 13800/220 V	100467 - INSTALAÇÕES INDUSTRIAIS ELETRICAS	3022 - CASA DE FORÇA CANA	79 - UTILIDADES CANA	8.170,80	0,54	4.412,23	30,00	0,78	23,40	12,64	151,63
100167	100167	301610	TRANSFORMADOR DE FORÇA POT 45 KVA TENSÃO 13800/220 V	100467 - INSTALAÇÕES INDUSTRIAIS ELETRICAS	3022 - CASA DE FORÇA CANA	79 - UTILIDADES CANA	8.170,80	0,54	4.412,23	30,00	0,78	23,40	12,64	151,63
100168	100168	301610	TRANSFORMADOR DE FORÇA POT 45 KVA TENSÃO 13800/220 V	100467 - INSTALAÇÕES INDUSTRIAIS ELETRICAS	3022 - CASA DE FORÇA CANA	79 - UTILIDADES CANA	8.170,80	0,54	4.412,23	30,00	0,78	23,40	12,64	151,63
100171	100171	301610	TRANSFORMADOR DE FORÇA POT 25 KVA TENSÃO 13800/220 V	100467 - INSTALAÇÕES INDUSTRIAIS ELETRICAS	3022 - CASA DE FORÇA CANA	79 - UTILIDADES CANA	8.170,80	0,54	4.412,23	30,00	0,78	23,40	12,64	151,63
100173	100173	301610	TRANSFORMADOR DE FORÇA POT 25 KVA TENSÃO 13800/220 V	100467 - INSTALAÇÕES INDUSTRIAIS ELETRICAS	3022 - CASA DE FORÇA CANA	79 - UTILIDADES CANA	8.170,80	0,54	4.412,23	30,00	0,78	23,40	12,64	151,63
100175	100175	301610	TRANSFORMADOR DE FORÇA POT 25 KVA TENSÃO 13800/220 V	100467 - INSTALAÇÕES INDUSTRIAIS ELETRICAS	3022 - CASA DE FORÇA CANA	79 - UTILIDADES CANA	8.170,80	0,54	4.412,23	30,00	0,78	23,40	12,64	151,63
100169	100169	358639	TRANSFORMADOR DE FORÇA POT 40 KVA TENSÃO 13800/220 V	100467 - INSTALAÇÕES INDUSTRIAIS ELETRICAS	3022 - CASA DE FORÇA CANA	79 - UTILIDADES CANA	7.428,00	0,54	4.011,12	30,00	0,78	23,40	12,64	151,63
008462	1307	355737	PAINEL DE COMANDO ESTRUTURA EM AÇO CARBONO C/1 PORTA(S) C/11 BOTOEIRA(S) C/23 INDICADOR(ES) LUMINOSO(S)	100467 - INSTALAÇÕES INDUSTRIAIS ELETRICAS	3023 - CAPTAÇÃO ÁGUAS E AR COMPRIMIDO CANA	35 - SPRAY/DIST. D'ÁGUA	4.704,40	0,52	2.446,29	15,00	0,78	11,70	6,08	73,01
008372	198	358637	TRANSFORMADOR DE FORÇA POT 35 KVA TENSÃO 13800/50 V MCA KOBLITZ	100467 - INSTALAÇÕES INDUSTRIAIS ELETRICAS	3022 - CASA DE FORÇA CANA	20 - GERA. / DIST. ENERGIA	3.986,36	0,56	2.232,36	30,00	0,78	23,40	13,10	157,25
004828	197	358487	TRANSFORMADOR DE FORÇA POT 3 KVA TENSÃO 13800/220 V MCA PTB	100467 - INSTALAÇÕES INDUSTRIAIS ELETRICAS	3022 - CASA DE FORÇA CANA	20 - GERA. / DIST. ENERGIA	2.723,60	0,56	1.525,22	30,00	0,78	23,40	13,10	157,25
002946	1446	355743	PAINEL DE CONTROLE ESTRUTURA EM AÇO CARBONO C/1 PORTA(S) C/1 BOTOEIRA(S) DE EMERGENCIA C/6 BOTOEIRAS(S) DE ACIONAMENTO C/1 INDICADOR(S) LUMINOSO(S) DIM 300X250X300 MM MCA SMAR	100467 - INSTALAÇÕES INDUSTRIAIS ELETRICAS	3071 - RECEPÇÃO CANA	27 - RECEPÇÃO E PREPARO	2.476,00	0,52	1.287,52	15,00	0,78	11,70	6,08	73,01
007166	1800	355821	BATEDEIRA INDUSTRIAL MCA GURAL MOD GLP-330	100469 - MOVEIS E UTENSILIOS	3012 - UNIDADE DE ALIMENTAÇÃO E NUTRIÇÃO	37 - REFEITORIO	31.596,20	0,70	22.117,34	10,00	1,00	10,00	7,00	84,00
007151	1770	357364	BALCAO AQUECIDO TIPO SELF SERVICE C/7 CUBAS EM AÇO INOX DIM 2500X700X900 MM MCA METALURGICA VENANCIO	100469 - MOVEIS E UTENSILIOS	3012 - UNIDADE DE ALIMENTAÇÃO E NUTRIÇÃO	37 - REFEITORIO	25.573,30	0,70	17.901,31	15,00	1,00	15,00	10,50	126,00

Av. Historiador Rubens de Mendonça, 491 – Bairro Araés - Cuiabá/MT - CEP: 78.008-000.

Fone: (65) 3322-3504

Site: www.ibapemt.com.br/E-mail: ibapemt@gmail.com



Este documento foi gerado pelo usuário 154.\*\*\*.\*\*\*-31 em 02/04/2024 13:16:06

Número do documento: 24040120282432000000141093192

<https://pje.tjmt.jus.br:443/pje/Processo/ConsultaDocumento/listView.seam?x=24040120282432000000141093192>

Assinado eletronicamente por: EDUARDO HENRIQUE VIEIRA BARROS - 01/04/2024 20:28:25



Relatório Analítico - Destilaria de Alcool Libra

Patrimônio	Foto	Cotação	Descrição	Código da Conta	Centro de Custo	Localização Interna	Valor de Reposição (BRL)	Índice Final	VALOR JUSTO CORRIGIDO JUN/2022	VUT - Vida Útil Total (anos)	Fator Geral de Manutenção	VUET - Vida Útil Econômica Total	VUER - Vida Útil Econômica Remanescente	
													Anos	Meses
006674	2180	348728	MESA DE REUNIAO ESTRUTURA EM MADEIRA C/16 LUGARES	100469 - MOVEIS E UTENSILIOS	1022 - ADMINISTRATIVO	1 - PREDIO ADMINISTRATIVO / PORTARIA	25.347,45	0,70	17.743,21	15,00	1,00	15,00	10,50	126,00
006123	1148	346429	CONDICIONADOR DE AR TIPO SPLIT POT 50000 BTU/H MCA MIDEA	100469 - MOVEIS E UTENSILIOS	3101 - DESTILARIA CANA	12 - CCM DESTILARIA	18.987,70	0,60	11.392,62	10,00	1,00	10,00	6,00	72,00
006570	441	140322	CONDICIONADOR DE AR TIPO SPLIT DE TETO POT 30000 BTU/H MCA SPRINGER MIDEA MOD 42MACA30S5	100469 - MOVEIS E UTENSILIOS	1022 - ADMINISTRATIVO	1 - PREDIO ADMINISTRATIVO / PORTARIA	11.112,29	0,95	10.556,67	10,00	1,00	10,00	9,50	114,00
006571	442	140322	CONDICIONADOR DE AR TIPO SPLIT DE TETO POT 30000 BTU/H MCA SPRINGER MIDEA MOD 42MACA30S5	100469 - MOVEIS E UTENSILIOS	1022 - ADMINISTRATIVO	1 - PREDIO ADMINISTRATIVO / PORTARIA	11.112,29	0,95	10.556,67	10,00	1,00	10,00	9,50	114,00
006412	329	140322	CONDICIONADOR DE AR TIPO SPLIT POT 30000 BTU/H MCA SPRINGER MIDEA	100469 - MOVEIS E UTENSILIOS	3061 - LABORATÓRIO CANA	21 - LABOR. INDUSTRIAL	11.112,29	0,85	9.445,44	10,00	1,00	10,00	8,50	102,00
006413	330	140322	CONDICIONADOR DE AR TIPO SPLIT POT 30000 BTU/H MCA SPRINGER MIDEA	100469 - MOVEIS E UTENSILIOS	3061 - LABORATÓRIO CANA	21 - LABOR. INDUSTRIAL	11.112,29	0,85	9.445,44	10,00	1,00	10,00	8,50	102,00
006492	466	140321	CONDICIONADOR DE AR TIPO SPLIT POT 24000 BTU/H MCA ELGIN MOD HWF124B2IA	100469 - MOVEIS E UTENSILIOS	1022 - ADMINISTRATIVO	1 - PREDIO ADMINISTRATIVO / PORTARIA	8.910,89	0,95	8.465,34	10,00	1,00	10,00	9,50	114,00
006493	467	140321	CONDICIONADOR DE AR TIPO SPLIT POT 24000 BTU/H MCA ELGIN MOD HWF124B2IA	100469 - MOVEIS E UTENSILIOS	1022 - ADMINISTRATIVO	1 - PREDIO ADMINISTRATIVO / PORTARIA	8.910,89	0,95	8.465,34	10,00	1,00	10,00	9,50	114,00
006494	475	140321	CONDICIONADOR DE AR TIPO SPLIT POT 24000 BTU/H MCA ELGIN MOD HWF124B2IA	100469 - MOVEIS E UTENSILIOS	1022 - ADMINISTRATIVO	1 - PREDIO ADMINISTRATIVO / PORTARIA	8.910,89	0,95	8.465,34	10,00	1,00	10,00	9,50	114,00
006559	497	140319	CONDICIONADOR DE AR TIPO SPLIT POT 18000 BTU/H MCA SPRINGER MIDEA	100469 - MOVEIS E UTENSILIOS	1022 - ADMINISTRATIVO	1 - PREDIO ADMINISTRATIVO / PORTARIA	7.920,49	0,95	7.524,46	10,00	1,00	10,00	9,50	114,00
006940	464	140319	CONDICIONADOR DE AR TIPO SPLIT POT 18000 BTU/H MCA ELGIN MOD HWF118B2IA	100469 - MOVEIS E UTENSILIOS	1022 - ADMINISTRATIVO	1 - PREDIO ADMINISTRATIVO / PORTARIA	7.920,49	0,95	7.524,46	10,00	1,00	10,00	9,50	114,00
006942	465	140319	CONDICIONADOR DE AR TIPO SPLIT POT 18000 BTU/H MCA ELGIN MOD HWF118B2IA	100469 - MOVEIS E UTENSILIOS	1022 - ADMINISTRATIVO	1 - PREDIO ADMINISTRATIVO / PORTARIA	7.920,49	0,95	7.524,46	10,00	1,00	10,00	9,50	114,00
006946	463	140319	CONDICIONADOR DE AR TIPO SPLIT POT 18000 BTU/H MCA ELGIN MOD HWF118B2IA	100469 - MOVEIS E UTENSILIOS	1022 - ADMINISTRATIVO	1 - PREDIO ADMINISTRATIVO / PORTARIA	7.920,49	0,95	7.524,46	10,00	1,00	10,00	9,50	114,00
006949	481	329711	SOFA 3	100469 - MOVEIS E UTENSILIOS	1022 - ADMINISTRATIVO	1 - PREDIO ADMINISTRATIVO / PORTARIA	8.918,55	0,80	7.134,84	15,00	1,00	15,00	12,00	144,00
007102	1542	346429	CONDICIONADOR DE AR TIPO SPLIT POT 60000 BTU/H MCA KOMECCO MOD KOP 60FC	100469 - MOVEIS E UTENSILIOS	3072 - MOAGEM CANA	11 - CCM DA MOENDA	14.605,92	0,48	7.010,84	10,00	0,79	7,90	3,79	45,50
006212	525	140319	CONDICIONADOR DE AR TIPO SPLIT POT 18000 BTU/H MCA MIDEA	100469 - MOVEIS E UTENSILIOS	1022 - ADMINISTRATIVO	1 - PREDIO ADMINISTRATIVO / PORTARIA	7.920,49	0,85	6.732,42	10,00	1,00	10,00	8,50	102,00
006459	514	140319	CONDICIONADOR DE AR TIPO SPLIT POT 18000 BTU/H MCA CONSUL	100469 - MOVEIS E UTENSILIOS	1022 - ADMINISTRATIVO	1 - PREDIO ADMINISTRATIVO / PORTARIA	7.920,49	0,85	6.732,42	10,00	1,00	10,00	8,50	102,00
006568	526	140319	CONDICIONADOR DE AR TIPO SPLIT POT 18000 BTU/H MCA SPRINGER MIDEA	100469 - MOVEIS E UTENSILIOS	1022 - ADMINISTRATIVO	1 - PREDIO ADMINISTRATIVO / PORTARIA	7.920,49	0,85	6.732,42	10,00	1,00	10,00	8,50	102,00
006389	347	140320	CONDICIONADOR DE AR TIPO SPLIT POT 21000 BTU/H MCA SPRINGER MIDEA	100469 - MOVEIS E UTENSILIOS	3052 - ADMINISTRAÇÃO INDUSTRIAL CANA	17 - ESCRITÓRIO ADMINIST.	8.415,89	0,75	6.311,77	10,00	1,00	10,00	7,50	90,00
006496	206	140321	CONDICIONADOR DE AR TIPO SPLIT POT 24000 BTU/H MCA ELGIN MOD HWF124B2IA	100469 - MOVEIS E UTENSILIOS	3022 - CASA DE FORÇA CANA	20 - GERA. / DIST. ENERGIA	8.910,88	0,70	6.237,61	10,00	1,00	10,00	7,00	84,00
005571	355	140319	CONDICIONADOR DE AR TIPO SPLIT POT 18000 BTU/H MCA LG	100469 - MOVEIS E UTENSILIOS	3052 - ADMINISTRAÇÃO INDUSTRIAL CANA	17 - ESCRITÓRIO ADMINIST.	7.920,49	0,75	5.940,37	10,00	1,00	10,00	7,50	90,00
006441	2086	340189	TELEVISOR DE 55 POL TIPO LED MCA SAMSUNG MOD UN55MU8100G	100469 - MOVEIS E UTENSILIOS	1082 - TECNOLOGIA DA INFORMACAO E COMUNICACAO	1 - PREDIO ADMINISTRATIVO / PORTARIA	8.400,71	0,70	5.880,50	10,00	1,00	10,00	7,00	84,00
006975	545	357363	BALCAO AQUECIDO TIPO SELF SERVICE C/S CUBA	100469 - MOVEIS E UTENSILIOS	3012 - UNIDADE DE ALIMENTACAO E NUTRICAO	37 - REFEITORIO	9.523,07	0,60	5.713,84	15,00	1,00	15,00	9,00	108,00
005490	541	140319	CONDICIONADOR DE AR TIPO SPLIT POT 18000 BTU/H MCA LG	100469 - MOVEIS E UTENSILIOS	1026 - PORTARIA	1 - PREDIO ADMINISTRATIVO / PORTARIA	7.920,48	0,70	5.544,33	10,00	1,00	10,00	7,00	84,00
006122	1928	140319	CONDICIONADOR DE AR TIPO SPLIT POT 18000 BTU/H MCA LG MOD TSNC1825NW5	100469 - MOVEIS E UTENSILIOS	3013 - OFICINA E TRANSPORTES INTERNOS	22 - OFICINA MANUT. ELTRICA	7.920,48	0,70	5.544,33	10,00	1,00	10,00	7,00	84,00
006457	2182	140319	CONDICIONADOR DE AR TIPO SPLIT POT 18000 BTU/H MCA CONSUL	100469 - MOVEIS E UTENSILIOS	1022 - ADMINISTRATIVO	1 - PREDIO ADMINISTRATIVO / PORTARIA	7.920,48	0,70	5.544,33	10,00	1,00	10,00	7,00	84,00

Av. Historiador Rubens de Mendonça, 491 – Bairro Araés - Cuiabá/MT - CEP: 78.008-000.

Fone: (65) 3322-3504

Site: www.ibapemt.com.br/E-mail: ibapemt@gmail.com



Este documento foi gerado pelo usuário 154.\*\*\*.\*\*\*-31 em 02/04/2024 13:16:06

Número do documento: 24040120282432000000141093192

https://pje.tjmt.jus.br:443/pje/Processo/ConsultaDocumento/listView.seam?x=24040120282432000000141093192

Assinado eletronicamente por: EDUARDO HENRIQUE VIEIRA BARROS - 01/04/2024 20:28:25



Relatório Analítico - Destilaria de Alcool Libra

Patrimônio	Foto	Cotação	Descrição	Código da Conta	Centro de Custo	Localização Interna	Valor de Reposição (BRL)	Índice Final	VALOR JUSTO CORRIGIDO JUN/2022	VUT - Vida Útil Total (anos)	Fator Geral de Manutenção	VUET - Vida Útil Econômica Total	VUER - Vida Útil Econômica Remanescente	
													Anos	Meses
006458	2183	140319	CONDICIONADOR DE AR TIPO SPLIT POT 18000 BTU/H MCA CONSUL	100469 - MOVEIS E UTENSILIOS	1022 - ADMINISTRATIVO	1 - PREDIO ADMINISTRATIVO / PORTARIA	7.920,48	0,70	5.544,33	10,00	1,00	10,00	7,00	84,00
006850	2030	140319	CONDICIONADOR DE AR TIPO SPLIT POT 18000 BTU/H MCA ELGIN MOD HEE18B2IA	100469 - MOVEIS E UTENSILIOS	3041 - AMOXARIFADO	2 - ALMOXARIFADO CENTRAL	7.920,48	0,70	5.544,33	10,00	1,00	10,00	7,00	84,00
006999	2327	140319	CONDICIONADOR DE AR TIPO SPLIT POT 18000 BTU/H MCA KOMEQO	100469 - MOVEIS E UTENSILIOS	1103 - MEDICINA E SEGURANCA DO TRABALHO	34 - SEG. TRABALHO	7.920,48	0,70	5.544,33	10,00	1,00	10,00	7,00	84,00
006918	327	140319	CONDICIONADOR DE AR TIPO SPLIT POT 18000 BTU/H MCA PANASONIC MOD INVERTER	100469 - MOVEIS E UTENSILIOS	3061 - LABORATORIO CANA	21 - LABOR. INDUSTRIAL	7.920,50	0,65	5.148,32	10,00	1,00	10,00	6,50	78,00
007140	1748	311014	AMACIADOR DE CARNES MCA SKYSEN MOD ABS	100469 - MOVEIS E UTENSILIOS	3012 - UNIDADE DE ALIMENTACAO E NUTRICAO	37 - REFEITORIO	7.331,40	0,70	5.131,98	10,00	1,00	10,00	7,00	84,00
007142	1751	358444	MULTI PROCESSADOR DE ALIMENTOS MCA METVISA MOD MPAMBIMF60N5	100469 - MOVEIS E UTENSILIOS	3012 - UNIDADE DE ALIMENTACAO E NUTRICAO	37 - REFEITORIO	7.242,30	0,70	5.069,61	10,00	1,00	10,00	7,00	84,00
006927	356	311150	BEBEDOURO ELETRICO INDUSTRIAL C/2 TORNEIRA(S) MCA REFRIGERACAO NACIONAL	100469 - MOVEIS E UTENSILIOS	3052 - ADMINISTRACAO INDUSTRIAL CANA	17 - ESCRITORIO ADMINIST.	6.435,12	0,75	4.826,34	10,00	1,00	10,00	7,50	90,00
006976	533	311150	BEBEDOURO ELETRICO INDUSTRIAL C/2 TORNEIRA(S) MCA REFRIGERACAO NACIONAL	100469 - MOVEIS E UTENSILIOS	1023 - SEGURANCA PATRIMONIAL	1 - PREDIO ADMINISTRATIVO / PORTARIA	6.435,12	0,75	4.826,34	10,00	1,00	10,00	7,50	90,00
005060	1326	140319	CONDICIONADOR DE AR TIPO SPLIT POT 18000 BTU/H MCA LG	100469 - MOVEIS E UTENSILIOS	3023 - CAPTACAO AGUAS E AR COMPRIMIDO CANA	14 - CCM SPRAY/DIST. AGUA	7.920,48	0,60	4.752,29	10,00	1,00	10,00	6,00	72,00
006647	2045	140319	CONDICIONADOR DE AR TIPO SPLIT POT 18000 BTU/H MCA ELGIN MOD HWF18B2IA	100469 - MOVEIS E UTENSILIOS	3071 - RECEPCAO CANA	27 - RECEPCAO E PREPARO	7.920,48	0,60	4.752,29	10,00	1,00	10,00	6,00	72,00
006678	2190	329496	TELEVISOR DE 37 POL TIPO LED MCA SAMSUNG	100469 - MOVEIS E UTENSILIOS	1022 - ADMINISTRATIVO	36 - VESTIARIOS	6.602,68	0,70	4.621,87	10,00	1,00	10,00	7,00	84,00
004633	2188	311150	BEBEDOURO ELETRICO INDUSTRIAL C/2 TORNEIRA(S)	100469 - MOVEIS E UTENSILIOS	1022 - ADMINISTRATIVO	36 - VESTIARIOS	6.435,12	0,70	4.504,59	10,00	1,00	10,00	7,00	84,00
006293	1285	140319	CONDICIONADOR DE AR TIPO SPLIT POT 18000 BTU/H MCA SPRINGER MIDEA MOD 42MCA1855	100469 - MOVEIS E UTENSILIOS	3072 - MOAGEM CANA	70 - ADM ENCARREGADOS	7.920,50	0,55	4.356,27	10,00	1,00	10,00	5,50	66,00
006455	509	140318	CONDICIONADOR DE AR TIPO SPLIT POT 12000 BTU/H MCA COMFEE MOD 42MMC12F5	100469 - MOVEIS E UTENSILIOS	1022 - ADMINISTRATIVO	1 - PREDIO ADMINISTRATIVO / PORTARIA	4.823,25	0,90	4.340,92	10,00	1,00	10,00	9,00	108,00
006456	508	140318	CONDICIONADOR DE AR TIPO SPLIT POT 12000 BTU/H MCA COMFEE MOD 42MMC12F5	100469 - MOVEIS E UTENSILIOS	1022 - ADMINISTRATIVO	1 - PREDIO ADMINISTRATIVO / PORTARIA	4.823,25	0,90	4.340,92	10,00	1,00	10,00	9,00	108,00
005954	331	140318	CONDICIONADOR DE AR TIPO SPLIT POT 12000 BTU/H MCA MIDEA	100469 - MOVEIS E UTENSILIOS	3061 - LABORATORIO CANA	21 - LABOR. INDUSTRIAL	4.823,25	0,85	4.099,76	10,00	1,00	10,00	8,50	102,00
006214	524	140318	CONDICIONADOR DE AR TIPO SPLIT POT 12000 BTU/H MCA SAMSUNG MOD AR12HCSUAWONAZ	100469 - MOVEIS E UTENSILIOS	1022 - ADMINISTRATIVO	1 - PREDIO ADMINISTRATIVO / PORTARIA	4.823,25	0,85	4.099,76	10,00	1,00	10,00	8,50	102,00
006490	486	140318	CONDICIONADOR DE AR TIPO SPLIT POT 11000 BTU/H MCA SPRINGER MIDEA MOD 42MACB12S5	100469 - MOVEIS E UTENSILIOS	1022 - ADMINISTRATIVO	1 - PREDIO ADMINISTRATIVO / PORTARIA	4.823,25	0,85	4.099,76	10,00	1,00	10,00	8,50	102,00
006404	1799	329374	FATIADOR DE FRIOS MCA GURAL MOD GLP-330	100469 - MOVEIS E UTENSILIOS	3012 - UNIDADE DE ALIMENTACAO E NUTRICAO	37 - REFEITORIO	5.831,26	0,70	4.081,88	10,00	1,00	10,00	7,00	84,00
006978	548	329971	BALCAO ESTRUTURA EM MADEIRA C/TAMPO EM GRANITO DIM 1200X1200X700 MM MCA VS INOX	100469 - MOVEIS E UTENSILIOS	3012 - UNIDADE DE ALIMENTACAO E NUTRICAO	37 - REFEITORIO	6.709,96	0,60	4.025,98	15,00	1,00	15,00	9,00	108,00
006245	1769	357321	BALCAO REFRIGERADO C/3 CUBAS EM ACO INOX DIM 1100X900X1300 MM MCA METALURGICA VENANCIO	100469 - MOVEIS E UTENSILIOS	3012 - UNIDADE DE ALIMENTACAO E NUTRICAO	37 - REFEITORIO	5.726,25	0,70	4.008,37	10,00	1,00	10,00	7,00	84,00
005192	1378	311150	BEBEDOURO ELETRICO INDUSTRIAL C/2 TORNEIRA(S)	100469 - MOVEIS E UTENSILIOS	3011 - MANUTENCAO CIVIL, ELÉTRICA E MECÂNICA	23 - OFICINA MECÂNICA	6.435,12	0,60	3.861,07	10,00	1,00	10,00	6,00	72,00
006584	203	354711	TELEVISOR DE 50 POL TIPO LCD MCA AOC MOD LE50U7970S	100469 - MOVEIS E UTENSILIOS	3022 - CASA DE FORÇA CANA	20 - GERA. / DIST. ENERGIA	5.306,21	0,70	3.714,35	10,00	1,00	10,00	7,00	84,00
006585	202	354711	TELEVISOR DE 50 POL TIPO LCD MCA AOC MOD LE50U7970S	100469 - MOVEIS E UTENSILIOS	3022 - CASA DE FORÇA CANA	20 - GERA. / DIST. ENERGIA	5.306,21	0,70	3.714,35	10,00	1,00	10,00	7,00	84,00
006586	1723	354711	TELEVISOR DE 50 POL TIPO LCD MCA AOC MOD LE50U7970S	100469 - MOVEIS E UTENSILIOS	3021 - CALDEIRA CANA	29 - SALA DE COMANDOS CALDEIRAS	5.306,22	0,65	3.449,04	10,00	0,79	7,90	5,14	61,62
006587	1722	354711	TELEVISOR DE 50 POL TIPO LCD MCA AOC MOD LE50U7970S	100469 - MOVEIS E UTENSILIOS	3021 - CALDEIRA CANA	29 - SALA DE COMANDOS CALDEIRAS	5.306,22	0,65	3.449,04	10,00	0,79	7,90	5,14	61,62
006977	546	357322	BALCAO REFRIGERADO C/5 CUBA MCA VS INOX	100469 - MOVEIS E UTENSILIOS	3012 - UNIDADE DE ALIMENTACAO E NUTRICAO	37 - REFEITORIO	5.726,25	0,60	3.435,75	10,00	1,00	10,00	6,00	72,00

Av. Historiador Rubens de Mendonça, 491 – Bairro Araés - Cuiabá/MT - CEP: 78.008-000.

Fone: (65) 3322-3504

Site: www.ibapemt.com.br/E-mail: ibapemt@gmail.com



Este documento foi gerado pelo usuário 154.\*\*\*.\*\*\*-31 em 02/04/2024 13:16:06

Número do documento: 24040120282432000000141093192

https://pje.tjmt.jus.br:443/pje/Processo/ConsultaDocumento/listView.seam?x=24040120282432000000141093192

Assinado eletronicamente por: EDUARDO HENRIQUE VIEIRA BARROS - 01/04/2024 20:28:25



Relatório Analítico - Destilaria de Alcool Libra

Patrimônio	Foto	Cotação	Descrição	Código da Conta	Centro de Custo	Localização Interna	Valor de Reposição (BRL)	Índice Final	VALOR JUSTO CORRIGIDO JUN/2022	VUT - Vida Útil Total (anos)	Fator Geral de Manutenção	VUET - Vida Útil Econômica Total	VUER - Vida Útil Econômica Remanescente	
													Anos	Meses
007042	829	140316	CONDICIONADOR DE AR TIPO SPLIT POT 9000 BTU/H MCA MIDEA	100469 - MOVEIS E UTENSILIOS	1082 - TECNOLOGIA DA INFORMACAO E COMUNICACAO	1 - PREDIO ADMINISTRATIVO / PORTARIA	4.575,65	0,75	3.431,74	10,00	1,00	10,00	7,50	90,00
005085	1820	140318	CONDICIONADOR DE AR TIPO SPLIT POT 12000 BTU/H MCA KOMEQO	100469 - MOVEIS E UTENSILIOS	3012 - UNIDADE DE ALIMENTACAO E NUTRICAO	37 - REFEITORIO	4.823,25	0,70	3.376,27	10,00	1,00	10,00	7,00	84,00
005708	1956	140318	CONDICIONADOR DE AR TIPO SPLIT POT 12000 BTU/H MCA KOMEQO MOD KOS 12 PC 3HX	100469 - MOVEIS E UTENSILIOS	3013 - OFICINA E TRANSPORTES INTERNOS	22 - OFICINA MANUT. ELÉTRICA	4.823,25	0,70	3.376,27	10,00	1,00	10,00	7,00	84,00
006851	2031	140318	CONDICIONADOR DE AR TIPO SPLIT POT 12000 BTU/H MCA CONSUL	100469 - MOVEIS E UTENSILIOS	3041 - AMOXARIFADO	2 - ALMOXARIFADO CENTRAL	4.823,25	0,70	3.376,27	10,00	1,00	10,00	7,00	84,00
006817	1393	140316	CONDICIONADOR DE AR TIPO SPLIT POT 9000 BTU/H MCA PANASONIC MOD R410A	100469 - MOVEIS E UTENSILIOS	3052 - ADMINISTRACAO INDUSTRIAL CANA	17 - ESCRITÓRIO ADMINIST.	4.575,65	0,70	3.202,95	10,00	1,00	10,00	7,00	84,00
000559	1771	140387	ESTANTE ESTRUTURA EM ACO INOX C/4 PRATELEIRA(S) DIM 1250X550X1800 MM	100469 - MOVEIS E UTENSILIOS	3012 - UNIDADE DE ALIMENTACAO E NUTRICAO	37 - REFEITORIO	4.518,20	0,70	3.162,74	15,00	1,00	15,00	10,50	126,00
001370	1761	140387	ESTANTE ESTRUTURA EM ACO INOX C/3 PRATELEIRA(S) DIM 900X550X1800 MM	100469 - MOVEIS E UTENSILIOS	3012 - UNIDADE DE ALIMENTACAO E NUTRICAO	37 - REFEITORIO	4.518,20	0,70	3.162,74	15,00	1,00	15,00	10,50	126,00
003086	1787	140387	ESTANTE ESTRUTURA EM ACO INOX C/4 PRATELEIRA(S) DIM 900X550X1800 MM	100469 - MOVEIS E UTENSILIOS	3012 - UNIDADE DE ALIMENTACAO E NUTRICAO	37 - REFEITORIO	4.518,20	0,70	3.162,74	15,00	1,00	15,00	10,50	126,00
003087	1802	140387	ESTANTE ESTRUTURA EM ACO INOX C/3 PRATELEIRA(S) DIM 900X550X1800 MM	100469 - MOVEIS E UTENSILIOS	3012 - UNIDADE DE ALIMENTACAO E NUTRICAO	37 - REFEITORIO	4.518,20	0,70	3.162,74	15,00	1,00	15,00	10,50	126,00
003197	1759	140387	ESTANTE ESTRUTURA EM ACO INOX C/3 PRATELEIRA(S) DIM 1200X550X1800 MM	100469 - MOVEIS E UTENSILIOS	3012 - UNIDADE DE ALIMENTACAO E NUTRICAO	37 - REFEITORIO	4.518,20	0,70	3.162,74	15,00	1,00	15,00	10,50	126,00
003198	1758	140387	ESTANTE ESTRUTURA EM ACO INOX C/3 PRATELEIRA(S) DIM 900X550X1800 MM	100469 - MOVEIS E UTENSILIOS	3012 - UNIDADE DE ALIMENTACAO E NUTRICAO	37 - REFEITORIO	4.518,20	0,70	3.162,74	15,00	1,00	15,00	10,50	126,00
003200	1772	140387	ESTANTE ESTRUTURA EM ACO INOX C/4 PRATELEIRA(S) DIM 900X550X1800 MM	100469 - MOVEIS E UTENSILIOS	3012 - UNIDADE DE ALIMENTACAO E NUTRICAO	37 - REFEITORIO	4.518,20	0,70	3.162,74	15,00	1,00	15,00	10,50	126,00
007145	1762	140387	ESTANTE ESTRUTURA EM ACO INOX C/4 PRATELEIRA(S) DIM 900X550X1800 MM	100469 - MOVEIS E UTENSILIOS	3012 - UNIDADE DE ALIMENTACAO E NUTRICAO	37 - REFEITORIO	4.518,20	0,70	3.162,74	15,00	1,00	15,00	10,50	126,00
007146	1763	140387	ESTANTE ESTRUTURA EM ACO INOX C/3 PRATELEIRA(S) DIM 1250X550X1800 MM	100469 - MOVEIS E UTENSILIOS	3012 - UNIDADE DE ALIMENTACAO E NUTRICAO	37 - REFEITORIO	4.518,20	0,70	3.162,74	15,00	1,00	15,00	10,50	126,00
006854	2036	321410	BEBEDOURO ELETRICO INDUSTRIAL C/4 TORNEIRA(S)	100469 - MOVEIS E UTENSILIOS	3071 - RECEPCAO CANA	27 - RECEPCAO E PREPARO	5.234,51	0,60	3.140,71	10,00	1,00	10,00	6,00	72,00
006983	555	321410	BEBEDOURO ELETRICO INDUSTRIAL C/4 TORNEIRA(S) MCA REFRIGERACAO NACIONAL	100469 - MOVEIS E UTENSILIOS	3012 - UNIDADE DE ALIMENTACAO E NUTRICAO	37 - REFEITORIO	5.234,51	0,60	3.140,71	10,00	1,00	10,00	6,00	72,00
006984	556	321410	BEBEDOURO ELETRICO INDUSTRIAL C/4 TORNEIRA(S) MCA REFRIGERACAO NACIONAL	100469 - MOVEIS E UTENSILIOS	3012 - UNIDADE DE ALIMENTACAO E NUTRICAO	37 - REFEITORIO	5.234,51	0,60	3.140,71	10,00	1,00	10,00	6,00	72,00
007194	1946	321410	BEBEDOURO ELETRICO INDUSTRIAL C/4 TORNEIRA(S)	100469 - MOVEIS E UTENSILIOS	3013 - OFICINA E TRANSPORTES INTERNOS	23 - OFICINA MECANICA	5.234,51	0,60	3.140,71	10,00	1,00	10,00	6,00	72,00
005722	1585	140318	CONDICIONADOR DE AR TIPO SPLIT POT 12000 BTU/H MCA SAMSUNG	100469 - MOVEIS E UTENSILIOS	3021 - CALDEIRA CANA	10 - CCM CALDEIRAS	4.823,25	0,65	3.135,11	10,00	0,79	7,90	5,14	61,62
005951	1563	140318	CONDICIONADOR DE AR TIPO SPLIT POT 12000 BTU/H MCA MIDEA	100469 - MOVEIS E UTENSILIOS	3021 - CALDEIRA CANA	10 - CCM CALDEIRAS	4.823,25	0,65	3.135,11	10,00	0,79	7,90	5,14	61,62
006066	1564	140318	CONDICIONADOR DE AR TIPO SPLIT POT 12000 BTU/H MCA MIDEA	100469 - MOVEIS E UTENSILIOS	3021 - CALDEIRA CANA	10 - CCM CALDEIRAS	4.823,25	0,65	3.135,11	10,00	0,79	7,90	5,14	61,62
006409	1558	140318	CONDICIONADOR DE AR TIPO SPLIT POT 12000 BTU/H MCA AGRATTO	100469 - MOVEIS E UTENSILIOS	3021 - CALDEIRA CANA	10 - CCM CALDEIRAS	4.823,25	0,65	3.135,11	10,00	0,79	7,90	5,14	61,62
007104	1560	140318	CONDICIONADOR DE AR TIPO SPLIT POT 12000 BTU/H MCA PANASONIC	100469 - MOVEIS E UTENSILIOS	3021 - CALDEIRA CANA	10 - CCM CALDEIRAS	4.823,25	0,65	3.135,11	10,00	0,79	7,90	5,14	61,62
006805	1274	329496	TELEVISOR DE 40 POL TIPO LED MCA SAMSUNG MOD HG40ND450BS	100469 - MOVEIS E UTENSILIOS	3072 - MOAGEM CANA	69 - ADM MOAGEM	6.602,65	0,47	3.103,25	10,00	0,84	8,40	3,95	47,38
006981	552	330066	ARMARIO ESTRUTURA EM ACO INOX C/2 PORTA(S)	100469 - MOVEIS E UTENSILIOS	3012 - UNIDADE DE ALIMENTACAO E NUTRICAO	37 - REFEITORIO	4.858,90	0,60	2.915,34	15,00	1,00	15,00	9,00	108,00
007149	1767	357323	BANCADA ESTRUTURA EM INOX DIM 2400X1000X800 MM C/2 CUBAS	100469 - MOVEIS E UTENSILIOS	3012 - UNIDADE DE ALIMENTACAO E NUTRICAO	37 - REFEITORIO	4.454,59	0,65	2.895,48	15,00	1,00	15,00	9,75	117,00
007101	1465	140318	CONDICIONADOR DE AR TIPO SPLIT POT 12000 BTU/H MCA MIDEA MOD 42MTCB12M5	100469 - MOVEIS E UTENSILIOS	3071 - RECEPCAO CANA	27 - RECEPCAO E PREPARO	4.823,25	0,60	2.893,95	10,00	1,00	10,00	6,00	72,00

Av. Historiador Rubens de Mendonça, 491 – Bairro Araés - Cuiabá/MT - CEP: 78.008-000.

Fone: (65) 3322-3504

Site: www.ibapemt.com.br/E-mail: ibapemt@gmail.com



Este documento foi gerado pelo usuário 154.\*\*\*.\*\*\*-31 em 02/04/2024 13:16:06

Número do documento: 24040120282432000000141093192

https://pje.tjmt.jus.br:443/pje/Processo/ConsultaDocumento/listView.seam?x=24040120282432000000141093192

Assinado eletronicamente por: EDUARDO HENRIQUE VIEIRA BARROS - 01/04/2024 20:28:25



Relatório Analítico - Destilaria de Alcool Libra

Patrimônio	Foto	Cotação	Descrição	Código da Conta	Centro de Custo	Localização Interna	Valor de Reposição (BRL)	Índice Final	VALOR JUSTO CORRIGIDO JUN/2022	VUT - Vida Útil Total (anos)	Fator Geral de Manutenção	VUET - Vida Útil Econômica Total	VUER - Vida Útil Econômica Remanescente	
													Anos	Meses
006275	547	329945	BALCAO ESTRUTURA EM MADEIRA C/TAMPO EM GRANITO DIM 1800X800X700 MM MCA V3 INOX	100469 - MOVEIS E UTENSILIOS	3012 - UNIDADE DE ALIMENTAÇÃO E NUTRIÇÃO	37 - REFEITORIO	4.753,92	0,60	2.852,35	15,00	1,00	15,00	9,00	108,00
006912	315	355826	REFRIGERADOR REFRIGERADOR CAP 334 L MCA CONSUL MOD CRD37	100469 - MOVEIS E UTENSILIOS	3061 - LABORATÓRIO CANA	21 - LABOR. INDUSTRIAL	3.216,32	0,85	2.733,88	10,00	1,00	10,00	8,50	102,00
006352	2173	140387	ESTANTE ESTRUTURA EM ACO INOX C/4 PRATELEIRA(S) DIM 1250X550X1800 MM	100469 - MOVEIS E UTENSILIOS	3012 - UNIDADE DE ALIMENTAÇÃO E NUTRIÇÃO	37 - REFEITORIO	4.518,20	0,60	2.710,92	15,00	1,00	15,00	9,00	108,00
006353	2172	140387	ESTANTE ESTRUTURA EM ACO INOX C/4 PRATELEIRA(S) DIM 1250X550X1800 MM	100469 - MOVEIS E UTENSILIOS	3012 - UNIDADE DE ALIMENTAÇÃO E NUTRIÇÃO	37 - REFEITORIO	4.518,20	0,60	2.710,92	15,00	1,00	15,00	9,00	108,00
006355	2175	140387	ESTANTE ESTRUTURA EM ACO INOX C/4 PRATELEIRA(S) DIM 1250X550X1800 MM	100469 - MOVEIS E UTENSILIOS	3012 - UNIDADE DE ALIMENTAÇÃO E NUTRIÇÃO	37 - REFEITORIO	4.518,20	0,60	2.710,92	15,00	1,00	15,00	9,00	108,00
006897	2174	140387	ESTANTE ESTRUTURA EM ACO INOX C/4 PRATELEIRA(S) DIM 1250X550X1800 MM	100469 - MOVEIS E UTENSILIOS	3012 - UNIDADE DE ALIMENTAÇÃO E NUTRIÇÃO	37 - REFEITORIO	4.518,20	0,60	2.710,92	15,00	1,00	15,00	9,00	108,00
006986	559	357323	BANCADA C/2 CUBA(S) ESTRUTURA ACO INOX DIM 2000X800X1000 MM	100469 - MOVEIS E UTENSILIOS	3012 - UNIDADE DE ALIMENTAÇÃO E NUTRIÇÃO	37 - REFEITORIO	4.454,57	0,60	2.672,74	15,00	1,00	15,00	9,00	108,00
006944	469	290966	ESTACAO DE TRABALHO EM L ESTRUTURA EM ACO CARBONO TAMPO EM GRANITO	100469 - MOVEIS E UTENSILIOS	1022 - ADMINISTRATIVO	1 - PREDIO ADMINISTRATIVO / PORTARIA	2.778,02	0,85	2.639,12	15,00	1,00	15,00	14,25	171,00
006503	501	355826	REFRIGERADOR CAP 334 L MCA CONSUL MOD CRD37	100469 - MOVEIS E UTENSILIOS	1022 - ADMINISTRATIVO	1 - PREDIO ADMINISTRATIVO / PORTARIA	3.216,32	0,80	2.573,06	10,00	1,00	10,00	8,00	96,00
003375	1803	357318	BANCADA ESTRUTURA ACO INOX DIM 1200X500X700 MM	100469 - MOVEIS E UTENSILIOS	3012 - UNIDADE DE ALIMENTAÇÃO E NUTRIÇÃO	37 - REFEITORIO	3.630,06	0,70	2.541,04	15,00	1,00	15,00	10,50	126,00
007150	1768	357318	BANCADA ESTRUTURA ACO INOX DIM 1800X700X800 MM	100469 - MOVEIS E UTENSILIOS	3012 - UNIDADE DE ALIMENTAÇÃO E NUTRIÇÃO	37 - REFEITORIO	3.630,06	0,70	2.541,04	15,00	1,00	15,00	10,50	126,00
007161	1788	357318	BANCADA ESTRUTURA ACO INOX DIM 1800X700X800 MM	100469 - MOVEIS E UTENSILIOS	3012 - UNIDADE DE ALIMENTAÇÃO E NUTRIÇÃO	37 - REFEITORIO	3.630,06	0,70	2.541,04	15,00	1,00	15,00	10,50	126,00
007168	1804	357318	BANCADA ESTRUTURA ACO INOX DIM 1800X700X800 MM	100469 - MOVEIS E UTENSILIOS	3012 - UNIDADE DE ALIMENTAÇÃO E NUTRIÇÃO	37 - REFEITORIO	3.630,06	0,70	2.541,04	15,00	1,00	15,00	10,50	126,00
006812	1357	321410	BEBEDOURO ELETRICO INDUSTRIAL C/4 TORNEIRA(S)	100469 - MOVEIS E UTENSILIOS	3072 - MOAGEM CANA	69 - ADM MOAGEM	5.234,52	0,48	2.512,57	10,00	0,84	8,40	4,03	48,38
003091	1757	358484	FATIADOR DE FRIOS MCA BERMAR MOD B09	100469 - MOVEIS E UTENSILIOS	3012 - UNIDADE DE ALIMENTAÇÃO E NUTRIÇÃO	37 - REFEITORIO	3.441,60	0,70	2.409,12	10,00	1,00	10,00	7,00	84,00
000601	560	357327	BANCADA C/1 CUBA(S) ESTRUTURA ACO INOX DIM 1800X800X1000 MM	100469 - MOVEIS E UTENSILIOS	3012 - UNIDADE DE ALIMENTAÇÃO E NUTRIÇÃO	37 - REFEITORIO	3.919,76	0,60	2.351,85	15,00	1,00	15,00	9,00	108,00
000635	478	311184	FRIGOBAR CAP 130 L MCA ELECTROLUX MOD R130	100469 - MOVEIS E UTENSILIOS	1022 - ADMINISTRATIVO	1 - PREDIO ADMINISTRATIVO / PORTARIA	3.095,00	0,75	2.321,25	10,00	1,00	10,00	7,50	90,00
000072	505	321499	ARQUIVO METALICO C/4 GAVETA(S)	100469 - MOVEIS E UTENSILIOS	1022 - ADMINISTRATIVO	1 - PREDIO ADMINISTRATIVO / PORTARIA	2.871,91	0,80	2.297,53	15,00	1,00	15,00	12,00	144,00
005145	1340	311156	BEBEDOURO ELETRICO INDUSTRIAL C/3 TORNEIRA(S)	100469 - MOVEIS E UTENSILIOS	3011 - MANUTENÇÃO CIVIL, ELÉTRICA E MECÂNICA	71 - CALDERARIA	3.654,58	0,60	2.192,75	10,00	1,00	10,00	6,00	72,00
006985	558	357318	BANCADA ESTRUTURA ACO INOX DIM 3000X800X1000 MM	100469 - MOVEIS E UTENSILIOS	3012 - UNIDADE DE ALIMENTAÇÃO E NUTRIÇÃO	37 - REFEITORIO	3.630,06	0,60	2.178,04	15,00	1,00	15,00	9,00	108,00
L06021	2616	321410	BEBEDOURO ELETRICO INDUSTRIAL C/4 TORNEIRA(S) MCA REFRIGERACAO NACIONAL	100469 - MOVEIS E UTENSILIOS	3044 - POSTO DE ABASTECIMENTO	73 - OFICINA DE CAMINHOS	5.234,51	0,40	2.093,80	10,00	1,00	10,00	4,00	48,00
000843	1388	321499	ARQUIVO METALICO C/4 GAVETA(S)	100469 - MOVEIS E UTENSILIOS	3052 - ADMINISTRAÇÃO INDUSTRIAL CANA	17 - ESCRITÓRIO ADMINIST.	2.871,91	0,70	2.010,34	15,00	1,00	15,00	10,50	126,00
005146	820	311156	BEBEDOURO ELETRICO INDUSTRIAL C/3 TORNEIRA(S)	100469 - MOVEIS E UTENSILIOS	3013 - OFICINA E TRANSPORTES INTERNOS	73 - OFICINA DE CAMINHOS	3.654,58	0,55	2.010,02	10,00	1,00	10,00	5,50	66,00
000251	1271	140315	CONDICIONADOR DE AR TIPO JANELA POT 7500 BTU/H MCA SPRINGER	100469 - MOVEIS E UTENSILIOS	3072 - MOAGEM CANA	69 - ADM MOAGEM	4.206,46	0,47	1.977,04	10,00	0,84	8,40	3,95	47,38
L07035	2641	140318	CONDICIONADOR DE AR TIPO SPLIT POT 12000 BTU/H MCA MIDEA MOD 42MTCB12M5	100469 - MOVEIS E UTENSILIOS	3044 - POSTO DE ABASTECIMENTO	73 - OFICINA DE CAMINHOS	4.823,25	0,40	1.929,30	10,00	1,00	10,00	4,00	48,00
001052	1923	321499	ARQUIVO METALICO C/4 GAVETA(S) MCA ISMA	100469 - MOVEIS E UTENSILIOS	3013 - OFICINA E TRANSPORTES INTERNOS	22 - OFICINA MANUT. ELÉTRICA	2.871,93	0,65	1.866,76	15,00	1,00	15,00	9,75	117,00
007189	1937	321499	ARQUIVO METALICO C/4 GAVETA(S)	100469 - MOVEIS E UTENSILIOS	3013 - OFICINA E TRANSPORTES INTERNOS	22 - OFICINA MANUT. ELÉTRICA	2.871,93	0,65	1.866,76	15,00	1,00	15,00	9,75	117,00

Av. Historiador Rubens de Mendonça, 491 – Bairro Araés - Cuiabá/MT - CEP: 78.008-000.

Fone: (65) 3322-3504

Site: www.ibapemt.com.br/E-mail: ibapemt@gmail.com



Este documento foi gerado pelo usuário 154.\*\*\*.\*\*\*-31 em 02/04/2024 13:16:06

Número do documento: 24040120282432000000141093192

https://pje.tjmt.jus.br:443/pje/Processo/ConsultaDocumento/listView.seam?x=24040120282432000000141093192

Assinado eletronicamente por: EDUARDO HENRIQUE VIEIRA BARROS - 01/04/2024 20:28:25



Relatório Analítico - Destilaria de Alcool Libra

Patrimônio	Foto	Cotação	Descrição	Código da Conta	Centro de Custo	Localização Interna	Valor de Reposição (BRL)	Índice Final	VALOR JUSTO CORRIGIDO JUN/2022	VUT - Vida Útil Total (anos)	Fator Geral de Manutenção	VUET - Vida Útil Econômica Total	VUER - Vida Útil Econômica Remanescente	
													Anos	Meses
006807	1286	355826	REFRIGERADOR REFRIGERADOR CAP 334 L MCA CONSUL MOD CRD37	100469 - MOVEIS E UTENSILIOS	3072 - MOAGEM CANA	70 - ADM ENCARREGADOS	3.216,32	0,55	1.768,98	10,00	1,00	10,00	5,50	66,00
006408	1806	357370	DESCASCADOR DE LEGUMES 6 KG MCA METVISA MOD DA@MBIVMF60N51	100469 - MOVEIS E UTENSILIOS	3012 - UNIDADE DE ALIMENTAÇÃO E NUTRIÇÃO	37 - REFEITORIO	2.503,63	0,70	1.752,54	15,00	1,00	15,00	10,50	126,00
007170	1807	357370	DESCASCADOR DE LEGUMES MCA METVISA	100469 - MOVEIS E UTENSILIOS	3012 - UNIDADE DE ALIMENTAÇÃO E NUTRIÇÃO	37 - REFEITORIO	2.503,63	0,70	1.752,54	15,00	1,00	15,00	10,50	126,00
006366	1832	357317	CAIXA ACUSTICA AMPLIFICADA MCA FRAHM MOD MF 800 BT	100469 - MOVEIS E UTENSILIOS	3012 - UNIDADE DE ALIMENTAÇÃO E NUTRIÇÃO	37 - REFEITORIO	2.475,75	0,70	1.733,03	10,00	1,00	10,00	7,00	84,00
006959	502	287261	PURIFICADOR DE AGUA MCA EVEREST MOD SOFT STAR	100469 - MOVEIS E UTENSILIOS	1022 - ADMINISTRATIVO	1 - PREDIO ADMINISTRATIVO / PORTARIA	2.159,32	0,80	1.727,46	10,00	1,00	10,00	8,00	96,00
000649	1431	321499	ARQUIVO METALICO C/4 GAVETA(S)	100469 - MOVEIS E UTENSILIOS	3041 - AMOXARIFADO	2 - ALMOXARIFADO CENTRAL	2.871,91	0,60	1.723,15	15,00	1,00	15,00	9,00	108,00
001053	1432	321499	ARQUIVO METALICO C/4 GAVETA(S)	100469 - MOVEIS E UTENSILIOS	3041 - AMOXARIFADO	2 - ALMOXARIFADO CENTRAL	2.871,91	0,60	1.723,15	15,00	1,00	15,00	9,00	108,00
005077	2039	321499	ARQUIVO METALICO C/4 GAVETA(S)	100469 - MOVEIS E UTENSILIOS	3071 - RECEPÇÃO CANA	27 - RECEPÇÃO E PREPARO	2.871,91	0,60	1.723,15	15,00	1,00	15,00	9,00	108,00
005079	1433	321499	ARQUIVO METALICO C/4 GAVETA(S)	100469 - MOVEIS E UTENSILIOS	3041 - AMOXARIFADO	2 - ALMOXARIFADO CENTRAL	2.871,91	0,60	1.723,15	15,00	1,00	15,00	9,00	108,00
006287	1430	321499	ARQUIVO METALICO C/4 GAVETA(S)	100469 - MOVEIS E UTENSILIOS	3041 - AMOXARIFADO	2 - ALMOXARIFADO CENTRAL	2.871,91	0,60	1.723,15	15,00	1,00	15,00	9,00	108,00
006288	1429	321499	ARQUIVO METALICO C/4 GAVETA(S)	100469 - MOVEIS E UTENSILIOS	3041 - AMOXARIFADO	2 - ALMOXARIFADO CENTRAL	2.871,91	0,60	1.723,15	15,00	1,00	15,00	9,00	108,00
006289	1428	321499	ARQUIVO METALICO C/4 GAVETA(S)	100469 - MOVEIS E UTENSILIOS	3041 - AMOXARIFADO	2 - ALMOXARIFADO CENTRAL	2.871,91	0,60	1.723,15	15,00	1,00	15,00	9,00	108,00
006365	352	321499	ARQUIVO METALICO C/4 GAVETA(S)	100469 - MOVEIS E UTENSILIOS	3052 - ADMINISTRAÇÃO INDUSTRIAL CANA	17 - ESCRITÓRIO ADMINIST.	2.871,91	0,60	1.723,15	15,00	1,00	15,00	9,00	108,00
006847	2016	321499	ARQUIVO METALICO C/4 GAVETA(S)	100469 - MOVEIS E UTENSILIOS	3041 - AMOXARIFADO	2 - ALMOXARIFADO CENTRAL	2.871,91	0,60	1.723,15	15,00	1,00	15,00	9,00	108,00
006855	2038	321499	ARQUIVO METALICO C/4 GAVETA(S)	100469 - MOVEIS E UTENSILIOS	3071 - RECEPÇÃO CANA	27 - RECEPÇÃO E PREPARO	2.871,91	0,60	1.723,15	15,00	1,00	15,00	9,00	108,00
006990	2311	321499	ARQUIVO METALICO C/4 GAVETA(S)	100469 - MOVEIS E UTENSILIOS	1103 - MEDICINA E SEGURANÇA DO TRABALHO	34 - SEG. TRABALHO	2.871,91	0,60	1.723,15	15,00	1,00	15,00	9,00	108,00
006968	513	30160	BALCAO DE ATENDIMENTO ESTRUTURA EM MADEIRA C/TAMPO EM MADEIRA DIM 1300X600X1400 MM	100469 - MOVEIS E UTENSILIOS	1022 - ADMINISTRATIVO	1 - PREDIO ADMINISTRATIVO / PORTARIA	1.782,72	0,95	1.693,58	15,00	1,00	15,00	14,25	171,00
007157	1780	330142	FOGAO INDUSTRIAL EM ACO INOX DIM 1900X800X600 MM C/3 QUEIMADOR(ES) MCA FOGOES VENANCIO	100469 - MOVEIS E UTENSILIOS	3012 - UNIDADE DE ALIMENTAÇÃO E NUTRIÇÃO	37 - REFEITORIO	2.400,13	0,70	1.680,09	10,00	1,00	10,00	7,00	84,00
007158	1781	330142	FOGAO INDUSTRIAL EM ACO INOX DIM 1900X800X600 MM C/3 QUEIMADOR(ES) MCA FOGOES VENANCIO	100469 - MOVEIS E UTENSILIOS	3012 - UNIDADE DE ALIMENTAÇÃO E NUTRIÇÃO	37 - REFEITORIO	2.400,13	0,70	1.680,09	10,00	1,00	10,00	7,00	84,00
007159	1782	330142	FOGAO INDUSTRIAL EM ACO INOX DIM 1900X800X600 MM C/3 QUEIMADOR(ES) MCA FOGOES VENANCIO	100469 - MOVEIS E UTENSILIOS	3012 - UNIDADE DE ALIMENTAÇÃO E NUTRIÇÃO	37 - REFEITORIO	2.400,13	0,70	1.680,09	10,00	1,00	10,00	7,00	84,00
006581	472	337484	FRIGOBAR CAP 117 L MCA CONSUL MOD CRC 12	100469 - MOVEIS E UTENSILIOS	1022 - ADMINISTRATIVO	1 - PREDIO ADMINISTRATIVO / PORTARIA	2.126,88	0,75	1.595,16	10,00	1,00	10,00	7,50	90,00
000828	1278	321499	ARQUIVO METALICO C/4 GAVETA(S)	100469 - MOVEIS E UTENSILIOS	3072 - MOAGEM CANA	70 - ADM ENCARREGADOS	2.871,93	0,55	1.579,56	15,00	1,00	15,00	8,25	99,00
001953	1275	321499	ARQUIVO METALICO C/4 GAVETA(S)	100469 - MOVEIS E UTENSILIOS	3072 - MOAGEM CANA	70 - ADM ENCARREGADOS	2.871,93	0,55	1.579,56	15,00	1,00	15,00	8,25	99,00
001954	1276	321499	ARQUIVO METALICO C/4 GAVETA(S)	100469 - MOVEIS E UTENSILIOS	3072 - MOAGEM CANA	70 - ADM ENCARREGADOS	2.871,93	0,55	1.579,56	15,00	1,00	15,00	8,25	99,00
001955	1277	321499	ARQUIVO METALICO C/4 GAVETA(S)	100469 - MOVEIS E UTENSILIOS	3072 - MOAGEM CANA	70 - ADM ENCARREGADOS	2.871,93	0,55	1.579,56	15,00	1,00	15,00	8,25	99,00

Av. Historiador Rubens de Mendonça, 491 – Bairro Araés - Cuiabá/MT - CEP: 78.008-000.

Fone: (65) 3322-3504

Site: www.ibapemt.com.br/E-mail: ibapemt@gmail.com



Este documento foi gerado pelo usuário 154.\*\*\*.\*\*\*-31 em 02/04/2024 13:16:06

Número do documento: 24040120282432000000141093192

https://pje.tjmt.jus.br:443/pje/Processo/ConsultaDocumento/listView.seam?x=24040120282432000000141093192

Assinado eletronicamente por: EDUARDO HENRIQUE VIEIRA BARROS - 01/04/2024 20:28:25



Relatório Analítico - Destilaria de Alcool Libra

Patrimônio	Foto	Cotação	Descrição	Código da Conta	Centro de Custo	Localização Interna	Valor de Reposição (BRL)	Índice Final	VALOR JUSTO CORRIGIDO JUN/2022	VUT - Vida Útil Total (anos)	Fator Geral de Manutenção	VUET - Vida Útil Econômica Total	VUER - Vida Útil Econômica Romanescente	
													Anos	Meses
A00011	818	321499	ARQUIVO METALICO C/4 GAVETA(S)	100469 - MOVEIS E UTENSILIOS	3013 - OFICINA E TRANSPORTES INTERNOS	73 - OFICINA DE CAMINHOS	2.871,93	0,55	1.579,56	15,00	1,00	15,00	8,25	99,00
A00014	819	321499	ARQUIVO METALICO C/4 GAVETA(S)	100469 - MOVEIS E UTENSILIOS	3013 - OFICINA E TRANSPORTES INTERNOS	73 - OFICINA DE CAMINHOS	2.871,93	0,55	1.579,56	15,00	1,00	15,00	8,25	99,00
006953	488	330027	GAVETEIRO EM MADEIRA C/4 GAVETA(S)	100469 - MOVEIS E UTENSILIOS	1022 - ADMINISTRATIVO	1 - PREDIO ADMINISTRATIVO / PORTARIA	2.079,84	0,75	1.559,88	15,00	1,00	15,00	11,25	135,00
007000	2383	321480	TELEVISOR DE 32 POL TIPO LED MCA SAMSUNG MOD HG32NE595JG	100469 - MOVEIS E UTENSILIOS	3012 - UNIDADE DE ALIMENTAÇÃO E NUTRIÇÃO	37 - REFEITORIO	2.225,92	0,70	1.558,15	10,00	1,00	10,00	7,00	84,00
006676	2186	338288	TELEVISOR DE 32 POL TIPO LED MCA SAMSUNG MOD LH32BENE	100469 - MOVEIS E UTENSILIOS	1082 - TECNOLOGIA DA INFORMACÃO E COMUNICACÃO	1 - PREDIO ADMINISTRATIVO / PORTARIA	2.191,26	0,70	1.533,88	10,00	1,00	10,00	7,00	84,00
006101	404	347544	ARMARIO C/2 PORTA(S) MCA AVANTTI MOVEIS	100469 - MOVEIS E UTENSILIOS	1022 - ADMINISTRATIVO	1 - PREDIO ADMINISTRATIVO / PORTARIA	1.579,69	0,95	1.500,70	15,00	1,00	15,00	14,25	171,00
006139	405	347544	ARMARIO C/2 PORTA(S) MCA AVANTTI MOVEIS	100469 - MOVEIS E UTENSILIOS	1022 - ADMINISTRATIVO	1 - PREDIO ADMINISTRATIVO / PORTARIA	1.579,69	0,95	1.500,70	15,00	1,00	15,00	14,25	171,00
006186	406	347544	ARMARIO BAIXO EM MADEIRA C/2 PORTA(S) MCA AVANTTI MOVEIS	100469 - MOVEIS E UTENSILIOS	1022 - ADMINISTRATIVO	1 - PREDIO ADMINISTRATIVO / PORTARIA	1.579,69	0,95	1.500,70	15,00	1,00	15,00	14,25	171,00
006939	455	347544	ARMARIO BAIXO EM MADEIRA C/2 PORTA(S) MCA AVANTTI MOVEIS	100469 - MOVEIS E UTENSILIOS	1022 - ADMINISTRATIVO	1 - PREDIO ADMINISTRATIVO / PORTARIA	1.579,69	0,95	1.500,70	15,00	1,00	15,00	14,25	171,00
006943	476	347544	ARMARIO BAIXO EM MADEIRA C/2 PORTA(S) MCA AVANTTI MOVEIS	100469 - MOVEIS E UTENSILIOS	1022 - ADMINISTRATIVO	1 - PREDIO ADMINISTRATIVO / PORTARIA	1.579,69	0,95	1.500,70	15,00	1,00	15,00	14,25	171,00
006948	480	347544	ARMARIO ESTRUTURA EM MADEIRA C/2 PORTA(S) MCA AVANTTI MOVEIS	100469 - MOVEIS E UTENSILIOS	1022 - ADMINISTRATIVO	1 - PREDIO ADMINISTRATIVO / PORTARIA	1.579,69	0,95	1.500,70	15,00	1,00	15,00	14,25	171,00
006964	506	347544	ARMARIO BAIXO EM MADEIRA C/2 PORTA(S) MCA AVANTTI MOVEIS	100469 - MOVEIS E UTENSILIOS	1022 - ADMINISTRATIVO	1 - PREDIO ADMINISTRATIVO / PORTARIA	1.579,69	0,95	1.500,70	15,00	1,00	15,00	14,25	171,00
006963	503	357316	CAFETEIRA INDUSTRIAL MCA MARCHESONI MOD C 2.602	100469 - MOVEIS E UTENSILIOS	1022 - ADMINISTRATIVO	1 - PREDIO ADMINISTRATIVO / PORTARIA	1.871,86	0,80	1.497,48	10,00	1,00	10,00	8,00	96,00
006086	409	54	GAVETEIRO EM MADEIRA C/3 GAVETA(S) MCA AVANTTI MOVEIS	100469 - MOVEIS E UTENSILIOS	1022 - ADMINISTRATIVO	1 - PREDIO ADMINISTRATIVO / PORTARIA	1.559,88	0,95	1.481,89	15,00	1,00	15,00	14,25	171,00
006091	456	54	GAVETEIRO EM MADEIRA C/3 GAVETA(S) MCA AVANTTI MOVEIS	100469 - MOVEIS E UTENSILIOS	1022 - ADMINISTRATIVO	1 - PREDIO ADMINISTRATIVO / PORTARIA	1.559,88	0,95	1.481,89	15,00	1,00	15,00	14,25	171,00
006092	416	54	GAVETEIRO EM MADEIRA C/3 GAVETA(S) MCA AVANTTI MOVEIS	100469 - MOVEIS E UTENSILIOS	1022 - ADMINISTRATIVO	1 - PREDIO ADMINISTRATIVO / PORTARIA	1.559,88	0,95	1.481,89	15,00	1,00	15,00	14,25	171,00
006093	419	54	GAVETEIRO EM MADEIRA C/3 GAVETA(S) MCA AVANTTI MOVEIS	100469 - MOVEIS E UTENSILIOS	1022 - ADMINISTRATIVO	1 - PREDIO ADMINISTRATIVO / PORTARIA	1.559,88	0,95	1.481,89	15,00	1,00	15,00	14,25	171,00
006094	413	54	GAVETEIRO EM MADEIRA C/3 GAVETA(S) MCA AVANTTI MOVEIS	100469 - MOVEIS E UTENSILIOS	1022 - ADMINISTRATIVO	1 - PREDIO ADMINISTRATIVO / PORTARIA	1.559,88	0,95	1.481,89	15,00	1,00	15,00	14,25	171,00
006095	461	54	GAVETEIRO EM MADEIRA C/3 GAVETA(S) MCA AVANTTI MOVEIS	100469 - MOVEIS E UTENSILIOS	1022 - ADMINISTRATIVO	1 - PREDIO ADMINISTRATIVO / PORTARIA	1.559,88	0,95	1.481,89	15,00	1,00	15,00	14,25	171,00
006110	410	54	GAVETEIRO EM MADEIRA C/3 GAVETA(S) MCA AVANTTI MOVEIS	100469 - MOVEIS E UTENSILIOS	1022 - ADMINISTRATIVO	1 - PREDIO ADMINISTRATIVO / PORTARIA	1.559,88	0,95	1.481,89	15,00	1,00	15,00	14,25	171,00
006112	407	54	GAVETEIRO EM MADEIRA C/3 GAVETA(S) MCA AVANTTI MOVEIS	100469 - MOVEIS E UTENSILIOS	1022 - ADMINISTRATIVO	1 - PREDIO ADMINISTRATIVO / PORTARIA	1.559,88	0,95	1.481,89	15,00	1,00	15,00	14,25	171,00
006125	462	54	GAVETEIRO EM MADEIRA C/3 GAVETA(S) MCA AVANTTI MOVEIS	100469 - MOVEIS E UTENSILIOS	1022 - ADMINISTRATIVO	1 - PREDIO ADMINISTRATIVO / PORTARIA	1.559,88	0,95	1.481,89	15,00	1,00	15,00	14,25	171,00
006135	408	54	GAVETEIRO EM MADEIRA C/3 GAVETA(S) MCA AVANTTI MOVEIS	100469 - MOVEIS E UTENSILIOS	1022 - ADMINISTRATIVO	1 - PREDIO ADMINISTRATIVO / PORTARIA	1.559,88	0,95	1.481,89	15,00	1,00	15,00	14,25	171,00
006137	458	54	GAVETEIRO EM MADEIRA C/3 GAVETA(S) MCA AVANTTI MOVEIS	100469 - MOVEIS E UTENSILIOS	1022 - ADMINISTRATIVO	1 - PREDIO ADMINISTRATIVO / PORTARIA	1.559,88	0,95	1.481,89	15,00	1,00	15,00	14,25	171,00
006138	480	54	GAVETEIRO EM MADEIRA C/3 GAVETA(S) MCA AVANTTI MOVEIS	100469 - MOVEIS E UTENSILIOS	1022 - ADMINISTRATIVO	1 - PREDIO ADMINISTRATIVO / PORTARIA	1.559,88	0,95	1.481,89	15,00	1,00	15,00	14,25	171,00
006143	414	54	GAVETEIRO EM MADEIRA C/3 GAVETA(S) MCA AVANTTI MOVEIS	100469 - MOVEIS E UTENSILIOS	1022 - ADMINISTRATIVO	1 - PREDIO ADMINISTRATIVO / PORTARIA	1.559,88	0,95	1.481,89	15,00	1,00	15,00	14,25	171,00
006499	474	54	GAVETEIRO EM MADEIRA C/3 GAVETA(S) MCA AVANTTI MOVEIS	100469 - MOVEIS E UTENSILIOS	1022 - ADMINISTRATIVO	1 - PREDIO ADMINISTRATIVO / PORTARIA	1.559,88	0,95	1.481,89	15,00	1,00	15,00	14,25	171,00

Av. Historiador Rubens de Mendonça, 491 – Bairro Araés - Cuiabá/MT - CEP: 78.008-000.

Fone: (65) 3322-3504

Site: www.ibapemt.com.br/E-mail: ibapemt@gmail.com



Este documento foi gerado pelo usuário 154.\*\*\*.\*\*\*-31 em 02/04/2024 13:16:06

Número do documento: 24040120282432000000141093192

https://pje.tjmt.jus.br:443/pje/Processo/ConsultaDocumento/listView.seam?x=24040120282432000000141093192

Assinado eletronicamente por: EDUARDO HENRIQUE VIEIRA BARROS - 01/04/2024 20:28:25





Relatório Analítico - Destilaria de Alcool Libra

Patrimônio	Foto	Cotação	Descrição	Código da Conta	Centro de Custo	Localização Interna	Valor de Reposição (BRL)	Índice Final	VALOR JUSTO CORRIGIDO JUN/2022	VUT - Vida Útil Total (anos)	Fator Geral de Manutenção	VUET - Vida Útil Econômica Total	VUER - Vida Útil Econômica Remanescente	
													Anos	Meses
006500	473	54	GAVETEIRO EM MADEIRA C/3 GAVETA(S) MCA AVANTTI MOVEIS	100469 - MOVEIS E UTENSILIOS	1022 - ADMINISTRATIVO	1 - PREDIO ADMINISTRATIVO / PORTARIA	1.559,88	0,95	1.481,89	15,00	1,00	15,00	14,25	171,00
006600	417	54	GAVETEIRO EM MADEIRA C/3 GAVETA(S) MCA AVANTTI MOVEIS	100469 - MOVEIS E UTENSILIOS	1022 - ADMINISTRATIVO	1 - PREDIO ADMINISTRATIVO / PORTARIA	1.559,88	0,95	1.481,89	15,00	1,00	15,00	14,25	171,00
006618	418	54	GAVETEIRO EM MADEIRA C/3 GAVETA(S) MCA AVANTTI MOVEIS	100469 - MOVEIS E UTENSILIOS	1022 - ADMINISTRATIVO	1 - PREDIO ADMINISTRATIVO / PORTARIA	1.559,88	0,95	1.481,89	15,00	1,00	15,00	14,25	171,00
006619	412	54	GAVETEIRO EM MADEIRA C/3 GAVETA(S) MCA AVANTTI MOVEIS	100469 - MOVEIS E UTENSILIOS	1022 - ADMINISTRATIVO	1 - PREDIO ADMINISTRATIVO / PORTARIA	1.559,88	0,95	1.481,89	15,00	1,00	15,00	14,25	171,00
006620	421	54	GAVETEIRO EM MADEIRA C/3 GAVETA(S) MCA AVANTTI MOVEIS	100469 - MOVEIS E UTENSILIOS	1022 - ADMINISTRATIVO	1 - PREDIO ADMINISTRATIVO / PORTARIA	1.559,88	0,95	1.481,89	15,00	1,00	15,00	14,25	171,00
006621	422	54	GAVETEIRO EM MADEIRA C/3 GAVETA(S) MCA AVANTTI MOVEIS	100469 - MOVEIS E UTENSILIOS	1022 - ADMINISTRATIVO	1 - PREDIO ADMINISTRATIVO / PORTARIA	1.559,88	0,95	1.481,89	15,00	1,00	15,00	14,25	171,00
006622	459	54	GAVETEIRO EM MADEIRA C/3 GAVETA(S) MCA AVANTTI MOVEIS	100469 - MOVEIS E UTENSILIOS	1022 - ADMINISTRATIVO	1 - PREDIO ADMINISTRATIVO / PORTARIA	1.559,88	0,95	1.481,89	15,00	1,00	15,00	14,25	171,00
006623	415	54	GAVETEIRO EM MADEIRA C/3 GAVETA(S) MCA AVANTTI MOVEIS	100469 - MOVEIS E UTENSILIOS	1022 - ADMINISTRATIVO	1 - PREDIO ADMINISTRATIVO / PORTARIA	1.559,88	0,95	1.481,89	15,00	1,00	15,00	14,25	171,00
006928	411	54	GAVETEIRO EM MADEIRA C/3 GAVETA(S) MCA AVANTTI MOVEIS	100469 - MOVEIS E UTENSILIOS	1022 - ADMINISTRATIVO	1 - PREDIO ADMINISTRATIVO / PORTARIA	1.559,88	0,95	1.481,89	15,00	1,00	15,00	14,25	171,00
006929	420	54	GAVETEIRO EM MADEIRA C/3 GAVETA(S) MCA AVANTTI MOVEIS	100469 - MOVEIS E UTENSILIOS	1022 - ADMINISTRATIVO	1 - PREDIO ADMINISTRATIVO / PORTARIA	1.559,88	0,95	1.481,89	15,00	1,00	15,00	14,25	171,00
006952	487	54	GAVETEIRO EM MADEIRA C/3 GAVETA(S) MCA AVANTTI MOVEIS	100469 - MOVEIS E UTENSILIOS	1022 - ADMINISTRATIVO	1 - PREDIO ADMINISTRATIVO / PORTARIA	1.559,88	0,95	1.481,89	15,00	1,00	15,00	14,25	171,00
006360	1102	347571	MESA RETANGULAR ESTRUTURA EM ACO CARBONO C/TAMPO EM MADEIRA	100469 - MOVEIS E UTENSILIOS	3101 - DESTILARIA CANA	16 - DESTILARIA	2.049,64	0,70	1.434,75	15,00	1,00	15,00	10,50	126,00
001345	485	347544	ARMARIO ESTRUTURA EM MADEIRA C/2 PORTA(S) MCA AVANTTI MOVEIS	100469 - MOVEIS E UTENSILIOS	1022 - ADMINISTRATIVO	1 - PREDIO ADMINISTRATIVO / PORTARIA	1.579,69	0,85	1.342,73	15,00	1,00	15,00	12,75	153,00
005990	537	347571	MESA RETANGULAR ESTRUTURA EM ACO CARBONO C/TAMPO EM MADEIRA	100469 - MOVEIS E UTENSILIOS	1026 - PORTARIA	1 - PREDIO ADMINISTRATIVO / PORTARIA	1.576,63	0,85	1.340,14	15,00	1,00	15,00	12,75	153,00
006971	538	347571	MESA RETANGULAR ESTRUTURA EM ACO CARBONO C/TAMPO EM MADEIRA	100469 - MOVEIS E UTENSILIOS	1026 - PORTARIA	1 - PREDIO ADMINISTRATIVO / PORTARIA	1.576,63	0,85	1.340,14	15,00	1,00	15,00	12,75	153,00
006972	539	347571	MESA RETANGULAR ESTRUTURA EM ACO CARBONO C/TAMPO EM MADEIRA	100469 - MOVEIS E UTENSILIOS	1026 - PORTARIA	1 - PREDIO ADMINISTRATIVO / PORTARIA	1.576,63	0,85	1.340,14	15,00	1,00	15,00	12,75	153,00
006201	2150	321480	TELEVISOR DE 32 POL TIPO LED MCA SAMSUNG MOD UN32J4300AG	100469 - MOVEIS E UTENSILIOS	1023 - SEGURANCA PATRIMONIAL	1 - PREDIO ADMINISTRATIVO / PORTARIA	2.225,92	0,60	1.335,55	10,00	1,00	10,00	6,00	72,00
005090	540	54	GAVETEIRO EM MADEIRA C/3 GAVETA(S)	100469 - MOVEIS E UTENSILIOS	1026 - PORTARIA	1 - PREDIO ADMINISTRATIVO / PORTARIA	1.559,88	0,85	1.325,90	15,00	1,00	15,00	12,75	153,00
006811	1293	338289	TELEVISOR DE 32 POL TIPO LED MCA CCE MOD LT32G	100469 - MOVEIS E UTENSILIOS	3072 - MOAGEM CANA	70 - ADM ENCARREGADOS	2.191,26	0,80	1.314,76	10,00	1,00	10,00	6,00	72,00
007198	978	338289	TELEVISOR DE 32 POL TIPO LCD MCA CCE	100469 - MOVEIS E UTENSILIOS	3013 - OFICINA E TRANSPORTES INTERNOS	73 - OFICINA DE CAMINHOS	2.191,26	0,80	1.314,76	10,00	1,00	10,00	6,00	72,00
005998	504	347544	ARMARIO EM MADEIRA C/2 PORTA(S)	100469 - MOVEIS E UTENSILIOS	1022 - ADMINISTRATIVO	1 - PREDIO ADMINISTRATIVO / PORTARIA	1.579,69	0,80	1.263,75	15,00	1,00	15,00	12,00	144,00
006660	484	290954	ESTACAO DE TRABALHO EM L ESTRUTURA EM MADEIRA C/TAMPO EM MADEIRA MCA AVANTTI MOVEIS	100469 - MOVEIS E UTENSILIOS	1022 - ADMINISTRATIVO	1 - PREDIO ADMINISTRATIVO / PORTARIA	1.292,42	0,95	1.227,80	15,00	1,00	15,00	14,25	171,00
006930	423	290954	ESTACAO DE TRABALHO EM L ESTRUTURA EM MADEIRA C/TAMPO EM MADEIRA MCA AVANTTI MOVEIS	100469 - MOVEIS E UTENSILIOS	1022 - ADMINISTRATIVO	1 - PREDIO ADMINISTRATIVO / PORTARIA	1.292,42	0,95	1.227,80	15,00	1,00	15,00	14,25	171,00
006931	424	290954	ESTACAO DE TRABALHO EM L ESTRUTURA EM MADEIRA C/TAMPO EM MADEIRA MCA AVANTTI MOVEIS	100469 - MOVEIS E UTENSILIOS	1022 - ADMINISTRATIVO	1 - PREDIO ADMINISTRATIVO / PORTARIA	1.292,42	0,95	1.227,80	15,00	1,00	15,00	14,25	171,00
006932	425	290954	ESTACAO DE TRABALHO EM L ESTRUTURA EM MADEIRA C/TAMPO EM MADEIRA MCA AVANTTI MOVEIS	100469 - MOVEIS E UTENSILIOS	1022 - ADMINISTRATIVO	1 - PREDIO ADMINISTRATIVO / PORTARIA	1.292,42	0,95	1.227,80	15,00	1,00	15,00	14,25	171,00

Av. Historiador Rubens de Mendonça, 491 – Bairro Araés - Cuiabá/MT - CEP: 78.008-000.

Fone: (65) 3322-3504

Site: www.ibapemt.com.br/E-mail: ibapemt@gmail.com



Este documento foi gerado pelo usuário 154.\*\*\*.\*\*\*-31 em 02/04/2024 13:16:06

Número do documento: 24040120282432000000141093192

https://pje.tjmt.jus.br:443/pje/Processo/ConsultaDocumento/listView.seam?x=24040120282432000000141093192

Assinado eletronicamente por: EDUARDO HENRIQUE VIEIRA BARROS - 01/04/2024 20:28:25



Relatório Analítico - Destilaria de Alcool Libra

Patrimônio	Foto	Cotação	Descrição	Código da Conta	Centro de Custo	Localização Interna	Valor de Reposição (BRL)	Índice Final	VALOR JUSTO CORRIGIDO JUN/2022	VUT - Vida Útil Total (anos)	Fator Geral de Manutenção	VUET - Vida Útil Econômica Total	VUER - Vida Útil Econômica Remanescente	
													Anos	Meses
006933	426	290954	ESTACAO DE TRABALHO EM L ESTRUTURA EM MADEIRA C/TAMPO EM MADEIRA MCA AVANTTI MOVEIS	100469 - MOVEIS E UTENSILIOS	1022 - ADMINISTRATIVO	1 - PREDIO ADMINISTRATIVO / PORTARIA	1.292,42	0,95	1.227,80	15,00	1,00	15,00	14,25	171,00
006941	468	290954	ESTACAO DE TRABALHO EM L ESTRUTURA EM MADEIRA C/TAMPO EM MADEIRA MCA AVANTTI MOVEIS	100469 - MOVEIS E UTENSILIOS	1022 - ADMINISTRATIVO	1 - PREDIO ADMINISTRATIVO / PORTARIA	1.292,42	0,95	1.227,80	15,00	1,00	15,00	14,25	171,00
006947	479	290954	ESTACAO DE TRABALHO EM L ESTRUTURA EM MADEIRA C/TAMPO EM MADEIRA MCA AVANTTI MOVEIS	100469 - MOVEIS E UTENSILIOS	1022 - ADMINISTRATIVO	1 - PREDIO ADMINISTRATIVO / PORTARIA	1.292,42	0,95	1.227,80	15,00	1,00	15,00	14,25	171,00
006965	507	290954	ESTACAO DE TRABALHO EM L ESTRUTURA EM MADEIRA C/TAMPO EM MADEIRA MCA AVANTTI MOVEIS	100469 - MOVEIS E UTENSILIOS	1022 - ADMINISTRATIVO	1 - PREDIO ADMINISTRATIVO / PORTARIA	1.292,42	0,95	1.227,80	15,00	1,00	15,00	14,25	171,00
001148	1386	347544	ARMARIO EM MADEIRA C/2 PORTA(S)	100469 - MOVEIS E UTENSILIOS	3052 - ADMINISTRAÇÃO INDUSTRIAL CANA	17 - ESCRITÓRIO ADMINIST.	1.579,69	0,75	1.184,77	15,00	1,00	15,00	11,25	135,00
001173	1387	347544	ARMARIO EM MADEIRA C/2 PORTA(S)	100469 - MOVEIS E UTENSILIOS	3052 - ADMINISTRAÇÃO INDUSTRIAL CANA	17 - ESCRITÓRIO ADMINIST.	1.579,69	0,75	1.184,77	15,00	1,00	15,00	11,25	135,00
005996	471	347544	ARMARIO BAIXO EM MADEIRA C/2 PORTA(S) MCA AVANTTI MOVEIS	100469 - MOVEIS E UTENSILIOS	1022 - ADMINISTRATIVO	1 - PREDIO ADMINISTRATIVO / PORTARIA	1.579,69	0,75	1.184,77	15,00	1,00	15,00	11,25	135,00
006954	491	347571	MESA RETANGULAR ESTRUTURA EM ACO CARBONO C/TAMPO EM MADEIRA	100469 - MOVEIS E UTENSILIOS	1022 - ADMINISTRATIVO	1 - PREDIO ADMINISTRATIVO / PORTARIA	1.576,65	0,75	1.182,49	15,00	1,00	15,00	11,25	135,00
006955	493	347571	MESA RETANGULAR ESTRUTURA EM ACO CARBONO C/TAMPO EM MADEIRA	100469 - MOVEIS E UTENSILIOS	1022 - ADMINISTRATIVO	1 - PREDIO ADMINISTRATIVO / PORTARIA	1.576,65	0,75	1.182,49	15,00	1,00	15,00	11,25	135,00
006956	494	347571	MESA RETANGULAR ESTRUTURA EM ACO CARBONO C/TAMPO EM MADEIRA	100469 - MOVEIS E UTENSILIOS	1022 - ADMINISTRATIVO	1 - PREDIO ADMINISTRATIVO / PORTARIA	1.576,65	0,75	1.182,49	15,00	1,00	15,00	11,25	135,00
006957	495	347571	MESA RETANGULAR ESTRUTURA EM ACO CARBONO C/TAMPO EM MADEIRA	100469 - MOVEIS E UTENSILIOS	1022 - ADMINISTRATIVO	1 - PREDIO ADMINISTRATIVO / PORTARIA	1.576,65	0,75	1.182,49	15,00	1,00	15,00	11,25	135,00
006958	496	347571	MESA RETANGULAR ESTRUTURA EM ACO CARBONO C/TAMPO EM MADEIRA	100469 - MOVEIS E UTENSILIOS	1022 - ADMINISTRATIVO	1 - PREDIO ADMINISTRATIVO / PORTARIA	1.576,65	0,75	1.182,49	15,00	1,00	15,00	11,25	135,00
006961	492	347571	MESA RETANGULAR ESTRUTURA EM ACO CARBONO C/TAMPO EM MADEIRA	100469 - MOVEIS E UTENSILIOS	1022 - ADMINISTRATIVO	1 - PREDIO ADMINISTRATIVO / PORTARIA	1.576,65	0,75	1.182,49	15,00	1,00	15,00	11,25	135,00
000998	519	54	GAVETEIRO EM MADEIRA C/3 GAVETA(S)	100469 - MOVEIS E UTENSILIOS	1022 - ADMINISTRATIVO	1 - PREDIO ADMINISTRATIVO / PORTARIA	1.559,88	0,75	1.169,91	15,00	1,00	15,00	11,25	135,00
006097	518	54	GAVETEIRO EM MADEIRA C/3 GAVETA(S) MCA AVANTTI MOVEIS	100469 - MOVEIS E UTENSILIOS	1022 - ADMINISTRATIVO	1 - PREDIO ADMINISTRATIVO / PORTARIA	1.559,88	0,75	1.169,91	15,00	1,00	15,00	11,25	135,00
006098	515	54	GAVETEIRO EM MADEIRA C/3 GAVETA(S) MCA AVANTTI MOVEIS	100469 - MOVEIS E UTENSILIOS	1022 - ADMINISTRATIVO	1 - PREDIO ADMINISTRATIVO / PORTARIA	1.559,88	0,75	1.169,91	15,00	1,00	15,00	11,25	135,00
006127	489	54	GAVETEIRO EM MADEIRA C/3 GAVETA(S) MCA AVANTTI MOVEIS	100469 - MOVEIS E UTENSILIOS	1022 - ADMINISTRATIVO	1 - PREDIO ADMINISTRATIVO / PORTARIA	1.559,88	0,75	1.169,91	15,00	1,00	15,00	11,25	135,00
006501	490	54	GAVETEIRO EM MADEIRA C/3 GAVETA(S) MCA AVANTTI MOVEIS	100469 - MOVEIS E UTENSILIOS	1022 - ADMINISTRATIVO	1 - PREDIO ADMINISTRATIVO / PORTARIA	1.559,88	0,75	1.169,91	15,00	1,00	15,00	11,25	135,00
006624	517	54	GAVETEIRO EM MADEIRA C/3 GAVETA(S) MCA AVANTTI MOVEIS	100469 - MOVEIS E UTENSILIOS	1022 - ADMINISTRATIVO	1 - PREDIO ADMINISTRATIVO / PORTARIA	1.559,88	0,75	1.169,91	15,00	1,00	15,00	11,25	135,00
006969	516	54	GAVETEIRO EM MADEIRA C/3 GAVETA(S) MCA AVANTTI MOVEIS	100469 - MOVEIS E UTENSILIOS	1022 - ADMINISTRATIVO	1 - PREDIO ADMINISTRATIVO / PORTARIA	1.559,88	0,75	1.169,91	15,00	1,00	15,00	11,25	135,00
006528	2191	346485	ARMARIO TIPO VESTIARIO ESTRUTURA METALICA C/16 PORTA(S)	100469 - MOVEIS E UTENSILIOS	1022 - ADMINISTRATIVO	36 - VESTIÁRIOS	1.658,18	0,70	1.160,72	15,00	1,00	15,00	10,50	126,00
006529	2192	346485	ARMARIO TIPO VESTIARIO ESTRUTURA METALICA C/16 PORTA(S)	100469 - MOVEIS E UTENSILIOS	1022 - ADMINISTRATIVO	36 - VESTIÁRIOS	1.658,18	0,70	1.160,72	15,00	1,00	15,00	10,50	126,00
006530	2193	346485	ARMARIO TIPO VESTIARIO ESTRUTURA METALICA C/16 PORTA(S)	100469 - MOVEIS E UTENSILIOS	1022 - ADMINISTRATIVO	36 - VESTIÁRIOS	1.658,18	0,70	1.160,72	15,00	1,00	15,00	10,50	126,00
006531	2194	346485	ARMARIO TIPO VESTIARIO ESTRUTURA METALICA C/16 PORTA(S)	100469 - MOVEIS E UTENSILIOS	1022 - ADMINISTRATIVO	36 - VESTIÁRIOS	1.658,18	0,70	1.160,72	15,00	1,00	15,00	10,50	126,00
006532	2195	346485	ARMARIO TIPO VESTIARIO ESTRUTURA METALICA C/16 PORTA(S)	100469 - MOVEIS E UTENSILIOS	1022 - ADMINISTRATIVO	36 - VESTIÁRIOS	1.658,18	0,70	1.160,72	15,00	1,00	15,00	10,50	126,00

Av. Historiador Rubens de Mendonça, 491 – Bairro Araés - Cuiabá/MT - CEP: 78.008-000.

Fone: (65) 3322-3504

Site: www.ibapemt.com.br/E-mail: ibapemt@gmail.com



Este documento foi gerado pelo usuário 154.\*\*\*.\*\*\*-31 em 02/04/2024 13:16:06

Número do documento: 24040120282432000000141093192

https://pje.tjmt.jus.br:443/pje/Processo/ConsultaDocumento/listView.seam?x=24040120282432000000141093192

Assinado eletronicamente por: EDUARDO HENRIQUE VIEIRA BARROS - 01/04/2024 20:28:25



Relatório Analítico - Destilaria de Alcool Libra

Patrimônio	Foto	Cotação	Descrição	Código da Conta	Centro de Custo	Localização Interna	Valor de Reposição (BRL)	Índice Final	VALOR JUSTO CORRIGIDO JUN/2022	VUT - Vida Útil Total (anos)	Fator Geral de Manutenção	VUET - Vida Útil Econômica Total	VUER - Vida Útil Econômica Remanescente	
													Anos	Meses
006533	2196	346485	ARMARIO TIPO VESTIARIO ESTRUTURA METALICA C/16 PORTA(S)	100469 - MOVEIS E UTENSILIOS	1022 - ADMINISTRATIVO	36 - VESTIÁRIOS	1.658,18	0,70	1.160,72	15,00	1,00	15,00	10,50	126,00
006534	2197	346485	ARMARIO TIPO VESTIARIO ESTRUTURA METALICA C/16 PORTA(S)	100469 - MOVEIS E UTENSILIOS	1022 - ADMINISTRATIVO	36 - VESTIÁRIOS	1.658,18	0,70	1.160,72	15,00	1,00	15,00	10,50	126,00
006535	2198	346485	ARMARIO TIPO VESTIARIO ESTRUTURA METALICA C/16 PORTA(S)	100469 - MOVEIS E UTENSILIOS	1022 - ADMINISTRATIVO	36 - VESTIÁRIOS	1.658,18	0,70	1.160,72	15,00	1,00	15,00	10,50	126,00
006536	2225	346485	ARMARIO TIPO VESTIARIO ESTRUTURA METALICA C/16 PORTA(S)	100469 - MOVEIS E UTENSILIOS	1022 - ADMINISTRATIVO	36 - VESTIÁRIOS	1.658,18	0,70	1.160,72	15,00	1,00	15,00	10,50	126,00
006537	2224	346485	ARMARIO TIPO VESTIARIO ESTRUTURA METALICA C/16 PORTA(S)	100469 - MOVEIS E UTENSILIOS	1022 - ADMINISTRATIVO	36 - VESTIÁRIOS	1.658,18	0,70	1.160,72	15,00	1,00	15,00	10,50	126,00
006538	2223	346485	ARMARIO TIPO VESTIARIO ESTRUTURA METALICA C/16 PORTA(S)	100469 - MOVEIS E UTENSILIOS	1022 - ADMINISTRATIVO	36 - VESTIÁRIOS	1.658,18	0,70	1.160,72	15,00	1,00	15,00	10,50	126,00
006539	2222	346485	ARMARIO TIPO VESTIARIO ESTRUTURA METALICA C/16 PORTA(S)	100469 - MOVEIS E UTENSILIOS	1022 - ADMINISTRATIVO	36 - VESTIÁRIOS	1.658,18	0,70	1.160,72	15,00	1,00	15,00	10,50	126,00
006540	2221	346485	ARMARIO TIPO VESTIARIO ESTRUTURA METALICA C/16 PORTA(S)	100469 - MOVEIS E UTENSILIOS	1022 - ADMINISTRATIVO	36 - VESTIÁRIOS	1.658,18	0,70	1.160,72	15,00	1,00	15,00	10,50	126,00
006541	2213	346485	ARMARIO TIPO VESTIARIO ESTRUTURA METALICA C/16 PORTA(S)	100469 - MOVEIS E UTENSILIOS	1022 - ADMINISTRATIVO	36 - VESTIÁRIOS	1.658,18	0,70	1.160,72	15,00	1,00	15,00	10,50	126,00
006542	2214	346485	ARMARIO TIPO VESTIARIO ESTRUTURA METALICA C/16 PORTA(S)	100469 - MOVEIS E UTENSILIOS	1022 - ADMINISTRATIVO	36 - VESTIÁRIOS	1.658,18	0,70	1.160,72	15,00	1,00	15,00	10,50	126,00
006543	2215	346485	ARMARIO TIPO VESTIARIO ESTRUTURA METALICA C/16 PORTA(S)	100469 - MOVEIS E UTENSILIOS	1022 - ADMINISTRATIVO	36 - VESTIÁRIOS	1.658,18	0,70	1.160,72	15,00	1,00	15,00	10,50	126,00
006544	2216	346485	ARMARIO TIPO VESTIARIO ESTRUTURA METALICA C/16 PORTA(S)	100469 - MOVEIS E UTENSILIOS	1022 - ADMINISTRATIVO	36 - VESTIÁRIOS	1.658,18	0,70	1.160,72	15,00	1,00	15,00	10,50	126,00
006545	2217	346485	ARMARIO TIPO VESTIARIO ESTRUTURA METALICA C/16 PORTA(S)	100469 - MOVEIS E UTENSILIOS	1022 - ADMINISTRATIVO	36 - VESTIÁRIOS	1.658,18	0,70	1.160,72	15,00	1,00	15,00	10,50	126,00
006546	2210	346485	ARMARIO TIPO VESTIARIO ESTRUTURA METALICA C/16 PORTA(S)	100469 - MOVEIS E UTENSILIOS	1022 - ADMINISTRATIVO	36 - VESTIÁRIOS	1.658,18	0,70	1.160,72	15,00	1,00	15,00	10,50	126,00
006547	2211	346485	ARMARIO TIPO VESTIARIO ESTRUTURA METALICA C/16 PORTA(S)	100469 - MOVEIS E UTENSILIOS	1022 - ADMINISTRATIVO	36 - VESTIÁRIOS	1.658,18	0,70	1.160,72	15,00	1,00	15,00	10,50	126,00
006548	2212	346485	ARMARIO TIPO VESTIARIO ESTRUTURA METALICA C/16 PORTA(S)	100469 - MOVEIS E UTENSILIOS	1022 - ADMINISTRATIVO	36 - VESTIÁRIOS	1.658,18	0,70	1.160,72	15,00	1,00	15,00	10,50	126,00
006550	2209	346485	ARMARIO TIPO VESTIARIO ESTRUTURA METALICA C/16 PORTA(S)	100469 - MOVEIS E UTENSILIOS	1022 - ADMINISTRATIVO	36 - VESTIÁRIOS	1.658,18	0,70	1.160,72	15,00	1,00	15,00	10,50	126,00
006551	2208	346485	ARMARIO TIPO VESTIARIO ESTRUTURA METALICA C/16 PORTA(S)	100469 - MOVEIS E UTENSILIOS	1022 - ADMINISTRATIVO	36 - VESTIÁRIOS	1.658,18	0,70	1.160,72	15,00	1,00	15,00	10,50	126,00
006552	2207	346485	ARMARIO TIPO VESTIARIO ESTRUTURA METALICA C/16 PORTA(S)	100469 - MOVEIS E UTENSILIOS	1022 - ADMINISTRATIVO	36 - VESTIÁRIOS	1.658,18	0,70	1.160,72	15,00	1,00	15,00	10,50	126,00
006555	2204	346485	ARMARIO TIPO VESTIARIO ESTRUTURA METALICA C/16 PORTA(S)	100469 - MOVEIS E UTENSILIOS	1022 - ADMINISTRATIVO	36 - VESTIÁRIOS	1.658,18	0,70	1.160,72	15,00	1,00	15,00	10,50	126,00
006556	2205	346485	ARMARIO TIPO VESTIARIO ESTRUTURA METALICA C/16 PORTA(S)	100469 - MOVEIS E UTENSILIOS	1022 - ADMINISTRATIVO	36 - VESTIÁRIOS	1.658,18	0,70	1.160,72	15,00	1,00	15,00	10,50	126,00
006557	2206	346485	ARMARIO TIPO VESTIARIO ESTRUTURA METALICA C/16 PORTA(S)	100469 - MOVEIS E UTENSILIOS	1022 - ADMINISTRATIVO	36 - VESTIÁRIOS	1.658,18	0,70	1.160,72	15,00	1,00	15,00	10,50	126,00
006560	2200	346485	ARMARIO TIPO VESTIARIO ESTRUTURA METALICA C/16 PORTA(S)	100469 - MOVEIS E UTENSILIOS	1022 - ADMINISTRATIVO	36 - VESTIÁRIOS	1.658,18	0,70	1.160,72	15,00	1,00	15,00	10,50	126,00
006561	2201	346485	ARMARIO TIPO VESTIARIO ESTRUTURA METALICA C/16 PORTA(S)	100469 - MOVEIS E UTENSILIOS	1022 - ADMINISTRATIVO	36 - VESTIÁRIOS	1.658,18	0,70	1.160,72	15,00	1,00	15,00	10,50	126,00
006562	2202	346485	ARMARIO TIPO VESTIARIO ESTRUTURA METALICA C/16 PORTA(S)	100469 - MOVEIS E UTENSILIOS	1022 - ADMINISTRATIVO	36 - VESTIÁRIOS	1.658,18	0,70	1.160,72	15,00	1,00	15,00	10,50	126,00
006563	2203	346485	ARMARIO TIPO VESTIARIO ESTRUTURA METALICA C/16 PORTA(S)	100469 - MOVEIS E UTENSILIOS	1022 - ADMINISTRATIVO	36 - VESTIÁRIOS	1.658,18	0,70	1.160,72	15,00	1,00	15,00	10,50	126,00
006564	2219	346485	ARMARIO TIPO VESTIARIO ESTRUTURA METALICA C/16 PORTA(S)	100469 - MOVEIS E UTENSILIOS	1022 - ADMINISTRATIVO	36 - VESTIÁRIOS	1.658,18	0,70	1.160,72	15,00	1,00	15,00	10,50	126,00

Av. Historiador Rubens de Mendonça, 491 – Bairro Araés - Cuiabá/MT - CEP: 78.008-000.

Fone: (65) 3322-3504

Site: www.ibapemt.com.br/E-mail: ibapemt@gmail.com



Este documento foi gerado pelo usuário 154.\*\*\*.\*\*\*-31 em 02/04/2024 13:16:06

Número do documento: 24040120282432000000141093192

<https://pje.tjmt.jus.br:443/pje/Processo/ConsultaDocumento/listView.seam?x=24040120282432000000141093192>

Assinado eletronicamente por: EDUARDO HENRIQUE VIEIRA BARROS - 01/04/2024 20:28:25



Relatório Analítico - Destilaria de Alcool Libra

Patrimônio	Foto	Cotação	Descrição	Código da Conta	Centro de Custo	Localização Interna	Valor de Reposição (BRL)	Índice Final	VALOR JUSTO CORRIGIDO JUN/2022	VUT - Vida Útil Total (anos)	Fator Geral de Manutenção	VUET - Vida Útil Econômica Total	VUER - Vida Útil Econômica Remanescente	
													Anos	Meses
006565	2218	346485	ARMARIO TIPO VESTIARIO ESTRUTURA METALICA C/16 PORTA(S)	100469 - MOVEIS E UTENSILIOS	1022 - ADMINISTRATIVO	36 - VESTIÁRIOS	1.658,18	0,70	1.160,72	15,00	1,00	15,00	10,50	126,00
006569	2199	346485	ARMARIO TIPO VESTIARIO ESTRUTURA METALICA C/16 PORTA(S)	100469 - MOVEIS E UTENSILIOS	1022 - ADMINISTRATIVO	36 - VESTIÁRIOS	1.658,18	0,70	1.160,72	15,00	1,00	15,00	10,50	126,00
006679	2220	346485	ARMARIO TIPO VESTIARIO ESTRUTURA METALICA C/16 PORTA(S)	100469 - MOVEIS E UTENSILIOS	1022 - ADMINISTRATIVO	36 - VESTIÁRIOS	1.658,18	0,70	1.160,72	15,00	1,00	15,00	10,50	126,00
L06715	2614	321499	ARQUIVO METALICO C/4 GAVETA(S) MCA W3	100469 - MOVEIS E UTENSILIOS	3044 - POSTO DE ABASTECIMENTO	73 - OFICINA DE CAMINHÕES	2.871,91	0,40	1.148,76	15,00	1,00	15,00	6,00	72,00
006827	2007	140352	ARMARIO TIPO VESTIARIO ESTRUTURA METALICA C/8 PORTA(S)	100469 - MOVEIS E UTENSILIOS	3041 - AMOXARIFADO	2 - ALMOXARIFADO CENTRAL	1.870,62	0,60	1.122,37	15,00	1,00	15,00	9,00	108,00
000634	477	347544	ARMARIO BAIXO EM MADEIRA C/2 PORTA(S) C/2 GAVETA(S) MCA AVANTTI MOVEIS	100469 - MOVEIS E UTENSILIOS	1022 - ADMINISTRATIVO	1 - PREDIO ADMINISTRATIVO / PORTARIA	1.579,69	0,70	1.105,78	15,00	1,00	15,00	10,50	126,00
005091	1818	347544	ARMARIO BAIXO EM MADEIRA C/2 PORTA(S)	100469 - MOVEIS E UTENSILIOS	3012 - UNIDADE DE ALIMENTAÇÃO E NUTRIÇÃO	37 - REFEITORIO	1.579,69	0,70	1.105,78	15,00	1,00	15,00	10,50	126,00
005095	1756	347544	ARMARIO EM MADEIRA C/2 PORTA(S)	100469 - MOVEIS E UTENSILIOS	3012 - UNIDADE DE ALIMENTAÇÃO E NUTRIÇÃO	37 - REFEITORIO	1.579,69	0,70	1.105,78	15,00	1,00	15,00	10,50	126,00
007179	1817	347544	ARMARIO EM MADEIRA C/2 PORTA(S)	100469 - MOVEIS E UTENSILIOS	3012 - UNIDADE DE ALIMENTAÇÃO E NUTRIÇÃO	37 - REFEITORIO	1.579,69	0,70	1.105,78	15,00	1,00	15,00	10,50	126,00
006899	2178	347571	MESA RETANGULAR ESTRUTURA EM ACO CARBONO C/TAMPO EM MADEIRA	100469 - MOVEIS E UTENSILIOS	1022 - ADMINISTRATIVO	1 - PREDIO ADMINISTRATIVO / PORTARIA	1.576,65	0,70	1.103,65	15,00	1,00	15,00	10,50	126,00
006900	2179	347571	MESA RETANGULAR ESTRUTURA EM ACO CARBONO C/TAMPO EM MADEIRA	100469 - MOVEIS E UTENSILIOS	1022 - ADMINISTRATIVO	1 - PREDIO ADMINISTRATIVO / PORTARIA	1.576,65	0,70	1.103,65	15,00	1,00	15,00	10,50	126,00
003179	1932	347544	ARMARIO EM MADEIRA C/2 PORTA(S) C/1 PRATELEIRA(S) MCA MARTINUCCI	100469 - MOVEIS E UTENSILIOS	3013 - OFICINA E TRANSPORTES INTERNOS	22 - OFICINA MANUT. ELETRICA	1.579,69	0,65	1.026,80	15,00	1,00	15,00	9,75	117,00
006966	510	347574	MESA RETANGULAR ESTRUTURA EM MADEIRA C/TAMPO EM MADEIRA	100469 - MOVEIS E UTENSILIOS	1022 - ADMINISTRATIVO	1 - PREDIO ADMINISTRATIVO / PORTARIA	1.135,86	0,90	1.022,29	15,00	1,00	15,00	13,50	162,00
006967	511	347574	MESA RETANGULAR ESTRUTURA EM MADEIRA C/TAMPO EM MADEIRA	100469 - MOVEIS E UTENSILIOS	1022 - ADMINISTRATIVO	1 - PREDIO ADMINISTRATIVO / PORTARIA	1.135,86	0,90	1.022,29	15,00	1,00	15,00	13,50	162,00
006979	550	354713	CORTINA DE AR MCA DUGOLD MOD DG1500-ST/Y	100469 - MOVEIS E UTENSILIOS	3012 - UNIDADE DE ALIMENTAÇÃO E NUTRIÇÃO	37 - REFEITORIO	1.702,83	0,60	1.021,70	10,00	1,00	10,00	6,00	72,00
006980	551	354713	CORTINA DE AR MCA DUGOLD MOD DG1500-ST/Y	100469 - MOVEIS E UTENSILIOS	3012 - UNIDADE DE ALIMENTAÇÃO E NUTRIÇÃO	37 - REFEITORIO	1.702,83	0,60	1.021,70	10,00	1,00	10,00	6,00	72,00
006553	2008	346485	ARMARIO TIPO VESTIARIO ESTRUTURA METALICA C/16 PORTA(S)	100469 - MOVEIS E UTENSILIOS	3041 - AMOXARIFADO	2 - ALMOXARIFADO CENTRAL	1.658,18	0,60	994,91	15,00	1,00	15,00	9,00	108,00
007029	2384	346485	ARMARIO TIPO VESTIARIO ESTRUTURA METALICA C/16 PORTA(S)	100469 - MOVEIS E UTENSILIOS	3012 - UNIDADE DE ALIMENTAÇÃO E NUTRIÇÃO	37 - REFEITORIO	1.658,18	0,60	994,91	15,00	1,00	15,00	9,00	108,00
007030	2385	346485	ARMARIO TIPO VESTIARIO ESTRUTURA METALICA C/16 PORTA(S)	100469 - MOVEIS E UTENSILIOS	3012 - UNIDADE DE ALIMENTAÇÃO E NUTRIÇÃO	37 - REFEITORIO	1.658,18	0,60	994,91	15,00	1,00	15,00	9,00	108,00
001543	498	321494	ARQUIVO EM MADEIRA C/4 GAVETA(S)	100469 - MOVEIS E UTENSILIOS	1022 - ADMINISTRATIVO	1 - PREDIO ADMINISTRATIVO / PORTARIA	1.378,39	0,70	964,87	15,00	1,00	15,00	10,50	126,00
006960	499	321494	ARQUIVO EM MADEIRA C/4 GAVETA(S)	100469 - MOVEIS E UTENSILIOS	1022 - ADMINISTRATIVO	1 - PREDIO ADMINISTRATIVO / PORTARIA	1.378,39	0,70	964,87	15,00	1,00	15,00	10,50	126,00
006962	500	321494	ARQUIVO EM MADEIRA C/4 GAVETA(S) MCA AVANTTI MOVEIS	100469 - MOVEIS E UTENSILIOS	1022 - ADMINISTRATIVO	1 - PREDIO ADMINISTRATIVO / PORTARIA	1.378,39	0,70	964,87	15,00	1,00	15,00	10,50	126,00
001591	2040	347544	ARMARIO EM MADEIRA C/2 PORTA(S) C/2 PRATELEIRA(S)	100469 - MOVEIS E UTENSILIOS	3071 - RECEPÇÃO CANA	27 - RECEPÇÃO E PREPARO	1.579,69	0,60	947,81	15,00	1,00	15,00	9,00	108,00
005062	351	347544	ARMARIO EM MADEIRA C/2 PORTA(S)	100469 - MOVEIS E UTENSILIOS	3052 - ADMINISTRAÇÃO INDUSTRIAL CANA	17 - ESCRITÓRIO ADMINIST.	1.579,69	0,60	947,81	15,00	1,00	15,00	9,00	108,00
006992	2315	347544	ARMARIO EM MADEIRA C/2 PORTA(S) C/2 PRATELEIRA(S)	100469 - MOVEIS E UTENSILIOS	1103 - MEDICINA E SEGURANÇA DO TRABALHO	34 - SEG. TRABALHO	1.579,69	0,60	947,81	15,00	1,00	15,00	9,00	108,00
006923	348	347571	MESA RETANGULAR ESTRUTURA EM ACO CARBONO C/TAMPO EM MADEIRA	100469 - MOVEIS E UTENSILIOS	3052 - ADMINISTRAÇÃO INDUSTRIAL CANA	17 - ESCRITÓRIO ADMINIST.	1.576,63	0,60	945,98	15,00	1,00	15,00	9,00	108,00
006924	349	347571	MESA RETANGULAR ESTRUTURA EM ACO CARBONO C/TAMPO EM MADEIRA	100469 - MOVEIS E UTENSILIOS	3052 - ADMINISTRAÇÃO INDUSTRIAL CANA	17 - ESCRITÓRIO ADMINIST.	1.576,63	0,60	945,98	15,00	1,00	15,00	9,00	108,00

Av. Historiador Rubens de Mendonça, 491 – Bairro Araés - Cuiabá/MT - CEP: 78.008-000.

Fone: (65) 3322-3504

Site: www.ibapemt.com.br/E-mail: ibapemt@gmail.com



Este documento foi gerado pelo usuário 154.\*\*\*.\*\*\*-31 em 02/04/2024 13:16:06

Número do documento: 24040120282432000000141093192

https://pje.tjmt.jus.br:443/pje/Processo/ConsultaDocumento/listView.seam?x=24040120282432000000141093192

Assinado eletronicamente por: EDUARDO HENRIQUE VIEIRA BARROS - 01/04/2024 20:28:25



Relatório Analítico - Destilaria de Alcool Libra

Patrimônio	Foto	Cotação	Descrição	Código da Conta	Centro de Custo	Localização Interna	Valor de Reposição (BRL)	Índice Final	VALOR JUSTO CORRIGIDO JUN/2022	VUT - Vida Útil Total (anos)	Fator Geral de Manutenção	VUET - Vida Útil Econômica Total	VUER - Vida Útil Econômica Remanescente	
													Anos	Meses
006925	350	347571	MESA RETANGULAR ESTRUTURA EM ACO CARBONO C/TAMPO EM MADEIRA	100469 - MOVEIS E UTENSILIOS	3052 - ADMINISTRAÇÃO INDUSTRIAL CANA	17 - ESCRITÓRIO ADMINIST.	1.576,63	0,60	945,98	15,00	1,00	15,00	9,00	108,00
006124	2042	54	GAVETEIRO EM MADEIRA C/3 GAVETA(S)	100469 - MOVEIS E UTENSILIOS	3071 - RECEPÇÃO CANA	27 - RECEPÇÃO E PREPARO	1.559,88	0,60	935,93	15,00	1,00	15,00	9,00	108,00
001453	470	346498	MESA OBLONGA ESTRUTURA EM MADEIRA C/TAMPO EM MADEIRA	100469 - MOVEIS E UTENSILIOS	1022 - ADMINISTRATIVO	1 - PREDIO ADMINISTRATIVO / PORTARIA	965,64	0,95	917,36	15,00	1,00	15,00	14,25	171,00
006558	534	348485	ARMARIO TIPO VESTIARIO C/16 PORTA(S)	100469 - MOVEIS E UTENSILIOS	1023 - SEGURANÇA PATRIMONIAL	1 - PREDIO ADMINISTRATIVO / PORTARIA	1.658,20	0,55	912,01	15,00	1,00	15,00	8,25	99,00
006950	482	329706	SOFA 2	100469 - MOVEIS E UTENSILIOS	1022 - ADMINISTRATIVO	1 - PREDIO ADMINISTRATIVO / PORTARIA	1.136,08	0,80	908,87	15,00	1,00	15,00	12,00	144,00
001459	1434	347546	ARMARIO EM MADEIRA C/1 PORTA(S) C/3 GAVETA(S)	100469 - MOVEIS E UTENSILIOS	3041 - AMOXARIFADO	2 - ALMOXARIFADO CENTRAL	1.507,88	0,60	904,73	15,00	1,00	15,00	9,00	108,00
003033	1369	347546	ARMARIO METALICO C/1 PORTA(S)	100469 - MOVEIS E UTENSILIOS	3011 - MANUTENÇÃO CIVIL, ELÉTRICA E MECÂNICA	23 - OFICINA MECÂNICA	1.507,88	0,60	904,73	15,00	1,00	15,00	9,00	108,00
005193	2382	321266	PURIFICADOR DE AGUA MCA IBBL	100469 - MOVEIS E UTENSILIOS	3012 - UNIDADE DE ALIMENTAÇÃO E NUTRIÇÃO	37 - REFEITORIO	1.285,04	0,70	899,53	10,00	1,00	10,00	7,00	84,00
003178	1936	321494	ARQUIVO EM MADEIRA C/4 GAVETA(S) MCA MARTINUCCI	100469 - MOVEIS E UTENSILIOS	3013 - OFICINA E TRANSPORTES INTERNOS	22 - OFICINA MANUT. ELÉTRICA	1.378,41	0,65	895,97	15,00	1,00	15,00	9,75	117,00
006914	323	321494	ARQUIVO EM MADEIRA C/4 GAVETA(S)	100469 - MOVEIS E UTENSILIOS	3061 - LABORATÓRIO CANA	21 - LABOR. INDUSTRIAL	1.378,41	0,65	895,97	15,00	1,00	15,00	9,75	117,00
006915	324	321494	ARQUIVO EM MADEIRA C/4 GAVETA(S)	100469 - MOVEIS E UTENSILIOS	3061 - LABORATÓRIO CANA	21 - LABOR. INDUSTRIAL	1.378,41	0,65	895,97	15,00	1,00	15,00	9,75	117,00
001110	1284	347544	ARMARIO EM MADEIRA C/2 PORTA(S) C/2 PRATELEIRA(S)	100469 - MOVEIS E UTENSILIOS	3072 - MOAGEM CANA	70 - ADM ENCARREGADOS	1.579,69	0,55	868,83	15,00	1,00	15,00	8,25	99,00
L05997	2629	347544	ARMARIO BAIXO EM MADEIRA C/2 PORTA(S)	100469 - MOVEIS E UTENSILIOS	3044 - POSTO DE ABASTECIMENTO	73 - OFICINA DE CAMINHOS	1.579,69	0,55	868,83	15,00	1,00	15,00	8,25	99,00
L06146	2632	54	GAVETEIRO EM MADEIRA C/3 GAVETA(S) MCA AVANTI MOVEIS	100469 - MOVEIS E UTENSILIOS	3044 - POSTO DE ABASTECIMENTO	73 - OFICINA DE CAMINHOS	1.559,88	0,55	857,93	15,00	1,00	15,00	8,25	99,00
006951	483	311147	BEBEDOURO ELETRICO TIPO GARRAFAO C/2 TORNEIRA(S) MCA ESMALTEC MOD GELAGUA	100469 - MOVEIS E UTENSILIOS	1022 - ADMINISTRATIVO	1 - PREDIO ADMINISTRATIVO / PORTARIA	1.058,27	0,80	846,62	10,00	1,00	10,00	8,00	96,00
003168	1935	290966	ESTACAO DE TRABALHO EM L ESTRUTURA EM ACO CARBONO C/TAMPO EM MADEIRA C/2 GAVETA(S) C/2 MODULO(S)	100469 - MOVEIS E UTENSILIOS	3013 - OFICINA E TRANSPORTES INTERNOS	22 - OFICINA MANUT. ELÉTRICA	1.292,43	0,65	840,08	15,00	1,00	15,00	9,75	117,00
003169	1933	290966	ESTACAO DE TRABALHO EM L ESTRUTURA EM ACO CARBONO C/TAMPO EM MADEIRA C/2 GAVETA(S) C/3 MODULO(S)	100469 - MOVEIS E UTENSILIOS	3013 - OFICINA E TRANSPORTES INTERNOS	22 - OFICINA MANUT. ELÉTRICA	1.292,43	0,65	840,08	15,00	1,00	15,00	9,75	117,00
005479	2312	321494	ARQUIVO EM MADEIRA C/4 GAVETA(S)	100469 - MOVEIS E UTENSILIOS	1103 - MEDICINA E SEGURANÇA DO TRABALHO	34 - SEG. TRABALHO	1.378,39	0,60	827,03	15,00	1,00	15,00	9,00	108,00
006991	2313	321494	ARQUIVO EM MADEIRA C/4 GAVETA(S)	100469 - MOVEIS E UTENSILIOS	1103 - MEDICINA E SEGURANÇA DO TRABALHO	34 - SEG. TRABALHO	1.378,39	0,60	827,03	15,00	1,00	15,00	9,00	108,00
006994	2314	321494	ARQUIVO EM MADEIRA C/4 GAVETA(S)	100469 - MOVEIS E UTENSILIOS	1103 - MEDICINA E SEGURANÇA DO TRABALHO	34 - SEG. TRABALHO	1.378,39	0,60	827,03	15,00	1,00	15,00	9,00	108,00
000997	344	347544	ARMARIO EM MADEIRA C/2 PORTA(S)	100469 - MOVEIS E UTENSILIOS	3052 - ADMINISTRAÇÃO INDUSTRIAL CANA	17 - ESCRITÓRIO ADMINIST.	1.579,69	0,50	789,84	15,00	1,00	15,00	7,50	90,00
006922	346	347571	MESA RETANGULAR ESTRUTURA EM ACO CARBONO C/TAMPO EM MADEIRA	100469 - MOVEIS E UTENSILIOS	3052 - ADMINISTRAÇÃO INDUSTRIAL CANA	17 - ESCRITÓRIO ADMINIST.	1.576,67	0,50	788,33	15,00	1,00	15,00	7,50	90,00
001478	1279	321494	ARQUIVO EM MADEIRA C/4 GAVETA(S)	100469 - MOVEIS E UTENSILIOS	3072 - MOAGEM CANA	70 - ADM ENCARREGADOS	1.378,41	0,55	758,13	15,00	1,00	15,00	8,25	99,00
L05113	2628	321494	ARQUIVO EM MADEIRA C/4 GAVETA(S) MCA ARVY	100469 - MOVEIS E UTENSILIOS	3044 - POSTO DE ABASTECIMENTO	73 - OFICINA DE CAMINHOS	1.378,41	0,55	758,13	15,00	1,00	15,00	8,25	99,00
001069	343	347546	ARMARIO EM MADEIRA C/1 PORTA(S) C/2 GAVETA(S)	100469 - MOVEIS E UTENSILIOS	3052 - ADMINISTRAÇÃO INDUSTRIAL CANA	17 - ESCRITÓRIO ADMINIST.	1.507,88	0,50	753,94	15,00	1,00	15,00	7,50	90,00
007143	1752	347566	ARMARIO METALICO C/2 PORTA(S) MCA PROL	100469 - MOVEIS E UTENSILIOS	3012 - UNIDADE DE ALIMENTAÇÃO E NUTRIÇÃO	37 - REFEITORIO	1.069,42	0,70	748,59	15,00	1,00	15,00	10,50	126,00

Av. Historiador Rubens de Mendonça, 491 – Bairro Araés - Cuiabá/MT - CEP: 78.008-000.

Fone: (65) 3322-3504

Site: www.ibapemt.com.br/E-mail: ibapemt@gmail.com



Este documento foi gerado pelo usuário 154.\*\*\*.\*\*\*-31 em 02/04/2024 13:16:06

Número do documento: 24040120282432000000141093192

https://pje.tjmt.jus.br:443/pje/Processo/ConsultaDocumento/listView.seam?x=24040120282432000000141093192

Assinado eletronicamente por: EDUARDO HENRIQUE VIEIRA BARROS - 01/04/2024 20:28:25



Relatório Analítico - Destilaria de Alcool Libra

Patrimônio	Foto	Cotação	Descrição	Código da Conta	Centro de Custo	Localização Interna	Valor de Reposição (BRL)	Índice Final	VALOR JUSTO CORRIGIDO JUN/2022	VUT - Vida Útil Total (anos)	Fator Geral de Manutenção	VUET - Vida Útil Econômica Total	VUER - Vida Útil Econômica Remanescente	
													Anos	Meses
007178	1816	347566	ARMARIO METALICO C/2 PORTA(S) MCA PRISMA	100469 - MOVEIS E UTENSILIOS	3012 - UNIDADE DE ALIMENTAÇÃO E NUTRIÇÃO	37 - REFEITORIO	1.069,42	0,70	748,59	15,00	1,00	15,00	10,50	126,00
006806	1273	54	GAVETEIRO EM MADEIRA C/3 GAVETA(S)	100469 - MOVEIS E UTENSILIOS	3072 - MOAGEM CANA	69 - ADM MOAGEM	1.559,88	0,47	733,14	15,00	0,84	12,60	5,92	71,06
L01480	2639	214745	ESTACAO DE TRABALHO EM L ESTRUTURA EM METALICA C/TAMPO EM MADEIRA C/2 GAVETA(S)	100469 - MOVEIS E UTENSILIOS	3044 - POSTO DE ABASTECIMENTO	73 - OFICINA DE CAMINHOS	1.831,99	0,40	732,80	15,00	1,00	15,00	6,00	72,00
001174	1389	231	GAVETEIRO EM MADEIRA C/2 GAVETA(S)	100469 - MOVEIS E UTENSILIOS	3052 - ADMINISTRAÇÃO INDUSTRIAL CANA	17 - ESCRITÓRIO ADMINIST.	1.039,92	0,70	727,94	15,00	1,00	15,00	10,50	126,00
006042	428	347584	MESA RETANGULAR ESTRUTURA EM MADEIRA C/TAMPO EM MADEIRA MCA AVANTTI MOVEIS	100469 - MOVEIS E UTENSILIOS	1022 - ADMINISTRATIVO	1 - PREDIO ADMINISTRATIVO / PORTARIA	720,44	0,95	684,42	15,00	1,00	15,00	14,25	171,00
006044	436	347584	MESA RETANGULAR ESTRUTURA EM MADEIRA C/TAMPO EM MADEIRA MCA AVANTTI MOVEIS	100469 - MOVEIS E UTENSILIOS	1022 - ADMINISTRATIVO	1 - PREDIO ADMINISTRATIVO / PORTARIA	720,44	0,95	684,42	15,00	1,00	15,00	14,25	171,00
006045	445	347584	MESA RETANGULAR ESTRUTURA EM MADEIRA C/TAMPO EM MADEIRA MCA AVANTTI MOVEIS	100469 - MOVEIS E UTENSILIOS	1022 - ADMINISTRATIVO	1 - PREDIO ADMINISTRATIVO / PORTARIA	720,44	0,95	684,42	15,00	1,00	15,00	14,25	171,00
006046	451	347584	MESA RETANGULAR ESTRUTURA EM MADEIRA C/TAMPO EM MADEIRA MCA AVANTTI MOVEIS	100469 - MOVEIS E UTENSILIOS	1022 - ADMINISTRATIVO	1 - PREDIO ADMINISTRATIVO / PORTARIA	720,44	0,95	684,42	15,00	1,00	15,00	14,25	171,00
006047	452	347584	MESA RETANGULAR ESTRUTURA EM MADEIRA C/TAMPO EM MADEIRA MCA AVANTTI MOVEIS	100469 - MOVEIS E UTENSILIOS	1022 - ADMINISTRATIVO	1 - PREDIO ADMINISTRATIVO / PORTARIA	720,44	0,95	684,42	15,00	1,00	15,00	14,25	171,00
006049	454	347584	MESA RETANGULAR ESTRUTURA EM MADEIRA C/TAMPO EM MADEIRA MCA AVANTTI MOVEIS	100469 - MOVEIS E UTENSILIOS	1022 - ADMINISTRATIVO	1 - PREDIO ADMINISTRATIVO / PORTARIA	720,44	0,95	684,42	15,00	1,00	15,00	14,25	171,00
006050	523	347584	MESA RETANGULAR ESTRUTURA EM MADEIRA C/TAMPO EM MADEIRA MCA AVANTTI MOVEIS	100469 - MOVEIS E UTENSILIOS	1022 - ADMINISTRATIVO	1 - PREDIO ADMINISTRATIVO / PORTARIA	720,44	0,95	684,42	15,00	1,00	15,00	14,25	171,00
006099	520	347584	MESA RETANGULAR ESTRUTURA EM MADEIRA C/TAMPO EM MADEIRA MCA AVANTTI MOVEIS	100469 - MOVEIS E UTENSILIOS	1022 - ADMINISTRATIVO	1 - PREDIO ADMINISTRATIVO / PORTARIA	720,44	0,95	684,42	15,00	1,00	15,00	14,25	171,00
006100	521	347584	MESA RETANGULAR ESTRUTURA EM MADEIRA C/TAMPO EM MADEIRA MCA AVANTTI MOVEIS	100469 - MOVEIS E UTENSILIOS	1022 - ADMINISTRATIVO	1 - PREDIO ADMINISTRATIVO / PORTARIA	720,44	0,95	684,42	15,00	1,00	15,00	14,25	171,00
006106	443	347584	MESA RETANGULAR ESTRUTURA EM MADEIRA C/TAMPO EM MADEIRA MCA AVANTTI MOVEIS	100469 - MOVEIS E UTENSILIOS	1022 - ADMINISTRATIVO	1 - PREDIO ADMINISTRATIVO / PORTARIA	720,44	0,95	684,42	15,00	1,00	15,00	14,25	171,00
006108	429	347584	MESA RETANGULAR ESTRUTURA EM MADEIRA C/TAMPO EM MADEIRA MCA AVANTTI MOVEIS	100469 - MOVEIS E UTENSILIOS	1022 - ADMINISTRATIVO	1 - PREDIO ADMINISTRATIVO / PORTARIA	720,44	0,95	684,42	15,00	1,00	15,00	14,25	171,00
006109	444	347584	MESA RETANGULAR ESTRUTURA EM MADEIRA C/TAMPO EM MADEIRA MCA AVANTTI MOVEIS	100469 - MOVEIS E UTENSILIOS	1022 - ADMINISTRATIVO	1 - PREDIO ADMINISTRATIVO / PORTARIA	720,44	0,95	684,42	15,00	1,00	15,00	14,25	171,00
006126	431	347584	MESA RETANGULAR ESTRUTURA EM MADEIRA C/TAMPO EM MADEIRA MCA AVANTTI MOVEIS	100469 - MOVEIS E UTENSILIOS	1022 - ADMINISTRATIVO	1 - PREDIO ADMINISTRATIVO / PORTARIA	720,44	0,95	684,42	15,00	1,00	15,00	14,25	171,00
006128	434	347584	MESA RETANGULAR ESTRUTURA EM MADEIRA C/TAMPO EM MADEIRA MCA AVANTTI MOVEIS	100469 - MOVEIS E UTENSILIOS	1022 - ADMINISTRATIVO	1 - PREDIO ADMINISTRATIVO / PORTARIA	720,44	0,95	684,42	15,00	1,00	15,00	14,25	171,00
006132	435	347584	MESA RETANGULAR ESTRUTURA EM MADEIRA C/TAMPO EM MADEIRA MCA AVANTTI MOVEIS	100469 - MOVEIS E UTENSILIOS	1022 - ADMINISTRATIVO	1 - PREDIO ADMINISTRATIVO / PORTARIA	720,44	0,95	684,42	15,00	1,00	15,00	14,25	171,00
006133	433	347584	MESA RETANGULAR ESTRUTURA EM MADEIRA C/TAMPO EM MADEIRA MCA AVANTTI MOVEIS	100469 - MOVEIS E UTENSILIOS	1022 - ADMINISTRATIVO	1 - PREDIO ADMINISTRATIVO / PORTARIA	720,44	0,95	684,42	15,00	1,00	15,00	14,25	171,00
006145	447	347584	MESA RETANGULAR ESTRUTURA EM MADEIRA C/TAMPO EM MADEIRA MCA AVANTTI MOVEIS	100469 - MOVEIS E UTENSILIOS	1022 - ADMINISTRATIVO	1 - PREDIO ADMINISTRATIVO / PORTARIA	720,44	0,95	684,42	15,00	1,00	15,00	14,25	171,00
006442	522	347584	MESA RETANGULAR ESTRUTURA EM MADEIRA C/TAMPO EM MADEIRA MCA AVANTTI MOVEIS	100469 - MOVEIS E UTENSILIOS	1022 - ADMINISTRATIVO	1 - PREDIO ADMINISTRATIVO / PORTARIA	720,44	0,95	684,42	15,00	1,00	15,00	14,25	171,00
006487	427	347584	MESA RETANGULAR ESTRUTURA EM MADEIRA C/TAMPO EM MADEIRA MCA AVANTTI MOVEIS	100469 - MOVEIS E UTENSILIOS	1022 - ADMINISTRATIVO	1 - PREDIO ADMINISTRATIVO / PORTARIA	720,44	0,95	684,42	15,00	1,00	15,00	14,25	171,00
006488	457	347584	MESA RETANGULAR ESTRUTURA EM MADEIRA C/TAMPO EM MADEIRA MCA AVANTTI MOVEIS	100469 - MOVEIS E UTENSILIOS	1022 - ADMINISTRATIVO	1 - PREDIO ADMINISTRATIVO / PORTARIA	720,44	0,95	684,42	15,00	1,00	15,00	14,25	171,00
006489	430	347584	MESA RETANGULAR ESTRUTURA EM MADEIRA C/TAMPO EM MADEIRA MCA AVANTTI MOVEIS	100469 - MOVEIS E UTENSILIOS	1022 - ADMINISTRATIVO	1 - PREDIO ADMINISTRATIVO / PORTARIA	720,44	0,95	684,42	15,00	1,00	15,00	14,25	171,00
006591	512	347584	MESA RETANGULAR ESTRUTURA EM MADEIRA C/TAMPO EM MADEIRA MCA AVANTTI MOVEIS	100469 - MOVEIS E UTENSILIOS	1022 - ADMINISTRATIVO	1 - PREDIO ADMINISTRATIVO / PORTARIA	720,44	0,95	684,42	15,00	1,00	15,00	14,25	171,00
006592	450	347584	MESA RETANGULAR ESTRUTURA EM MADEIRA C/TAMPO EM MADEIRA MCA AVANTTI MOVEIS	100469 - MOVEIS E UTENSILIOS	1022 - ADMINISTRATIVO	1 - PREDIO ADMINISTRATIVO / PORTARIA	720,44	0,95	684,42	15,00	1,00	15,00	14,25	171,00

Av. Historiador Rubens de Mendonça, 491 – Bairro Araés - Cuiabá/MT - CEP: 78.008-000.

Fone: (65) 3322-3504

Site: www.ibapemt.com.br/E-mail: ibapemt@gmail.com



Este documento foi gerado pelo usuário 154.\*\*\*.\*\*\*-31 em 02/04/2024 13:16:06

Número do documento: 24040120282432000000141093192

https://pje.tjmt.jus.br:443/pje/Processo/ConsultaDocumento/listView.seam?x=24040120282432000000141093192

Assinado eletronicamente por: EDUARDO HENRIQUE VIEIRA BARROS - 01/04/2024 20:28:25



Relatório Analítico - Destilaria de Alcool Libra

Patrimônio	Foto	Cotação	Descrição	Código da Conta	Centro de Custo	Localização Interna	Valor de Reposição (BRL)	Índice Final	VALOR JUSTO CORRIGIDO JUN/2022	VUT - Vida Útil Total (anos)	Fator Geral de Manutenção	VUET - Vida Útil Econômica Total	VUER - Vida Útil Econômica Romanescente	
													Anos	Meses
006593	449	347584	MESA RETANGULAR ESTRUTURA EM MADEIRA C/TAMPO EM MADEIRA MCA AVANTTI MOVEIS	100469 - MOVEIS E UTENSILIOS	1022 - ADMINISTRATIVO	1 - PREDIO ADMINISTRATIVO / PORTARIA	720,44	0,95	684,42	15,00	1,00	15,00	14,25	171,00
006594	446	347584	MESA RETANGULAR ESTRUTURA EM MADEIRA C/TAMPO EM MADEIRA MCA AVANTTI MOVEIS	100469 - MOVEIS E UTENSILIOS	1022 - ADMINISTRATIVO	1 - PREDIO ADMINISTRATIVO / PORTARIA	720,44	0,95	684,42	15,00	1,00	15,00	14,25	171,00
006595	448	347584	MESA RETANGULAR ESTRUTURA EM MADEIRA C/TAMPO EM MADEIRA MCA AVANTTI MOVEIS	100469 - MOVEIS E UTENSILIOS	1022 - ADMINISTRATIVO	1 - PREDIO ADMINISTRATIVO / PORTARIA	720,44	0,95	684,42	15,00	1,00	15,00	14,25	171,00
006934	432	347584	MESA RETANGULAR ESTRUTURA EM MADEIRA C/TAMPO EM MADEIRA MCA AVANTTI MOVEIS	100469 - MOVEIS E UTENSILIOS	1022 - ADMINISTRATIVO	1 - PREDIO ADMINISTRATIVO / PORTARIA	720,44	0,95	684,42	15,00	1,00	15,00	14,25	171,00
006935	437	347584	MESA RETANGULAR ESTRUTURA EM MADEIRA C/TAMPO EM MADEIRA MCA AVANTTI MOVEIS	100469 - MOVEIS E UTENSILIOS	1022 - ADMINISTRATIVO	1 - PREDIO ADMINISTRATIVO / PORTARIA	720,44	0,95	684,42	15,00	1,00	15,00	14,25	171,00
006936	438	347584	MESA RETANGULAR ESTRUTURA EM MADEIRA C/TAMPO EM MADEIRA MCA AVANTTI MOVEIS	100469 - MOVEIS E UTENSILIOS	1022 - ADMINISTRATIVO	1 - PREDIO ADMINISTRATIVO / PORTARIA	720,44	0,95	684,42	15,00	1,00	15,00	14,25	171,00
006937	439	347584	MESA RETANGULAR ESTRUTURA EM MADEIRA C/TAMPO EM MADEIRA MCA AVANTTI MOVEIS	100469 - MOVEIS E UTENSILIOS	1022 - ADMINISTRATIVO	1 - PREDIO ADMINISTRATIVO / PORTARIA	720,44	0,95	684,42	15,00	1,00	15,00	14,25	171,00
006938	440	347584	MESA RETANGULAR ESTRUTURA EM MADEIRA C/TAMPO EM MADEIRA MCA AVANTTI MOVEIS	100469 - MOVEIS E UTENSILIOS	1022 - ADMINISTRATIVO	1 - PREDIO ADMINISTRATIVO / PORTARIA	720,44	0,95	684,42	15,00	1,00	15,00	14,25	171,00
006945	453	347584	MESA RETANGULAR ESTRUTURA EM MADEIRA C/TAMPO EM MADEIRA MCA AVANTTI MOVEIS	100469 - MOVEIS E UTENSILIOS	1022 - ADMINISTRATIVO	1 - PREDIO ADMINISTRATIVO / PORTARIA	720,44	0,95	684,42	15,00	1,00	15,00	14,25	171,00
L06722	2624	329842	MESA RETANGULAR ESTRUTURA METALICA C/TAMPO EM MADEIRA	100469 - MOVEIS E UTENSILIOS	3044 - POSTO DE ABASTECIMENTO	73 - OFICINA DE CAMINHOS	1.138,96	0,60	683,38	15,00	1,00	15,00	9,00	108,00
007180	1821	347570	MESA RETANGULAR ESTRUTURA EM ACO CARBONO C/TAMPO EM MADEIRA MCA MARTINUCCI	100469 - MOVEIS E UTENSILIOS	3012 - UNIDADE DE ALIMENTAÇÃO E NUTRIÇÃO	37 - REFEITORIO	965,18	0,70	675,63	15,00	1,00	15,00	10,50	125,00
L06714	2613	354703	ARMARIO TIPO VESTIARIO ESTRUTURA METALICA C/20 PORTA(S)	100469 - MOVEIS E UTENSILIOS	3044 - POSTO DE ABASTECIMENTO	73 - OFICINA DE CAMINHOS	1.621,04	0,40	648,41	15,00	1,00	15,00	6,00	72,00
007127	1735	347570	MESA RETANGULAR ESTRUTURA EM ACO CARBONO C/TAMPO EM MADEIRA MCA MARTINUCCI	100469 - MOVEIS E UTENSILIOS	3021 - CALDEIRA CANA	29 - SALA DE COMANDOS CALDEIRAS	965,18	0,84	617,71	15,00	0,84	12,60	8,06	96,77
001435	2317	347570	MESA RETANGULAR ESTRUTURA EM ACO CARBONO C/TAMPO EM MADEIRA C/2 GAVETA(S)	100469 - MOVEIS E UTENSILIOS	1103 - MEDICINA E SEGURANÇA DO TRABALHO	34 - SEG. TRABALHO	965,19	0,60	579,11	15,00	1,00	15,00	9,00	108,00
001436	2316	347570	MESA RETANGULAR ESTRUTURA EM ACO CARBONO C/TAMPO EM MADEIRA C/2 GAVETA(S)	100469 - MOVEIS E UTENSILIOS	1103 - MEDICINA E SEGURANÇA DO TRABALHO	34 - SEG. TRABALHO	965,19	0,60	579,11	15,00	1,00	15,00	9,00	108,00
006841	2009	347570	MESA RETANGULAR ESTRUTURA EM ACO CARBONO C/TAMPO EM MADEIRA C/2 GAVETA(S)	100469 - MOVEIS E UTENSILIOS	3041 - AMOXARIFADO	2 - ALMOXARIFADO CENTRAL	965,19	0,60	579,11	15,00	1,00	15,00	9,00	108,00
006842	2010	347570	MESA RETANGULAR ESTRUTURA EM ACO CARBONO C/TAMPO EM MADEIRA C/2 GAVETA(S)	100469 - MOVEIS E UTENSILIOS	3041 - AMOXARIFADO	2 - ALMOXARIFADO CENTRAL	965,19	0,60	579,11	15,00	1,00	15,00	9,00	108,00
007195	1952	347570	P/TECLADO RETANGULAR ESTRUTURA EM ACO CARBONO C/TAMPO EM MADEIRA MCA MARTINUCCI	100469 - MOVEIS E UTENSILIOS	3013 - OFICINA E TRANSPORTES INTERNOS	22 - OFICINA MANUT. ELETRICA	965,19	0,60	579,11	15,00	1,00	15,00	9,00	108,00
001960	1280	347570	MESA RETANGULAR ESTRUTURA EM ACO CARBONO C/TAMPO EM MADEIRA C/2 GAVETA(S)	100469 - MOVEIS E UTENSILIOS	3072 - MOAGEM CANA	70 - ADM ENCARREGADOS	965,19	0,55	530,85	15,00	1,00	15,00	8,25	99,00
003218	1283	347570	MESA RETANGULAR ESTRUTURA EM ACO CARBONO C/TAMPO EM MADEIRA C/2 GAVETA(S)	100469 - MOVEIS E UTENSILIOS	3072 - MOAGEM CANA	70 - ADM ENCARREGADOS	965,19	0,55	530,85	15,00	1,00	15,00	8,25	99,00
003219	1281	347570	MESA RETANGULAR ESTRUTURA EM ACO CARBONO C/TAMPO EM MADEIRA C/2 GAVETA(S)	100469 - MOVEIS E UTENSILIOS	3072 - MOAGEM CANA	70 - ADM ENCARREGADOS	965,19	0,55	530,85	15,00	1,00	15,00	8,25	99,00
006974	536	321610	ARMARIO METALICO C/2 PORTA(S)	100469 - MOVEIS E UTENSILIOS	1026 - PORTARIA	1 - PREDIO ADMINISTRATIVO / PORTARIA	617,28	0,85	524,69	15,00	1,00	15,00	12,75	153,00
003347	1421	321594	ESTANTE METALICA C/6 PRATELEIRA(S) DIM 1000X400X2000 MM	100469 - MOVEIS E UTENSILIOS	3041 - AMOXARIFADO	2 - ALMOXARIFADO CENTRAL	836,93	0,60	502,16	15,00	1,00	15,00	9,00	108,00
006822	1427	321594	ESTANTE METALICA C/7 PRATELEIRA(S) DIM 1000X400X2000 MM	100469 - MOVEIS E UTENSILIOS	3041 - AMOXARIFADO	2 - ALMOXARIFADO CENTRAL	836,93	0,60	502,16	15,00	1,00	15,00	9,00	108,00
006823	1426	321594	ESTANTE METALICA C/7 PRATELEIRA(S) DIM 1000X400X2000 MM	100469 - MOVEIS E UTENSILIOS	3041 - AMOXARIFADO	2 - ALMOXARIFADO CENTRAL	836,93	0,60	502,16	15,00	1,00	15,00	9,00	108,00

Av. Historiador Rubens de Mendonça, 491 – Bairro Araés - Cuiabá/MT - CEP: 78.008-000.

Fone: (65) 3322-3504

Site: www.ibapemt.com.br/E-mail: ibapemt@gmail.com



Este documento foi gerado pelo usuário 154.\*\*\*.\*\*\*-31 em 02/04/2024 13:16:06

Número do documento: 24040120282432000000141093192

https://pje.tjmt.jus.br:443/pje/Processo/ConsultaDocumento/listView.seam?x=24040120282432000000141093192

Assinado eletronicamente por: EDUARDO HENRIQUE VIEIRA BARROS - 01/04/2024 20:28:25



Relatório Analítico - Destilaria de Alcool Libra

Patrimônio	Foto	Cotação	Descrição	Código da Conta	Centro de Custo	Localização Interna	Valor de Reposição (BRL)	Índice Final	VALOR JUSTO CORRIGIDO JUN/2022	VUT - Vida Útil Total (anos)	Fator Geral de Manutenção	VUET - Vida Útil Econômica Total	VUER - Vida Útil Econômica Remanescente	
													Anos	Meses
006824	1425	321594	ESTANTE METALICA C/7 PRATELEIRA(S) DIM 1000X400X2000 MM	100469 - MOVEIS E UTENSILIOS	3041 - AMOXARIFADO	2 - ALMOXARIFADO CENTRAL	836,93	0,60	502,16	15,00	1,00	15,00	9,00	108,00
006825	1424	321594	ESTANTE METALICA C/6 PRATELEIRA(S) DIM 1000X400X2000 MM	100469 - MOVEIS E UTENSILIOS	3041 - AMOXARIFADO	2 - ALMOXARIFADO CENTRAL	836,93	0,60	502,16	15,00	1,00	15,00	9,00	108,00
006826	1423	321594	ESTANTE METALICA C/6 PRATELEIRA(S) DIM 1000X400X2000 MM	100469 - MOVEIS E UTENSILIOS	3041 - AMOXARIFADO	2 - ALMOXARIFADO CENTRAL	836,93	0,60	502,16	15,00	1,00	15,00	9,00	108,00
006828	1422	321594	ESTANTE METALICA C/6 PRATELEIRA(S) DIM 1000X400X2000 MM	100469 - MOVEIS E UTENSILIOS	3041 - AMOXARIFADO	2 - ALMOXARIFADO CENTRAL	836,93	0,60	502,16	15,00	1,00	15,00	9,00	108,00
006829	1420	321594	ESTANTE METALICA C/6 PRATELEIRA(S) DIM 1000X400X2000 MM	100469 - MOVEIS E UTENSILIOS	3041 - AMOXARIFADO	2 - ALMOXARIFADO CENTRAL	836,93	0,60	502,16	15,00	1,00	15,00	9,00	108,00
006830	1419	321594	ESTANTE METALICA C/6 PRATELEIRA(S) DIM 1000X400X2000 MM	100469 - MOVEIS E UTENSILIOS	3041 - AMOXARIFADO	2 - ALMOXARIFADO CENTRAL	836,93	0,60	502,16	15,00	1,00	15,00	9,00	108,00
006831	1418	321594	ESTANTE METALICA C/6 PRATELEIRA(S) DIM 1000X400X2000 MM	100469 - MOVEIS E UTENSILIOS	3041 - AMOXARIFADO	2 - ALMOXARIFADO CENTRAL	836,93	0,60	502,16	15,00	1,00	15,00	9,00	108,00
006832	1417	321594	ESTANTE METALICA C/6 PRATELEIRA(S) DIM 1000X400X2000 MM	100469 - MOVEIS E UTENSILIOS	3041 - AMOXARIFADO	2 - ALMOXARIFADO CENTRAL	836,93	0,60	502,16	15,00	1,00	15,00	9,00	108,00
006833	1415	321594	ESTANTE METALICA C/6 PRATELEIRA(S) DIM 1000X400X2000 MM	100469 - MOVEIS E UTENSILIOS	3041 - AMOXARIFADO	2 - ALMOXARIFADO CENTRAL	836,93	0,60	502,16	15,00	1,00	15,00	9,00	108,00
L06717	2618	321594	ESTANTE METALICA C/6 PRATELEIRA(S) MCA PANDIN	100469 - MOVEIS E UTENSILIOS	3044 - POSTO DE ABASTECIMENTO	73 - OFICINA DE CAMINHOS	836,93	0,60	502,16	15,00	1,00	15,00	9,00	108,00
L06718	2619	321594	ESTANTE METALICA C/6 PRATELEIRA(S)	100469 - MOVEIS E UTENSILIOS	3044 - POSTO DE ABASTECIMENTO	73 - OFICINA DE CAMINHOS	836,93	0,60	502,16	15,00	1,00	15,00	9,00	108,00
L06719	2620	321594	ESTANTE METALICA C/6 PRATELEIRA(S)	100469 - MOVEIS E UTENSILIOS	3044 - POSTO DE ABASTECIMENTO	73 - OFICINA DE CAMINHOS	836,93	0,60	502,16	15,00	1,00	15,00	9,00	108,00
L06720	2623	321594	ESTANTE METALICA C/6 PRATELEIRA(S)	100469 - MOVEIS E UTENSILIOS	3044 - POSTO DE ABASTECIMENTO	73 - OFICINA DE CAMINHOS	836,93	0,60	502,16	15,00	1,00	15,00	9,00	108,00
000976	345	346498	MESA OBLONGA ESTRUTURA EM ACO CARBONO C/TAMPO EM MADEIRA	100469 - MOVEIS E UTENSILIOS	3052 - ADMINISTRAÇÃO INDUSTRIAL CANA	17 - ESCRITÓRIO ADMINIST.	965,64	0,50	482,82	15,00	1,00	15,00	7,50	90,00
003211	1272	347570	MESA RETANGULAR ESTRUTURA EM ACO CARBONO C/TAMPO EM MADEIRA C/2 GAVETA(S)	100469 - MOVEIS E UTENSILIOS	3072 - MOAGEM CANA	69 - ADM MOAGEM	965,17	0,47	453,63	15,00	0,84	12,60	5,92	71,06
000847	1390	286939	ESTACAO DE TRABALHO EM L ESTRUTURA EM ACO CARBONO C/TAMPO EM MADEIRA C/2 GAVETA(S)	100469 - MOVEIS E UTENSILIOS	3052 - ADMINISTRAÇÃO INDUSTRIAL CANA	17 - ESCRITÓRIO ADMINIST.	646,20	0,70	452,34	15,00	1,00	15,00	10,50	126,00
001073	1826	286939	ESTACAO DE TRABALHO EM L ESTRUTURA EM ACO CARBONO C/TAMPO EM MADEIRA C/2 GAVETA(S)	100469 - MOVEIS E UTENSILIOS	3012 - UNIDADE DE ALIMENTAÇÃO E NUTRIÇÃO	37 - REFEITORIO	646,20	0,70	452,34	15,00	1,00	15,00	10,50	126,00
001559	1755	286940	ESTACAO DE TRABALHO ESTRUTURA EM ACO CARBONO C/TAMPO EM MADEIRA	100469 - MOVEIS E UTENSILIOS	3012 - UNIDADE DE ALIMENTAÇÃO E NUTRIÇÃO	37 - REFEITORIO	646,20	0,70	452,34	15,00	1,00	15,00	10,50	126,00
007181	1825	286939	ESTACAO DE TRABALHO ESTRUTURA EM ACO CARBONO C/TAMPO EM MADEIRA C/2 GAVETA(S) MCA MARTINUCCI	100469 - MOVEIS E UTENSILIOS	3012 - UNIDADE DE ALIMENTAÇÃO E NUTRIÇÃO	37 - REFEITORIO	646,20	0,70	452,34	15,00	1,00	15,00	10,50	126,00
007169	1805	321610	ARMARIO METALICO C/2 PORTA(S)	100469 - MOVEIS E UTENSILIOS	3012 - UNIDADE DE ALIMENTAÇÃO E NUTRIÇÃO	37 - REFEITORIO	617,27	0,70	432,09	15,00	1,00	15,00	10,50	126,00
007176	1814	321610	ARMARIO METALICO C/2 PORTA(S)	100469 - MOVEIS E UTENSILIOS	3012 - UNIDADE DE ALIMENTAÇÃO E NUTRIÇÃO	37 - REFEITORIO	617,27	0,70	432,09	15,00	1,00	15,00	10,50	126,00
001425	1934	286939	ESTACAO DE TRABALHO EM L ESTRUTURA EM ACO CARBONO C/TAMPO EM MADEIRA C/2 GAVETA(S)	100469 - MOVEIS E UTENSILIOS	3013 - OFICINA E TRANSPORTES INTERNOS	22 - OFICINA MANUT. ELETRICA	646,20	0,65	420,03	15,00	1,00	15,00	9,75	117,00
006917	326	286939	ESTACAO DE TRABALHO EM L ESTRUTURA EM ACO CARBONO C/TAMPO EM MADEIRA	100469 - MOVEIS E UTENSILIOS	3061 - LABORATÓRIO CANA	21 - LABOR. INDUSTRIAL	646,20	0,65	420,03	15,00	1,00	15,00	9,75	117,00
L03350	2621	321594	ESTANTE METALICA C/7 PRATELEIRA(S)	100469 - MOVEIS E UTENSILIOS	3044 - POSTO DE ABASTECIMENTO	73 - OFICINA DE CAMINHOS	836,94	0,50	418,47	15,00	1,00	15,00	7,50	90,00
006804	1216	354704	ARMARIO TIPO VESTIARIO ESTRUTURA METALICA C/4 PORTA(S)	100469 - MOVEIS E UTENSILIOS	3031 - ARMAZENAGEM ALCOOL	4 - ARMAZENAMENTO	619,42	0,65	402,62	15,00	1,00	15,00	9,75	117,00

Av. Historiador Rubens de Mendonça, 491 – Bairro Araés - Cuiabá/MT - CEP: 78.008-000.

Fone: (65) 3322-3504

Site: www.ibapemt.com.br/E-mail: ibapemt@gmail.com



Este documento foi gerado pelo usuário 154.\*\*\*.\*\*\*-31 em 02/04/2024 13:16:06

Número do documento: 24040120282432000000141093192

https://pje.tjmt.jus.br:443/pje/Processo/ConsultaDocumento/listView.seam?x=24040120282432000000141093192

Assinado eletronicamente por: EDUARDO HENRIQUE VIEIRA BARROS - 01/04/2024 20:28:25





Relatório Analítico - Destilaria de Alcool Libra

Patrimônio	Foto	Cotação	Descrição	Código da Conta	Centro de Custo	Localização Interna	Valor de Reposição (BRL)	Índice Final	VALOR JUSTO CORRIGIDO JUN/2022	VUT - Vida Útil Total (anos)	Fator Geral de Manutenção	VUET - Vida Útil Econômica Total	VUER - Vida Útil Econômica Remanescente	
													Anos	Meses
006916	325	354704	ARMARIO TIPO VESTIARIO ESTRUTURA EM ACO CARBONO C/4 GAVETA(S)	100469 - MOVEIS E UTENSILIOS	3061 - LABORATÓRIO CANA	21 - LABOR. INDUSTRIAL	619,42	0,65	402,63	15,00	1,00	15,00	9,75	117,00
001089	1951	286939	ESTACAO DE TRABALHO ESTRUTURA EM ACO CARBONO C/TAMPO EM MADEIRA C/2 GAVETA(S) MCA MARTINUCCI	100469 - MOVEIS E UTENSILIOS	3013 - OFICINA E TRANSPORTES INTERNOS	22 - OFICINA MANUT. ELÉTRICA	646,19	0,60	387,72	15,00	1,00	15,00	9,00	108,00
001111	1950	290950	ESTACAO DE TRABALHO ESTRUTURA EM ACO CARBONO C/TAMPO EM MADEIRA MCA MARTINUCCI	100469 - MOVEIS E UTENSILIOS	3013 - OFICINA E TRANSPORTES INTERNOS	22 - OFICINA MANUT. ELÉTRICA	646,19	0,60	387,72	15,00	1,00	15,00	9,00	108,00
003849	979	354704	ARMARIO TIPO VESTIARIO ESTRUTURA EM ACO GALVANIZADO C/4 PORTA(S)	100469 - MOVEIS E UTENSILIOS	3013 - OFICINA E TRANSPORTES INTERNOS	73 - OFICINA DE CAMINHOS	619,41	0,60	371,65	15,00	1,00	15,00	9,00	108,00
007199	980	354704	ARMARIO TIPO VESTIARIO ESTRUTURA EM ACO GALVANIZADO C/4 PORTA(S)	100469 - MOVEIS E UTENSILIOS	3013 - OFICINA E TRANSPORTES INTERNOS	73 - OFICINA DE CAMINHOS	619,41	0,60	371,65	15,00	1,00	15,00	9,00	108,00
007200	981	354704	ARMARIO TIPO VESTIARIO ESTRUTURA EM ACO GALVANIZADO C/4 PORTA(S)	100469 - MOVEIS E UTENSILIOS	3013 - OFICINA E TRANSPORTES INTERNOS	73 - OFICINA DE CAMINHOS	619,41	0,60	371,65	15,00	1,00	15,00	9,00	108,00
000767	2310	321610	ARMARIO METALICO C/2 PORTA(S)	100469 - MOVEIS E UTENSILIOS	1103 - MEDICINA E SEGURANCA DO TRABALHO	34 - SEG. TRABALHO	617,27	0,60	370,36	15,00	1,00	15,00	9,00	108,00
001068	1440	321610	ARMARIO METALICO C/2 PORTA(S)	100469 - MOVEIS E UTENSILIOS	3041 - AMOXARIFADO	2 - ALMOXARIFADO CENTRAL	617,27	0,60	370,36	15,00	1,00	15,00	9,00	108,00
005837	806	354704	ARMARIO TIPO VESTIARIO ESTRUTURA METALICA C/4 PORTA(S)	100469 - MOVEIS E UTENSILIOS	3013 - OFICINA E TRANSPORTES INTERNOS	73 - OFICINA DE CAMINHOS	619,41	0,55	340,67	15,00	1,00	15,00	8,25	99,00
006169	535	354704	ARMARIO TIPO VESTIARIO C/4 PORTA(S)	100469 - MOVEIS E UTENSILIOS	1023 - SEGURANCA PATRIMONIAL	1 - PREDIO ADMINISTRATIVO /PORTARIA	619,41	0,55	340,67	15,00	1,00	15,00	8,25	99,00
006170	805	354704	ARMARIO TIPO VESTIARIO ESTRUTURA METALICA C/4 PORTA(S)	100469 - MOVEIS E UTENSILIOS	3013 - OFICINA E TRANSPORTES INTERNOS	73 - OFICINA DE CAMINHOS	619,41	0,55	340,67	15,00	1,00	15,00	8,25	99,00
006171	804	354704	ARMARIO TIPO VESTIARIO ESTRUTURA METALICA C/4 PORTA(S)	100469 - MOVEIS E UTENSILIOS	3013 - OFICINA E TRANSPORTES INTERNOS	73 - OFICINA DE CAMINHOS	619,41	0,55	340,67	15,00	1,00	15,00	8,25	99,00
006173	808	354704	ARMARIO TIPO VESTIARIO ESTRUTURA METALICA C/4 PORTA(S)	100469 - MOVEIS E UTENSILIOS	3013 - OFICINA E TRANSPORTES INTERNOS	73 - OFICINA DE CAMINHOS	619,41	0,55	340,67	15,00	1,00	15,00	8,25	99,00
006175	809	354704	ARMARIO TIPO VESTIARIO ESTRUTURA METALICA C/4 PORTA(S)	100469 - MOVEIS E UTENSILIOS	3013 - OFICINA E TRANSPORTES INTERNOS	73 - OFICINA DE CAMINHOS	619,41	0,55	340,67	15,00	1,00	15,00	8,25	99,00
006176	810	354704	ARMARIO TIPO VESTIARIO ESTRUTURA METALICA C/4 PORTA(S)	100469 - MOVEIS E UTENSILIOS	3013 - OFICINA E TRANSPORTES INTERNOS	73 - OFICINA DE CAMINHOS	619,41	0,55	340,67	15,00	1,00	15,00	8,25	99,00
006177	811	354704	ARMARIO TIPO VESTIARIO ESTRUTURA METALICA C/4 PORTA(S)	100469 - MOVEIS E UTENSILIOS	3013 - OFICINA E TRANSPORTES INTERNOS	73 - OFICINA DE CAMINHOS	619,41	0,55	340,67	15,00	1,00	15,00	8,25	99,00
006178	812	354704	ARMARIO TIPO VESTIARIO ESTRUTURA METALICA C/4 PORTA(S)	100469 - MOVEIS E UTENSILIOS	3013 - OFICINA E TRANSPORTES INTERNOS	73 - OFICINA DE CAMINHOS	619,41	0,55	340,67	15,00	1,00	15,00	8,25	99,00
006179	813	354704	ARMARIO TIPO VESTIARIO ESTRUTURA METALICA C/4 PORTA(S)	100469 - MOVEIS E UTENSILIOS	3013 - OFICINA E TRANSPORTES INTERNOS	73 - OFICINA DE CAMINHOS	619,41	0,55	340,67	15,00	1,00	15,00	8,25	99,00
006180	814	354704	ARMARIO TIPO VESTIARIO ESTRUTURA METALICA C/4 PORTA(S)	100469 - MOVEIS E UTENSILIOS	3013 - OFICINA E TRANSPORTES INTERNOS	73 - OFICINA DE CAMINHOS	619,41	0,55	340,67	15,00	1,00	15,00	8,25	99,00
006181	815	354704	ARMARIO TIPO VESTIARIO ESTRUTURA METALICA C/4 PORTA(S)	100469 - MOVEIS E UTENSILIOS	3013 - OFICINA E TRANSPORTES INTERNOS	73 - OFICINA DE CAMINHOS	619,41	0,55	340,67	15,00	1,00	15,00	8,25	99,00
006182	816	354704	ARMARIO TIPO VESTIARIO ESTRUTURA METALICA C/4 PORTA(S)	100469 - MOVEIS E UTENSILIOS	3013 - OFICINA E TRANSPORTES INTERNOS	73 - OFICINA DE CAMINHOS	619,41	0,55	340,67	15,00	1,00	15,00	8,25	99,00
006184	817	354704	ARMARIO TIPO VESTIARIO ESTRUTURA METALICA C/4 PORTA(S)	100469 - MOVEIS E UTENSILIOS	3013 - OFICINA E TRANSPORTES INTERNOS	73 - OFICINA DE CAMINHOS	619,41	0,55	340,67	15,00	1,00	15,00	8,25	99,00
007033	803	354704	ARMARIO TIPO VESTIARIO ESTRUTURA METALICA C/4 PORTA(S)	100469 - MOVEIS E UTENSILIOS	3013 - OFICINA E TRANSPORTES INTERNOS	73 - OFICINA DE CAMINHOS	619,41	0,55	340,67	15,00	1,00	15,00	8,25	99,00
007034	807	354704	ARMARIO TIPO VESTIARIO ESTRUTURA METALICA C/4 PORTA(S)	100469 - MOVEIS E UTENSILIOS	3013 - OFICINA E TRANSPORTES INTERNOS	73 - OFICINA DE CAMINHOS	619,41	0,55	340,67	15,00	1,00	15,00	8,25	99,00
L06721	2622	321594	ESTANTE METALICA C/7 PRATELEIRA(S)	100469 - MOVEIS E UTENSILIOS	3044 - POSTO DE ABASTECIMENTO	73 - OFICINA DE CAMINHOS	836,89	0,40	334,76	15,00	1,00	15,00	6,00	72,00
003046	1792	347562	ARMARIO METALICO C/1 PORTA(S) C/4 RODIZIO(S) DIM 600X750X1900 MM MCA CIMAPI	100469 - MOVEIS E UTENSILIOS	3012 - UNIDADE DE ALIMENTAÇÃO E NUTRIÇÃO	37 - REFEITORIO	469,56	0,70	328,69	15,00	1,00	15,00	10,50	126,00

Av. Historiador Rubens de Mendonça, 491 – Bairro Araés - Cuiabá/MT - CEP: 78.008-000.

Fone: (65) 3322-3504

Site: www.ibapemt.com.br/E-mail: ibapemt@gmail.com



Este documento foi gerado pelo usuário 154.\*\*\*.\*\*\*-31 em 02/04/2024 13:16:06

Número do documento: 24040120282432000000141093192

https://pje.tjmt.jus.br:443/pje/Processo/ConsultaDocumento/listView.seam?x=24040120282432000000141093192

Assinado eletronicamente por: EDUARDO HENRIQUE VIEIRA BARROS - 01/04/2024 20:28:25



Relatório Analítico - Destilaria de Alcool Libra

Patrimônio	Foto	Cotação	Descrição	Código da Conta	Centro de Custo	Localização Interna	Valor de Reposição (BRL)	Índice Final	VALOR JUSTO CORRIGIDO JUN/2022	VUT - Vida Útil Total (anos)	Fator Geral de Manutenção	VUET - Vida Útil Econômica Total	VUER - Vida Útil Econômica Remanescente	
													Anos	Meses
004616	1793	347562	ARMARIO METALICO C/1 PORTA(S) C/4 RODIZIO(S) DIM 600X750X1900 MM MCA IMECA	100469 - MOVEIS E UTENSILIOS	3012 - UNIDADE DE ALIMENTAÇÃO E NUTRIÇÃO	37 - REFEITORIO	469,56	0,70	328,69	15,00	1,00	15,00	10,50	126,00
004617	1798	347562	ARMARIO METALICO C/1 PORTA(S) C/4 RODIZIO(S) DIM 600X750X1900 MM MCA IMECA	100469 - MOVEIS E UTENSILIOS	3012 - UNIDADE DE ALIMENTAÇÃO E NUTRIÇÃO	37 - REFEITORIO	469,56	0,70	328,69	15,00	1,00	15,00	10,50	126,00
004618	1796	347562	ARMARIO METALICO C/1 PORTA(S) C/4 RODIZIO(S) DIM 600X750X1900 MM MCA IMECA	100469 - MOVEIS E UTENSILIOS	3012 - UNIDADE DE ALIMENTAÇÃO E NUTRIÇÃO	37 - REFEITORIO	469,56	0,70	328,69	15,00	1,00	15,00	10,50	126,00
007163	1797	347562	ARMARIO METALICO C/1 PORTA(S) C/4 RODIZIO(S) DIM 600X750X1900 MM MCA IMECA	100469 - MOVEIS E UTENSILIOS	3012 - UNIDADE DE ALIMENTAÇÃO E NUTRIÇÃO	37 - REFEITORIO	469,56	0,70	328,69	15,00	1,00	15,00	10,50	126,00
007164	1795	347562	ARMARIO METALICO C/1 PORTA(S) C/4 RODIZIO(S) DIM 600X750X1900 MM MCA IMECA	100469 - MOVEIS E UTENSILIOS	3012 - UNIDADE DE ALIMENTAÇÃO E NUTRIÇÃO	37 - REFEITORIO	469,56	0,70	328,69	15,00	1,00	15,00	10,50	126,00
007185	1794	347562	ARMARIO METALICO C/1 PORTA(S) C/4 RODIZIO(S) DIM 600X750X1900 MM MCA IMECA	100469 - MOVEIS E UTENSILIOS	3012 - UNIDADE DE ALIMENTAÇÃO E NUTRIÇÃO	37 - REFEITORIO	469,56	0,70	328,69	15,00	1,00	15,00	10,50	126,00
003217	1282	287590	MESA RETANGULAR ESTRUTURA EM ACO CARBONO C/TAMPO EM MADEIRA C/4 GAVETA(S)	100469 - MOVEIS E UTENSILIOS	3072 - MOAGEM CANA	70 - ADM ENCARREGADOS	542,24	0,55	298,23	15,00	1,00	15,00	8,25	99,00
003216	985	287513	MESA RETANGULAR ESTRUTURA EM ACO CARBONO C/TAMPO EM MADEIRA C/3 GAVETA(S)	100469 - MOVEIS E UTENSILIOS	3013 - OFICINA E TRANSPORTES INTERNOS	73 - OFICINA DE CAMINHOS	594,24	0,50	297,12	15,00	1,00	15,00	7,50	90,00
006993	2318	347583	MESA RETANGULAR ESTRUTURA EM MADEIRA	100469 - MOVEIS E UTENSILIOS	1103 - MEDICINA E SEGURANÇA DO TRABALHO	34 - SEG. TRABALHO	366,70	0,60	220,02	15,00	1,00	15,00	9,00	108,00
000967	2325	355831	DECIBELMETRO MCA INSTRUTHERM MOD DEC-410	100470 - MOVEIS E INSTALAÇÕES AMBULATORIAIS	1103 - MEDICINA E SEGURANÇA DO TRABALHO	34 - SEG. TRABALHO	2.723,60	0,70	1.906,52	10,00	1,00	10,00	7,00	84,00
000968	2324	358442	LUXIMETRO MCA INSTRUTHERM MOD LD-200	100470 - MOVEIS E INSTALAÇÕES AMBULATORIAIS	1103 - MEDICINA E SEGURANÇA DO TRABALHO	34 - SEG. TRABALHO	888,92	0,70	622,24	10,00	1,00	10,00	7,00	84,00
004412	339	355719	ESTACAO TOTAL MCA LEICA MOD TC407	100471 - FERRAMENTAS E INSTRUMENTOS	3052 - ADMINISTRAÇÃO INDUSTRIAL CANA	17 - ESCRITÓRIO ADMINIST.	18.567,52	0,71	13.182,94	10,00	0,78	7,80	5,54	66,46
002092	1945	292136	MOTO ESMERIL DE COLUNA C/2 REBOLO(S) DIAM 280 MM POT DO MOTOR 3 CV	100471 - FERRAMENTAS E INSTRUMENTOS	3013 - OFICINA E TRANSPORTES INTERNOS	23 - OFICINA MECÂNICA	11.139,76	0,52	5.792,68	10,00	0,78	7,80	4,06	48,67
002227	1368	292136	MOTO ESMERIL DE COLUNA C/2 REBOLO(S) DIAM 200 MM POT DO MOTOR 1 CV MCA BAMBOZZI	100471 - FERRAMENTAS E INSTRUMENTOS	3011 - MANUTENÇÃO CIVIL ELÉTRICA E MECÂNICA	23 - OFICINA MECÂNICA	11.139,76	0,52	5.792,68	10,00	0,74	7,40	3,85	46,18
006813	1367	321309	MOTO ESMERIL DE COLUNA C/2 REBOLO(S) DIAM 150 MM POT DO MOTOR 0,5 CV MCA MOTOMIL	100471 - FERRAMENTAS E INSTRUMENTOS	3011 - MANUTENÇÃO CIVIL ELÉTRICA E MECÂNICA	23 - OFICINA MECÂNICA	1.730,72	0,52	899,98	10,00	0,74	7,40	3,85	46,18
L04737	2625	355822	CALIBRADOR PNEUMATICO PNEU MCA EXCELBR	100471 - FERRAMENTAS E INSTRUMENTOS	3044 - POSTO DE ABASTECIMENTO	73 - OFICINA DE CAMINHOS	1.326,33	0,52	689,69	10,00	0,74	7,40	3,85	46,18
007027	2305	298352	MOTO ESMERIL DE COLUNA C/2 REBOLO(S) DIAM 150 MM POT DO MOTOR 0,5 CV	100471 - FERRAMENTAS E INSTRUMENTOS	3013 - OFICINA E TRANSPORTES INTERNOS	73 - OFICINA DE CAMINHOS	517,48	0,51	263,92	10,00	0,74	7,40	3,77	45,29
007028	2306	298352	MOTO ESMERIL DE COLUNA C/2 REBOLO(S) DIAM 150 MM POT DO MOTOR 0,5 CV MCA SOMAR	100471 - FERRAMENTAS E INSTRUMENTOS	3013 - OFICINA E TRANSPORTES INTERNOS	73 - OFICINA DE CAMINHOS	517,48	0,51	263,92	10,00	0,74	7,40	3,77	45,29
100029	100029	358399	SOFTWARE WINDOWS SERVER STANDARD CORE 2019 C/16 LICENÇA(S)	100472 - COMPUTADORES E PERIFERICOS	1082 - TECNOLOGIA DA INFORMAÇÃO E COMUNICAÇÃO	1 - PREDIO ADMINISTRATIVO / PORTARIA	237.707,88	0,80	190.166,31	3,00	1,00	3,00	2,40	28,80
100026	100026	358400	SOFTWARE WINDOWS SERVER USE CAL 2016 C/50 LICENÇA(S)	100472 - COMPUTADORES E PERIFERICOS	1082 - TECNOLOGIA DA INFORMAÇÃO E COMUNICAÇÃO	1 - PREDIO ADMINISTRATIVO / PORTARIA	116.359,62	0,80	93.087,70	3,00	1,00	3,00	2,40	28,80
100027	100027	358396	SOFTWARE WINDOWS SERVER USE CAL 2012 C/42 LICENÇA(S)	100472 - COMPUTADORES E PERIFERICOS	1082 - TECNOLOGIA DA INFORMAÇÃO E COMUNICAÇÃO	1 - PREDIO ADMINISTRATIVO / PORTARIA	87.342,88	0,80	69.874,30	3,00	1,00	3,00	2,40	28,80
100020	100020	358394	SOFTWARE SQL USER CAL 2014 C/32 LICENÇA(S)	100472 - COMPUTADORES E PERIFERICOS	1082 - TECNOLOGIA DA INFORMAÇÃO E COMUNICAÇÃO	1 - PREDIO ADMINISTRATIVO / PORTARIA	79.826,24	0,80	63.860,99	3,00	1,00	3,00	2,40	28,80
100031	100031	358396	SOFTWARE WINDOWS 8-1 PROFESSIONAL GET GENUINE C/36 LICENÇA(S)	100472 - COMPUTADORES E PERIFERICOS	1082 - TECNOLOGIA DA INFORMAÇÃO E COMUNICAÇÃO	1 - PREDIO ADMINISTRATIVO / PORTARIA	49.024,80	0,80	39.219,84	3,00	1,00	3,00	2,40	28,80

Av. Historiador Rubens de Mendonça, 491 – Bairro Araés - Cuiabá/MT - CEP: 78.008-000.

Fone: (65) 3322-3504

Site: www.ibapemt.com.br/E-mail: ibapemt@gmail.com



Este documento foi gerado pelo usuário 154.\*\*\*.\*\*\*-31 em 02/04/2024 13:16:06

Número do documento: 24040120282432000000141093192

https://pje.tjmt.jus.br:443/pje/Processo/ConsultaDocumento/listView.seam?x=24040120282432000000141093192

Assinado eletronicamente por: EDUARDO HENRIQUE VIEIRA BARROS - 01/04/2024 20:28:25



Relatório Analítico - Destilaria de Alcool Libra

Patrimônio	Foto	Cotação	Descrição	Código da Conta	Centro de Custo	Localização Interna	Valor de Reposição (BRL)	Índice Final	VALOR JUSTO CORRIGIDO JUN/2022	VUT - Vida Útil Total (anos)	Fator Geral de Manutenção	VUET - Vida Útil Econômica Total	VUER - Vida Útil Econômica Remanescente	
													Anos	Meses
006881	2143	346414	SERVIDOR MCA DELL MOD POWEREDGE R740XD	100472 - COMPUTADORES E PERIFERICOS	1082 - TECNOLOGIA DA INFORMAÇÃO E COMUNICAÇÃO	1 - PREDIO ADMINISTRATIVO / PORTARIA	55.940,06	0,60	33.564,04	5,00	1,00	5,00	3,00	36,00
006880	2141	358475	STORAGE MCA IBM MOD DS3524	100472 - COMPUTADORES E PERIFERICOS	1082 - TECNOLOGIA DA INFORMAÇÃO E COMUNICAÇÃO	1 - PREDIO ADMINISTRATIVO / PORTARIA	42.021,10	0,60	25.212,66	5,00	1,00	5,00	3,00	36,00
005674	827	358456	NOBREAK POT 10 KVA	100472 - COMPUTADORES E PERIFERICOS	1082 - TECNOLOGIA DA INFORMAÇÃO E COMUNICAÇÃO	1 - PREDIO ADMINISTRATIVO / PORTARIA	22.280,40	0,75	16.710,30	5,00	1,00	5,00	3,75	45,00
006521	826	358456	NOBREAK POT 10 KVA MCA MKS MOD MS10000	100472 - COMPUTADORES E PERIFERICOS	1082 - TECNOLOGIA DA INFORMAÇÃO E COMUNICAÇÃO	1 - PREDIO ADMINISTRATIVO / PORTARIA	22.280,40	0,75	16.710,30	5,00	1,00	5,00	3,75	45,00
100017	100017	358391	SOFTWARE OFFICE 365 BUSINESS OPEN C/11 LICENÇA(S)	100472 - COMPUTADORES E PERIFERICOS	1082 - TECNOLOGIA DA INFORMAÇÃO E COMUNICAÇÃO	1 - PREDIO ADMINISTRATIVO / PORTARIA	18.493,24	0,80	14.794,60	3,00	1,00	3,00	2,40	28,80
008359	161	355713	NOBREAK POT 3 KVA MCA APC MOD SMART UPS 3000	100472 - COMPUTADORES E PERIFERICOS	3151 - DESTILARIA MILHO	12 - CCM DESTILARIA	14.046,40	0,95	13.344,08	5,00	1,00	5,00	4,75	57,00
006417	529	358453	SWITCH C/24 PORTA(S) MCA DELL MOD N2024	100472 - COMPUTADORES E PERIFERICOS	1082 - TECNOLOGIA DA INFORMAÇÃO E COMUNICAÇÃO	1 - PREDIO ADMINISTRATIVO / PORTARIA	13.847,39	0,85	11.770,29	5,00	1,00	5,00	4,25	51,00
006518	528	358454	SWITCH C/24 PORTA(S) MCA DELL MOD POWERCONNECT 5524	100472 - COMPUTADORES E PERIFERICOS	1082 - TECNOLOGIA DA INFORMAÇÃO E COMUNICAÇÃO	1 - PREDIO ADMINISTRATIVO / PORTARIA	13.075,76	0,85	11.114,39	5,00	1,00	5,00	4,25	51,00
100030	100030	358395	SOFTWARE WINDOWS 10 PRO GET GENUINE C/25 LICENÇA(S)	100472 - COMPUTADORES E PERIFERICOS	1082 - TECNOLOGIA DA INFORMAÇÃO E COMUNICAÇÃO	1 - PREDIO ADMINISTRATIVO / PORTARIA	12.373,81	0,80	9.899,05	3,00	1,00	3,00	2,40	28,80
006856	2044	358457	NOBREAK POT 6 KVA MCA UPS BRASIL	100472 - COMPUTADORES E PERIFERICOS	3071 - RECEPÇÃO CANA	27 - RECEPÇÃO E PREPARO	15.670,60	0,60	9.402,36	5,00	1,00	6,00	3,00	36,00
006357	2041	325566	IMPRESSORA TERMICA MCA ZEBRA MOD ZM400	100472 - COMPUTADORES E PERIFERICOS	3071 - RECEPÇÃO CANA	27 - RECEPÇÃO E PREPARO	15.434,89	0,60	9.160,93	5,00	1,00	5,00	3,00	36,00
007040	825	358470	FIREWALL MCA SOPHOS	100472 - COMPUTADORES E PERIFERICOS	1082 - TECNOLOGIA DA INFORMAÇÃO E COMUNICAÇÃO	1 - PREDIO ADMINISTRATIVO / PORTARIA	9.285,00	0,85	7.892,25	5,00	1,00	5,00	4,25	51,00
006398	1725	355713	NOBREAK POT 3000 VA MCA APC MOD SMART UPS 3000	100472 - COMPUTADORES E PERIFERICOS	3021 - CALDEIRA CANA	29 - SALA DE COMANDOS CALDEIRAS	10.804,92	0,65	7.023,20	5,00	0,84	4,20	2,73	32,76
007103	1549	355713	NOBREAK POT 3000 VA MCA APC MOD SMART UPS 3000	100472 - COMPUTADORES E PERIFERICOS	3021 - CALDEIRA CANA	10 - CCM CALDEIRAS	10.804,92	0,65	7.023,20	5,00	0,84	4,20	2,73	32,76
005448	2140	358466	SERVIDOR MCA IBM MOD SYSTEM X3500	100472 - COMPUTADORES E PERIFERICOS	1082 - TECNOLOGIA DA INFORMAÇÃO E COMUNICAÇÃO	1 - PREDIO ADMINISTRATIVO / PORTARIA	11.142,00	0,60	6.685,20	5,00	1,00	5,00	3,00	36,00
005917	2142	358466	SERVIDOR MCA IBM MOD SYSTEM X3550 M4	100472 - COMPUTADORES E PERIFERICOS	1082 - TECNOLOGIA DA INFORMAÇÃO E COMUNICAÇÃO	1 - PREDIO ADMINISTRATIVO / PORTARIA	11.142,00	0,60	6.685,20	5,00	1,00	5,00	3,00	36,00
100023	100023	358398	SOFTWARE WINDOWS SERVE STANDER 2012 R2 C/4 LICENÇA(S)	100472 - COMPUTADORES E PERIFERICOS	1082 - TECNOLOGIA DA INFORMAÇÃO E COMUNICAÇÃO	1 - PREDIO ADMINISTRATIVO / PORTARIA	8.318,37	0,80	6.654,70	3,00	1,00	3,00	2,40	28,80
006242	2073	322197	NOTEBOOK MCA DELL MOD INSPIRON 14-5457	100472 - COMPUTADORES E PERIFERICOS	1082 - TECNOLOGIA DA INFORMAÇÃO E COMUNICAÇÃO	1 - PREDIO ADMINISTRATIVO / PORTARIA	9.381,56	0,70	6.567,09	3,00	1,00	3,00	2,10	25,20

Av. Historiador Rubens de Mendonça, 491 – Bairro Araés - Cuiabá/MT - CEP: 78.008-000.

Fone: (65) 3322-3504

Site: www.ibapemt.com.br/E-mail: ibapemt@gmail.com



Este documento foi gerado pelo usuário 154.\*\*\*.\*\*\*-31 em 02/04/2024 13:16:06

Número do documento: 24040120282432000000141093192

<https://pje.tjmt.jus.br:443/pje/Processo/ConsultaDocumento/listView.seam?x=24040120282432000000141093192>

Assinado eletronicamente por: EDUARDO HENRIQUE VIEIRA BARROS - 01/04/2024 20:28:25



Relatório Analítico - Destilaria de Alcool Libra

Patrimônio	Foto	Cotação	Descrição	Código da Conta	Centro de Custo	Localização Interna	Valor de Reposição (BRL)	Índice Final	VALOR JUSTO CORRIGIDO JUN/2022	VUT - Vida Útil Total (anos)	Fator Geral de Manutenção	VUET - Vida Útil Econômica Total	VUER - Vida Útil Econômica Remanescente	
													Anos	Meses
006510	2085	354708	MICROCOMPUTADOR ALL IN ONE MCA DELL MOD INSPIRON 3477	100472 - COMPUTADORES E PERIFERICOS	1082 - TECNOLOGIA DA INFORMAÇÃO E COMUNICAÇÃO	1 - PREDIO ADMINISTRATIVO / PORTARIA	8.911,37	0,70	6.237,96	3,00	1,00	3,00	2,10	25,20
006294	527	322086	FIREWALL MCA ADVANTECH MOD FWA 1330	100472 - COMPUTADORES E PERIFERICOS	1082 - TECNOLOGIA DA INFORMAÇÃO E COMUNICAÇÃO	1 - PREDIO ADMINISTRATIVO / PORTARIA	7.198,02	0,85	6.118,32	5,00	1,00	5,00	4,25	51,00
007041	828	358458	NOBREAK POT 3 KVA MCA MKS	100472 - COMPUTADORES E PERIFERICOS	1082 - TECNOLOGIA DA INFORMAÇÃO E COMUNICAÇÃO	1 - PREDIO ADMINISTRATIVO / PORTARIA	7.929,90	0,75	5.947,43	5,00	1,00	5,00	3,75	45,00
L06607	2631	355713	NOBREAK POT 3 KVA MCA ATA MOD UPS 3000	100472 - COMPUTADORES E PERIFERICOS	3044 - POSTO DE ABASTECIMENTO	73 - OFICINA DE CAMINHOS	10.804,90	0,55	5.942,70	5,00	1,00	5,00	2,75	33,00
006415	2072	328122	NOTEBOOK MCA LENOVO	100472 - COMPUTADORES E PERIFERICOS	1082 - TECNOLOGIA DA INFORMAÇÃO E COMUNICAÇÃO	1 - PREDIO ADMINISTRATIVO / PORTARIA	7.576,31	0,70	5.303,42	3,00	1,00	3,00	2,10	25,20
006264	340	358473	IMPRESSORA PLOTTER MCA HP MOD DESIGNJET T120	100472 - COMPUTADORES E PERIFERICOS	3052 - ADMINISTRAÇÃO INDUSTRIAL CANA	17 - ESCRITÓRIO ADMINIST.	6.866,51	0,75	5.149,88	10,00	1,00	10,00	7,50	90,00
006566	2071	346524	NOTEBOOK MCA DELL MOD INSPIRON 15	100472 - COMPUTADORES E PERIFERICOS	1082 - TECNOLOGIA DA INFORMAÇÃO E COMUNICAÇÃO	1 - PREDIO ADMINISTRATIVO / PORTARIA	6.437,56	0,70	4.506,30	3,00	1,00	3,00	2,10	25,20
006601	2069	346524	NOTEBOOK MCA DELL MOD INSPIRON 15	100472 - COMPUTADORES E PERIFERICOS	1082 - TECNOLOGIA DA INFORMAÇÃO E COMUNICAÇÃO	1 - PREDIO ADMINISTRATIVO / PORTARIA	6.437,56	0,70	4.506,30	3,00	1,00	3,00	2,10	25,20
006602	2068	346524	NOTEBOOK MCA DELL MOD INSPIRON 15	100472 - COMPUTADORES E PERIFERICOS	1082 - TECNOLOGIA DA INFORMAÇÃO E COMUNICAÇÃO	1 - PREDIO ADMINISTRATIVO / PORTARIA	6.437,56	0,70	4.506,30	3,00	1,00	3,00	2,10	25,20
006802	1103	322467	MICROCOMPUTADOR MCA DELL MOD INSPIRON 3470	100472 - COMPUTADORES E PERIFERICOS	3101 - DESTILARIA CANA	16 - DESTILARIA	6.434,38	0,70	4.504,07	3,00	1,00	3,00	2,10	25,20
006425	530	325543	SWITCH C/24 PORTA(S) MCA DELL MOD X1026	100472 - COMPUTADORES E PERIFERICOS	1082 - TECNOLOGIA DA INFORMAÇÃO E COMUNICAÇÃO	1 - PREDIO ADMINISTRATIVO / PORTARIA	5.268,93	0,85	4.478,59	5,00	1,00	5,00	4,25	51,00
006328	2097	354712	IMPRESSORA MULTIFUNCIONAL MCA SAMSUNG MOD PROXPRESS M4970FR	100472 - COMPUTADORES E PERIFERICOS	1082 - TECNOLOGIA DA INFORMAÇÃO E COMUNICAÇÃO	1 - PREDIO ADMINISTRATIVO / PORTARIA	6.332,37	0,70	4.432,66	5,00	1,00	5,00	3,50	42,00
006022	1930	328117	MICROCOMPUTADOR MCA FORTREK	100472 - COMPUTADORES E PERIFERICOS	3013 - OFICINA E TRANSPORTES INTERNOS	22 - OFICINA MANUT. ELÉTRICA	6.256,71	0,70	4.379,70	3,00	1,00	3,00	2,10	25,20
006053	2119	328117	MICROCOMPUTADOR MCA FORTREK	100472 - COMPUTADORES E PERIFERICOS	1082 - TECNOLOGIA DA INFORMAÇÃO E COMUNICAÇÃO	1 - PREDIO ADMINISTRATIVO / PORTARIA	6.256,71	0,70	4.379,70	3,00	1,00	3,00	2,10	25,20
006054	1929	328117	MICROCOMPUTADOR MCA FORTREK	100472 - COMPUTADORES E PERIFERICOS	3013 - OFICINA E TRANSPORTES INTERNOS	22 - OFICINA MANUT. ELÉTRICA	6.256,71	0,70	4.379,70	3,00	1,00	3,00	2,10	25,20
006068	1392	328117	MICROCOMPUTADOR MCA FORTREK	100472 - COMPUTADORES E PERIFERICOS	3052 - ADMINISTRAÇÃO INDUSTRIAL CANA	17 - ESCRITÓRIO ADMINIST.	6.256,71	0,70	4.379,70	3,00	1,00	3,00	2,10	25,20
005326	532	358452	SWITCH C/24 PORTA(S) MCA ALLIED TELESIS MOD AT-GS950/24	100472 - COMPUTADORES E PERIFERICOS	1082 - TECNOLOGIA DA INFORMAÇÃO E COMUNICAÇÃO	1 - PREDIO ADMINISTRATIVO / PORTARIA	5.014,95	0,85	4.262,71	5,00	1,00	5,00	4,25	51,00
006861	2070	290820	NOTEBOOK MCA SAMSUNG MOD NP500P4C	100472 - COMPUTADORES E PERIFERICOS	1082 - TECNOLOGIA DA INFORMAÇÃO E COMUNICAÇÃO	1 - PREDIO ADMINISTRATIVO / PORTARIA	5.939,92	0,70	4.157,95	3,00	1,00	3,00	2,10	25,20

Av. Historiador Rubens de Mendonça, 491 – Bairro Araés - Cuiabá/MT - CEP: 78.008-000.

Fone: (65) 3322-3504

Site: www.ibapemt.com.br/E-mail: ibapemt@gmail.com



Este documento foi gerado pelo usuário 154.\*\*\*.\*\*\*-31 em 02/04/2024 13:16:06

Número do documento: 24040120282432000000141093192

<https://pje.tjmt.jus.br:443/pje/Processo/ConsultaDocumento/listView.seam?x=24040120282432000000141093192>

Assinado eletronicamente por: EDUARDO HENRIQUE VIEIRA BARROS - 01/04/2024 20:28:25



Relatório Analítico - Destilaria de Alcool Libra

Patrimônio	Foto	Cotação	Descrição	Código da Conta	Centro de Custo	Localização Interna	Valor de Reposição (BRL)	Índice Final	VALOR JUSTO CORRIGIDO JUN/2022	VUT - Vida Útil Total (anos)	Fator Geral de Manutenção	VUET - Vida Útil Econômica Total	VUER - Vida Útil Econômica Remanescente	
													Anos	Meses
006871	2101	280820	NOTEBOOK MCA SAMSUNG MOD RV415	100472 - COMPUTADORES E PERIFERICOS	1082 - TECNOLOGIA DA INFORMAÇÃO E COMUNICAÇÃO	1 - PREDIO ADMINISTRATIVO / PORTARIA	5.939,92	0,70	4.157,95	3,00	1,00	3,00	2,10	25,20
006872	2107	280820	NOTEBOOK MCA SAMSUNG	100472 - COMPUTADORES E PERIFERICOS	1082 - TECNOLOGIA DA INFORMAÇÃO E COMUNICAÇÃO	1 - PREDIO ADMINISTRATIVO / PORTARIA	5.939,92	0,70	4.157,95	3,00	1,00	3,00	2,10	25,20
005899	2144	358465	SERVIDOR MCA IBM MOD SYSTEM X3100 M4	100472 - COMPUTADORES E PERIFERICOS	1082 - TECNOLOGIA DA INFORMAÇÃO E COMUNICAÇÃO	1 - PREDIO ADMINISTRATIVO / PORTARIA	6.838,71	0,60	4.103,23	5,00	1,00	5,00	3,00	36,00
006882	2145	358465	SERVIDOR	100472 - COMPUTADORES E PERIFERICOS	1082 - TECNOLOGIA DA INFORMAÇÃO E COMUNICAÇÃO	1 - PREDIO ADMINISTRATIVO / PORTARIA	6.838,71	0,60	4.103,23	5,00	1,00	5,00	3,00	36,00
001494	832	308324	IMPRESSORA A LASER MCA HP MOD LASERJET P1005	100472 - COMPUTADORES E PERIFERICOS	1082 - TECNOLOGIA DA INFORMAÇÃO E COMUNICAÇÃO	1 - PREDIO ADMINISTRATIVO / PORTARIA	5.227,63	0,75	3.920,72	5,00	1,00	5,00	3,75	45,00
006243	1724	354706	MICROCOMPUTADOR MCA DELL MOD OPTIPLEX 5040	100472 - COMPUTADORES E PERIFERICOS	3021 - CALDEIRA CANA	29 - SALA DE COMANDOS CALDEIRAS	5.964,68	0,65	3.877,04	3,00	0,84	2,52	1,64	19,66
006087	1830	308339	SWITCH C/8 PORTA(S) MCA INTELBRAS MOD SG 1002 MR	100472 - COMPUTADORES E PERIFERICOS	3012 - UNIDADE DE ALIMENTAÇÃO E NUTRIÇÃO	37 - REFEITORIO	5.478,79	0,70	3.835,15	5,00	1,00	5,00	3,50	42,00
006588	2154	354712	IMPRESSORA MULTIFUNCIONAL MCA SAMSUNG MOD PROXPRESS M4070FR	100472 - COMPUTADORES E PERIFERICOS	1026 - PORTARIA	1 - PREDIO ADMINISTRATIVO / PORTARIA	6.332,37	0,60	3.799,42	5,00	1,00	5,00	3,00	36,00
006853	2034	354712	IMPRESSORA MULTIFUNCIONAL MCA SAMSUNG MOD PROXPRESS M4070FR	100472 - COMPUTADORES E PERIFERICOS	3041 - AMOXARIFADO	2 - ALMOXARIFADO CENTRAL	6.332,37	0,60	3.799,42	5,00	1,00	5,00	3,00	36,00
006859	2051	354712	IMPRESSORA MULTIFUNCIONAL MCA SAMSUNG MOD SCX-5637FR	100472 - COMPUTADORES E PERIFERICOS	3071 - RECEPÇÃO CANA	27 - RECEPÇÃO E PREPARO	6.332,37	0,60	3.799,42	5,00	1,00	5,00	3,00	36,00
006055	2002	328117	MICROCOMPUTADOR MCA FORTREK	100472 - COMPUTADORES E PERIFERICOS	3041 - AMOXARIFADO	2 - ALMOXARIFADO CENTRAL	6.256,69	0,60	3.754,01	3,00	1,00	3,00	1,80	21,60
006067	2027	328117	MICROCOMPUTADOR MCA FORTREK	100472 - COMPUTADORES E PERIFERICOS	3041 - AMOXARIFADO	2 - ALMOXARIFADO CENTRAL	6.256,69	0,60	3.754,01	3,00	1,00	3,00	1,80	21,60
006072	2019	328117	MICROCOMPUTADOR MCA FORTREK	100472 - COMPUTADORES E PERIFERICOS	3041 - AMOXARIFADO	2 - ALMOXARIFADO CENTRAL	6.256,69	0,60	3.754,01	3,00	1,00	3,00	1,80	21,60
006016	1819	321427	IMPRESSORA MULTIFUNCIONAL MCA HP MOD LASERJET M1212NF MFP	100472 - COMPUTADORES E PERIFERICOS	3012 - UNIDADE DE ALIMENTAÇÃO E NUTRIÇÃO	37 - REFEITORIO	5.158,32	0,70	3.610,83	5,00	1,00	5,00	3,50	42,00
006867	2081	337558	MICROCOMPUTADOR MCA MULTILASER	100472 - COMPUTADORES E PERIFERICOS	1082 - TECNOLOGIA DA INFORMAÇÃO E COMUNICAÇÃO	1 - PREDIO ADMINISTRATIVO / PORTARIA	4.879,95	0,70	3.415,96	3,00	1,00	3,00	2,10	25,20
007197	1955	325563	IMPRESSORA TERMICA MCA ZEBRA MOD GC420T	100472 - COMPUTADORES E PERIFERICOS	3013 - OFICINA E TRANSPORTES INTERNOS	22 - OFICINA MANUT. ELÉTRICA	4.819,68	0,70	3.373,77	5,00	1,00	5,00	3,50	42,00
006036	322	321427	IMPRESSORA MULTIFUNCIONAL MCA HP MOD LASERJET M1212NF MFP	100472 - COMPUTADORES E PERIFERICOS	3061 - LABORATÓRIO CANA	21 - LABOR. INDUSTRIAL	5.158,35	0,65	3.352,92	5,00	1,00	5,00	3,25	39,00
100024	100024	358397	SOFTWARE WINDOWS SERVE STANDER 2012 C/2 LICENÇA(S)	100472 - COMPUTADORES E PERIFERICOS	1082 - TECNOLOGIA DA INFORMAÇÃO E COMUNICAÇÃO	1 - PREDIO ADMINISTRATIVO / PORTARIA	4.159,18	0,80	3.337,35	3,00	1,00	3,00	2,40	28,80

Av. Historiador Rubens de Mendonça, 491 – Bairro Araés - Cuiabá/MT - CEP: 78.008-000.

Fone: (65) 3322-3504

Site: www.ibapemt.com.br/E-mail: ibapemt@gmail.com



Este documento foi gerado pelo usuário 154.\*\*\*.\*\*\*-31 em 02/04/2024 13:16:06

Número do documento: 24040120282432000000141093192

<https://pje.tjmt.jus.br:443/pje/Processo/ConsultaDocumento/listView.seam?x=24040120282432000000141093192>

Assinado eletronicamente por: EDUARDO HENRIQUE VIEIRA BARROS - 01/04/2024 20:28:25



Relatório Analítico - Destilaria de Alcool Libra

Patrimônio	Foto	Cotação	Descrição	Código da Conta	Centro de Custo	Localização Interna	Valor de Reposição (BRL)	Índice Final	VALOR JUSTO CORRIGIDO JUN/2022	VUT - Vida Útil Total (anos)	Fator Geral de Manutenção	VUET - Vida Útil Econômica Total	VUER - Vida Útil Econômica Remanescente	
													Anos	Meses
006090	2147	308339	SWITCH C/8 PORTA(S) MCA INTELBRAS MOD SG 1002 MR	100472 - COMPUTADORES E PERIFERICOS	1082 - TECNOLOGIA DA INFORMAÇÃO E COMUNICAÇÃO	1 - PREDIO ADMINISTRATIVO / PORTARIA	5.478,77	0,60	3.287,26	5,00	1,00	5,00	3,00	36,00
006154	1291	308339	SWITCH C/8 PORTA(S) MCA INTELBRAS MOD SG 1002 MR	100472 - COMPUTADORES E PERIFERICOS	3072 - MOAGEM CANA	70 - ADM ENCARREGADOS	5.478,77	0,60	3.287,26	5,00	1,00	5,00	3,00	36,00
007193	1941	322177	IMPRESSORA A LASER MCA HP MOD LASERJET M1132 MFP	100472 - COMPUTADORES E PERIFERICOS	3013 - OFICINA E TRANSPORTES INTERNOS	22 - OFICINA MANUT. ELÉTRICA	4.621,45	0,70	3.235,02	5,00	1,00	5,00	3,50	42,00
007121	1726	322467	MICROCOMPUTADOR MCA DELL MOD VOSTRO 3470	100472 - COMPUTADORES E PERIFERICOS	3021 - CALDEIRA CANA	29 - SALA DE COMANDOS CALDEIRAS	4.949,52	0,65	3.217,19	3,00	0,84	2,52	1,84	19,86
006234	1287	337529	MICROCOMPUTADOR MCA DELL MOD OPTIPLEX 3040	100472 - COMPUTADORES E PERIFERICOS	3072 - MOAGEM CANA	70 - ADM ENCARREGADOS	5.323,15	0,60	3.193,89	3,00	1,00	3,00	1,80	21,60
005165	2033	358452	SWITCH C/24 PORTA(S) MCA ALLIED TELESIS MOD AT-GS950/24	100472 - COMPUTADORES E PERIFERICOS	3041 - AMOXARIFADO	2 - ALMOXARIFADO CENTRAL	5.014,93	0,60	3.008,96	5,00	1,00	5,00	3,00	36,00
006507	2001	325563	IMPRESSORA TERMICA MCA ZEBRA MOD GC420T	100472 - COMPUTADORES E PERIFERICOS	3041 - AMOXARIFADO	2 - ALMOXARIFADO CENTRAL	4.819,96	0,60	2.891,79	5,00	1,00	5,00	3,00	36,00
005855	2323	311211	PROJETOR MULTIMEDIA MCA EPSON MOD H430A	100472 - COMPUTADORES E PERIFERICOS	1103 - MEDICINA E SEGURANÇA DO TRABALHO	34 - SEG. TRABALHO	4.085,40	0,70	2.859,78	5,00	1,00	5,00	3,50	42,00
005532	2189	341217	RELOGIO PONTO ELETRONICO C/ALIMENTADOR MCA DIMEP	100472 - COMPUTADORES E PERIFERICOS	1022 - ADMINISTRATIVO	36 - VESTIÁRIOS	3.959,12	0,70	2.771,39	15,00	1,00	15,00	10,50	126,00
005534	2124	341217	RELOGIO PONTO ELETRONICO C/ALIMENTADOR MCA DIMEP	100472 - COMPUTADORES E PERIFERICOS	1082 - TECNOLOGIA DA INFORMAÇÃO E COMUNICAÇÃO	1 - PREDIO ADMINISTRATIVO / PORTARIA	3.959,12	0,70	2.771,39	15,00	1,00	15,00	10,50	126,00
006901	204	322232	GRAVADOR DE VIDEO DIGITAL MCA INTELBRAS	100472 - COMPUTADORES E PERIFERICOS	3022 - CASA DE FORÇA CANA	20 - GERA. / DIST. ENERGIA	3.926,44	0,70	2.748,51	5,00	1,00	5,00	3,50	42,00
006902	205	322232	GRAVADOR DE VIDEO DIGITAL MCA INTELBRAS	100472 - COMPUTADORES E PERIFERICOS	3022 - CASA DE FORÇA CANA	20 - GERA. / DIST. ENERGIA	3.926,44	0,70	2.748,51	5,00	1,00	5,00	3,50	42,00
006259	2100	322199	NOTEBOOK MCA DELL	100472 - COMPUTADORES E PERIFERICOS	1082 - TECNOLOGIA DA INFORMAÇÃO E COMUNICAÇÃO	1 - PREDIO ADMINISTRATIVO / PORTARIA	3.714,00	0,70	2.599,80	3,00	1,00	3,00	2,10	25,20
006405	2102	322199	NOTEBOOK MCA DELL	100472 - COMPUTADORES E PERIFERICOS	1082 - TECNOLOGIA DA INFORMAÇÃO E COMUNICAÇÃO	1 - PREDIO ADMINISTRATIVO / PORTARIA	3.714,00	0,70	2.599,80	3,00	1,00	3,00	2,10	25,20
006913	320	358451	SWITCH C/24 PORTA(S) MCA TP-LINK MOD T2600G	100472 - COMPUTADORES E PERIFERICOS	3061 - LABORATÓRIO CANA	21 - LABOR. INDUSTRIAL	3.053,67	0,85	2.595,62	5,00	1,00	5,00	4,25	51,00
006970	531	358451	SWITCH C/24 PORTA(S) MCA TP-LINK MOD T2600G	100472 - COMPUTADORES E PERIFERICOS	1082 - TECNOLOGIA DA INFORMAÇÃO E COMUNICAÇÃO	1 - PREDIO ADMINISTRATIVO / PORTARIA	3.053,67	0,85	2.595,62	5,00	1,00	5,00	4,25	51,00
007125	1733	322232	GRAVADOR DE VIDEO DIGITAL PICFV C/16 CAMERA(S) MCA INTELBRAS MOD HDCVI	100472 - COMPUTADORES E PERIFERICOS	3021 - CALDEIRA CANA	29 - SALA DE COMANDOS CALDEIRAS	3.926,44	0,65	2.552,19	5,00	0,84	4,20	2,73	32,76
007126	1734	322232	GRAVADOR DE VIDEO DIGITAL PICFV C/16 CAMERA(S) MCA INTELBRAS MOD HDCVI	100472 - COMPUTADORES E PERIFERICOS	3021 - CALDEIRA CANA	29 - SALA DE COMANDOS CALDEIRAS	3.926,44	0,65	2.552,19	5,00	0,84	4,20	2,73	32,76

Av. Historiador Rubens de Mendonça, 491 – Bairro Araés - Cuiabá/MT - CEP: 78.008-000.

Fone: (65) 3322-3504

Site: www.ibapemt.com.br/E-mail: ibapemt@gmail.com



Este documento foi gerado pelo usuário 154.\*\*\*.\*\*\*-31 em 02/04/2024 13:16:06

Número do documento: 24040120282432000000141093192

<https://pje.tjmt.jus.br:443/pje/Processo/ConsultaDocumento/listView.seam?x=24040120282432000000141093192>

Assinado eletronicamente por: EDUARDO HENRIQUE VIEIRA BARROS - 01/04/2024 20:28:25



Relatório Analítico - Destilaria de Alcool Libra

Patrimônio	Foto	Cotação	Descrição	Código da Conta	Centro de Custo	Localização Interna	Valor de Reposição (BRL)	Índice Final	VALOR JUSTO CORRIGIDO JUN/2022	VUT - Vida Útil Total (anos)	Fator Geral de Manutenção	VUET - Vida Útil Econômica Total	VUER - Vida Útil Econômica Remanescente	
													Anos	Meses
001509	2151	337547	MICROCOMPUTADOR MCA ASUS	100472 - COMPUTADORES E PERIFERICOS	1023 - SEGURANCA PATRIMONIAL	1 - PREDIO ADMINISTRATIVO / PORTARIA	4.208,95	0,60	2.525,37	3,00	1,00	3,00	1,80	21,60
005957	2152	337547	MICROCOMPUTADOR MCA ASUS	100472 - COMPUTADORES E PERIFERICOS	1023 - SEGURANCA PATRIMONIAL	1 - PREDIO ADMINISTRATIVO / PORTARIA	4.208,95	0,60	2.525,37	3,00	1,00	3,00	1,80	21,60
006479	2158	337547	MICROCOMPUTADOR MCA ASUS	100472 - COMPUTADORES E PERIFERICOS	1026 - PORTARIA	1 - PREDIO ADMINISTRATIVO / PORTARIA	4.208,95	0,60	2.525,37	3,00	1,00	3,00	1,80	21,60
006885	2155	337547	MICROCOMPUTADOR MCA ASUS	100472 - COMPUTADORES E PERIFERICOS	1026 - PORTARIA	1 - PREDIO ADMINISTRATIVO / PORTARIA	4.208,95	0,60	2.525,37	3,00	1,00	3,00	1,80	21,60
005956	342	322194	MICROCOMPUTADOR	100472 - COMPUTADORES E PERIFERICOS	3052 - ADMINISTRAÇÃO INDUSTRIAL CANA	17 - ESCRITÓRIO ADMINIST.	3.301,33	0,75	2.476,00	3,00	1,00	3,00	2,25	27,00
006926	354	322194	MICROCOMPUTADOR MCA IBYTE	100472 - COMPUTADORES E PERIFERICOS	3052 - ADMINISTRAÇÃO INDUSTRIAL CANA	17 - ESCRITÓRIO ADMINIST.	3.301,33	0,75	2.476,00	3,00	1,00	3,00	2,25	27,00
005531	2148	341217	RELOGIO PONTO ELETRONICO C/ALIMENTADOR MCA DIMEP	100472 - COMPUTADORES E PERIFERICOS	1082 - TECNOLOGIA DA INFORMACAO E COMUNICACAO	1 - PREDIO ADMINISTRATIVO / PORTARIA	3.959,12	0,60	2.375,47	15,00	1,00	15,00	9,00	108,00
001501	2120	322194	MICROCOMPUTADOR	100472 - COMPUTADORES E PERIFERICOS	1082 - TECNOLOGIA DA INFORMACAO E COMUNICACAO	1 - PREDIO ADMINISTRATIVO / PORTARIA	3.301,32	0,70	2.310,93	3,00	1,00	3,00	2,10	25,20
001926	2103	322194	MICROCOMPUTADOR	100472 - COMPUTADORES E PERIFERICOS	1082 - TECNOLOGIA DA INFORMACAO E COMUNICACAO	1 - PREDIO ADMINISTRATIVO / PORTARIA	3.301,32	0,70	2.310,93	3,00	1,00	3,00	2,10	25,20
003003	2123	322194	MICROCOMPUTADOR	100472 - COMPUTADORES E PERIFERICOS	1082 - TECNOLOGIA DA INFORMACAO E COMUNICACAO	1 - PREDIO ADMINISTRATIVO / PORTARIA	3.301,32	0,70	2.310,93	3,00	1,00	3,00	2,10	25,20
003004	1953	322194	MICROCOMPUTADOR	100472 - COMPUTADORES E PERIFERICOS	3013 - OFICINA E TRANSPORTES INTERNOS	22 - OFICINA MANUT. ELÉTRICA	3.301,32	0,70	2.310,93	3,00	1,00	3,00	2,10	25,20
003176	2109	322194	MICROCOMPUTADOR MCA BASSETTI	100472 - COMPUTADORES E PERIFERICOS	1082 - TECNOLOGIA DA INFORMACAO E COMUNICACAO	1 - PREDIO ADMINISTRATIVO / PORTARIA	3.301,32	0,70	2.310,93	3,00	1,00	3,00	2,10	25,20
004941	2106	322194	MICROCOMPUTADOR MCA BASSETTI	100472 - COMPUTADORES E PERIFERICOS	1082 - TECNOLOGIA DA INFORMACAO E COMUNICACAO	1 - PREDIO ADMINISTRATIVO / PORTARIA	3.301,32	0,70	2.310,93	3,00	1,00	3,00	2,10	25,20
005097	2105	322194	MICROCOMPUTADOR MCA BASSETTI	100472 - COMPUTADORES E PERIFERICOS	1082 - TECNOLOGIA DA INFORMACAO E COMUNICACAO	1 - PREDIO ADMINISTRATIVO / PORTARIA	3.301,32	0,70	2.310,93	3,00	1,00	3,00	2,10	25,20
005505	2121	322194	MICROCOMPUTADOR	100472 - COMPUTADORES E PERIFERICOS	1082 - TECNOLOGIA DA INFORMACAO E COMUNICACAO	1 - PREDIO ADMINISTRATIVO / PORTARIA	3.301,32	0,70	2.310,93	3,00	1,00	3,00	2,10	25,20
005575	2108	322194	MICROCOMPUTADOR MCA BASSETTI	100472 - COMPUTADORES E PERIFERICOS	1082 - TECNOLOGIA DA INFORMACAO E COMUNICACAO	1 - PREDIO ADMINISTRATIVO / PORTARIA	3.301,32	0,70	2.310,93	3,00	1,00	3,00	2,10	25,20
005681	2079	322194	MICROCOMPUTADOR MCA PCMIX	100472 - COMPUTADORES E PERIFERICOS	1082 - TECNOLOGIA DA INFORMACAO E COMUNICACAO	1 - PREDIO ADMINISTRATIVO / PORTARIA	3.301,32	0,70	2.310,93	3,00	1,00	3,00	2,10	25,20
005960	1824	322194	MICROCOMPUTADOR	100472 - COMPUTADORES E PERIFERICOS	3012 - UNIDADE DE ALIMENTACAO E NUTRICAO	37 - REFEITORIO	3.301,32	0,70	2.310,93	3,00	1,00	3,00	2,10	25,20

Av. Historiador Rubens de Mendonça, 491 – Bairro Araés - Cuiabá/MT - CEP: 78.008-000.

Fone: (65) 3322-3504

Site: www.ibapemt.com.br/E-mail: ibapemt@gmail.com



Este documento foi gerado pelo usuário 154.\*\*\*.\*\*\*-31 em 02/04/2024 13:16:06

Número do documento: 24040120282432000000141093192

<https://pje.tjmt.jus.br:443/pje/Processo/ConsultaDocumento/listView.seam?x=24040120282432000000141093192>

Assinado eletronicamente por: EDUARDO HENRIQUE VIEIRA BARROS - 01/04/2024 20:28:25



Relatório Analítico - Destilaria de Alcool Libra

Patrimônio	Foto	Cotação	Descrição	Código da Conta	Centro de Custo	Localização Interna	Valor de Reposição (BRL)	Índice Final	VALOR JUSTO CORRIGIDO JUN/2022	VUT - Vida Útil Total (anos)	Fator Geral de Manutenção	VUET - Vida Útil Econômica Total	VUER - Vida Útil Econômica Remanescente	
													Anos	Meses
006069	2117	322194	MICROCOMPUTADOR MCA HYDRUS	100472 - COMPUTADORES E PERIFERICOS	1082 - TECNOLOGIA DA INFORMAÇÃO E COMUNICAÇÃO	1 - PREDIO ADMINISTRATIVO / PORTARIA	3.301,32	0,70	2.310,93	3,00	1,00	3,00	2,10	25,20
006147	2083	322194	MICROCOMPUTADOR	100472 - COMPUTADORES E PERIFERICOS	1082 - TECNOLOGIA DA INFORMAÇÃO E COMUNICAÇÃO	1 - PREDIO ADMINISTRATIVO / PORTARIA	3.301,32	0,70	2.310,93	3,00	1,00	3,00	2,10	25,20
006480	2129	322194	MICROCOMPUTADOR	100472 - COMPUTADORES E PERIFERICOS	1082 - TECNOLOGIA DA INFORMAÇÃO E COMUNICAÇÃO	1 - PREDIO ADMINISTRATIVO / PORTARIA	3.301,32	0,70	2.310,93	3,00	1,00	3,00	2,10	25,20
006882	2074	322194	MICROCOMPUTADOR MCA COOLER MASTER	100472 - COMPUTADORES E PERIFERICOS	1082 - TECNOLOGIA DA INFORMAÇÃO E COMUNICAÇÃO	1 - PREDIO ADMINISTRATIVO / PORTARIA	3.301,32	0,70	2.310,93	3,00	1,00	3,00	2,10	25,20
006886	2078	322194	MICROCOMPUTADOR MCA PCMIX	100472 - COMPUTADORES E PERIFERICOS	1082 - TECNOLOGIA DA INFORMAÇÃO E COMUNICAÇÃO	1 - PREDIO ADMINISTRATIVO / PORTARIA	3.301,32	0,70	2.310,93	3,00	1,00	3,00	2,10	25,20
006888	2082	322194	MICROCOMPUTADOR	100472 - COMPUTADORES E PERIFERICOS	1082 - TECNOLOGIA DA INFORMAÇÃO E COMUNICAÇÃO	1 - PREDIO ADMINISTRATIVO / PORTARIA	3.301,32	0,70	2.310,93	3,00	1,00	3,00	2,10	25,20
006876	2131	322194	MICROCOMPUTADOR MCA RAYNGER	100472 - COMPUTADORES E PERIFERICOS	1082 - TECNOLOGIA DA INFORMAÇÃO E COMUNICAÇÃO	1 - PREDIO ADMINISTRATIVO / PORTARIA	3.301,32	0,70	2.310,93	3,00	1,00	3,00	2,10	25,20
006997	2322	322194	MICROCOMPUTADOR MCA PCMIX	100472 - COMPUTADORES E PERIFERICOS	1103 - MEDICINA E SEGURANÇA DO TRABALHO	34 - SEQ. TRABALHO	3.301,32	0,70	2.310,93	3,00	1,00	3,00	2,10	25,20
006241	1295	322199	NOTEBOOK MCA DELL	100472 - COMPUTADORES E PERIFERICOS	3072 - MOAGEM CANA	70 - ADM ENCARREGADOS	3.714,00	0,60	2.228,40	3,00	1,00	3,00	1,80	21,60
006860	2054	354671	MONITOR DE VIDEO DE 27 POL TIPO LED MCA SAMSUNG MOD T27C310LB	100472 - COMPUTADORES E PERIFERICOS	1082 - TECNOLOGIA DA INFORMAÇÃO E COMUNICAÇÃO	1 - PREDIO ADMINISTRATIVO / PORTARIA	3.114,81	0,70	2.180,37	5,00	1,00	5,00	3,50	42,00
005576	321	322194	MICROCOMPUTADOR	100472 - COMPUTADORES E PERIFERICOS	3061 - LABORATÓRIO CANA	21 - LABOR. INDUSTRIAL	3.301,35	0,65	2.145,87	3,00	1,00	3,00	1,95	23,40
006470	2185	358451	SWITCH C/24 PORTA(S) MCA TP-LINK	100472 - COMPUTADORES E PERIFERICOS	1022 - ADMINISTRATIVO	1 - PREDIO ADMINISTRATIVO / PORTARIA	3.053,69	0,70	2.137,58	5,00	1,00	5,00	3,50	42,00
L05469	2633	321428	IMPRESSORA MULTIFUNCIONAL MCA HP MOD LASERJET M1120 MFP	100472 - COMPUTADORES E PERIFERICOS	3044 - POSTO DE ABASTECIMENTO	73 - OFICINA DE CAMINHOS	5.088,18	0,40	2.035,27	5,00	1,00	5,00	2,00	24,00
001491	2133	322194	MICROCOMPUTADOR	100472 - COMPUTADORES E PERIFERICOS	1082 - TECNOLOGIA DA INFORMAÇÃO E COMUNICAÇÃO	1 - PREDIO ADMINISTRATIVO / PORTARIA	3.301,33	0,60	1.980,80	3,00	1,00	3,00	1,80	21,60
001913	2134	322194	MICROCOMPUTADOR	100472 - COMPUTADORES E PERIFERICOS	1082 - TECNOLOGIA DA INFORMAÇÃO E COMUNICAÇÃO	1 - PREDIO ADMINISTRATIVO / PORTARIA	3.301,33	0,60	1.980,80	3,00	1,00	3,00	1,80	21,60
006025	549	322194	MICROCOMPUTADOR	100472 - COMPUTADORES E PERIFERICOS	3012 - UNIDADE DE ALIMENTAÇÃO E NUTRIÇÃO	37 - REFEITORIO	3.301,33	0,60	1.980,80	3,00	1,00	3,00	1,80	21,60
006205	2047	322194	MICROCOMPUTADOR	100472 - COMPUTADORES E PERIFERICOS	3071 - RECEPÇÃO CANA	27 - RECEPÇÃO E PREPARO	3.301,33	0,60	1.980,80	3,00	1,00	3,00	1,80	21,60
006265	2138	322194	MICROCOMPUTADOR	100472 - COMPUTADORES E PERIFERICOS	1082 - TECNOLOGIA DA INFORMAÇÃO E COMUNICAÇÃO	1 - PREDIO ADMINISTRATIVO / PORTARIA	3.301,33	0,60	1.980,80	3,00	1,00	3,00	1,80	21,60

Av. Historiador Rubens de Mendonça, 491 – Bairro Araés - Cuiabá/MT - CEP: 78.008-000.

Fone: (65) 3322-3504

Site: www.ibapemt.com.br/E-mail: ibapemt@gmail.com



Este documento foi gerado pelo usuário 154.\*\*\*.\*\*\*-31 em 02/04/2024 13:16:06

Número do documento: 24040120282432000000141093192

<https://pje.tjmt.jus.br:443/pje/Processo/ConsultaDocumento/listView.seam?x=24040120282432000000141093192>

Assinado eletronicamente por: EDUARDO HENRIQUE VIEIRA BARROS - 01/04/2024 20:28:25





Relatório Analítico - Destilaria de Alcool Libra

Patrimônio	Foto	Cotação	Descrição	Código da Conta	Centro de Custo	Localização Interna	Valor de Reposição (BRL)	Índice Final	VALOR JUSTO CORRIGIDO JUN/2022	VUT - Vida Útil Total (anos)	Fator Geral de Manutenção	VUET - Vida Útil Econômica Total	VUER - Vida Útil Econômica Remanescente	
													Anos	Meses
006857	2048	322194	MICROCOMPUTADOR MCA COOLER MASTER	100472 - COMPUTADORES E PERIFERICOS	3071 - RECEPÇÃO CANA	27 - RECEPÇÃO E PREPARO	3.301,33	0,60	1.980,80	3,00	1,00	3,00	1,80	21,60
006878	2136	322194	MICROCOMPUTADOR	100472 - COMPUTADORES E PERIFERICOS	1082 - TECNOLOGIA DA INFORMAÇÃO E COMUNICAÇÃO	1 - PREDIO ADMINISTRATIVO / PORTARIA	3.301,33	0,60	1.980,80	3,00	1,00	3,00	1,80	21,60
006675	2184	341215	RACK P/EQUIPAMENTOS DE INFORMATICA ESTRUTURA METALICA C/1 PORTA(S) DIM 500X500X250 MM	100472 - COMPUTADORES E PERIFERICOS	1022 - ADMINISTRATIVO	1 - PREDIO ADMINISTRATIVO / PORTARIA	2.613,84	0,70	1.829,69	15,00	1,00	15,00	10,50	126,00
007184	1829	341215	RACK P/EQUIPAMENTOS DE INFORMATICA ESTRUTURA METALICA C/1 PORTA(S) DIM 600X600X400 MM	100472 - COMPUTADORES E PERIFERICOS	3012 - UNIDADE DE ALIMENTAÇÃO E NUTRIÇÃO	37 - REFEITORIO	2.613,84	0,70	1.829,69	15,00	1,00	15,00	10,50	126,00
005595	2130	354707	MICROCOMPUTADOR MCA C3 TECH	100472 - COMPUTADORES E PERIFERICOS	1082 - TECNOLOGIA DA INFORMAÇÃO E COMUNICAÇÃO	1 - PREDIO ADMINISTRATIVO / PORTARIA	2.597,32	0,70	1.818,13	3,00	1,00	3,00	2,10	25,20
005596	2080	354707	MICROCOMPUTADOR MCA C3 TECH	100472 - COMPUTADORES E PERIFERICOS	1082 - TECNOLOGIA DA INFORMAÇÃO E COMUNICAÇÃO	1 - PREDIO ADMINISTRATIVO / PORTARIA	2.597,32	0,70	1.818,13	3,00	1,00	3,00	2,10	25,20
006018	2091	354707	MICROCOMPUTADOR MCA C3 TECH	100472 - COMPUTADORES E PERIFERICOS	1082 - TECNOLOGIA DA INFORMAÇÃO E COMUNICAÇÃO	1 - PREDIO ADMINISTRATIVO / PORTARIA	2.597,32	0,70	1.818,13	3,00	1,00	3,00	2,10	25,20
006216	2089	354707	MICROCOMPUTADOR MCA C3 TECH	100472 - COMPUTADORES E PERIFERICOS	1082 - TECNOLOGIA DA INFORMAÇÃO E COMUNICAÇÃO	1 - PREDIO ADMINISTRATIVO / PORTARIA	2.597,32	0,70	1.818,13	3,00	1,00	3,00	2,10	25,20
006217	2118	354707	MICROCOMPUTADOR MCA C3 TECH	100472 - COMPUTADORES E PERIFERICOS	1082 - TECNOLOGIA DA INFORMAÇÃO E COMUNICAÇÃO	1 - PREDIO ADMINISTRATIVO / PORTARIA	2.597,32	0,70	1.818,13	3,00	1,00	3,00	2,10	25,20
006219	2104	354707	MICROCOMPUTADOR MCA C3 TECH	100472 - COMPUTADORES E PERIFERICOS	1082 - TECNOLOGIA DA INFORMAÇÃO E COMUNICAÇÃO	1 - PREDIO ADMINISTRATIVO / PORTARIA	2.597,32	0,70	1.818,13	3,00	1,00	3,00	2,10	25,20
006428	2132	354707	MICROCOMPUTADOR MCA C3 TECH	100472 - COMPUTADORES E PERIFERICOS	1082 - TECNOLOGIA DA INFORMAÇÃO E COMUNICAÇÃO	1 - PREDIO ADMINISTRATIVO / PORTARIA	2.597,32	0,70	1.818,13	3,00	1,00	3,00	2,10	25,20
006863	2075	354707	MICROCOMPUTADOR MCA C3 TECH	100472 - COMPUTADORES E PERIFERICOS	1082 - TECNOLOGIA DA INFORMAÇÃO E COMUNICAÇÃO	1 - PREDIO ADMINISTRATIVO / PORTARIA	2.597,32	0,70	1.818,13	3,00	1,00	3,00	2,10	25,20
006864	2075	354707	MICROCOMPUTADOR MCA C3 TECH	100472 - COMPUTADORES E PERIFERICOS	1082 - TECNOLOGIA DA INFORMAÇÃO E COMUNICAÇÃO	1 - PREDIO ADMINISTRATIVO / PORTARIA	2.597,32	0,70	1.818,13	3,00	1,00	3,00	2,10	25,20
007124	1732	341215	RACK P/EQUIPAMENTOS DE INFORMATICA ESTRUTURA METALICA C/1 PORTA(S) DIM 540X540X380 MM	100472 - COMPUTADORES E PERIFERICOS	3021 - CALDEIRA CANA	29 - SALA DE COMANDOS CALDEIRAS	2.613,86	0,65	1.699,01	15,00	0,84	12,60	8,19	98,28
007191	1939	341215	RACK P/EQUIPAMENTOS DE INFORMATICA ESTRUTURA METALICA C/1 PORTA(S) DIM 520X550X380 MM	100472 - COMPUTADORES E PERIFERICOS	3013 - OFICINA E TRANSPORTES INTERNOS	22 - OFICINA MANUT. ELÉTRICA	2.613,86	0,65	1.699,01	15,00	1,00	15,00	9,75	117,00
006995	2319	328147	IMPRESSORA JATO DE TINTA MCA EPSON MOD L3150	100472 - COMPUTADORES E PERIFERICOS	1103 - MEDICINA E SEGURANÇA DO TRABALHO	34 - SEG. TRABALHO	2.721,12	0,60	1.632,67	5,00	1,00	5,00	3,00	36,00
004721	2037	341215	RACK P/EQUIPAMENTOS DE INFORMATICA ESTRUTURA METALICA C/1 PORTA(S) DIM 500X500X200 MM	100472 - COMPUTADORES E PERIFERICOS	3071 - RECEPÇÃO CANA	27 - RECEPÇÃO E PREPARO	2.613,83	0,60	1.568,30	15,00	1,00	15,00	9,00	108,00
006724	982	341215	RACK P/EQUIPAMENTOS DE INFORMATICA ESTRUTURA METALICA C/1 PORTA(S) DIM 550X580X400 MM MCA BBK	100472 - COMPUTADORES E PERIFERICOS	3013 - OFICINA E TRANSPORTES INTERNOS	73 - OFICINA DE CAMINHÕES	2.613,83	0,60	1.568,30	15,00	1,00	15,00	9,00	108,00

Av. Historiador Rubens de Mendonça, 491 – Bairro Araés - Cuiabá/MT - CEP: 78.008-000.

Fone: (65) 3322-3504

Site: www.ibapemt.com.br/E-mail: ibapemt@gmail.com



Este documento foi gerado pelo usuário 154.\*\*\*.\*\*\*-31 em 02/04/2024 13:16:06

Número do documento: 24040120282432000000141093192

<https://pje.tjmt.jus.br:443/pje/Processo/ConsultaDocumento/listView.seam?x=24040120282432000000141093192>

Assinado eletronicamente por: EDUARDO HENRIQUE VIEIRA BARROS - 01/04/2024 20:28:25



Relatório Analítico - Destilaria de Alcool Libra

Patrimônio	Foto	Cotação	Descrição	Código da Conta	Centro de Custo	Localização Interna	Valor de Reposição (BRL)	Índice Final	VALOR JUSTO CORRIGIDO JUN/2022	VUT - Vida Útil Total (anos)	Fator Geral de Manutenção	VUET - Vida Útil Econômica Total	VUER - Vida Útil Econômica Remanescente	
													Anos	Meses
006808	1280	341215	RACK P/EQUIPAMENTOS DE INFORMATICA ESTRUTURA METALICA C/1 PORTA(S) DIM 550X600X400 MM	100472 - COMPUTADORES E PERIFERICOS	3072 - MOAGEM CANA	70 - ADM ENCARREGADOS	2.613,83	0,60	1.568,30	15,00	1,00	15,00	9,00	108,00
006852	2032	341215	RACK P/EQUIPAMENTOS DE INFORMATICA ESTRUTURA METALICA C/1 PORTA(S) DIM 500X500X350 MM	100472 - COMPUTADORES E PERIFERICOS	3041 - AMOXARIFADO	2 - ALMOXARIFADO CENTRAL	2.613,83	0,60	1.568,30	15,00	1,00	15,00	9,00	108,00
006426	2024	354707	MICROCOMPUTADOR MCA C3 TECH	100472 - COMPUTADORES E PERIFERICOS	3041 - AMOXARIFADO	2 - ALMOXARIFADO CENTRAL	2.597,32	0,60	1.558,39	3,00	1,00	3,00	1,80	21,60
006855	2077	354707	MICROCOMPUTADOR MCA C3 TECH	100472 - COMPUTADORES E PERIFERICOS	1082 - TECNOLOGIA DA INFORMACAO E COMUNICACAO	1 - PREDIO ADMINISTRATIVO / PORTARIA	2.597,32	0,55	1.428,53	3,00	1,00	3,00	1,65	19,80
100036	100036	358460	ROTEADOR WIRELESS MCA UBIQUITI MOD P58-400	100472 - COMPUTADORES E PERIFERICOS	1082 - TECNOLOGIA DA INFORMACAO E COMUNICACAO	1 - PREDIO ADMINISTRATIVO / PORTARIA	1.741,65	0,80	1.393,32	5,00	1,00	5,00	4,00	48,00
100037	100037	358460	ROTEADOR WIRELESS MCA UBIQUITI MOD P58-400	100472 - COMPUTADORES E PERIFERICOS	1082 - TECNOLOGIA DA INFORMACAO E COMUNICACAO	1 - PREDIO ADMINISTRATIVO / PORTARIA	1.741,65	0,80	1.393,32	5,00	1,00	5,00	4,00	48,00
100038	100038	358460	ROTEADOR WIRELESS MCA UBIQUITI MOD P58-400	100472 - COMPUTADORES E PERIFERICOS	1082 - TECNOLOGIA DA INFORMACAO E COMUNICACAO	1 - PREDIO ADMINISTRATIVO / PORTARIA	1.741,65	0,80	1.393,32	5,00	1,00	5,00	4,00	48,00
100039	100039	358460	ROTEADOR WIRELESS MCA UBIQUITI MOD P58-400	100472 - COMPUTADORES E PERIFERICOS	1082 - TECNOLOGIA DA INFORMACAO E COMUNICACAO	1 - PREDIO ADMINISTRATIVO / PORTARIA	1.741,65	0,80	1.393,32	5,00	1,00	5,00	4,00	48,00
100040	100040	358460	ROTEADOR WIRELESS MCA UBIQUITI MOD P58-400	100472 - COMPUTADORES E PERIFERICOS	1082 - TECNOLOGIA DA INFORMACAO E COMUNICACAO	1 - PREDIO ADMINISTRATIVO / PORTARIA	1.741,65	0,80	1.393,32	5,00	1,00	5,00	4,00	48,00
100018	100018	358392	SOFTWARE OFFICE 365 BUSINESS PREMIUM OPEN C/1 LICENCA(S)	100472 - COMPUTADORES E PERIFERICOS	1082 - TECNOLOGIA DA INFORMACAO E COMUNICACAO	1 - PREDIO ADMINISTRATIVO / PORTARIA	1.681,20	0,80	1.344,96	3,00	1,00	3,00	2,40	28,80
007192	1940	358450	SWITCH C/10 PORTA(S) MCA TP-LINK MOD T2500G-10TS	100472 - COMPUTADORES E PERIFERICOS	3013 - OFICINA E TRANSPORTES INTERNOS	22 - OFICINA MANUT. ELETRICA	1.909,60	0,70	1.336,72	5,00	1,00	5,00	3,50	42,00
006153	2043	358455	SWITCH C/16 PORTA(S) MCA INTELBRAS MOD SG 1002 MR	100472 - COMPUTADORES E PERIFERICOS	3071 - RECEPCAO CANA	27 - RECEPCAO E PREPARO	2.206,94	0,60	1.324,16	5,00	1,00	5,00	3,00	36,00
L04936	2634	322194	MICROCOMPUTADOR	100472 - COMPUTADORES E PERIFERICOS	3044 - POSTO DE ABASTECIMENTO	73 - OFICINA DE CAMINHOES	3.301,31	0,40	1.320,53	3,00	1,00	3,00	1,20	14,40
L06210	2640	322194	MICROCOMPUTADOR	100472 - COMPUTADORES E PERIFERICOS	3044 - POSTO DE ABASTECIMENTO	73 - OFICINA DE CAMINHOES	3.301,31	0,40	1.320,53	3,00	1,00	3,00	1,20	14,40
100034	100034	358462	ROTEADOR WIRELESS MCA UBIQUITI MOD PBE-5AC-300	100472 - COMPUTADORES E PERIFERICOS	1082 - TECNOLOGIA DA INFORMACAO E COMUNICACAO	1 - PREDIO ADMINISTRATIVO / PORTARIA	1.532,21	0,80	1.225,77	5,00	1,00	5,00	4,00	48,00
100035	100035	358462	ROTEADOR WIRELESS MCA UBIQUITI MOD PBE-5AC-300	100472 - COMPUTADORES E PERIFERICOS	1082 - TECNOLOGIA DA INFORMACAO E COMUNICACAO	1 - PREDIO ADMINISTRATIVO / PORTARIA	1.532,21	0,80	1.225,77	5,00	1,00	5,00	4,00	48,00
L07036	2642	341214	RACK P/EQUIPAMENTOS DE INFORMATICA ESTRUTURA METALICA C/6 U(S) C/1 PORTA(S) MCA BKK	100472 - COMPUTADORES E PERIFERICOS	3044 - POSTO DE ABASTECIMENTO	73 - OFICINA DE CAMINHOES	3.053,84	0,40	1.221,53	15,00	1,00	15,00	6,00	72,00
006879	2139	358450	SWITCH C/8 PORTA(S) MCA TP-LINK MOD T2500G-10TS	100472 - COMPUTADORES E PERIFERICOS	1082 - TECNOLOGIA DA INFORMACAO E COMUNICACAO	1 - PREDIO ADMINISTRATIVO / PORTARIA	1.909,57	0,60	1.145,74	5,00	1,00	5,00	3,00	36,00

Av. Historiador Rubens de Mendonça, 491 – Bairro Araés - Cuiabá/MT - CEP: 78.008-000.

Fone: (65) 3322-3504

Site: www.ibapemt.com.br/E-mail: ibapemt@gmail.com



Este documento foi gerado pelo usuário 154.\*\*\*.\*\*\*-31 em 02/04/2024 13:16:06

Número do documento: 24040120282432000000141093192

https://pje.tjmt.jus.br:443/pje/Processo/ConsultaDocumento/listView.seam?x=24040120282432000000141093192

Assinado eletronicamente por: EDUARDO HENRIQUE VIEIRA BARROS - 01/04/2024 20:28:25



Relatório Analítico - Destilaria de Alcool Libra

Patrimônio	Foto	Cotação	Descrição	Código da Conta	Centro de Custo	Localização Interna	Valor de Reposição (BRL)	Índice Final	VALOR JUSTO CORRIGIDO JUN/2022	VUT - Vida Útil Total (anos)	Fator Gerat de Manutenção	VUET - Vida Útil Econômica Total	VUER - Vida Útil Econômica Remanescente	
													Anos	Meses
006014	2181	308301	IMPRESSORA A LASER MCA HP MOD LASERJET P1102	100472 - COMPUTADORES E PERIFERICOS	1082 - TECNOLOGIA DA INFORMAÇÃO E COMUNICAÇÃO	1 - PREDIO ADMINISTRATIVO / PORTARIA	1.575,02	0,70	1.102,51	5,00	1,00	5,00	3,50	42,00
007188	1931	321500	NOBREAK POT 1400 VA MCA NHS MOD COMPACT PLUS III	100472 - COMPUTADORES E PERIFERICOS	3013 - OFICINA E TRANSPORTES INTERNOS	22 - OFICINA MANUT. ELETRICA	1.529,11	0,70	1.070,37	5,00	1,00	5,00	3,50	42,00
006869	2088	358471	IMPRESSORA JATO DE TINTA MCA CANON MOD G3111	100472 - COMPUTADORES E PERIFERICOS	1082 - TECNOLOGIA DA INFORMAÇÃO E COMUNICAÇÃO	1 - PREDIO ADMINISTRATIVO / PORTARIA	1.512,84	0,70	1.058,99	5,00	1,00	5,00	3,50	42,00
100016	100016	357309	SOFTWARE WORD 2016 C/4 LICENÇA(S)	100472 - COMPUTADORES E PERIFERICOS	1082 - TECNOLOGIA DA INFORMAÇÃO E COMUNICAÇÃO	1 - PREDIO ADMINISTRATIVO / PORTARIA	1.286,53	0,80	1.029,22	3,00	1,00	3,00	2,40	28,80
006211	2092	310531	MONITOR DE VIDEO DE 21 POL TIPO LED MCA BRAVIEW MOD LED-2151	100472 - COMPUTADORES E PERIFERICOS	1082 - TECNOLOGIA DA INFORMAÇÃO E COMUNICAÇÃO	1 - PREDIO ADMINISTRATIVO / PORTARIA	1.411,07	0,70	987,75	5,00	1,00	5,00	3,50	42,00
100019	100019	358393	SOFTWARE SKYPE FOR BUSINESS ONLINE PLAN 2 OPEN C/2 LICENÇA(S)	100472 - COMPUTADORES E PERIFERICOS	1082 - TECNOLOGIA DA INFORMAÇÃO E COMUNICAÇÃO	1 - PREDIO ADMINISTRATIVO / PORTARIA	1.231,25	0,80	985,00	3,00	1,00	3,00	2,40	28,80
100047	100047	358461	ROTEADOR WIRELESS MCA UBIQUITI MOD N5B-16	100472 - COMPUTADORES E PERIFERICOS	1082 - TECNOLOGIA DA INFORMAÇÃO E COMUNICAÇÃO	1 - PREDIO ADMINISTRATIVO / PORTARIA	1.197,27	0,80	957,82	5,00	1,00	5,00	4,00	48,00
100048	100048	358461	ROTEADOR WIRELESS MCA UBIQUITI MOD N5B-16	100472 - COMPUTADORES E PERIFERICOS	1082 - TECNOLOGIA DA INFORMAÇÃO E COMUNICAÇÃO	1 - PREDIO ADMINISTRATIVO / PORTARIA	1.197,27	0,80	957,82	5,00	1,00	5,00	4,00	48,00
100049	100049	358461	ROTEADOR WIRELESS MCA UBIQUITI MOD N5B-16	100472 - COMPUTADORES E PERIFERICOS	1082 - TECNOLOGIA DA INFORMAÇÃO E COMUNICAÇÃO	1 - PREDIO ADMINISTRATIVO / PORTARIA	1.197,27	0,80	957,82	5,00	1,00	5,00	4,00	48,00
006726	984	358469	GRAVADOR DE VIDEO DIGITAL P/CFTV C/8 CAMERA(S) MCA VENETIAN MOD PRO SERIES	100472 - COMPUTADORES E PERIFERICOS	3013 - OFICINA E TRANSPORTES INTERNOS	73 - OFICINA DE CAMINHOS	1.589,88	0,60	953,93	5,00	1,00	5,00	3,00	36,00
006809	1289	308301	IMPRESSORA A LASER MCA HP MOD LASERJET P1102	100472 - COMPUTADORES E PERIFERICOS	3072 - MOAGEM CANA	70 - ADM ENCARREGADOS	1.575,02	0,60	945,01	5,00	1,00	5,00	3,00	36,00
100041	100041	358459	ROTEADOR WIRELESS MCA UBIQUITI MOD ROCKET M5	100472 - COMPUTADORES E PERIFERICOS	1082 - TECNOLOGIA DA INFORMAÇÃO E COMUNICAÇÃO	1 - PREDIO ADMINISTRATIVO / PORTARIA	1.163,69	0,80	930,95	5,00	1,00	5,00	4,00	48,00
100042	100042	358459	ROTEADOR WIRELESS MCA UBIQUITI MOD NANOSTATION M5	100472 - COMPUTADORES E PERIFERICOS	1082 - TECNOLOGIA DA INFORMAÇÃO E COMUNICAÇÃO	1 - PREDIO ADMINISTRATIVO / PORTARIA	1.163,69	0,80	930,95	5,00	1,00	5,00	4,00	48,00
100043	100043	358459	ROTEADOR WIRELESS MCA UBIQUITI MOD NANOSTATION M5	100472 - COMPUTADORES E PERIFERICOS	1082 - TECNOLOGIA DA INFORMAÇÃO E COMUNICAÇÃO	1 - PREDIO ADMINISTRATIVO / PORTARIA	1.163,69	0,80	930,95	5,00	1,00	5,00	4,00	48,00
100044	100044	358459	ROTEADOR WIRELESS MCA UBIQUITI MOD NANOSTATION M5	100472 - COMPUTADORES E PERIFERICOS	1082 - TECNOLOGIA DA INFORMAÇÃO E COMUNICAÇÃO	1 - PREDIO ADMINISTRATIVO / PORTARIA	1.163,69	0,80	930,95	5,00	1,00	5,00	4,00	48,00
100045	100045	358459	ROTEADOR WIRELESS MCA UBIQUITI MOD NANOSTATION M5	100472 - COMPUTADORES E PERIFERICOS	1082 - TECNOLOGIA DA INFORMAÇÃO E COMUNICAÇÃO	1 - PREDIO ADMINISTRATIVO / PORTARIA	1.163,69	0,80	930,95	5,00	1,00	5,00	4,00	48,00
100046	100046	358459	ROTEADOR WIRELESS MCA UBIQUITI MOD NANOSTATION M5	100472 - COMPUTADORES E PERIFERICOS	1082 - TECNOLOGIA DA INFORMAÇÃO E COMUNICAÇÃO	1 - PREDIO ADMINISTRATIVO / PORTARIA	1.163,69	0,80	930,95	5,00	1,00	5,00	4,00	48,00
006858	2050	305792	IMPRESSORA FISCAL MCA BEMATECH MOD MP-4200 TH	100472 - COMPUTADORES E PERIFERICOS	3071 - RECEPÇÃO CANA	27 - RECEPÇÃO E PREPARO	1.532,64	0,60	919,59	5,00	1,00	5,00	3,00	36,00

Av. Historiador Rubens de Mendonça, 491 – Bairro Araés - Cuiabá/MT - CEP: 78.008-000.

Fone: (65) 3322-3504

Site: www.ibapemt.com.br/E-mail: ibapemt@gmail.com



Este documento foi gerado pelo usuário 154.\*\*\*.\*\*\*-31 em 02/04/2024 13:16:06

Número do documento: 24040120282432000000141093192

<https://pje.tjmt.jus.br:443/pje/Processo/ConsultaDocumento/listView.seam?x=24040120282432000000141093192>

Assinado eletronicamente por: EDUARDO HENRIQUE VIEIRA BARROS - 01/04/2024 20:28:25



Relatório Analítico - Destilaria de Alcool Libra

Patrimônio	Foto	Cotação	Descrição	Código da Conta	Centro de Custo	Localização Interna	Valor de Reposição (BRL)	Índice Final	VALOR JUSTO CORRIGIDO JUN/2022	VUT - Vida Útil Total (anos)	Fator Geral de Manutenção	VUET - Vida Útil Econômica Total	VUER - Vida Útil Econômica Remanescente	
													Anos	Meses
L06723	2636	305792	IMPRESSORA TERMICA MCA BEMATECH MOD MP-4200 TH	100472 - COMPUTADORES E PERIFERICOS	3044 - POSTO DE ABASTECIMENTO	73 - OFICINA DE CAMINHOES	1.532,64	0,80	919,59	5,00	1,00	5,00	3,00	36,00
006274	1468	310531	MONITOR DE VIDEO DE 21 POL TIPO LCD MCA LG	100472 - COMPUTADORES E PERIFERICOS	3071 - RECEPÇÃO CANA	27 - RECEPÇÃO E PREPARO	1.411,09	0,65	917,21	5,00	1,00	5,00	3,25	39,00
005865	1822	310534	MONITOR DE VIDEO DE 19 POL TIPO LED MCA PHILIPS MOD 196V4L	100472 - COMPUTADORES E PERIFERICOS	3012 - UNIDADE DE ALIMENTAÇÃO E NUTRIÇÃO	37 - REFEITORIO	1.299,90	0,70	909,93	5,00	1,00	5,00	3,50	42,00
005992	1823	310534	MONITOR DE VIDEO DE 19 POL TIPO LCD MCA SAMSUNG MOD S19C300	100472 - COMPUTADORES E PERIFERICOS	3012 - UNIDADE DE ALIMENTAÇÃO E NUTRIÇÃO	37 - REFEITORIO	1.299,90	0,70	909,93	5,00	1,00	5,00	3,50	42,00
006148	2065	310534	MONITOR DE VIDEO DE 19 POL TIPO LED MCA SAMSUNG MOD S19C301F	100472 - COMPUTADORES E PERIFERICOS	1082 - TECNOLOGIA DA INFORMAÇÃO E COMUNICAÇÃO	1 - PREDIO ADMINISTRATIVO / PORTARIA	1.299,90	0,70	909,93	5,00	1,00	5,00	3,50	42,00
006150	1925	310534	MONITOR DE VIDEO DE 19 POL TIPO LED MCA SAMSUNG MOD S19C301F	100472 - COMPUTADORES E PERIFERICOS	3013 - OFICINA E TRANSPORTES INTERNOS	22 - OFICINA MANUT. ELETRICA	1.299,90	0,70	909,93	5,00	1,00	5,00	3,50	42,00
006151	2114	310534	MONITOR DE VIDEO DE 19 POL TIPO LED MCA SAMSUNG MOD LS19C300F	100472 - COMPUTADORES E PERIFERICOS	1082 - TECNOLOGIA DA INFORMAÇÃO E COMUNICAÇÃO	1 - PREDIO ADMINISTRATIVO / PORTARIA	1.299,90	0,70	909,93	5,00	1,00	5,00	3,50	42,00
006190	2115	310534	MONITOR DE VIDEO DE 19 POL TIPO LED MCA SAMSUNG MOD LS19C300F	100472 - COMPUTADORES E PERIFERICOS	1082 - TECNOLOGIA DA INFORMAÇÃO E COMUNICAÇÃO	1 - PREDIO ADMINISTRATIVO / PORTARIA	1.299,90	0,70	909,93	5,00	1,00	5,00	3,50	42,00
006193	2112	310534	MONITOR DE VIDEO DE 19 POL TIPO LED MCA SAMSUNG MOD S19C301F	100472 - COMPUTADORES E PERIFERICOS	1082 - TECNOLOGIA DA INFORMAÇÃO E COMUNICAÇÃO	1 - PREDIO ADMINISTRATIVO / PORTARIA	1.299,90	0,70	909,93	5,00	1,00	5,00	3,50	42,00
006194	318	310534	MONITOR DE VIDEO DE 19 POL TIPO LED MCA SAMSUNG MOD S19C301F	100472 - COMPUTADORES E PERIFERICOS	3061 - LABORATÓRIO CANA	21 - LABOR. INDUSTRIAL	1.299,90	0,70	909,93	5,00	1,00	5,00	3,50	42,00
006220	2055	340181	MONITOR DE VIDEO DE 22 POL TIPO LED MCA SAMSUNG MOD LS22E310	100472 - COMPUTADORES E PERIFERICOS	1082 - TECNOLOGIA DA INFORMAÇÃO E COMUNICAÇÃO	1 - PREDIO ADMINISTRATIVO / PORTARIA	1.299,90	0,70	909,93	5,00	1,00	5,00	3,50	42,00
006221	2116	340181	MONITOR DE VIDEO DE 22 POL TIPO LED MCA SAMSUNG MOD LS22E310	100472 - COMPUTADORES E PERIFERICOS	1082 - TECNOLOGIA DA INFORMAÇÃO E COMUNICAÇÃO	1 - PREDIO ADMINISTRATIVO / PORTARIA	1.299,90	0,70	909,93	5,00	1,00	5,00	3,50	42,00
006431	2060	310534	MONITOR DE VIDEO DE 19 POL TIPO LED MCA PHILIPS MOD 193V	100472 - COMPUTADORES E PERIFERICOS	1082 - TECNOLOGIA DA INFORMAÇÃO E COMUNICAÇÃO	1 - PREDIO ADMINISTRATIVO / PORTARIA	1.299,90	0,70	909,93	5,00	1,00	5,00	3,50	42,00
006460	2059	340181	MONITOR DE VIDEO DE 22 POL TIPO LED MCA SAMSUNG MOD LS22E310	100472 - COMPUTADORES E PERIFERICOS	1082 - TECNOLOGIA DA INFORMAÇÃO E COMUNICAÇÃO	1 - PREDIO ADMINISTRATIVO / PORTARIA	1.299,90	0,70	909,93	5,00	1,00	5,00	3,50	42,00
006462	2128	340181	MONITOR DE VIDEO DE 22 POL TIPO LED MCA SAMSUNG MOD LS22E310	100472 - COMPUTADORES E PERIFERICOS	1082 - TECNOLOGIA DA INFORMAÇÃO E COMUNICAÇÃO	1 - PREDIO ADMINISTRATIVO / PORTARIA	1.299,90	0,70	909,93	5,00	1,00	5,00	3,50	42,00
006463	2062	340181	MONITOR DE VIDEO DE 22 POL TIPO LED MCA SAMSUNG MOD LS22E310	100472 - COMPUTADORES E PERIFERICOS	1082 - TECNOLOGIA DA INFORMAÇÃO E COMUNICAÇÃO	1 - PREDIO ADMINISTRATIVO / PORTARIA	1.299,90	0,70	909,93	5,00	1,00	5,00	3,50	42,00
006474	2110	340181	MONITOR DE VIDEO DE 22 POL TIPO LED MCA SAMSUNG MOD LS22E310	100472 - COMPUTADORES E PERIFERICOS	1082 - TECNOLOGIA DA INFORMAÇÃO E COMUNICAÇÃO	1 - PREDIO ADMINISTRATIVO / PORTARIA	1.299,90	0,70	909,93	5,00	1,00	5,00	3,50	42,00
006475	2095	340181	MONITOR DE VIDEO DE 22 POL TIPO LED MCA SAMSUNG MOD LS22E310	100472 - COMPUTADORES E PERIFERICOS	1082 - TECNOLOGIA DA INFORMAÇÃO E COMUNICAÇÃO	1 - PREDIO ADMINISTRATIVO / PORTARIA	1.299,90	0,70	909,93	5,00	1,00	5,00	3,50	42,00

Av. Historiador Rubens de Mendonça, 491 – Bairro Araés - Cuiabá/MT - CEP: 78.008-000.

Fone: (65) 3322-3504

Site: www.ibapemt.com.br/E-mail: ibapemt@gmail.com



Este documento foi gerado pelo usuário 154.\*\*\*.\*\*\*-31 em 02/04/2024 13:16:06

Número do documento: 24040120282432000000141093192

<https://pje.tjmt.jus.br:443/pje/Processo/ConsultaDocumento/listView.seam?x=24040120282432000000141093192>

Assinado eletronicamente por: EDUARDO HENRIQUE VIEIRA BARROS - 01/04/2024 20:28:25



Relatório Analítico - Destilaria de Alcool Libra

Patrimônio	Foto	Cotação	Descrição	Código da Conta	Centro de Custo	Localização Interna	Valor de Reposição (BRL)	Índice Final	VALOR JUSTO CORRIGIDO JUN/2022	VUT - Vida Útil Total (anos)	Fator Geral de Manutenção	VUET - Vida Útil Econômica Total	VUER - Vida Útil Econômica Remanescente	
													Anos	Meses
006476	2056	340181	MONITOR DE VIDEO DE 22 POL TIPO LED MCA SAMSUNG MOD LS22E310	100472 - COMPUTADORES E PERIFERICOS	1082 - TECNOLOGIA DA INFORMACAO E COMUNICACAO	1 - PREDIO ADMINISTRATIVO / PORTARIA	1.299,90	0,70	909,93	5,00	1,00	5,00	3,50	42,00
006477	2113	340181	MONITOR DE VIDEO DE 22 POL TIPO LED MCA SAMSUNG MOD LS22E310	100472 - COMPUTADORES E PERIFERICOS	1082 - TECNOLOGIA DA INFORMACAO E COMUNICACAO	1 - PREDIO ADMINISTRATIVO / PORTARIA	1.299,90	0,70	909,93	5,00	1,00	5,00	3,50	42,00
006508	2084	340181	MONITOR DE VIDEO DE 22 POL TIPO LED MCA SAMSUNG MOD LS22E310	100472 - COMPUTADORES E PERIFERICOS	1082 - TECNOLOGIA DA INFORMACAO E COMUNICACAO	1 - PREDIO ADMINISTRATIVO / PORTARIA	1.299,90	0,70	909,93	5,00	1,00	5,00	3,50	42,00
006509	2057	340181	MONITOR DE VIDEO DE 22 POL TIPO LED MCA SAMSUNG MOD LS22E310	100472 - COMPUTADORES E PERIFERICOS	1082 - TECNOLOGIA DA INFORMACAO E COMUNICACAO	1 - PREDIO ADMINISTRATIVO / PORTARIA	1.299,90	0,70	909,93	5,00	1,00	5,00	3,50	42,00
006874	2126	310534	MONITOR DE VIDEO DE 19 POL TIPO LED MCA PHILIPS MOD 193V	100472 - COMPUTADORES E PERIFERICOS	1082 - TECNOLOGIA DA INFORMACAO E COMUNICACAO	1 - PREDIO ADMINISTRATIVO / PORTARIA	1.299,90	0,70	909,93	5,00	1,00	5,00	3,50	42,00
006875	2127	310534	MONITOR DE VIDEO DE 19 POL TIPO LED MCA PHILIPS MOD 193V	100472 - COMPUTADORES E PERIFERICOS	1082 - TECNOLOGIA DA INFORMACAO E COMUNICACAO	1 - PREDIO ADMINISTRATIVO / PORTARIA	1.299,90	0,70	909,93	5,00	1,00	5,00	3,50	42,00
006996	2320	310534	MONITOR DE VIDEO DE 19 POL TIPO LED MCA DELL MOD E1916HF	100472 - COMPUTADORES E PERIFERICOS	1103 - MEDICINA E SEGURANCA DO TRABALHO	34 - SEG. TRABALHO	1.299,90	0,70	909,93	5,00	1,00	5,00	3,50	42,00
L06089	2643	358455	SWITCH C/11 PORTA(S) MCA INTELBRAS	100472 - COMPUTADORES E PERIFERICOS	3044 - POSTO DE ABASTECIMENTO	73 - OFICINA DE CAMINHOES	2.206,92	0,40	882,77	5,00	1,00	5,00	2,00	24,00
006886	2159	308347	SWITCH C/16 PORTA(S) MCA HP MOD 1410-16G	100472 - COMPUTADORES E PERIFERICOS	1026 - PORTARIA	1 - PREDIO ADMINISTRATIVO / PORTARIA	1.434,10	0,60	860,46	5,00	1,00	5,00	3,00	36,00
100050	100050	358463	ROTEADOR WIRELESS MCA UBQUITI MOD BULLET2	100472 - COMPUTADORES E PERIFERICOS	1082 - TECNOLOGIA DA INFORMACAO E COMUNICACAO	1 - PREDIO ADMINISTRATIVO / PORTARIA	1.075,20	0,80	860,16	5,00	1,00	5,00	4,00	48,00
006286	2017	310531	MONITOR DE VIDEO DE 22 POL TIPO LED MCA PHILIPS MOD 223V	100472 - COMPUTADORES E PERIFERICOS	3041 - AMOXARIFADO	2 - ALMOXARIFADO CENTRAL	1.411,07	0,60	846,64	5,00	1,00	5,00	3,00	36,00
006083	2064	310537	MONITOR DE VIDEO DE 23 POL TIPO LED MCA PHILIPS MOD 236V	100472 - COMPUTADORES E PERIFERICOS	1082 - TECNOLOGIA DA INFORMACAO E COMUNICACAO	1 - PREDIO ADMINISTRATIVO / PORTARIA	1.162,27	0,70	813,59	5,00	1,00	5,00	3,50	42,00
006837	1439	338209	IMPRESSORA TERMICA MCA URMET MOD DARUMA	100472 - COMPUTADORES E PERIFERICOS	3041 - AMOXARIFADO	2 - ALMOXARIFADO CENTRAL	1.334,81	0,60	800,89	5,00	1,00	5,00	3,00	36,00
005692	2025	310534	MONITOR DE VIDEO DE 19 POL TIPO LED MCA AOC MOD E950SW	100472 - COMPUTADORES E PERIFERICOS	3041 - AMOXARIFADO	2 - ALMOXARIFADO CENTRAL	1.299,90	0,60	779,94	5,00	1,00	5,00	3,00	36,00
006000	2020	310534	MONITOR DE VIDEO DE 19 POL TIPO LCD MCA SAMSUNG MOD LS19C300	100472 - COMPUTADORES E PERIFERICOS	3041 - AMOXARIFADO	2 - ALMOXARIFADO CENTRAL	1.299,90	0,60	779,94	5,00	1,00	5,00	3,00	36,00
006115	2026	310534	MONITOR DE VIDEO DE 19 POL TIPO LED MCA SAMSUNG MOD S19C301F	100472 - COMPUTADORES E PERIFERICOS	3041 - AMOXARIFADO	2 - ALMOXARIFADO CENTRAL	1.299,90	0,60	779,94	5,00	1,00	5,00	3,00	36,00
006149	2021	310534	MONITOR DE VIDEO DE 19 POL TIPO LCD MCA SAMSUNG MOD LS19C300	100472 - COMPUTADORES E PERIFERICOS	3041 - AMOXARIFADO	2 - ALMOXARIFADO CENTRAL	1.299,90	0,60	779,94	5,00	1,00	5,00	3,00	36,00
006192	1288	310534	MONITOR DE VIDEO DE 19 POL TIPO LED MCA SAMSUNG MOD S19C301F	100472 - COMPUTADORES E PERIFERICOS	3072 - MOAGEM CANA	70 - ADM ENCARREGADOS	1.299,90	0,60	779,94	5,00	1,00	5,00	3,00	36,00

Av. Historiador Rubens de Mendonça, 491 – Bairro Araés - Cuiabá/MT - CEP: 78.008-000.

Fone: (65) 3322-3504

Site: www.ibapemt.com.br/E-mail: ibapemt@gmail.com



Este documento foi gerado pelo usuário 154.\*\*\*.\*\*\*-31 em 02/04/2024 13:16:06

Número do documento: 24040120282432000000141093192

<https://pje.tjmt.jus.br:443/pje/Processo/ConsultaDocumento/listView.seam?x=24040120282432000000141093192>

Assinado eletronicamente por: EDUARDO HENRIQUE VIEIRA BARROS - 01/04/2024 20:28:25



Relatório Analítico - Destilaria de Alcool Libra

Patrimônio	Foto	Cotação	Descrição	Código da Conta	Centro de Custo	Localização Interna	Valor de Reposição (BRL)	Índice Final	VALOR JUSTO CORRIGIDO JUN/2022	VUT - Vida Útil Total (anos)	Fator Geral de Manutenção	VUET - Vida Útil Econômica Total	VUER - Vida Útil Econômica Remanescente	
													Anos	Meses
006230	2049	340181	MONITOR DE VIDEO DE 22 POL TIPO LED MCA SAMSUNG MOD LS22E310	100472 - COMPUTADORES E PERIFERICOS	3071 - RECEPÇÃO CANA	27 - RECEPÇÃO E PREPARO	1.299,90	0,60	779,94	5,00	1,00	5,00	3,00	36,00
006572	2018	340181	MONITOR DE VIDEO DE 22 POL TIPO LED MCA SAMSUNG MOD LS22E310	100472 - COMPUTADORES E PERIFERICOS	3041 - AMOXARIFADO	2 - ALMOXARIFADO CENTRAL	1.299,90	0,60	779,94	5,00	1,00	5,00	3,00	36,00
006835	1436	310534	MONITOR DE VIDEO DE 19 POL TIPO LCD MCA SAMSUNG MOD LS19C300	100472 - COMPUTADORES E PERIFERICOS	3041 - AMOXARIFADO	2 - ALMOXARIFADO CENTRAL	1.299,90	0,60	779,94	5,00	1,00	5,00	3,00	36,00
006877	2135	310534	MONITOR DE VIDEO DE 19 POL TIPO LED MCA DELL MOD E1916HF	100472 - COMPUTADORES E PERIFERICOS	1082 - TECNOLOGIA DA INFORMAÇÃO E COMUNICAÇÃO	1 - PREDIO ADMINISTRATIVO / PORTARIA	1.299,90	0,60	779,94	5,00	1,00	5,00	3,00	36,00
L05317	2638	310534	MONITOR DE VIDEO DE 19 POL TIPO LCD MCA SAMSUNG MOD 933SN PLUS	100472 - COMPUTADORES E PERIFERICOS	3044 - POSTO DE ABASTECIMENTO	73 - OFICINA DE CAMINHOES	1.299,90	0,60	779,94	5,00	1,00	5,00	3,00	36,00
L05506	2637	310534	MONITOR DE VIDEO DE 19 POL TIPO LCD MCA SAMSUNG MOD B1930N	100472 - COMPUTADORES E PERIFERICOS	3044 - POSTO DE ABASTECIMENTO	73 - OFICINA DE CAMINHOES	1.299,90	0,60	779,94	5,00	1,00	5,00	3,00	36,00
005972	2087	322237	MONITOR DE VIDEO DE 24 POL TIPO LED MCA SAMSUNG MOD LT27B350	100472 - COMPUTADORES E PERIFERICOS	1082 - TECNOLOGIA DA INFORMAÇÃO E COMUNICAÇÃO	1 - PREDIO ADMINISTRATIVO / PORTARIA	1.030,51	0,70	721,36	5,00	1,00	5,00	3,50	42,00
006464	2052	322237	MONITOR DE VIDEO DE 24 POL TIPO LED MCA LG MOD 24M38H	100472 - COMPUTADORES E PERIFERICOS	1082 - TECNOLOGIA DA INFORMAÇÃO E COMUNICAÇÃO	1 - PREDIO ADMINISTRATIVO / PORTARIA	1.030,51	0,70	721,36	5,00	1,00	5,00	3,50	42,00
L05863	2630	310534	MONITOR DE VIDEO DE 19 POL TIPO LED MCA PHILIPS MOD 196V4L	100472 - COMPUTADORES E PERIFERICOS	3044 - POSTO DE ABASTECIMENTO	73 - OFICINA DE CAMINHOES	1.299,90	0,55	714,95	5,00	1,00	5,00	2,75	33,00
006803	1104	328105	MONITOR DE VIDEO DE 19 POL TIPO LED MCA DELL MOD E1913SF	100472 - COMPUTADORES E PERIFERICOS	3101 - DESTILARIA CANA	16 - DESTILARIA	962,42	0,70	673,69	5,00	1,00	5,00	3,50	42,00
005892	316	310533	MONITOR DE VIDEO DE 16 POL TIPO LCD MCA AOC MOD E1621SWB	100472 - COMPUTADORES E PERIFERICOS	3061 - LABORATÓRIO CANA	21 - LABOR. INDUSTRIAL	780,32	0,85	663,27	5,00	1,00	5,00	4,25	51,00
006057	353	310543	MONITOR DE VIDEO DE 20 POL TIPO LED MCA PHILIPS MOD 200V	100472 - COMPUTADORES E PERIFERICOS	3052 - ADMINISTRAÇÃO INDUSTRIAL CANA	17 - ESCRITÓRIO ADMINIST.	839,73	0,75	629,80	5,00	1,00	5,00	3,75	45,00
006077	341	310543	MONITOR DE VIDEO DE 20 POL TIPO LED MCA PHILIPS MOD 200V	100472 - COMPUTADORES E PERIFERICOS	3052 - ADMINISTRAÇÃO INDUSTRIAL CANA	17 - ESCRITÓRIO ADMINIST.	839,73	0,75	629,80	5,00	1,00	5,00	3,75	45,00
005966	319	328105	MONITOR DE VIDEO DE 19 POL TIPO LED MCA AOC MOD E950S	100472 - COMPUTADORES E PERIFERICOS	3061 - LABORATÓRIO CANA	21 - LABOR. INDUSTRIAL	740,32	0,85	629,28	5,00	1,00	5,00	4,25	51,00
005539	1921	355828	RELOGIO PONTO ELETRONICO C/ALIMENTADOR MCA DIMEP MOD 00053	100472 - COMPUTADORES E PERIFERICOS	1082 - TECNOLOGIA DA INFORMAÇÃO E COMUNICAÇÃO	22 - OFICINA MANUT. ELÉTRICA	877,85	0,70	614,49	15,00	1,00	15,00	10,50	126,00
005694	317	310536	MONITOR DE VIDEO DE 18 POL TIPO LCD MCA AOC MOD TFT185W80PS	100472 - COMPUTADORES E PERIFERICOS	3061 - LABORATÓRIO CANA	21 - LABOR. INDUSTRIAL	861,65	0,70	603,15	5,00	1,00	5,00	3,50	42,00
006073	1391	310521	MONITOR DE VIDEO DE 20 POL TIPO LED MCA PHILIPS MOD 200V4LSB	100472 - COMPUTADORES E PERIFERICOS	3052 - ADMINISTRAÇÃO INDUSTRIAL CANA	17 - ESCRITÓRIO ADMINIST.	841,84	0,70	589,29	5,00	1,00	5,00	3,50	42,00
006579	2066	310521	MONITOR DE VIDEO DE 20 POL TIPO LED MCA LG MOD 20M37AA-B	100472 - COMPUTADORES E PERIFERICOS	1082 - TECNOLOGIA DA INFORMAÇÃO E COMUNICAÇÃO	1 - PREDIO ADMINISTRATIVO / PORTARIA	841,84	0,70	589,29	5,00	1,00	5,00	3,50	42,00

Av. Historiador Rubens de Mendonça, 491 – Bairro Araés - Cuiabá/MT - CEP: 78.008-000.

Fone: (65) 3322-3504

Site: www.ibapemt.com.br/E-mail: ibapemt@gmail.com



Este documento foi gerado pelo usuário 154.\*\*\*.\*\*\*-31 em 02/04/2024 13:16:06

Número do documento: 24040120282432000000141093192

<https://pje.tjmt.jus.br:443/pje/Processo/ConsultaDocumento/listView.seam?x=24040120282432000000141093192>

Assinado eletronicamente por: EDUARDO HENRIQUE VIEIRA BARROS - 01/04/2024 20:28:25

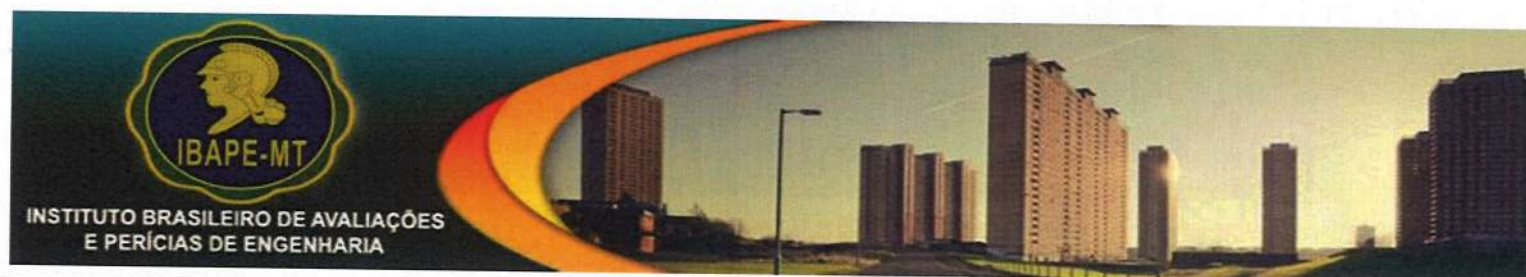

Relatório Analítico - Destilaria de Alcool Libra

Patrimônio	Foto	Cotação	Descrição	Código da Conta	Centro de Custo	Localização Interna	Valor de Reposição (BRL)	Índice Final	VALOR JUSTO CORRIGIDO JUN/2022	VUT - Vida Útil Total (anos)	Fator Geral de Manutenção	VUET - Vida Útil Econômica Total	VUER - Vida Útil Econômica Remanescente	
													Anos	Meses
006873	2125	310521	MONITOR DE VIDEO DE 20 POL TIPO LED MCA DELL	100472 - COMPUTADORES E PERIFERICOS	1082 - TECNOLOGIA DA INFORMACAO E COMUNICACAO	1 - PREDIO ADMINISTRATIVO / PORTARIA	841,84	0,70	589,29	5,00	1,00	5,00	3,50	42,00
006058	2090	310543	MONITOR DE VIDEO DE 20 POL TIPO LED MCA PHILIPS MOD 200V	100472 - COMPUTADORES E PERIFERICOS	1082 - TECNOLOGIA DA INFORMACAO E COMUNICACAO	1 - PREDIO ADMINISTRATIVO / PORTARIA	839,75	0,70	587,83	5,00	1,00	5,00	3,50	42,00
006059	2067	310543	MONITOR DE VIDEO DE 20 POL TIPO LED MCA PHILIPS MOD 200V	100472 - COMPUTADORES E PERIFERICOS	1082 - TECNOLOGIA DA INFORMACAO E COMUNICACAO	1 - PREDIO ADMINISTRATIVO / PORTARIA	839,75	0,70	587,83	5,00	1,00	5,00	3,50	42,00
006060	1927	310543	MONITOR DE VIDEO DE 20 POL TIPO LED MCA PHILIPS MOD 200V	100472 - COMPUTADORES E PERIFERICOS	3013 - OFICINA E TRANSPORTES INTERNOS	22 - OFICINA MANUT. ELETRICA	839,75	0,70	587,83	5,00	1,00	5,00	3,50	42,00
006074	2111	310543	MONITOR DE VIDEO DE 20 POL TIPO LED MCA PHILIPS MOD 200V	100472 - COMPUTADORES E PERIFERICOS	1082 - TECNOLOGIA DA INFORMACAO E COMUNICACAO	1 - PREDIO ADMINISTRATIVO / PORTARIA	839,75	0,70	587,83	5,00	1,00	5,00	3,50	42,00
006075	2093	310543	MONITOR DE VIDEO DE 20 POL TIPO LED MCA PHILIPS MOD 200V	100472 - COMPUTADORES E PERIFERICOS	1082 - TECNOLOGIA DA INFORMACAO E COMUNICACAO	1 - PREDIO ADMINISTRATIVO / PORTARIA	839,75	0,70	587,83	5,00	1,00	5,00	3,50	42,00
006078	2099	310543	MONITOR DE VIDEO DE 20 POL TIPO LED MCA PHILIPS MOD 200V	100472 - COMPUTADORES E PERIFERICOS	1082 - TECNOLOGIA DA INFORMACAO E COMUNICACAO	1 - PREDIO ADMINISTRATIVO / PORTARIA	839,75	0,70	587,83	5,00	1,00	5,00	3,50	42,00
006238	2094	310543	MONITOR DE VIDEO DE 20 POL TIPO LED MCA PHILIPS MOD 200V	100472 - COMPUTADORES E PERIFERICOS	1082 - TECNOLOGIA DA INFORMACAO E COMUNICACAO	1 - PREDIO ADMINISTRATIVO / PORTARIA	839,75	0,70	587,83	5,00	1,00	5,00	3,50	42,00
007144	1753	340209	NOBREAK POT 700 VA MCA TS SHARA	100472 - COMPUTADORES E PERIFERICOS	3012 - UNIDADE DE ALIMENTACAO E NUTRICAO	37 - REFEITORIO	814,60	0,70	570,22	5,00	1,00	5,00	3,50	42,00
007182	1827	340209	NOBREAK POT 600 VA MCA NHS MOD MINI II	100472 - COMPUTADORES E PERIFERICOS	3012 - UNIDADE DE ALIMENTACAO E NUTRICAO	37 - REFEITORIO	814,60	0,70	570,22	5,00	1,00	5,00	3,50	42,00
007183	1828	340209	NOBREAK POT 600 VA MCA SMS	100472 - COMPUTADORES E PERIFERICOS	3012 - UNIDADE DE ALIMENTACAO E NUTRICAO	37 - REFEITORIO	814,60	0,70	570,22	5,00	1,00	5,00	3,50	42,00
007185	1831	340209	NOBREAK POT 600 VA MCA SMS	100472 - COMPUTADORES E PERIFERICOS	3012 - UNIDADE DE ALIMENTACAO E NUTRICAO	37 - REFEITORIO	814,60	0,70	570,22	5,00	1,00	5,00	3,50	42,00
007196	1954	340209	NOBREAK POT 600 VA MCA SMS MOD NET STATION 600 BI	100472 - COMPUTADORES E PERIFERICOS	3013 - OFICINA E TRANSPORTES INTERNOS	22 - OFICINA MANUT. ELETRICA	814,60	0,70	570,22	5,00	1,00	5,00	3,50	42,00
005895	1926	310533	MONITOR DE VIDEO DE 16 POL TIPO LCD MCA AOC MOD E1621SWB	100472 - COMPUTADORES E PERIFERICOS	3013 - OFICINA E TRANSPORTES INTERNOS	22 - OFICINA MANUT. ELETRICA	780,33	0,70	546,23	5,00	1,00	5,00	3,50	42,00
005896	2321	310533	MONITOR DE VIDEO DE 16 POL TIPO LED MCA AOC MOD E1621SWB	100472 - COMPUTADORES E PERIFERICOS	1103 - MEDICINA E SEGURANCA DO TRABALHO	34 - SEG. TRABALHO	780,33	0,70	546,23	5,00	1,00	5,00	3,50	42,00
006304	1754	310533	MONITOR DE VIDEO DE 16 POL TIPO LED MCA AOC MOD E1670SW	100472 - COMPUTADORES E PERIFERICOS	3012 - UNIDADE DE ALIMENTACAO E NUTRICAO	37 - REFEITORIO	780,33	0,70	546,23	5,00	1,00	5,00	3,50	42,00
007187	1924	340209	NOBREAK POT 700 VA MCA SMS MOD NEW STATION ST700SFX	100472 - COMPUTADORES E PERIFERICOS	3013 - OFICINA E TRANSPORTES INTERNOS	22 - OFICINA MANUT. ELETRICA	814,60	0,85	529,49	5,00	1,00	5,00	3,25	39,00
007190	1938	340209	NOBREAK POT 600 VA MCA SMS MOD NET STATION 600 BI	100472 - COMPUTADORES E PERIFERICOS	3013 - OFICINA E TRANSPORTES INTERNOS	22 - OFICINA MANUT. ELETRICA	814,60	0,85	529,49	5,00	1,00	5,00	3,25	39,00

Av. Historiador Rubens de Mendonça, 491 – Bairro Araés - Cuiabá/MT - CEP: 78.008-000.

Fone: (65) 3322-3504

Site: www.ibapemt.com.br/E-mail: ibapemt@gmail.com



Este documento foi gerado pelo usuário 154.\*\*\*.\*\*\*-31 em 02/04/2024 13:16:06

Número do documento: 24040120282432000000141093192

<https://pje.tjmt.jus.br:443/pje/Processo/ConsultaDocumento/listView.seam?x=24040120282432000000141093192>

Assinado eletronicamente por: EDUARDO HENRIQUE VIEIRA BARROS - 01/04/2024 20:28:25



Relatório Analítico - Destilaria de Alcool Libra

Patrimônio	Foto	Cotação	Descrição	Código da Conta	Centro de Custo	Localização Interna	Valor de Reposição (BRL)	Índice Final	VALOR JUSTO CORRIGIDO JUN/2022	VUT - Vida Útil Total (anos)	Fator Geral de Manutenção	VUET - Vida Útil Econômica Total	VUER - Vida Útil Econômica Remanescente	
													Anos	Meses
005541	554	355826	RELOGIO PONTO ELETRONICO C/ALIMENTADOR MCA DIMEP MOD 00053	100472 - COMPUTADORES E PERIFERICOS	1082 - TECNOLOGIA DA INFORMACAO E COMUNICACAO	37 - REFEITORIO	877,87	0,60	526,72	15,00	1,00	15,00	9,00	108,00
004939	2063	328105	MONITOR DE VIDEO DE 19 POL TIPO LED MCA LG MOD W1943C	100472 - COMPUTADORES E PERIFERICOS	1082 - TECNOLOGIA DA INFORMACAO E COMUNICACAO	1 - PREDIO ADMINISTRATIVO / PORTARIA	740,32	0,70	518,23	5,00	1,00	5,00	3,50	42,00
004940	2096	328105	MONITOR DE VIDEO DE 19 POL TIPO LED MCA LG MOD FLATRON W1943C	100472 - COMPUTADORES E PERIFERICOS	1082 - TECNOLOGIA DA INFORMACAO E COMUNICACAO	1 - PREDIO ADMINISTRATIVO / PORTARIA	740,32	0,70	518,23	5,00	1,00	5,00	3,50	42,00
005864	2058	328105	MONITOR DE VIDEO DE 19 POL TIPO LED MCA PHILIPS MOD 196V	100472 - COMPUTADORES E PERIFERICOS	1082 - TECNOLOGIA DA INFORMACAO E COMUNICACAO	1 - PREDIO ADMINISTRATIVO / PORTARIA	740,32	0,70	518,23	5,00	1,00	5,00	3,50	42,00
006266	2061	328105	MONITOR DE VIDEO DE 19 POL TIPO LED MCA PHILIPS MOD 223V	100472 - COMPUTADORES E PERIFERICOS	1082 - TECNOLOGIA DA INFORMACAO E COMUNICACAO	1 - PREDIO ADMINISTRATIVO / PORTARIA	740,32	0,70	518,23	5,00	1,00	5,00	3,50	42,00
006870	2098	328105	MONITOR DE VIDEO DE 19 POL TIPO LED MCA SAMSUNG MOD S19A300B	100472 - COMPUTADORES E PERIFERICOS	1082 - TECNOLOGIA DA INFORMACAO E COMUNICACAO	1 - PREDIO ADMINISTRATIVO / PORTARIA	740,32	0,70	518,23	5,00	1,00	5,00	3,50	42,00
006076	2003	310543	MONITOR DE VIDEO DE 20 POL TIPO LED MCA PHILIPS MOD 200V	100472 - COMPUTADORES E PERIFERICOS	3041 - AMOXARIFADO	2 - ALMOXARIFADO CENTRAL	839,74	0,60	503,84	5,00	1,00	5,00	3,00	36,00
006725	983	340209	NOBREAK POT 600 VA MCA SMS MOD NET STATION 600 BI	100472 - COMPUTADORES E PERIFERICOS	3013 - OFICINA E TRANSPORTES INTERNOS	73 - OFICINA DE CAMINHOES	814,60	0,60	488,76	5,00	1,00	5,00	3,00	36,00
006272	2053	328154	MONITOR DE VIDEO DE 22 POL TIPO LED MCA PHILIPS MOD 223VSL	100472 - COMPUTADORES E PERIFERICOS	1082 - TECNOLOGIA DA INFORMACAO E COMUNICACAO	1 - PREDIO ADMINISTRATIVO / PORTARIA	693,28	0,70	485,30	5,00	1,00	5,00	3,50	42,00
005132	2149	310533	MONITOR DE VIDEO DE 16 POL TIPO LED MCA SAMSUNG MOD 740N	100472 - COMPUTADORES E PERIFERICOS	1023 - SEGURANCA PATRIMONIAL	1 - PREDIO ADMINISTRATIVO / PORTARIA	780,31	0,60	468,19	5,00	1,00	5,00	3,00	36,00
006305	2046	310533	MONITOR DE VIDEO DE 16 POL TIPO LED MCA AOC MOD E1670SV	100472 - COMPUTADORES E PERIFERICOS	3071 - RECEPCAO CANA	27 - RECEPCAO E PREPARO	780,31	0,60	468,19	5,00	1,00	5,00	3,00	36,00
003185	1949	340174	MONITOR DE VIDEO DE 17 POL TIPO LCD MCA LG MOD FLATRON W1752T-PF	100472 - COMPUTADORES E PERIFERICOS	3013 - OFICINA E TRANSPORTES INTERNOS	22 - OFICINA MANUT. ELÉTRICA	649,95	0,70	454,97	5,00	1,00	5,00	3,50	42,00
006232	1729	328154	MONITOR DE VIDEO DE 22 POL TIPO LCD MCA DELL MOD P2217HC	100472 - COMPUTADORES E PERIFERICOS	3021 - CALDEIRA CANA	29 - SALA DE COMANDOS CALDEIRAS	693,28	0,65	450,63	5,00	0,84	4,20	2,73	32,76
006233	1730	328154	MONITOR DE VIDEO DE 22 POL TIPO LCD MCA DELL MOD P2217HC	100472 - COMPUTADORES E PERIFERICOS	3021 - CALDEIRA CANA	29 - SALA DE COMANDOS CALDEIRAS	693,28	0,65	450,63	5,00	0,84	4,20	2,73	32,76
007122	1727	328154	MONITOR DE VIDEO DE 22 POL TIPO LCD MCA DELL MOD SE2216HF	100472 - COMPUTADORES E PERIFERICOS	3021 - CALDEIRA CANA	29 - SALA DE COMANDOS CALDEIRAS	693,28	0,65	450,63	5,00	0,84	4,20	2,73	32,76
007123	1728	328154	MONITOR DE VIDEO DE 22 POL TIPO LCD MCA DELL MOD SE2216HF	100472 - COMPUTADORES E PERIFERICOS	3021 - CALDEIRA CANA	29 - SALA DE COMANDOS CALDEIRAS	693,28	0,65	450,63	5,00	0,84	4,20	2,73	32,76
006282	2023	328105	MONITOR DE VIDEO DE 19 POL TIPO LED MCA DELL	100472 - COMPUTADORES E PERIFERICOS	3041 - AMOXARIFADO	2 - ALMOXARIFADO CENTRAL	740,32	0,60	444,19	5,00	1,00	5,00	3,00	36,00
006973	544	328105	MONITOR DE VIDEO DE 19 POL TIPO LED MCA SAMSUNG MOD LS19A300	100472 - COMPUTADORES E PERIFERICOS	3012 - UNIDADE DE ALIMENTACAO E NUTRICAO	37 - REFEITORIO	740,32	0,60	444,19	5,00	1,00	5,00	3,00	36,00

Av. Historiador Rubens de Mendonça, 491 – Bairro Araés - Cuiabá/MT - CEP: 78.008-000.

Fone: (65) 3322-3504

Site: www.ibapemt.com.br/E-mail: ibapemt@gmail.com



Este documento foi gerado pelo usuário 154.\*\*\*.\*\*\*-31 em 02/04/2024 13:16:06

Número do documento: 24040120282432000000141093192

https://pje.tjmt.jus.br:443/pje/Processo/ConsultaDocumento/listView.seam?x=24040120282432000000141093192

Assinado eletronicamente por: EDUARDO HENRIQUE VIEIRA BARROS - 01/04/2024 20:28:25





Relatório Analítico - Destilaria de Alcool Libra

Patrimônio	Foto	Cotação	Descrição	Código da Conta	Centro de Custo	Localização Interna	Valor de Reposição (BRL)	Índice Final	VALOR JUSTO CORRIGIDO JUN/2022	VUT - Vida Útil Total (anos)	Fator Geral de Manutenção	VUET - Vida Útil Econômica Total	VUER - Vida Útil Econômica Remanescente	
													Anos	Meses
006810	1292	328154	MONITOR DE VIDEO DE 22 POL TIPO LED MCA PHILIPS MOD 223V5L	100472 - COMPUTADORES E PERIFERICOS	3072 - MOAGEM CANA	70 - ADM ENCARREGADOS	693,28	0,60	415,97	5,00	1,00	5,00	3,00	36,00
001469	2157	340174	MONITOR DE VIDEO DE 17 POL TIPO LED MCA LG MOD L1742S	100472 - COMPUTADORES E PERIFERICOS	1026 - PORTARIA	1 - PREDIO ADMINISTRATIVO / PORTARIA	649,95	0,60	389,97	5,00	1,00	5,00	3,00	36,00
005318	543	340174	MONITOR DE VIDEO DE 17 POL TIPO LCD MCA SAMSUNG MOD SYNCMASTER 933	100472 - COMPUTADORES E PERIFERICOS	3012 - UNIDADE DE ALIMENTAÇÃO E NUTRIÇÃO	37 - REFEITORIO	649,95	0,60	389,97	5,00	1,00	5,00	3,00	36,00
005582	2156	328119	MONITOR DE VIDEO DE 18 POL TIPO LED MCA PHILIPS MOD 185VW	100472 - COMPUTADORES E PERIFERICOS	1026 - PORTARIA	1 - PREDIO ADMINISTRATIVO / PORTARIA	647,93	0,60	388,76	5,00	1,00	5,00	3,00	36,00
003710	2122	310530	MONITOR DE VIDEO DE 15 POL TIPO LCD MCA SAMSUNG MOD SYNCMASTER 540N	100472 - COMPUTADORES E PERIFERICOS	1082 - TECNOLOGIA DA INFORMAÇÃO E COMUNICAÇÃO	1 - PREDIO ADMINISTRATIVO / PORTARIA	458,87	0,70	321,21	5,00	1,00	5,00	3,50	42,00
001527	1294	310530	MONITOR DE VIDEO DE 15 POL TIPO LCD MCA LG MOD L15MS - 1	100472 - COMPUTADORES E PERIFERICOS	3072 - MOAGEM CANA	70 - ADM ENCARREGADOS	458,89	0,60	275,33	5,00	1,00	5,00	3,00	36,00
001942	1438	310530	MONITOR DE VIDEO DE 15 POL TIPO LCD MCA LG MOD L1553S	100472 - COMPUTADORES E PERIFERICOS	3041 - AMOXARIFADO	2 - ALMOXARIFADO CENTRAL	458,89	0,60	275,33	5,00	1,00	5,00	3,00	36,00
003177	2022	310530	MONITOR DE VIDEO DE 15 POL TIPO LCD MCA LG MOD L1553S	100472 - COMPUTADORES E PERIFERICOS	3041 - AMOXARIFADO	2 - ALMOXARIFADO CENTRAL	458,89	0,60	275,33	5,00	1,00	5,00	3,00	36,00
006836	1437	310530	MONITOR DE VIDEO DE 15 POL TIPO LCD MCA LG MOD L1553S	100472 - COMPUTADORES E PERIFERICOS	3041 - AMOXARIFADO	2 - ALMOXARIFADO CENTRAL	458,89	0,60	275,33	5,00	1,00	5,00	3,00	36,00
100011	100011		SOFTWARE EXCEL 2019 C/3 LICENÇA(S) C/3 USUARIO(S)	100472 - COMPUTADORES E PERIFERICOS	1082 - TECNOLOGIA DA INFORMAÇÃO E COMUNICAÇÃO	1 - PREDIO ADMINISTRATIVO / PORTARIA	-	0,80	-	3,00	1,00	3,00	2,40	28,80
100012	100012		SOFTWARE EXCEL 2016 C/8 LICENÇA(S)	100472 - COMPUTADORES E PERIFERICOS	1082 - TECNOLOGIA DA INFORMAÇÃO E COMUNICAÇÃO	1 - PREDIO ADMINISTRATIVO / PORTARIA	-	0,80	-	3,00	1,00	3,00	2,40	28,80
100013	100013		SOFTWARE OFFICE STANDARD 2013 C/10 LICENÇA(S)	100472 - COMPUTADORES E PERIFERICOS	1082 - TECNOLOGIA DA INFORMAÇÃO E COMUNICAÇÃO	1 - PREDIO ADMINISTRATIVO / PORTARIA	-	0,80	-	3,00	1,00	3,00	2,40	28,80
100014	100014		SOFTWARE OFFICE STANDARD XP C/7 LICENÇA(S)	100472 - COMPUTADORES E PERIFERICOS	1082 - TECNOLOGIA DA INFORMAÇÃO E COMUNICAÇÃO	1 - PREDIO ADMINISTRATIVO / PORTARIA	-	0,80	-	3,00	1,00	3,00	2,40	28,80
100015	100015		SOFTWARE WORD 2019 C/1 LICENÇA(S)	100472 - COMPUTADORES E PERIFERICOS	1082 - TECNOLOGIA DA INFORMAÇÃO E COMUNICAÇÃO	1 - PREDIO ADMINISTRATIVO / PORTARIA	-	0,80	-	3,00	1,00	3,00	2,40	28,80
100021	100021		SOFTWARE SQL SERVER STANDARD 2014 C/1 LICENÇA(S)	100472 - COMPUTADORES E PERIFERICOS	1082 - TECNOLOGIA DA INFORMAÇÃO E COMUNICAÇÃO	1 - PREDIO ADMINISTRATIVO / PORTARIA	-	0,80	-	3,00	1,00	3,00	2,40	28,80
100022	100022		SOFTWARE WINDOWS REMOTE DESKTOP SERVICES USER CAL 2012 C/32 LICENÇA(S)	100472 - COMPUTADORES E PERIFERICOS	1082 - TECNOLOGIA DA INFORMAÇÃO E COMUNICAÇÃO	1 - PREDIO ADMINISTRATIVO / PORTARIA	-	0,80	-	3,00	1,00	3,00	2,40	28,80
100025	100025		SOFTWARE WINDOWS SERVE STANDER 2000 C/1 LICENÇA(S)	100472 - COMPUTADORES E PERIFERICOS	1082 - TECNOLOGIA DA INFORMAÇÃO E COMUNICAÇÃO	1 - PREDIO ADMINISTRATIVO / PORTARIA	-	0,80	-	3,00	1,00	3,00	2,40	28,80
100028	100028		SOFTWARE WINDOWS SERVER CAL 2000 C/6 LICENÇA(S)	100472 - COMPUTADORES E PERIFERICOS	1082 - TECNOLOGIA DA INFORMAÇÃO E COMUNICAÇÃO	1 - PREDIO ADMINISTRATIVO / PORTARIA	-	0,80	-	3,00	1,00	3,00	2,40	28,80

Av. Historiador Rubens de Mendonça, 491 – Bairro Araés - Cuiabá/MT - CEP: 78.008-000.

Fone: (65) 3322-3504

Site: www.ibapemt.com.br/E-mail: ibapemt@gmail.com



Este documento foi gerado pelo usuário 154.\*\*\*.\*\*\*-31 em 02/04/2024 13:16:06

Número do documento: 24040120282432000000141093192

https://pje.tjmt.jus.br:443/pje/Processo/ConsultaDocumento/listView.seam?x=24040120282432000000141093192

Assinado eletronicamente por: EDUARDO HENRIQUE VIEIRA BARROS - 01/04/2024 20:28:25



Relatório Analítico - Destilaria de Alcool Libra

Patrimônio	Foto	Cotação	Descrição	Código da Conta	Centro de Custo	Localização Interna	Valor de Reposição (BRL)	Índice Final	VALOR JUSTO CORRIGIDO JUN/2022	VUT - Vida Útil Total (anos)	Fator Geral de Manutenção	VUET - Vida Útil Econômica Total	VUER - Vida Útil Econômica Remanescente	
													Anos	Meses
100032	100032		SOFTWARE WINDOWS XP GET GENUINE C/6 LICENÇA(S)	100472 - COMPUTADORES E PERIFERICOS	1082 - TECNOLOGIA DA INFORMAÇÃO E COMUNICAÇÃO	1 - PREDIO ADMINISTRATIVO / PORTARIA	-	0,80	-	3,00	1,00	3,00	2,40	28,80
008322	1574	354664	CALDEIRA A LENHA/BAGACO DE CANA 02 RETANGULAR DIM 8000X8000X20000 MM CAP 130000 KCAL/H MCA CALDEMA MOD A2C-43-6GB-PSE	100473 - MÁQUINAS E EQUIPAMENTOS INDUSTRIAIS	3021 - CALDEIRA CANA	7 - CALDEIRAS	135.274.146,34	0,41	55.462.400,00	25,00	0,84	21,00	8,61	103,32
004251	1573	358584	CALDEIRA A LENHA/BAGACO DE CANA 01 RETANGULAR DIM 8000X8000X20000 MM CAP 90000 KCAL/H MCA ZANINI MOD AZ 365	100473 - MÁQUINAS E EQUIPAMENTOS INDUSTRIAIS	3021 - CALDEIRA CANA	7 - CALDEIRAS	64.376.000,00	0,71	45.706.960,00	25,00	0,84	21,00	14,91	178,92
004216	1575	358585	CALDEIRA A LENHA/BAGACO DE CANA 03 RETANGULAR DIM 8000X8000X20000 MM CAP 45000 KCAL/H MCA ZANINI MOD SZ-100 OTIMIZADA	100473 - MÁQUINAS E EQUIPAMENTOS INDUSTRIAIS	3021 - CALDEIRA CANA	7 - CALDEIRAS	42.092.000,00	0,56	23.571.520,00	25,00	0,84	21,00	11,76	141,12
008203	1183	357357	COLUNA DE DESTILACAO ESTRUTURA ACO INOX DIM 4000X20000 MM CAP 225935 KG M3/H MCA ENGECORN MOD LBR/100	100473 - MÁQUINAS E EQUIPAMENTOS INDUSTRIAIS	3151 - DESTILARIA MILHO	76 - DESTILARIA MILHO	10.406.972,66	0,99	10.302.902,93	10,00	0,78	7,80	7,72	92,66
008211	1191	357357	COLUNA DE DESTILACAO ESTRUTURA ACO INOX DIM 4000X30000 MM CAP 225935 KG M3/H MCA IMEC	100473 - MÁQUINAS E EQUIPAMENTOS INDUSTRIAIS	3151 - DESTILARIA MILHO	76 - DESTILARIA MILHO	8.429.650,94	0,83	6.996.610,28	10,00	0,78	7,80	6,47	77,69
002476	1209	358566	TANQUE CILINDRICO VERTICAL P/ALCOOL ESTRUTURA EM ACO CARBONO CAP 20000 M3 MCA SERMATEC	100473 - MÁQUINAS E EQUIPAMENTOS INDUSTRIAIS	3031 - ARMAZENAGEM ALCOOL	4 - ARMAZENAMENTO	13.155.739,49	0,53	6.972.541,93	25,00	0,78	19,50	10,34	124,02
008262	1457	358613	ALIMENTADOR DE CANA TIPO MESA ESTRUTURA ACO CARBONO DIM 236000X5000X7000 MM MCA DZ	100473 - MÁQUINAS E EQUIPAMENTOS INDUSTRIAIS	3071 - RECEPÇÃO CANA	27 - RECEPÇÃO E PREPARO	11.060.311,81	0,52	5.751.362,14	15,00	0,78	11,70	6,08	73,01
008195	1175	358369	EVAPORADOR REBOILER ESTRUTURA EM ACO INOX VERTICAL DIM 2350X20100 MM CAP 1500 M2 MCA ENGECORN	100473 - MÁQUINAS E EQUIPAMENTOS INDUSTRIAIS	3151 - DESTILARIA MILHO	76 - DESTILARIA MILHO	5.278.471,51	0,83	4.381.131,35	12,00	0,78	9,36	7,77	93,23
008428	1680	358588	ECONOMIZADOR E PRE-AQUECEDOR DE AR 01 ESTRUTURA EM ACO CARBONO DIM 6000X6000X10000 MM	100473 - MÁQUINAS E EQUIPAMENTOS INDUSTRIAIS	3021 - CALDEIRA CANA	7 - CALDEIRAS	9.068.588,00	0,48	4.353.402,24	10,00	0,84	8,40	4,03	48,38
002552	59	358494	SEPARADORA CENTRIFUGA ESTRUTURA ACO INOX 90 M3 MCA ALFA LAVAL MOD FESX-512S-35C-60	100473 - MÁQUINAS E EQUIPAMENTOS INDUSTRIAIS	3093 - CENTRIFUGAÇÃO CANA	77 - CENTRIFUGACAO CANA	9.414.990,00	0,45	4.236.745,50	20,00	0,78	15,60	7,02	84,24
004641	58	358494	SEPARADORA CENTRIFUGA ESTRUTURA ACO INOX 90 M3 MCA ALFA LAVAL MOD FESX-512S-35C-60	100473 - MÁQUINAS E EQUIPAMENTOS INDUSTRIAIS	3093 - CENTRIFUGAÇÃO CANA	77 - CENTRIFUGACAO CANA	9.414.990,00	0,45	4.236.745,50	20,00	0,78	15,60	7,02	84,24
008132	57	358494	SEPARADORA CENTRIFUGA ESTRUTURA ACO INOX 90 M3 MCA ALFA LAVAL MOD FESX-512S-35C-60	100473 - MÁQUINAS E EQUIPAMENTOS INDUSTRIAIS	3093 - CENTRIFUGAÇÃO CANA	77 - CENTRIFUGACAO CANA	9.414.990,00	0,45	4.236.745,50	20,00	0,78	15,60	7,02	84,24
002756	1491	358479	TERNO DE MOENDA 03 ESTRUTURA EM ACO CARBONO CAP 5000 TON	100473 - MÁQUINAS E EQUIPAMENTOS INDUSTRIAIS	3072 - MOAGEM CANA	27 - RECEPÇÃO E PREPARO	6.868.919,20	0,53	3.640.527,18	25,00	0,78	19,50	10,34	124,02
008307	1535	358479	TERNO DE MOENDA 02 ESTRUTURA EM ACO CARBONO CAP 5000 TON	100473 - MÁQUINAS E EQUIPAMENTOS INDUSTRIAIS	3072 - MOAGEM CANA	27 - RECEPÇÃO E PREPARO	6.868.919,20	0,53	3.640.527,18	25,00	0,78	19,50	10,34	124,02
008308	1536	358479	TERNO DE MOENDA 04 ESTRUTURA EM ACO CARBONO CAP 5000 TON	100473 - MÁQUINAS E EQUIPAMENTOS INDUSTRIAIS	3072 - MOAGEM CANA	27 - RECEPÇÃO E PREPARO	6.868.919,20	0,53	3.640.527,18	25,00	0,78	19,50	10,34	124,02
008450	1617	358479	TERNO DE MOENDA 05 ESTRUTURA EM ACO CARBONO CAP 5000 TON	100473 - MÁQUINAS E EQUIPAMENTOS INDUSTRIAIS	3072 - MOAGEM CANA	27 - RECEPÇÃO E PREPARO	6.868.919,20	0,53	3.640.527,18	25,00	0,78	19,50	10,34	124,02
004015	1219	358615	FILTRO ROTATIVO A VACUO ESTRUTURA EM ACO CARBONO CAP 55-5 M2 DIM DIAM 4000X10000 MM MCA DZ	100473 - MÁQUINAS E EQUIPAMENTOS INDUSTRIAIS	3081 - AQUECIMENTO / FILTRAÇÃO / DECANTAÇÃO	88 - DECANTACAO E FILTRAGEM DE CANA	9.656.400,00	0,37	3.572.868,00	20,00	0,78	15,60	5,77	69,26

Av. Historiador Rubens de Mendonça, 491 – Bairro Araés - Cuiabá/MT - CEP: 78.008-000.

Fone: (65) 3322-3504

Site: www.ibapemt.com.br/E-mail: ibapemt@gmail.com



Este documento foi gerado pelo usuário 154.\*\*\*.\*\*\*-31 em 02/04/2024 13:16:06

Número do documento: 24040120282432000000141093192

<https://pje.tjmt.jus.br:443/pje/Processo/ConsultaDocumento/listView.seam?x=24040120282432000000141093192>

Assinado eletronicamente por: EDUARDO HENRIQUE VIEIRA BARROS - 01/04/2024 20:28:25



Relatório Analítico - Destilaria de Alcool Libra

Patrimônio	Foto	Cotação	Descrição	Código da Conta	Centro de Custo	Localização Interna	Valor de Reposição (BRL)	Índice Final	VALOR JUSTO CORRIGIDO JUN/2022	VUT - Vida Útil Total (anos)	Fator Geral de Manutenção	VUET - Vida Útil Econômica Total	VUER - Vida Útil Econômica Remanescente	
													Anos	Meses
100032	100032		SOFTWARE WINDOWS XP GET GENUINE C/6 LICENÇA(S)	100472 - COMPUTADORES E PERIFERICOS	1082 - TECNOLOGIA DA INFORMAÇÃO E COMUNICAÇÃO	1 - PREDIO ADMINISTRATIVO / PORTARIA	-	0,80	-	3,00	1,00	3,00	2,40	28,80
008322	1574	354664	CALDEIRA A LENHA/BAGACO DE CANA 02 RETANGULAR DIM 8000X8000X20000 MM CAP 130000 KCAL/H MCA CALDEMA MOD A2C-43-6GB-PSE	100473 - MÁQUINAS E EQUIPAMENTOS INDUSTRIAIS	3021 - CALDEIRA CANA	7 - CALDEIRAS	135.274.146,34	0,41	55.462.400,00	25,00	0,84	21,00	8,61	103,32
004251	1573	358584	CALDEIRA A LENHA/BAGACO DE CANA 01 RETANGULAR DIM 8000X8000X20000 MM CAP 90000 KCAL/H MCA ZANINI MOD AZ 365	100473 - MÁQUINAS E EQUIPAMENTOS INDUSTRIAIS	3021 - CALDEIRA CANA	7 - CALDEIRAS	64.376.000,00	0,71	45.706.960,00	25,00	0,84	21,00	14,91	178,92
004216	1575	358585	CALDEIRA A LENHA/BAGACO DE CANA 03 RETANGULAR DIM 8000X8000X20000 MM CAP 45000 KCAL/H MCA ZANINI MOD SZ-100 OTIMIZADA	100473 - MÁQUINAS E EQUIPAMENTOS INDUSTRIAIS	3021 - CALDEIRA CANA	7 - CALDEIRAS	42.092.000,00	0,56	23.571.520,00	25,00	0,84	21,00	11,76	141,12
008203	1183	357357	COLUNA DE DESTILACAO ESTRUTURA ACO INOX DIM 4000X20000 MM CAP 225935 KG M3/H MCA ENGECORN MOD LBR/100	100473 - MÁQUINAS E EQUIPAMENTOS INDUSTRIAIS	3151 - DESTILARIA MILHO	76 - DESTILARIA MILHO	10.406.972,66	0,99	10.302.902,93	10,00	0,78	7,80	7,72	92,66
008211	1191	357357	COLUNA DE DESTILACAO ESTRUTURA ACO INOX DIM 4000X30000 MM CAP 225935 KG M3/H MCA IMEC	100473 - MÁQUINAS E EQUIPAMENTOS INDUSTRIAIS	3151 - DESTILARIA MILHO	76 - DESTILARIA MILHO	8.429.650,94	0,83	6.996.610,28	10,00	0,78	7,80	6,47	77,69
002476	1209	358566	TANQUE CILINDRICO VERTICAL P/ALCOOL ESTRUTURA EM ACO CARBONO CAP 20000 M3 MCA SERMATEC	100473 - MÁQUINAS E EQUIPAMENTOS INDUSTRIAIS	3031 - ARMAZENAGEM ALCOOL	4 - ARMAZENAMENTO	13.155.739,49	0,53	6.972.541,93	25,00	0,78	19,50	10,34	124,02
008262	1457	358613	ALIMENTADOR DE CANA TIPO MESA ESTRUTURA ACO CARBONO DIM 236000X5000X7000 MM MCA DZ	100473 - MÁQUINAS E EQUIPAMENTOS INDUSTRIAIS	3071 - RECEPÇÃO CANA	27 - RECEPÇÃO E PREPARO	11.060.311,81	0,52	5.751.362,14	15,00	0,78	11,70	6,08	73,01
008195	1175	358369	EVAPORADOR REBOILER ESTRUTURA EM ACO INOX VERTICAL DIM 2350X20100 MM CAP 1500 M2 MCA ENGECORN	100473 - MÁQUINAS E EQUIPAMENTOS INDUSTRIAIS	3151 - DESTILARIA MILHO	76 - DESTILARIA MILHO	5.278.471,51	0,83	4.381.131,35	12,00	0,78	9,36	7,77	93,23
008428	1680	358588	ECONOMIZADOR E PRE-AQUECEDOR DE AR 01 ESTRUTURA EM ACO CARBONO DIM 6000X6000X10000 MM	100473 - MÁQUINAS E EQUIPAMENTOS INDUSTRIAIS	3021 - CALDEIRA CANA	7 - CALDEIRAS	9.069.588,00	0,48	4.353.402,24	10,00	0,84	8,40	4,03	48,38
002552	59	358494	SEPARADORA CENTRIFUGA ESTRUTURA ACO INOX 90 M3 MCA ALFA LAVAL MOD FESX-512S-35C-60	100473 - MÁQUINAS E EQUIPAMENTOS INDUSTRIAIS	3093 - CENTRIFUGAÇÃO CANA	77 - CENTRIFUGACAO CANA	9.414.990,00	0,45	4.236.745,50	20,00	0,78	15,60	7,02	84,24
004641	58	358494	SEPARADORA CENTRIFUGA ESTRUTURA ACO INOX 90 M3 MCA ALFA LAVAL MOD FESX-512S-35C-60	100473 - MÁQUINAS E EQUIPAMENTOS INDUSTRIAIS	3093 - CENTRIFUGAÇÃO CANA	77 - CENTRIFUGACAO CANA	9.414.990,00	0,45	4.236.745,50	20,00	0,78	15,60	7,02	84,24
008132	57	358494	SEPARADORA CENTRIFUGA ESTRUTURA ACO INOX 90 M3 MCA ALFA LAVAL MOD FESX-512S-35C-60	100473 - MÁQUINAS E EQUIPAMENTOS INDUSTRIAIS	3093 - CENTRIFUGAÇÃO CANA	77 - CENTRIFUGACAO CANA	9.414.990,00	0,45	4.236.745,50	20,00	0,78	15,60	7,02	84,24
002756	1491	358479	TERNO DE MOENDA 03 ESTRUTURA EM ACO CARBONO CAP 5000 TON	100473 - MÁQUINAS E EQUIPAMENTOS INDUSTRIAIS	3072 - MOAGEM CANA	27 - RECEPÇÃO E PREPARO	6.868.919,20	0,53	3.640.527,18	25,00	0,78	19,50	10,34	124,02
008307	1535	358479	TERNO DE MOENDA 02 ESTRUTURA EM ACO CARBONO CAP 5000 TON	100473 - MÁQUINAS E EQUIPAMENTOS INDUSTRIAIS	3072 - MOAGEM CANA	27 - RECEPÇÃO E PREPARO	6.868.919,20	0,53	3.640.527,18	25,00	0,78	19,50	10,34	124,02
008308	1536	358479	TERNO DE MOENDA 04 ESTRUTURA EM ACO CARBONO CAP 5000 TON	100473 - MÁQUINAS E EQUIPAMENTOS INDUSTRIAIS	3072 - MOAGEM CANA	27 - RECEPÇÃO E PREPARO	6.868.919,20	0,53	3.640.527,18	25,00	0,78	19,50	10,34	124,02
008450	1617	358479	TERNO DE MOENDA 05 ESTRUTURA EM ACO CARBONO CAP 5000 TON	100473 - MÁQUINAS E EQUIPAMENTOS INDUSTRIAIS	3072 - MOAGEM CANA	27 - RECEPÇÃO E PREPARO	6.868.919,20	0,53	3.640.527,18	25,00	0,78	19,50	10,34	124,02
004015	1219	358615	FILTRO ROTATIVO A VACUO ESTRUTURA EM ACO CARBONO CAP 55-5 M2 DIM DIAM 4000X10000 MM MCA DZ	100473 - MÁQUINAS E EQUIPAMENTOS INDUSTRIAIS	3081 - AQUECIMENTO / FILTRAÇÃO / DECANTAÇÃO	88 - DECANTACAO E FILTRAGEM DE CANA	9.656.400,00	0,37	3.572.868,00	20,00	0,78	15,60	5,77	69,26

Av. Historiador Rubens de Mendonça, 491 – Bairro Araés - Cuiabá/MT - CEP: 78.008-000.

Fone: (65) 3322-3504

Site: www.ibapemt.com.br/E-mail: ibapemt@gmail.com



Este documento foi gerado pelo usuário 154.\*\*\*.\*\*\*-31 em 02/04/2024 13:16:07

Número do documento: 24040120282548100000141093194

<https://pje.tjmt.jus.br:443/pje/Processo/ConsultaDocumento/listView.seam?x=24040120282548100000141093194>

Assinado eletronicamente por: EDUARDO HENRIQUE VIEIRA BARROS - 01/04/2024 20:28:26



Relatório Analítico - Destilaria de Alcool Libra

Patrimônio	Foto	Cotação	Descrição	Código da Conta	Centro de Custo	Localização Interna	Valor de Reposição (BRL)	Índice Final	VALOR JUSTO CORRIGIDO JUN/2022	VUT - Vida Útil Total (anos)	Fator Geral de Manutenção	VUET - Vida Útil Econômica Total	VUER - Vida Útil Econômica Remanescente	
													Anos	Meses
008218	1200	358561	DORNA ESTRUTURA EM ACO CARBONO VERTICAL CILINDRICO CAP 1000 M3	100473 - MAQUINAS E EQUIPAMENTOS INDUSTRIAIS	3151 - DESTILARIA MILHO	76 - DESTILARIA MILHO	6.714.295,34	0,53	3.558.576,53	25,00	0,78	19,50	10,34	124,02
004836	209	358632	TURBINA CAP 4000 KW MCA DEDINI MOD DME-450 B	100473 - MAQUINAS E EQUIPAMENTOS INDUSTRIAIS	3022 - CASA DE FORÇA CANA	20 - GERA. / DIST. ENERGIA	7.246.535,48	0,44	3.188.475,61	20,00	0,78	15,60	6,86	82,37
008380	214	358633	TURBINA CAP 4000 KW MCA TURBIMAQ	100473 - MAQUINAS E EQUIPAMENTOS INDUSTRIAIS	3022 - CASA DE FORÇA CANA	20 - GERA. / DIST. ENERGIA	7.246.535,48	0,44	3.188.475,61	20,00	0,78	15,60	6,86	82,37
002480	1208	358565	TANQUE CILINDRICO VERTICAL P/ALCOOL ESTRUTURA EM ACO CARBONO CAP 5000 M3	100473 - MAQUINAS E EQUIPAMENTOS INDUSTRIAIS	3031 - ARMAZENAGEM ALCOOL	4 - ARMAZENAMENTO	5.757.705,33	0,53	3.051.583,82	25,00	0,78	19,50	10,34	124,02
002481	1207	358565	TANQUE CILINDRICO VERTICAL P/ALCOOL ESTRUTURA EM ACO CARBONO CAP 5000 M3	100473 - MAQUINAS E EQUIPAMENTOS INDUSTRIAIS	3031 - ARMAZENAGEM ALCOOL	4 - ARMAZENAMENTO	5.757.705,33	0,53	3.051.583,82	25,00	0,78	19,50	10,34	124,02
002482	1206	358565	TANQUE CILINDRICO VERTICAL P/ALCOOL ESTRUTURA EM ACO CARBONO CAP 5000 M3	100473 - MAQUINAS E EQUIPAMENTOS INDUSTRIAIS	3031 - ARMAZENAGEM ALCOOL	4 - ARMAZENAMENTO	5.757.705,33	0,53	3.051.583,82	25,00	0,78	19,50	10,34	124,02
008263	1458	358612	ALIMENTADOR DE CANA TIPO MESA ESTRUTURA ACO CARBONO DIM 173000X5000X5000 MM MCA ZANINI	100473 - MAQUINAS E EQUIPAMENTOS INDUSTRIAIS	3071 - RECEPÇÃO CANA	27 - RECEPÇÃO E PREPARO	5.791.264,96	0,52	3.011.457,78	15,00	0,78	11,70	6,08	73,01
002755	1490	358479	TERNO DE MOENDA 01 ESTRUTURA EM ACO CARBONO CAP 5000 TON	100473 - MAQUINAS E EQUIPAMENTOS INDUSTRIAIS	3072 - MOAGEM CANA	27 - RECEPÇÃO E PREPARO	5.471.960,00	0,53	2.900.138,80	25,00	0,78	19,50	10,34	124,02
008194	1174	358368	EVAPORADOR REBOILER ESTRUTURA EM ACO INOX VERTICAL DIM 1960X18500 MM CAP 800 M2 MCA ENGECORN	100473 - MAQUINAS E EQUIPAMENTOS INDUSTRIAIS	3151 - DESTILARIA MILHO	76 - DESTILARIA MILHO	2.892.787,06	0,99	2.863.859,19	12,00	0,78	9,36	9,27	111,20
008198	1180	358368	EVAPORADOR REBOILER ESTRUTURA EM ACO INOX VERTICAL DIM 1960X18500 MM CAP 800 M2 MCA ENGECORN	100473 - MAQUINAS E EQUIPAMENTOS INDUSTRIAIS	3151 - DESTILARIA MILHO	76 - DESTILARIA MILHO	2.892.787,06	0,99	2.863.859,19	12,00	0,78	9,36	9,27	111,20
008129	56	358495	SEPARADORA CENTRIFUGA ESTRUTURA ACO INOX 60 M3 MCA ALFA LAVAL MOD FESX-512-34-60	100473 - MAQUINAS E EQUIPAMENTOS INDUSTRIAIS	3093 - CENTRIFUGAÇÃO CANA	77 - CENTRIFUGAÇÃO CANA	6.276.660,00	0,45	2.824.497,00	20,00	0,78	15,60	7,02	84,24
008267	1470	358629	TURBINA DO PICADOR DE CANA POT 1500 W MCA SEBTURBINAS MOD 800/3ME	100473 - MAQUINAS E EQUIPAMENTOS INDUSTRIAIS	3071 - RECEPÇÃO CANA	27 - RECEPÇÃO E PREPARO	4.338.427,39	0,52	2.255.982,24	20,00	0,78	15,60	8,11	97,34
002485	1204	358564	TANQUE CILINDRICO VERTICAL P/ALCOOL ESTRUTURA EM ACO CARBONO CAP 3000 M3	100473 - MAQUINAS E EQUIPAMENTOS INDUSTRIAIS	3031 - ARMAZENAGEM ALCOOL	4 - ARMAZENAMENTO	3.740.676,49	0,53	1.982.558,54	25,00	0,78	19,50	10,34	124,02
004120	1205	358564	TANQUE CILINDRICO VERTICAL P/ALCOOL ESTRUTURA EM ACO CARBONO CAP 3000 M3	100473 - MAQUINAS E EQUIPAMENTOS INDUSTRIAIS	3031 - ARMAZENAGEM ALCOOL	4 - ARMAZENAMENTO	3.740.676,49	0,53	1.982.558,54	25,00	0,78	19,50	10,34	124,02
004122	1203	358564	TANQUE CILINDRICO VERTICAL P/ALCOOL ESTRUTURA EM ACO CARBONO CAP 3000 M3	100473 - MAQUINAS E EQUIPAMENTOS INDUSTRIAIS	3031 - ARMAZENAGEM ALCOOL	4 - ARMAZENAMENTO	3.740.676,49	0,53	1.982.558,54	25,00	0,78	19,50	10,34	124,02
008206	1187	357362	CONDENSADOR ESTRUTURA EM ACO INOX CAP 5-8 M3 DIAM 1500X3300 MM ALCOOL MCA IMEC	100473 - MAQUINAS E EQUIPAMENTOS INDUSTRIAIS	3151 - DESTILARIA MILHO	76 - DESTILARIA MILHO	3.458.689,97	0,51	1.763.931,88	20,00	0,78	15,60	7,96	95,47
008209	1188	357362	CONDENSADOR ESTRUTURA EM ACO INOX CAP 5-8 M3 DIAM 1500X3300 MM ALCOOL MCA IMEC	100473 - MAQUINAS E EQUIPAMENTOS INDUSTRIAIS	3151 - DESTILARIA MILHO	76 - DESTILARIA MILHO	3.458.689,97	0,51	1.763.931,88	20,00	0,78	15,60	7,96	95,47
004190	171	358631	TURBINA CAP 2605 KW MCA ABB MOD ZM-55A	100473 - MAQUINAS E EQUIPAMENTOS INDUSTRIAIS	3022 - CASA DE FORÇA CANA	20 - GERA. / DIST. ENERGIA	4.709.073,31	0,36	1.695.266,39	20,00	0,78	15,60	5,62	67,39

Av. Historiador Rubens de Mendonça, 491 – Bairro Araés - Cuiabá/MT - CEP: 78.008-000.

Fone: (65) 3322-3504

Site: www.ibapemt.com.br/E-mail: ibapemt@gmail.com



Este documento foi gerado pelo usuário 154.\*\*\*.\*\*\*-31 em 02/04/2024 13:16:07

Número do documento: 24040120282548100000141093194

<https://pje.tjmt.jus.br:443/pje/Processo/ConsultaDocumento/listView.seam?x=24040120282548100000141093194>

Assinado eletronicamente por: EDUARDO HENRIQUE VIEIRA BARROS - 01/04/2024 20:28:26



Relatório Analítico - Destilaria de Alcool Libra

Patrimônio	Foto	Cotação	Descrição	Código da Conta	Centro de Custo	Localização Interna	Valor de Reposição (BRL)	Índice Final	VALOR JUSTO CORRIGIDO JUN/2022	VUT - Vida Útil Total (anos)	Fator Geral de Manutenção	VUET - Vida Útil Econômica Total	VUER - Vida Útil Econômica Remanescente	
													Anos	Meses
002730	1477	358719	TRANSPORTADOR DE CORRENTES / ESTEIRA O ESTRUTURA EM ACO CARBONO POT DO MOTOR 50 CV DIM 6000X1300X3000 MM	100473 - MAQUINAS E EQUIPAMENTOS INDUSTRIAIS	3071 - RECEPÇÃO CANA	27 - RECEPÇÃO E PREPARO	3.188.543,28	0,52	1.658.042,51	15,00	0,78	11,70	6,08	73,01
002706	1623	358714	DESMIADOR CILINDRICO VERTICAL ESTRUTURA EM ACO CARBONO DIM 3000X2000 MM	100473 - MAQUINAS E EQUIPAMENTOS INDUSTRIAIS	3021 - CALDEIRA CANA	7 - CALDEIRAS	3.446.592,00	0,48	1.654.364,16	15,00	0,84	12,60	6,05	72,58
008387	232	358628	TURBINA CAP 1200 KW MCA AKZ	100473 - MAQUINAS E EQUIPAMENTOS INDUSTRIAIS	3041 - AMOXARIFADO	75 - ALMOXARIFADO/DEPOSITO A CEU ABERTO	4.338.427,39	0,35	1.518.449,59	20,00	0,74	14,80	5,18	62,16
008366	174	358630	TURBINA CAP 1600 KW MCA AKZ MOD C 700 T	100473 - MAQUINAS E EQUIPAMENTOS INDUSTRIAIS	3022 - CASA DE FORÇA CANA	20 - GERA. / DIST. ENERGIA	3.337.251,84	0,44	1.468.390,81	20,00	0,78	15,60	6,86	62,37
008329	1585	358590	ECONOMIZADOR E PRE-AQUECEDOR DE AR EM ACO CARBONO DIM 2000X9000X10000 MM	100473 - MAQUINAS E EQUIPAMENTOS INDUSTRIAIS	3021 - CALDEIRA CANA	7 - CALDEIRAS	3.023.196,00	0,48	1.451.134,08	10,00	0,84	8,40	4,03	48,38
008330	1589	358589	ECONOMIZADOR E PRE-AQUECEDOR DE AR 02 ESTRUTURA EM ACO CARBONO DIM 2000X6000X10000 MM	100473 - MAQUINAS E EQUIPAMENTOS INDUSTRIAIS	3021 - CALDEIRA CANA	7 - CALDEIRAS	3.023.196,00	0,48	1.451.134,08	10,00	0,84	8,40	4,03	48,38
004780	1472	358627	TURBINA DO DESFIBRADOR POT 1060 HP MCA SEBTURBINAS MOD 85 ME	100473 - MAQUINAS E EQUIPAMENTOS INDUSTRIAIS	3071 - RECEPÇÃO CANA	27 - RECEPÇÃO E PREPARO	3.253.820,54	0,44	1.431.681,04	20,00	0,78	15,60	6,86	62,37
008272	1482	358626	TURBINA POT 960 HP MCA SEBTURBINAS MOD 55 ME	100473 - MAQUINAS E EQUIPAMENTOS INDUSTRIAIS	3072 - MOAGEM CANA	27 - RECEPÇÃO E PREPARO	3.253.820,54	0,44	1.431.681,04	20,00	0,78	15,60	6,86	62,37
008381	213	358609	REDUTOR DE VELOCIDADE RELACAO 3000.1800 MCA TURBINAQ MOD 59A	100473 - MAQUINAS E EQUIPAMENTOS INDUSTRIAIS	3022 - CASA DE FORÇA CANA	20 - GERA. / DIST. ENERGIA	2.016.590,58	0,70	1.411.613,41	15,00	0,74	11,10	7,77	93,24
008368	184	358611	REDUTOR DE VELOCIDADE RELACAO 6023-1800 MCA FLENDER	100473 - MAQUINAS E EQUIPAMENTOS INDUSTRIAIS	3022 - CASA DE FORÇA CANA	20 - GERA. / DIST. ENERGIA	2.688.787,44	0,52	1.398.169,47	15,00	0,74	11,10	5,77	69,26
002561	1112	358662	COLUNA DE DESTILACAO I ESTRUTURA ACO INOX DIM 2500X14000 MM CAP 150 M3/H MCA ZANINI MOD ZANI-LAT	100473 - MAQUINAS E EQUIPAMENTOS INDUSTRIAIS	3101 - DESTILARIA CANA	16 - DESTILARIA	1.805.746,80	0,70	1.264.022,76	10,00	0,78	7,80	5,46	65,52
004044	1116	358659	COLUNA DE DESTILACAO ESTRUTURA ACO INOX DIM 1200X5000 MM CAP 150000 L/24L M3/H MCA ZANINI MOD ZANI-LAT	100473 - MAQUINAS E EQUIPAMENTOS INDUSTRIAIS	3101 - DESTILARIA CANA	16 - DESTILARIA	1.805.746,80	0,70	1.264.022,76	10,00	0,78	7,80	5,46	65,52
004045	1122	358655	COLUNA DE DESTILACAO ESTRUTURA ACO INOX DIM 3000X12000 MM CAP 150000 L/24L M3/H MCA ZANINI	100473 - MAQUINAS E EQUIPAMENTOS INDUSTRIAIS	3101 - DESTILARIA CANA	16 - DESTILARIA	1.805.746,80	0,70	1.264.022,76	10,00	0,78	7,80	5,46	65,52
004052	1118	358658	COLUNA DE DESTILACAO ESTRUTURA ACO INOX DIM 1200X13000 MM CAP 150000 L/24L M3/H MCA ZANINI	100473 - MAQUINAS E EQUIPAMENTOS INDUSTRIAIS	3101 - DESTILARIA CANA	16 - DESTILARIA	1.805.746,80	0,70	1.264.022,76	10,00	0,78	7,80	5,46	65,52
008173	1113	358664	COLUNA DE DESTILACAO II ESTRUTURA ACO INOX DIM 1400X5000 MM CAP 150 M3/H MCA ZANINI MOD ZANI-LAT	100473 - MAQUINAS E EQUIPAMENTOS INDUSTRIAIS	3101 - DESTILARIA CANA	16 - DESTILARIA	1.805.746,80	0,70	1.264.022,76	10,00	0,78	7,80	5,46	65,52
008174	1114	358663	COLUNA DE DESTILACAO II ESTRUTURA ACO INOX DIM 1400X13000 MM CAP 150 M3/H MCA ZANINI MOD ZANI-LAT	100473 - MAQUINAS E EQUIPAMENTOS INDUSTRIAIS	3101 - DESTILARIA CANA	16 - DESTILARIA	1.805.746,80	0,70	1.264.022,76	10,00	0,78	7,80	5,46	65,52
008175	1119	358660	COLUNA DE DESTILACAO ESTRUTURA ACO INOX DIM 1700X13000 MM CAP 150000 L/24L M3/H MCA ZANINI	100473 - MAQUINAS E EQUIPAMENTOS INDUSTRIAIS	3101 - DESTILARIA CANA	16 - DESTILARIA	1.805.746,80	0,70	1.264.022,76	10,00	0,78	7,80	5,46	65,52
008176	1120	358661	COLUNA DE DESTILACAO ESTRUTURA ACO INOX DIM 3000X13000 MM CAP 150000 L/24L M3/H MCA ZANINI	100473 - MAQUINAS E EQUIPAMENTOS INDUSTRIAIS	3101 - DESTILARIA CANA	16 - DESTILARIA	1.805.746,80	0,70	1.264.022,76	10,00	0,78	7,80	5,46	65,52

Av. Historiador Rubens de Mendonça, 491 – Bairro Araés - Cuiabá/MT - CEP: 78.008-000.

Fone: (65) 3322-3504

Site: www.ibapemt.com.br/E-mail: ibapemt@gmail.com



Este documento foi gerado pelo usuário 154.\*\*\*.\*\*\*-31 em 02/04/2024 13:16:07

Número do documento: 24040120282548100000141093194

<https://pje.tjmt.jus.br:443/pje/Processo/ConsultaDocumento/listView.seam?x=24040120282548100000141093194>

Assinado eletronicamente por: EDUARDO HENRIQUE VIEIRA BARROS - 01/04/2024 20:28:26



Relatório Analítico - Destilaria de Alcool Libra

Patrimônio	Foto	Cotação	Descrição	Código da Conta	Centro de Custo	Localização Interna	Valor de Reposição (BRL)	Índice Final	VALOR JUSTO CORRIGIDO JUN/2022	VUT - Vida Útil Total (anos)	Fator Geral de Manutenção	VUET - Vida Útil Econômica Total	VUER - Vida Útil Econômica Remanescente	
													Anos	Meses
008177	1121	358655	COLUNA DE DESTILAÇÃO ESTRUTURA AÇO INOX DIM 3000X12000 MM CAP 150000 L/24L M3/H MCA ZANINI	100473 - MÁQUINAS E EQUIPAMENTOS INDUSTRIAIS	3101 - DESTILARIA CANA	16 - DESTILARIA	1.805.746,80	0,70	1.264.022,76	10,00	0,78	7,80	5,46	65,52
008178	1123	358655	COLUNA DE DESTILAÇÃO ESTRUTURA AÇO INOX DIM 3000X12000 MM CAP 150000 L/24L M3/H MCA ZANINI	100473 - MÁQUINAS E EQUIPAMENTOS INDUSTRIAIS	3101 - DESTILARIA CANA	16 - DESTILARIA	1.805.746,80	0,70	1.264.022,76	10,00	0,78	7,80	5,46	65,52
008394	233	358628	TURBINA CAP 1200 KW MCA AKZ	100473 - MÁQUINAS E EQUIPAMENTOS INDUSTRIAIS	3041 - AMOXARIFADO	75 - ALMOXARIFADO/DEPOSITO A CEU ABERTO	4.338.427,39	0,27	1.171.375,40	20,00	0,74	14,80	4,00	47,95
008275	1484	358607	REDUTOR DE VELOCIDADE PARALELO C/MOTOR POT 1350 KW RELACAO 3-3333 MCA SEBTURBINAS MOD C700	100473 - MÁQUINAS E EQUIPAMENTOS INDUSTRIAIS	3071 - RECEPÇÃO CANA	27 - RECEPÇÃO E PREPARO	1.179.705,50	0,93	1.097.126,11	15,00	0,74	11,10	10,32	123,88
008067	1167	354670	TROCADOR DE CALOR ESTRUTURA AÇO CARBONO VERTICAL DIM 900X1700X2500 MM AREA DE TROCA 284-14 L MCA TRANTER MOD GFP-187-M-8-NP-187	100473 - MÁQUINAS E EQUIPAMENTOS INDUSTRIAIS	3151 - DESTILARIA MILHO	76 - DESTILARIA MILHO	1.104.692,16	0,99	1.093.645,24	15,00	0,78	11,70	11,58	139,00
008190	1166	354670	TROCADOR DE CALOR ESTRUTURA AÇO CARBONO VERTICAL DIM 900X1700X2500 MM AREA DE TROCA 284-14 L MCA TRANTER MOD GFP-187-M-8-NP-187	100473 - MÁQUINAS E EQUIPAMENTOS INDUSTRIAIS	3151 - DESTILARIA MILHO	76 - DESTILARIA MILHO	1.104.692,16	0,99	1.093.645,24	15,00	0,78	11,70	11,58	139,00
004837	208	358610	REDUTOR DE VELOCIDADE RELACAO 7014-1900 MCA DEDINI MOD GID.500	100473 - MÁQUINAS E EQUIPAMENTOS INDUSTRIAIS	3022 - CASA DE FORÇA CANA	20 - GERA. / DIST. ENERGIA	2.688.787,44	0,36	967.963,48	15,00	0,74	11,10	4,00	47,95
008224	1218	358562	TANQUE CILINDRICO VERTICAL P/DECANTACAO ESTRUTURA EM AÇO CARBONO CAP 1000 M3	100473 - MÁQUINAS E EQUIPAMENTOS INDUSTRIAIS	3081 - AQUECIMENTO / FILTRAÇÃO / DECANTAÇÃO	68 - DECANTACAO E FILTRAGEM DE CANA	1.759.107,00	0,53	932.326,71	25,00	0,78	19,50	10,34	124,02
007130	1737	358726	TRANSPORTADOR DE CORRENTES ESTRUTURA EM AÇO CARBONO POT DO MOTOR 50 CV DIM 3000X2000X1200 MM	100473 - MÁQUINAS E EQUIPAMENTOS INDUSTRIAIS	3021 - CALDEIRA CANA	7 - CALDEIRAS	1.886.712,00	0,48	905.621,76	15,00	0,84	12,60	6,05	72,58
008207	1186	357360	CONDENSADOR ESTRUTURA EM AÇO INOX CAP 3-5 M3 DIAM 1200X3000 MM ALCOOL MCA IMEC	100473 - MÁQUINAS E EQUIPAMENTOS INDUSTRIAIS	3151 - DESTILARIA MILHO	76 - DESTILARIA MILHO	1.730.130,75	0,51	882.366,68	20,00	0,78	15,60	7,96	95,47
008370	185	358608	REDUTOR DE VELOCIDADE RELACAO 4927-1900 MCA NG MOD G1D-320	100473 - MÁQUINAS E EQUIPAMENTOS INDUSTRIAIS	3022 - CASA DE FORÇA CANA	20 - GERA. / DIST. ENERGIA	1.613.272,46	0,54	871.167,13	15,00	0,74	11,10	5,99	71,93
008277	1487	358607	REDUTOR DE VELOCIDADE PARALELO C/MOTOR POT 1350 KW RELACAO 3-3333 MCA SEBTURBINAS MOD C700	100473 - MÁQUINAS E EQUIPAMENTOS INDUSTRIAIS	3071 - RECEPÇÃO CANA	27 - RECEPÇÃO E PREPARO	1.179.705,50	0,69	813.996,80	15,00	0,74	11,10	7,66	91,91
008205	1185	357360	CONDENSADOR E3 ESTRUTURA EM AÇO INOX CAP 3-5 M3 DIAM 1200X3000 MM ALCOOL MCA IMEC	100473 - MÁQUINAS E EQUIPAMENTOS INDUSTRIAIS	3151 - DESTILARIA MILHO	76 - DESTILARIA MILHO	1.365.044,74	0,59	805.376,40	20,00	0,78	15,60	9,20	110,45
100201	100201	296954	PONTE ROLANTE CAP 30 TON VAO 10000 MM CURSO 100000 MM ELEVACAO MAX 15000 MM	100473 - MÁQUINAS E EQUIPAMENTOS INDUSTRIAIS	3071 - RECEPÇÃO CANA	27 - RECEPÇÃO E PREPARO	1.448.460,00	0,52	753.199,20	30,00	0,78	23,40	12,17	146,02
008279	1498	358680	TROCADOR DE CALOR TIPO PLACAS C/VOLUME DE 598 LT TEMPERATURA MAX 160 GRAUS C ESTRUTURA AÇO CARBONO VERTICAL DIM 850X2500X1100 MM MCA ALFA LAVAL MOD MS-305FM	100473 - MÁQUINAS E EQUIPAMENTOS INDUSTRIAIS	3081 - AQUECIMENTO / FILTRAÇÃO / DECANTAÇÃO	27 - RECEPÇÃO E PREPARO	1.880.986,25	0,36	677.155,05	15,00	0,78	11,70	4,21	50,54
008280	1499	358680	TROCADOR DE CALOR TIPO PLACAS C/VOLUME DE 598 LT TEMPERATURA MAX 160 GRAUS C ESTRUTURA AÇO CARBONO VERTICAL DIM 850X2500X1100 MM MCA ALFA LAVAL MOD MS-305FM	100473 - MÁQUINAS E EQUIPAMENTOS INDUSTRIAIS	3081 - AQUECIMENTO / FILTRAÇÃO / DECANTAÇÃO	27 - RECEPÇÃO E PREPARO	1.880.986,25	0,36	677.155,05	15,00	0,78	11,70	4,21	50,54

Av. Historiador Rubens de Mendonça, 491 – Bairro Araés - Cuiabá/MT - CEP: 78.008-000.

Fone: (65) 3322-3504

Site: www.ibapemt.com.br/E-mail: ibapemt@gmail.com



Este documento foi gerado pelo usuário 154.\*\*\*.\*\*\*-31 em 02/04/2024 13:16:07

Número do documento: 24040120282548100000141093194

https://pje.tjmt.jus.br:443/pje/Processo/ConsultaDocumento/listView.seam?x=24040120282548100000141093194

Assinado eletronicamente por: EDUARDO HENRIQUE VIEIRA BARROS - 01/04/2024 20:28:26



Relatório Analítico - Destilaria de Alcool Libra

Patrimônio	Foto	Cotação	Descrição	Código da Conta	Centro de Custo	Localização Interna	Valor de Reposição (BRL)	Índice Final	VALOR JUSTO CORRIGIDO JUN/2022	VUT - Vida Útil Total (anos)	Fator Geral de Manutenção	VUET - Vida Útil Econômica Total	VUER - Vida Útil Econômica Remanescente	
													Anos	Meses
002885	2035	358587	BALANCA RODOVIARIA CAP 160 T DIM 3500X5000X700 MM MCA TOLEDO MOD TH20	100473 - MÁQUINAS E EQUIPAMENTOS INDUSTRIAIS	3071 - RECEPÇÃO CANA	27 - RECEPÇÃO E PREPARO	1.287.520,00	0,52	669.510,40	30,00	0,78	23,40	12,17	146,02
008259	1454	358735	TRANSPORTADOR DE CORRENTES TIPO CUSCH-CUSCH DE PALHA 90 GRAUS ESTRUTURA EM ACO CARBONO POT DO MOTOR 20 CV DIM 3000X1000X1000 MM	100473 - MÁQUINAS E EQUIPAMENTOS INDUSTRIAIS	3071 - RECEPÇÃO CANA	27 - RECEPÇÃO E PREPARO	1.226.362,80	0,52	637.708,66	15,00	0,78	11,70	6,08	73,01
008235	1231	358624	TURBINA POT 300 CV	100473 - MÁQUINAS E EQUIPAMENTOS INDUSTRIAIS	3021 - CALDEIRA CANA	7 - CALDEIRAS	1.529.573,76	0,41	627.125,24	20,00	0,84	16,80	6,89	82,66
002559	1110	358657	COLUNA DE DESTILACAO DE ESGOTAMENTO DE VINHO ESTRUTURA ACO INOX DIM 2500X13000 MM CAP 150 M3/H MCA ZANINI MOD ZANI-LAT	100473 - MÁQUINAS E EQUIPAMENTOS INDUSTRIAIS	3101 - DESTILARIA CANA	16 - DESTILARIA	1.609.400,00	0,38	611.572,00	10,00	0,78	7,80	2,96	35,57
004004	1492	358587	PENEIRA ROTATIVA CALDO MISTO CAP 350 TCH MCA EQUILIBRIO	100473 - MÁQUINAS E EQUIPAMENTOS INDUSTRIAIS	3072 - MOAGEM CANA	27 - RECEPÇÃO E PREPARO	1.128.580,00	0,52	585.821,60	20,00	0,78	15,60	8,11	97,34
008191	1185	354670	TROCADOR DE CALOR ESTRUTURA ACO CARBONO VERTICAL DIM 1200X1000X2500 MM AREA DE TROCA 120 L MCA AGAPITO MOD AFIMA30	100473 - MÁQUINAS E EQUIPAMENTOS INDUSTRIAIS	3151 - DESTILARIA MILHO	76 - DESTILARIA MILHO	1.104.692,16	0,52	574.439,92	15,00	0,78	11,70	6,08	73,01
002598	1117	358656	COLUNA DE DESTILACAO ESTRUTURA ACO INOX DIM 1200X4000 MM CAP 150000 L/24L M3/H MCA ZANINI MOD ZANI-LAT	100473 - MÁQUINAS E EQUIPAMENTOS INDUSTRIAIS	3101 - DESTILARIA CANA	16 - DESTILARIA	804.700,00	0,70	563.290,00	10,00	0,78	7,80	5,46	65,52
004781	1473	358605	REDUTOR DE VELOCIDADE DO DESFIBRADOR C.MOTOR POT 1500 HP RELACAO 1.5-545 MCA NG MOD G1D-500	100473 - MÁQUINAS E EQUIPAMENTOS INDUSTRIAIS	3071 - RECEPÇÃO CANA	27 - RECEPÇÃO E PREPARO	1.067.515,02	0,52	555.107,81	15,00	0,74	11,10	5,77	69,26
004782	1471	358606	REDUTOR DE VELOCIDADE DO PICADOR DE CANA C.MOTOR POT 1500 HP RELACAO 1.5-545 MCA NG MOD G1D-500	100473 - MÁQUINAS E EQUIPAMENTOS INDUSTRIAIS	3071 - RECEPÇÃO CANA	27 - RECEPÇÃO E PREPARO	1.067.515,02	0,52	555.107,81	15,00	0,74	11,10	5,77	69,26
008273	1483	358603	REDUTOR DE VELOCIDADE C.MOTOR POT 880 HP RELACAO 6-1.1 MCA ZANINI	100473 - MÁQUINAS E EQUIPAMENTOS INDUSTRIAIS	3071 - RECEPÇÃO CANA	27 - RECEPÇÃO E PREPARO	1.035.094,34	0,52	538.249,06	15,00	0,74	11,10	5,77	69,26
004062	1106	358689	CONDENSADOR ESTRUTURA EM ACO INOX CAP 5-2 MZ DIAM 1000X1600 MM MCA CONGER	100473 - MÁQUINAS E EQUIPAMENTOS INDUSTRIAIS	3101 - DESTILARIA CANA	16 - DESTILARIA	948.338,95	0,54	512.103,03	20,00	0,78	15,80	8,42	101,09
004631	1047	358679	TROCADOR DE CALOR ESTRUTURA ACO CARBONO VERTICAL DIM 1000X1000X2000 MM AREA DE TROCA 110 L MCA ALFA LAVAL MOD MX25-MFM	100473 - MÁQUINAS E EQUIPAMENTOS INDUSTRIAIS	3091 - FERMENTAÇÃO DE CANA	19 - FERMENTAÇÃO	965.640,00	0,52	502.132,80	15,00	0,78	11,70	6,08	73,01
004022	1111	358665	COLUNA DE DESTILACAO RETIFICADORA ESTRUTURA ACO INOX DIM 2500X13000 MM CAP 150 M3/H MCA ZANINI MOD ZANI-LAT	100473 - MÁQUINAS E EQUIPAMENTOS INDUSTRIAIS	3101 - DESTILARIA CANA	16 - DESTILARIA	1.287.520,00	0,38	489.257,60	10,00	0,78	7,80	2,96	35,57
007133	1741	358722	TRANSPORTADOR DE CORRENTES 90 GRAUS ESTRUTURA EM ACO CARBONO POT DO MOTOR 30 CV DIM 15000X2000X1200 MM	100473 - MÁQUINAS E EQUIPAMENTOS INDUSTRIAIS	3021 - CALDEIRA CANA	7 - CALDEIRAS	943.356,00	0,48	452.810,88	15,00	0,84	12,60	6,05	72,58
008426	1686	358707	TRANSPORTADOR DE CORRENTES ESTRUTURA EM ACO CARBONO POT DO MOTOR 25 CV DIM 15000X2000X1400 MM	100473 - MÁQUINAS E EQUIPAMENTOS INDUSTRIAIS	3021 - CALDEIRA CANA	7 - CALDEIRAS	943.356,00	0,48	452.810,88	15,00	0,84	12,60	6,05	72,58
008430	1693	358707	TRANSPORTADOR DE CORRENTES ESTRUTURA EM ACO CARBONO POT DO MOTOR 25 CV DIM 15000X2000X1400 MM	100473 - MÁQUINAS E EQUIPAMENTOS INDUSTRIAIS	3021 - CALDEIRA CANA	7 - CALDEIRAS	943.356,00	0,48	452.810,88	15,00	0,84	12,60	6,05	72,58
008433	1694	358720	TRANSPORTADOR DE CORRENTES 90 GRAUS ESTRUTURA EM ACO CARBONO POT DO MOTOR 25 CV DIM 15000X2000X1400 MM	100473 - MÁQUINAS E EQUIPAMENTOS INDUSTRIAIS	3021 - CALDEIRA CANA	7 - CALDEIRAS	943.356,00	0,48	452.810,88	15,00	0,84	12,60	6,05	72,58

Av. Historiador Rubens de Mendonça, 491 – Bairro Araés - Cuiabá/MT - CEP: 78.008-000.

Fone: (65) 3322-3504

Site: www.ibapemt.com.br/E-mail: ibapemt@gmail.com



Este documento foi gerado pelo usuário 154.\*\*\*.\*\*\*-31 em 02/04/2024 13:16:07

Número do documento: 24040120282548100000141093194

https://pje.tjmt.jus.br:443/pje/Processo/ConsultaDocumento/listView.seam?x=24040120282548100000141093194

Assinado eletronicamente por: EDUARDO HENRIQUE VIEIRA BARROS - 01/04/2024 20:28:26



Relatório Analítico - Destilaria de Alcool Libra

Patrimônio	Foto	Cotação	Descrição	Código da Conta	Centro de Custo	Localização Interna	Valor de Reposição (BRL)	Índice Final	VALOR JUSTO CORRIGIDO JUN/2022	VUT - Vida Útil Total (anos)	Fator Geral de Manutenção	VUET - Vida Útil Econômica Total	VUER - Vida Útil Econômica Remanescente	
													Anos	Meses
008436	1699	358716	TRANSPORTADOR DE CORREIAS ESTRUTURA EM AÇO CARBONO C/ESTEIRA EM LONA VINÍLICA POT DO MOTOR 30 CV DIM 2500X1200X1100 MM	100473 - MÁQUINAS E EQUIPAMENTOS INDUSTRIAIS	3021 - CALDEIRA CANA	7 - CALDEIRAS	943.356,00	0,48	452.810,88	15,00	0,84	12,60	6,05	72,58
002819	1444	358614	ALIMENTADOR DE CANA TIPO MESA PIESTOQUE ESTRUTURA AÇO CARBONO DIM 8000X2000X4000 MM	100473 - MÁQUINAS E EQUIPAMENTOS INDUSTRIAIS	3071 - RECEPÇÃO CANA	27 - RECEPÇÃO E PREPARO	856.973,31	0,52	445.626,12	15,00	0,78	11,70	6,08	73,01
002493	1	358558	DORNA ESTRUTURA EM AÇO CARBONO VERTICAL CILINDRICO CAP 300 M3	100473 - MÁQUINAS E EQUIPAMENTOS INDUSTRIAIS	3091 - FERMENTAÇÃO DE CANA	19 - FERMENTAÇÃO	822.873,16	0,52	427.894,04	25,00	0,78	19,50	10,14	121,68
002494	2	358558	DORNA ESTRUTURA EM AÇO CARBONO VERTICAL CILINDRICO CAP 300 M3	100473 - MÁQUINAS E EQUIPAMENTOS INDUSTRIAIS	3091 - FERMENTAÇÃO DE CANA	19 - FERMENTAÇÃO	822.873,16	0,52	427.894,04	25,00	0,78	19,50	10,14	121,68
002498	8	358558	DORNA ESTRUTURA EM AÇO CARBONO VERTICAL CILINDRICO CAP 300 M3	100473 - MÁQUINAS E EQUIPAMENTOS INDUSTRIAIS	3091 - FERMENTAÇÃO DE CANA	19 - FERMENTAÇÃO	822.873,16	0,52	427.894,04	25,00	0,78	19,50	10,14	121,68
002499	7	358558	DORNA ESTRUTURA EM AÇO CARBONO VERTICAL CILINDRICO CAP 300 M3	100473 - MÁQUINAS E EQUIPAMENTOS INDUSTRIAIS	3091 - FERMENTAÇÃO DE CANA	19 - FERMENTAÇÃO	822.873,16	0,52	427.894,04	25,00	0,78	19,50	10,14	121,68
004097	10	358558	DORNA ESTRUTURA EM AÇO CARBONO VERTICAL CILINDRICO CAP 300 M3	100473 - MÁQUINAS E EQUIPAMENTOS INDUSTRIAIS	3091 - FERMENTAÇÃO DE CANA	19 - FERMENTAÇÃO	822.873,16	0,52	427.894,04	25,00	0,78	19,50	10,14	121,68
004099	6	358558	DORNA ESTRUTURA EM AÇO CARBONO VERTICAL CILINDRICO CAP 300 M3	100473 - MÁQUINAS E EQUIPAMENTOS INDUSTRIAIS	3091 - FERMENTAÇÃO DE CANA	19 - FERMENTAÇÃO	822.873,16	0,52	427.894,04	25,00	0,78	19,50	10,14	121,68
004152	4	358558	DORNA ESTRUTURA EM AÇO CARBONO VERTICAL CILINDRICO CAP 300 M3	100473 - MÁQUINAS E EQUIPAMENTOS INDUSTRIAIS	3091 - FERMENTAÇÃO DE CANA	19 - FERMENTAÇÃO	822.873,16	0,52	427.894,04	25,00	0,78	19,50	10,14	121,68
008101	3	358558	DORNA ESTRUTURA EM AÇO CARBONO VERTICAL CILINDRICO CAP 300 M3	100473 - MÁQUINAS E EQUIPAMENTOS INDUSTRIAIS	3091 - FERMENTAÇÃO DE CANA	19 - FERMENTAÇÃO	822.873,16	0,52	427.894,04	25,00	0,78	19,50	10,14	121,68
008103	9	358558	DORNA ESTRUTURA EM AÇO CARBONO VERTICAL CILINDRICO CAP 300 M3	100473 - MÁQUINAS E EQUIPAMENTOS INDUSTRIAIS	3091 - FERMENTAÇÃO DE CANA	19 - FERMENTAÇÃO	822.873,16	0,52	427.894,04	25,00	0,78	19,50	10,14	121,68
004102	1049	358682	TROCADOR DE CALOR ESTRUTURA AÇO CARBONO VERTICAL DIM 1400X1500X1800 MM AREA DE TROCA 110 L MCA ALFA LAVAL MOD V.110 SST	100473 - MÁQUINAS E EQUIPAMENTOS INDUSTRIAIS	3091 - FERMENTAÇÃO DE CANA	19 - FERMENTAÇÃO	955.640,00	0,44	424.881,60	15,00	0,78	11,70	5,15	61,78
004055	1083	358704	CONDENSADOR AUXILIAR ESTRUTURA EM AÇO INOX CAP 72 M2 DIAM 1200X4000 MM MCA CONGER	100473 - MÁQUINAS E EQUIPAMENTOS INDUSTRIAIS	3101 - DESTILARIA CANA	16 - DESTILARIA	804.700,00	0,52	418.444,00	20,00	0,78	15,60	8,11	97,34
004056	1084	358704	CONDENSADOR AUXILIAR ESTRUTURA EM AÇO INOX CAP 72 M2 DIAM 1200X4000 MM MCA CONGER	100473 - MÁQUINAS E EQUIPAMENTOS INDUSTRIAIS	3101 - DESTILARIA CANA	16 - DESTILARIA	804.700,00	0,52	418.444,00	20,00	0,78	15,60	8,11	97,34
004779	1461	357375	GUINCHO HILO ESTRUTURA EM AÇO CARBONO DIM 2000X2000X10000 MM CAP 40 TON	100473 - MÁQUINAS E EQUIPAMENTOS INDUSTRIAIS	3071 - RECEPÇÃO CANA	27 - RECEPÇÃO E PREPARO	804.700,00	0,52	418.444,00	25,00	0,78	19,50	10,14	121,68
004059	1091	358480	AQUECEDOR DE VINHO ESTRUTURA EM AÇO INOX CAP 300 M2 DIAM 1400X8000 MM MCA CONGER	100473 - MÁQUINAS E EQUIPAMENTOS INDUSTRIAIS	3101 - DESTILARIA CANA	16 - DESTILARIA	786.352,84	0,52	408.903,48	20,00	0,78	15,60	8,11	97,34
004060	1090	358480	AQUECEDOR DE VINHO ESTRUTURA EM AÇO INOX CAP 300 M2 DIAM 1400X8000 MM MCA CONGER	100473 - MÁQUINAS E EQUIPAMENTOS INDUSTRIAIS	3101 - DESTILARIA CANA	16 - DESTILARIA	786.352,84	0,52	408.903,48	20,00	0,78	15,60	8,11	97,34
008127	53	355721	SEPARADORA CENTRIFUGA ESTRUTURA AÇO INOX 40 M3 MCA MAUSA MOD SCM 50	100473 - MÁQUINAS E EQUIPAMENTOS INDUSTRIAIS	3093 - CENTRIFUGAÇÃO CANA	77 - CENTRIFUGAÇÃO CANA	933.452,00	0,43	401.384,36	20,00	0,78	15,60	6,71	80,50

Av. Historiador Rubens de Mendonça, 491 – Bairro Araés - Cuiabá/MT - CEP: 78.008-000.

Fone: (65) 3322-3504

Site: www.ibapemt.com.br/E-mail: ibapemt@gmail.com



Este documento foi gerado pelo usuário 154.\*\*\*.\*\*\*-31 em 02/04/2024 13:16:07

Número do documento: 24040120282548100000141093194

https://pje.tjmt.jus.br:443/pje/Processo/ConsultaDocumento/listView.seam?x=24040120282548100000141093194

Assinado eletronicamente por: EDUARDO HENRIQUE VIEIRA BARROS - 01/04/2024 20:28:26





Relatório Analítico - Destilaria de Alcool Libra

Patrimônio	Foto	Cotação	Descrição	Código da Conta	Centro de Custo	Localização Interna	Valor de Reposição (BRL)	Índice Final	VALOR JUSTO CORRIGIDO JUN/2022	VUT - Vida Útil Total (anos)	Fator Geral de Manutenção	VUET - Vida Útil Econômica Total	VUER - Vida Útil Econômica Remanescente	
													Anos	Meses
008409	252	358602	REDUTOR DE VELOCIDADE C/MOTOR POT 150 CV RELACAO 1.6-74 MCA GEREMIA MOD GH80	100473 - MAQUINAS E EQUIPAMENTOS INDUSTRIAIS	3041 - AMOXARIFADO	75 - ALMOXARIFADO/DEPOSITO A CEU ABERTO	482.820,00	0,83	400.740,60	15,00	0,74	11,10	9,21	110,58
008276	1485	358604	REDUTOR DE VELOCIDADE C/MOTOR POT 890 HP RELACAO 6-1.1 MCA ZANINI	100473 - MAQUINAS E EQUIPAMENTOS INDUSTRIAIS	3071 - RECEPÇÃO CANA	27 - RECEPÇÃO E PREPARO	1.046.856,85	0,36	376.868,47	15,00	0,74	11,10	4,00	47,95
004063	1109	358699	CONDENSADOR ESTRUTURA EM ACO INOX CAP 150000 L/24H DIAM 1800X8000 MM MCA ZANINI	100473 - MAQUINAS E EQUIPAMENTOS INDUSTRIAIS	3101 - DESTILARIA CANA	16 - DESTILARIA	804.700,00	0,46	370.162,00	20,00	0,78	15,60	7,18	86,11
004064	1108	358698	CONDENSADOR ESTRUTURA EM ACO INOX CAP 150000 L/24H DIAM 2500X12000 MM MCA CONGER	100473 - MAQUINAS E EQUIPAMENTOS INDUSTRIAIS	3101 - DESTILARIA CANA	16 - DESTILARIA	804.700,00	0,46	370.162,00	20,00	0,78	15,60	7,18	86,11
008172	1107	358689	CONDENSADOR ESTRUTURA EM ACO INOX CAP 5-2 M2 DIAM 1000X1600 MM MCA CONGER	100473 - MAQUINAS E EQUIPAMENTOS INDUSTRIAIS	3101 - DESTILARIA CANA	16 - DESTILARIA	804.700,00	0,46	370.162,00	20,00	0,78	15,60	7,18	86,11
008274	1486	358625	TURBINA POT 865 HP MCA SEBTURBINAS MOD DME 700	100473 - MAQUINAS E EQUIPAMENTOS INDUSTRIAIS	3072 - MOAGEM CANA	27 - RECEPÇÃO E PREPARO	378.049,71	0,96	362.927,72	20,00	0,78	15,60	14,98	179,71
002619	26	358676	TROCADOR DE CALOR ESTRUTURA ACO CARBONO VERTICAL DIM 800X1800X800 MM AREA DE TROCA 100 L MCA ALFA LAVAL MOD M15.BFM8	100473 - MAQUINAS E EQUIPAMENTOS INDUSTRIAIS	3091 - FERMENTAÇÃO DE CANA	19 - FERMENTAÇÃO	695.260,80	0,52	361.535,62	15,00	0,78	11,70	6,08	73,01
002840	12	358676	TROCADOR DE CALOR ESTRUTURA ACO CARBONO VERTICAL DIM 800X1800X800 MM AREA DE TROCA 100 L MCA ALFA LAVAL MOD M15.BFM8	100473 - MAQUINAS E EQUIPAMENTOS INDUSTRIAIS	3091 - FERMENTAÇÃO DE CANA	19 - FERMENTAÇÃO	695.260,80	0,52	361.535,62	15,00	0,78	11,70	6,08	73,01
004100	19	358675	TROCADOR DE CALOR ESTRUTURA ACO CARBONO VERTICAL DIM 800X1800X800 MM AREA DE TROCA 82 L MCA ALFA LAVAL MOD M15.BFM8	100473 - MAQUINAS E EQUIPAMENTOS INDUSTRIAIS	3091 - FERMENTAÇÃO DE CANA	19 - FERMENTAÇÃO	695.260,80	0,52	361.535,62	15,00	0,78	11,70	6,08	73,01
008244	1260	358583	CHAMINE METALICA DIM DIAM 3500X20000 MM	100473 - MAQUINAS E EQUIPAMENTOS INDUSTRIAIS	3021 - CALDEIRA CANA	7 - CALDEIRAS	879.720,14	0,41	360.685,26	20,00	0,84	16,80	6,89	82,66
008427	1677	358580	LAVADOR DE GASES ESTRUTURA ACO CARBONO DIAM 6000X9000X9000 MM	100473 - MAQUINAS E EQUIPAMENTOS INDUSTRIAIS	3021 - CALDEIRA CANA	7 - CALDEIRAS	873.471,26	0,41	358.123,22	20,00	0,84	16,80	6,89	82,66
002580	1096	358691	CONDENSADOR ESTRUTURA EM ACO INOX CAP 150000L/24 H DIAM 900X4000 MM MCA ZANINI MOD ZANI-AT	100473 - MAQUINAS E EQUIPAMENTOS INDUSTRIAIS	3101 - DESTILARIA CANA	16 - DESTILARIA	804.700,00	0,44	354.068,00	20,00	0,78	15,60	6,86	82,37
002581	1081	358696	CONDENSADOR ESTRUTURA EM ACO INOX CAP 150000L/24 H DIAM 1000X4000 MM MCA ZANINI MOD ZANI-AT	100473 - MAQUINAS E EQUIPAMENTOS INDUSTRIAIS	3101 - DESTILARIA CANA	16 - DESTILARIA	804.700,00	0,44	354.068,00	20,00	0,78	15,60	6,86	82,37
002583	1087	358687	CONDENSADOR I ESTRUTURA EM ACO INOX CAP 150000 L/24 H DIAM 1200X4000 MM	100473 - MAQUINAS E EQUIPAMENTOS INDUSTRIAIS	3101 - DESTILARIA CANA	16 - DESTILARIA	804.700,00	0,44	354.068,00	20,00	0,78	15,60	6,86	82,37
002584	1086	358686	CONDENSADOR II ESTRUTURA EM ACO INOX CAP 150000 L/24 H DIAM 1200X4000 MM	100473 - MAQUINAS E EQUIPAMENTOS INDUSTRIAIS	3101 - DESTILARIA CANA	16 - DESTILARIA	804.700,00	0,44	354.068,00	20,00	0,78	15,60	6,86	82,37
002585	1094	358703	CONDENSADOR ESTRUTURA EM ACO INOX CAP 150000 L/24 H DIAM 1000X2200 MM MCA ZANINI MOD ZANI-AT	100473 - MAQUINAS E EQUIPAMENTOS INDUSTRIAIS	3101 - DESTILARIA CANA	16 - DESTILARIA	804.700,00	0,44	354.068,00	20,00	0,78	15,60	6,86	82,37
002590	1092	358701	CONDENSADOR ESTRUTURA EM ACO INOX CAP 150000 L/24 H DIAM 1700X4000 MM MCA ZANINI MOD ZANI-AT	100473 - MAQUINAS E EQUIPAMENTOS INDUSTRIAIS	3101 - DESTILARIA CANA	16 - DESTILARIA	804.700,00	0,44	354.068,00	20,00	0,78	15,60	6,86	82,37
002591	1093	358700	CONDENSADOR ESTRUTURA EM ACO INOX CAP 150000 L/24 H DIAM 1700X5000 MM MCA ZANINI MOD ZANI-AT	100473 - MAQUINAS E EQUIPAMENTOS INDUSTRIAIS	3101 - DESTILARIA CANA	16 - DESTILARIA	804.700,00	0,44	354.068,00	20,00	0,78	15,60	6,86	82,37

Av. Historiador Rubens de Mendonça, 491 – Bairro Araés - Cuiabá/MT - CEP: 78.008-000.

Fone: (65) 3322-3504

Site: www.ibapemt.com.br/E-mail: ibapemt@gmail.com



Este documento foi gerado pelo usuário 154.\*\*\*.\*\*\*-31 em 02/04/2024 13:16:07

Número do documento: 24040120282548100000141093194

<https://pje.tjmt.jus.br:443/pje/Processo/ConsultaDocumento/listView.seam?x=24040120282548100000141093194>

Assinado eletronicamente por: EDUARDO HENRIQUE VIEIRA BARROS - 01/04/2024 20:28:26



Relatório Analítico - Destilaria de Alcool Libra

Patrimônio	Foto	Cotação	Descrição	Código da Conta	Centro de Custo	Localização Interna	Valor de Reposição (BRL)	Índice Final	VALOR JUSTO CORRIGIDO JUN/2022	VUT - Vida Útil Total (anos)	Fator Geral de Manutenção	VUET - Vida Útil Econômica Total	VUER - Vida Útil Econômica Remanescente	
													Anos	Meses
002594	1099	358695	CONDENSADOR ESTRUTURA EM ACO INOX CAP 150000L/24 H DIAM 1400X5000 MM MCA ZANINI	100473 - MÁQUINAS E EQUIPAMENTOS INDUSTRIAIS	3101 - DESTILARIA CANA	16 - DESTILARIA	804.700,00	0,44	354.068,00	20,00	0,78	15,60	6,86	82,37
008159	1079	358697	CONDENSADOR ESTRUTURA EM ACO INOX CAP 150000L/24 H DIAM 1000X3000 MM MCA ZANINI MOD ZANI-AT	100473 - MÁQUINAS E EQUIPAMENTOS INDUSTRIAIS	3101 - DESTILARIA CANA	16 - DESTILARIA	804.700,00	0,44	354.068,00	20,00	0,78	15,60	6,86	82,37
008169	1097	358694	CONDENSADOR ESTRUTURA EM ACO INOX CAP 150000L/24 H DIAM 1400X6000 MM MCA ZANINI	100473 - MÁQUINAS E EQUIPAMENTOS INDUSTRIAIS	3101 - DESTILARIA CANA	16 - DESTILARIA	804.700,00	0,44	354.068,00	20,00	0,78	15,60	6,86	82,37
008170	1098	358694	CONDENSADOR ESTRUTURA EM ACO INOX CAP 150000L/24 H DIAM 1400X6000 MM MCA ZANINI	100473 - MÁQUINAS E EQUIPAMENTOS INDUSTRIAIS	3101 - DESTILARIA CANA	16 - DESTILARIA	804.700,00	0,44	354.068,00	20,00	0,78	15,60	6,86	82,37
002514	1046	358682	TROCADOR DE CALOR ESTRUTURA ACO CARBONO VERTICAL DIM 1400X1500X1800 MM AREA DE TROCA 110 L MCA ALFA LAVAL MOD V.110 SST	100473 - MÁQUINAS E EQUIPAMENTOS INDUSTRIAIS	3091 - FERMENTAÇÃO DE CANA	19 - FERMENTAÇÃO	965.640,00	0,36	347.630,40	15,00	0,78	11,70	4,21	50,54
002824	1495	358480	AQUECEDOR CILINDRICO HORIZONTAL TRIPL DO VINHO/CALDO 03 ESTRUTURA EM ACO CARBONO DIM 1100X4000 MM	100473 - MÁQUINAS E EQUIPAMENTOS INDUSTRIAIS	3081 - AQUECIMENTO / FILTRAÇÃO / DECANTAÇÃO	27 - RECEPÇÃO E PREPARO	786.352,84	0,44	345.995,25	20,00	0,78	15,60	6,86	82,37
004005	1496	358480	AQUECEDOR CILINDRICO HORIZONTAL TRIPL DO VINHO/CALDO 02 ESTRUTURA EM ACO CARBONO DIM 1100X4000 MM	100473 - MÁQUINAS E EQUIPAMENTOS INDUSTRIAIS	3081 - AQUECIMENTO / FILTRAÇÃO / DECANTAÇÃO	27 - RECEPÇÃO E PREPARO	786.352,84	0,44	345.995,25	20,00	0,78	15,60	6,86	82,37
004006	1497	358480	AQUECEDOR CILINDRICO HORIZONTAL TRIPL DO VINHO/CALDO 01 ESTRUTURA EM ACO CARBONO DIM 1100X4000 MM	100473 - MÁQUINAS E EQUIPAMENTOS INDUSTRIAIS	3081 - AQUECIMENTO / FILTRAÇÃO / DECANTAÇÃO	27 - RECEPÇÃO E PREPARO	786.352,84	0,44	345.995,25	20,00	0,78	15,60	6,86	82,37
002724	1445	357375	GUINCHO HILO ESTRUTURA EM ACO CARBONO DIM 2000X2000X10000 MM CAP 20 TON	100473 - MÁQUINAS E EQUIPAMENTOS INDUSTRIAIS	3071 - RECEPÇÃO CANA	27 - RECEPÇÃO E PREPARO	643.760,00	0,52	334.755,20	25,00	0,78	19,50	10,14	121,68
004056	1089	358690	CONDENSADOR ESTRUTURA EM ACO INOX CAP 48 M2 DIAM 1300X4000 MM MCA CONGER	100473 - MÁQUINAS E EQUIPAMENTOS INDUSTRIAIS	3101 - DESTILARIA CANA	16 - DESTILARIA	643.760,00	0,52	334.755,20	20,00	0,78	15,60	8,11	97,34
008182	1129	358683	TROCADOR DE CALOR ESTRUTURA ACO CARBONO VERTICAL DIM 1200X2000X1800 MM AREA DE TROCA 130 C MCA ALFA LAVAL MOD WIDEGAP200S-FM	100473 - MÁQUINAS E EQUIPAMENTOS INDUSTRIAIS	3101 - DESTILARIA CANA	16 - DESTILARIA	643.760,00	0,52	334.755,20	15,00	0,78	11,70	6,08	73,01
002548	54	355816	SEPARADORA CENTRIFUGA ESTRUTURA ACO INOX 40 M3 MCA MAUSA MOD SCM 40	100473 - MÁQUINAS E EQUIPAMENTOS INDUSTRIAIS	3093 - CENTRIFUGAÇÃO CANA	77 - CENTRIFUGAÇÃO CANA	772.512,00	0,43	332.180,16	20,00	0,78	15,60	6,71	80,50
002549	55	355816	SEPARADORA CENTRIFUGA ESTRUTURA ACO INOX 40 M3 MCA MAUSA MOD SCM 40	100473 - MÁQUINAS E EQUIPAMENTOS INDUSTRIAIS	3093 - CENTRIFUGAÇÃO CANA	77 - CENTRIFUGAÇÃO CANA	772.512,00	0,43	332.180,16	20,00	0,78	15,60	6,71	80,50
008128	52	355816	SEPARADORA CENTRIFUGA ESTRUTURA ACO INOX 40 M3 MCA MAUSA MOD SCM 40	100473 - MÁQUINAS E EQUIPAMENTOS INDUSTRIAIS	3093 - CENTRIFUGAÇÃO CANA	77 - CENTRIFUGAÇÃO CANA	772.512,00	0,43	332.180,16	20,00	0,78	15,60	6,71	80,50
008309	1537	358712	ALIMENTADOR DE ESTEIRA ESTRUTURA EM ACO CARBONO DIM 4000X3000X5000 MM	100473 - MÁQUINAS E EQUIPAMENTOS INDUSTRIAIS	3021 - CALDEIRA CANA	7 - CALDEIRAS	689.318,40	0,48	330.872,83	15,00	0,84	12,60	6,05	72,58
008333	1592	358713	ALIMENTADOR DE ESTEIRA ESTRUTURA EM ACO CARBONO POT DO MOTOR 15 CV DIM 4000X2000X5000 MM	100473 - MÁQUINAS E EQUIPAMENTOS INDUSTRIAIS	3021 - CALDEIRA CANA	7 - CALDEIRAS	689.318,40	0,48	330.872,83	15,00	0,84	12,60	6,05	72,58
004018	1124	358674	TROCADOR DE CALOR TIPO CASCO ESTRUTURA ACO CARBONO HORIZONTAL DIM 500X4000 MM AREA DE TROCA 110 L	100473 - MÁQUINAS E EQUIPAMENTOS INDUSTRIAIS	3101 - DESTILARIA CANA	16 - DESTILARIA	632.011,38	0,52	328.645,92	15,00	0,78	11,70	6,08	73,01
008179	1125	358673	TROCADOR DE CALOR TIPO CASCO ESTRUTURA ACO CARBONO HORIZONTAL DIM 500X4000 MM AREA DE TROCA 110 L MCA CONGER	100473 - MÁQUINAS E EQUIPAMENTOS INDUSTRIAIS	3101 - DESTILARIA CANA	16 - DESTILARIA	632.011,38	0,52	328.645,92	15,00	0,78	11,70	6,08	73,01

Av. Historiador Rubens de Mendonça, 491 – Bairro Araés - Cuiabá/MT - CEP: 78.008-000.

Fone: (65) 3322-3504

Site: www.ibapemt.com.br/E-mail: ibapemt@gmail.com



Este documento foi gerado pelo usuário 154.\*\*\*.\*\*\*-31 em 02/04/2024 13:16:07

Número do documento: 24040120282548100000141093194

<https://pje.tjmt.jus.br:443/pje/Processo/ConsultaDocumento/listView.seam?x=24040120282548100000141093194>

Assinado eletronicamente por: EDUARDO HENRIQUE VIEIRA BARROS - 01/04/2024 20:28:26



Relatório Analítico - Destilaria de Alcool Libra

Patrimônio	Foto	Cotação	Descrição	Código da Conta	Centro de Custo	Localização Interna	Valor de Reposição (BRL)	Índice Final	VALOR JUSTO CORRIGIDO JUN/2022	VUT - Vida Útil Total (anos)	Fator Geral de Manutenção	VUET - Vida Útil Econômica Total	VUER - Vida Útil Econômica Remanescente	
													Anos	Meses
008130	51	355721	SEPARADORA CENTRIFUGA ESTRUTURA ACO INOX 40 M3 MCA WESTFALIA MOD HDA50-06-506	100473 - MÁQUINAS E EQUIPAMENTOS INDUSTRIAIS	3093 - CENTRIFUGAÇÃO CANA	77 - CENTRIFUGAÇÃO CANA	933.452,00	0,35	326.708,20	20,00	0,78	15,60	5,46	65,52
008228	1224	358724	TRANSPORTADOR DE CORRENTES ESTRUTURA EM ACO CARBONO C/ESTEIRA EM LONA VINILICA POT DO MOTOR 5-5 KW DIM 700X500X18000 MM	100473 - MÁQUINAS E EQUIPAMENTOS INDUSTRIAIS	3081 - AQUECIMENTO / FILTRAÇÃO / DECANTAÇÃO	68 - DECANTAÇÃO E FILTRAGEM DE CANA	457.842,11	0,69	315.911,06	15,00	0,78	11,70	8,07	98,88
008201	1178	358528	TANQUE CILINDRICO VERTICAL ESTRUTURA EM ACO INOX CAP 6 M3	100473 - MÁQUINAS E EQUIPAMENTOS INDUSTRIAIS	3151 - DESTILARIA MILHO	76 - DESTILARIA MILHO	533.596,30	0,59	314.821,82	35,00	0,78	27,30	16,11	193,28
002219	1366	354694	TORNO MECANICO HORIZONTAL DIAM DA PLACA 600 MM COMP 6000 MM C/1 FUSO(S) MCA NARDINI	100473 - MÁQUINAS E EQUIPAMENTOS INDUSTRIAIS	3011 - MANUTENÇÃO CIVIL, ELÉTRICA E MECÂNICA	23 - OFICINA MECÂNICA	594.240,00	0,52	309.004,80	15,00	0,78	11,70	6,08	73,01
002759	1716	358717	TRANSPORTADOR DE CORREIAS ESTRUTURA EM ACO CARBONO C/ESTEIRA EM LONA VINILICA POT DO MOTOR 15 CV DIM 8000X1800X700 MM	100473 - MÁQUINAS E EQUIPAMENTOS INDUSTRIAIS	3072 - MOAGEM CANA	27 - RECEPÇÃO E PREPARO	588.654,14	0,52	306.100,15	15,00	0,78	11,70	6,08	73,01
008102	5	358557	DORNA ESTRUTURA EM ACO CARBORNO VERTICAL CILINDRICO CAP 150 M3	100473 - MÁQUINAS E EQUIPAMENTOS INDUSTRIAIS	3091 - FERMENTAÇÃO DE CANA	19 - FERMENTAÇÃO	570.744,56	0,52	296.787,17	25,00	0,78	19,50	10,14	121,68
008316	1567	358721	TRANSPORTADOR DE CORRENTES 90 GRAUS ESTRUTURA EM ACO CARBONO POT DO MOTOR 30 CV DIM 15000X13000X10000 MM	100473 - MÁQUINAS E EQUIPAMENTOS INDUSTRIAIS	3021 - CALDEIRA CANA	7 - CALDEIRAS	613.181,40	0,48	294.327,07	15,00	0,84	12,60	6,05	72,58
008249	1261	358582	CHAMINE METALICA DIM DIAM 3500X18000 MM	100473 - MÁQUINAS E EQUIPAMENTOS INDUSTRIAIS	3021 - CALDEIRA CANA	7 - CALDEIRAS	712.573,29	0,41	292.155,05	20,00	0,84	16,80	6,89	82,66
008250	1262	358582	CHAMINE METALICA DIM DIAM 3500X18000 MM	100473 - MÁQUINAS E EQUIPAMENTOS INDUSTRIAIS	3021 - CALDEIRA CANA	7 - CALDEIRAS	712.573,29	0,41	292.155,05	20,00	0,84	16,80	6,89	82,66
002565	1075	358692	CONDENSADOR ESTRUTURA EM ACO INOX CAP 150000L/24 H DIAM 1500X8000 MM MCA ZANINI MOD ZANI-AT	100473 - MÁQUINAS E EQUIPAMENTOS INDUSTRIAIS	3101 - DESTILARIA CANA	16 - DESTILARIA	804.700,00	0,36	289.692,00	20,00	0,78	15,60	5,62	67,39
002566	1076	358693	CONDENSADOR ESTRUTURA EM ACO INOX CAP 150000L/24 H DIAM 1400X6000 MM MCA ZANINI MOD ZANI-AT	100473 - MÁQUINAS E EQUIPAMENTOS INDUSTRIAIS	3101 - DESTILARIA CANA	16 - DESTILARIA	804.700,00	0,36	289.692,00	20,00	0,78	15,60	5,62	67,39
002569	1078	358697	CONDENSADOR ESTRUTURA EM ACO INOX CAP 150000L/24 H DIAM 1000X3000 MM MCA ZANINI MOD ZANI-AT	100473 - MÁQUINAS E EQUIPAMENTOS INDUSTRIAIS	3101 - DESTILARIA CANA	16 - DESTILARIA	804.700,00	0,36	289.692,00	20,00	0,78	15,60	5,62	67,39
002570	1077	358697	CONDENSADOR ESTRUTURA EM ACO INOX CAP 150000L/24 H DIAM 1000X3000 MM MCA ZANINI MOD ZANI-AT	100473 - MÁQUINAS E EQUIPAMENTOS INDUSTRIAIS	3101 - DESTILARIA CANA	16 - DESTILARIA	804.700,00	0,36	289.692,00	20,00	0,78	15,60	5,62	67,39
002572	1088	358702	CONDENSADOR ESTRUTURA EM ACO INOX CAP 150000 L/24 H DIAM 1300X4000 MM MCA ZANINI MOD ZANI-AT	100473 - MÁQUINAS E EQUIPAMENTOS INDUSTRIAIS	3101 - DESTILARIA CANA	16 - DESTILARIA	804.700,00	0,36	289.692,00	20,00	0,78	15,60	5,62	67,39
004054	1074	358693	CONDENSADOR ESTRUTURA EM ACO INOX CAP 150000L/24 H DIAM 1400X8000 MM MCA ZANINI MOD ZANI-AT	100473 - MÁQUINAS E EQUIPAMENTOS INDUSTRIAIS	3101 - DESTILARIA CANA	16 - DESTILARIA	804.700,00	0,36	289.692,00	20,00	0,78	15,60	5,62	67,39
008167	1080	358692	CONDENSADOR ESTRUTURA EM ACO INOX CAP 150000L/24 H DIAM 1500X6000 MM MCA ZANINI MOD ZANI-AT	100473 - MÁQUINAS E EQUIPAMENTOS INDUSTRIAIS	3101 - DESTILARIA CANA	16 - DESTILARIA	804.700,00	0,36	289.692,00	20,00	0,78	15,60	5,62	67,39
008131	50	355721	SEPARADORA CENTRIFUGA ESTRUTURA ACO INOX 40 M3 MCA WESTFALIA MOD HDA50-06-506	100473 - MÁQUINAS E EQUIPAMENTOS INDUSTRIAIS	3093 - CENTRIFUGAÇÃO CANA	77 - CENTRIFUGAÇÃO CANA	933.452,00	0,30	280.035,60	20,00	0,78	15,60	4,58	56,16
008491	1415	355857	PENEIRA ROTATIVA MCA CARLOS BECKER	100473 - MÁQUINAS E EQUIPAMENTOS INDUSTRIAIS	3011 - MANUTENÇÃO CIVIL, ELÉTRICA E MECÂNICA	71 - CALDERARIA	394.922,00	0,68	268.546,96	20,00	0,78	15,60	10,61	127,30

Av. Historiador Rubens de Mendonça, 491 – Bairro Araés - Cuiabá/MT - CEP: 78.008-000.

Fone: (65) 3322-3504

Site: www.ibapemt.com.br/E-mail: ibapemt@gmail.com



Este documento foi gerado pelo usuário 154.\*\*\*.\*\*\*-31 em 02/04/2024 13:16:07

Número do documento: 24040120282548100000141093194

<https://pje.tjmt.jus.br:443/pje/Processo/ConsultaDocumento/listView.seam?x=24040120282548100000141093194>

Assinado eletronicamente por: EDUARDO HENRIQUE VIEIRA BARROS - 01/04/2024 20:28:26



Relatório Analítico - Destilaria de Alcool Libra

Patrimônio	Foto	Cotação	Descrição	Código da Conta	Centro de Custo	Localização Interna	Valor de Reposição (BRL)	Índice Final	VALOR JUSTO CORRIGIDO JUN/2022	VUT - Vida Útil Total (anos)	Fator Geral de Manutenção	VUET - Vida Útil Econômica Total	VUER - Vida Útil Econômica Remanescente	
													Anos	Meses
002517	255	358671	TROCADOR DE CALOR ESTRUTURA ACO CARBONO DIM 600X600X1800 MM MCA APV	100473 - MÁQUINAS E EQUIPAMENTOS INDUSTRIAIS	3041 - AMOXARIFADO	75 - ALMOXARIFADO/DEPOSITO A CEU ABERTO	521.445,60	0,49	255.508,34	15,00	0,74	11,10	5,44	65,27
004021	276	358671	TROCADOR DE CALOR ESTRUTURA ACO CARBONO DIM 600X600X1800 MM MCA APV	100473 - MÁQUINAS E EQUIPAMENTOS INDUSTRIAIS	3041 - AMOXARIFADO	75 - ALMOXARIFADO/DEPOSITO A CEU ABERTO	521.445,60	0,49	255.508,34	15,00	0,74	11,10	5,44	65,27
004717	254	358672	TROCADOR DE CALOR ESTRUTURA ACO CARBONO DIM 600X600X1800 MM MCA APV MOD 4085 SR MGS-07	100473 - MÁQUINAS E EQUIPAMENTOS INDUSTRIAIS	3041 - AMOXARIFADO	75 - ALMOXARIFADO/DEPOSITO A CEU ABERTO	521.445,60	0,49	255.508,34	15,00	0,74	11,10	5,44	65,27
002515	11	358677	TROCADOR DE CALOR ESTRUTURA ACO CARBONO VERTICAL DIM 800X1800X600 MM AREA DE TROCA 329 L MCA ALFA LAVAL MOD M15.BFM8	100473 - MÁQUINAS E EQUIPAMENTOS INDUSTRIAIS	3091 - FERMENTAÇÃO DE CANA	19 - FERMENTAÇÃO	695.260,80	0,36	250.293,89	15,00	0,78	11,70	4,21	50,54
002520	18	358675	TROCADOR DE CALOR ESTRUTURA ACO CARBONO VERTICAL DIM 800X1800X600 MM AREA DE TROCA 82 L MCA ALFA LAVAL MOD M15.BFM8	100473 - MÁQUINAS E EQUIPAMENTOS INDUSTRIAIS	3091 - FERMENTAÇÃO DE CANA	19 - FERMENTAÇÃO	695.260,80	0,36	250.293,89	15,00	0,78	11,70	4,21	50,54
002522	17	358676	TROCADOR DE CALOR ESTRUTURA ACO CARBONO VERTICAL DIM 800X1800X600 MM AREA DE TROCA 100 L MCA ALFA LAVAL MOD M15.BFM8	100473 - MÁQUINAS E EQUIPAMENTOS INDUSTRIAIS	3091 - FERMENTAÇÃO DE CANA	19 - FERMENTAÇÃO	695.260,80	0,36	250.293,89	15,00	0,78	11,70	4,21	50,54
008192	1169	358553	TANQUE CILINDRICO VERTICAL PMEDICAO DE ALCOOL ESTRUTURA EM ACO CARBONO CAP 70 M3	100473 - MÁQUINAS E EQUIPAMENTOS INDUSTRIAIS	3151 - DESTILARIA MILHO	76 - DESTILARIA MILHO	422.495,19	0,59	249.272,16	25,00	0,78	19,50	11,51	138,06
008193	1168	358553	TANQUE CILINDRICO VERTICAL PMEDICAO DE ALCOOL ESTRUTURA EM ACO CARBONO CAP 70 M3	100473 - MÁQUINAS E EQUIPAMENTOS INDUSTRIAIS	3151 - DESTILARIA MILHO	76 - DESTILARIA MILHO	422.495,19	0,59	249.272,16	25,00	0,78	19,50	11,51	138,06
008078	1164	355843	BOMBA CENTRIFUGA VAZAO 300 M3/H DIAM ROTOR 405 MM POT 60 CV MCA DOSITEC	100473 - MÁQUINAS E EQUIPAMENTOS INDUSTRIAIS	3151 - DESTILARIA MILHO	76 - DESTILARIA MILHO	297.078,74	0,81	240.633,78	15,00	0,78	11,70	9,48	113,72
008079	1163	355843	BOMBA CENTRIFUGA VAZAO 300 M3/H DIAM ROTOR 405 MM POT 60 CV MCA DOSITEC	100473 - MÁQUINAS E EQUIPAMENTOS INDUSTRIAIS	3151 - DESTILARIA MILHO	76 - DESTILARIA MILHO	297.078,74	0,81	240.633,78	15,00	0,78	11,70	9,48	113,72
008232	1228	358411	MOEGA ESTRUTURA EM ACO CARBONO DIAM 3500X2500 MM	100473 - MÁQUINAS E EQUIPAMENTOS INDUSTRIAIS	3081 - AQUECIMENTO / FILTRAÇÃO / DECANTAÇÃO	68 - DECANTACAO E FILTRAGEM DE CANA	458.872,13	0,52	238.613,51	25,00	0,78	19,50	10,14	121,68
008251	1441	358705	TRANSPORTADOR DE CORRENTES ESTRUTURA EM ACO CARBONO DIM 6000X1800X1600 MM	100473 - MÁQUINAS E EQUIPAMENTOS INDUSTRIAIS	3071 - RECEPÇÃO CANA	27 - RECEPÇÃO E PREPARO	441.490,61	0,52	229.575,12	15,00	0,78	11,70	6,08	73,01
008252	1442	358705	TRANSPORTADOR DE CORRENTES ESTRUTURA EM ACO CARBONO DIM 6000X1800X1600 MM	100473 - MÁQUINAS E EQUIPAMENTOS INDUSTRIAIS	3071 - RECEPÇÃO CANA	27 - RECEPÇÃO E PREPARO	441.490,61	0,52	229.575,12	15,00	0,78	11,70	6,08	73,01
008253	1443	358705	TRANSPORTADOR DE CORRENTES ESTRUTURA EM ACO CARBONO DIM 6000X1800X1600 MM	100473 - MÁQUINAS E EQUIPAMENTOS INDUSTRIAIS	3071 - RECEPÇÃO CANA	27 - RECEPÇÃO E PREPARO	441.490,61	0,52	229.575,12	15,00	0,78	11,70	6,08	73,01
008473	1350	304390	CALANDRA DE ROLOS ESTRUTURA ACO CARBONO C/3 ROLO(S) DIM 200X2500 MM DIM 3000X700X1200 MM	100473 - MÁQUINAS E EQUIPAMENTOS INDUSTRIAIS	3011 - MANUTENÇÃO CIVIL, ELÉTRICA E MECÂNICA	71 - CALDERARIA	495.200,00	0,45	222.840,00	20,00	0,78	15,60	7,02	84,24
004165	802	358556	TANQUE CILINDRICO HORIZONTAL P/COMBUSTIVEL ESTRUTURA EM ACO CARBONO CAP 130 M3	100473 - MÁQUINAS E EQUIPAMENTOS INDUSTRIAIS	3044 - POSTO DE ABASTECIMENTO	73 - OFICINA DE CAMINHOS	413.174,93	0,52	214.850,96	25,00	0,78	19,50	10,14	121,68
004166	801	358556	TANQUE CILINDRICO HORIZONTAL P/COMBUSTIVEL ESTRUTURA EM ACO CARBONO CAP 130 M3	100473 - MÁQUINAS E EQUIPAMENTOS INDUSTRIAIS	3044 - POSTO DE ABASTECIMENTO	73 - OFICINA DE CAMINHOS	413.174,93	0,52	214.850,96	25,00	0,78	19,50	10,14	121,68
008239	1249	358555	TANQUE CILINDRICO HORIZONTAL P/AGUA ESTRUTURA EM ACO INOX CAP 84 M3	100473 - MÁQUINAS E EQUIPAMENTOS INDUSTRIAIS	3021 - CALDEIRA CANA	7 - CALDEIRAS	417.175,62	0,48	200.244,30	35,00	0,84	29,40	14,11	169,34

Av. Historiador Rubens de Mendonça, 491 – Bairro Araés - Cuiabá/MT - CEP: 78.008-000.

Fone: (65) 3322-3504

Site: www.ibapemt.com.br/E-mail: ibapemt@gmail.com



Este documento foi gerado pelo usuário 154.\*\*\*.\*\*\*-31 em 02/04/2024 13:16:07

Número do documento: 24040120282548100000141093194

<https://pje.tjmt.jus.br:443/pje/Processo/ConsultaDocumento/listView.seam?x=24040120282548100000141093194>

Assinado eletronicamente por: EDUARDO HENRIQUE VIEIRA BARROS - 01/04/2024 20:28:26



Relatório Analítico - Destilaria de Alcool Libra

Patrimônio	Foto	Cotação	Descrição	Código da Conta	Centro de Custo	Localização Interna	Valor de Reposição (BRL)	Índice Final	VALOR JUSTO CORRIGIDO JUN/2022	VUT - Vida Útil Total (anos)	Fator Geral de Manutenção	VUET - Vida Útil Econômica Total	VUER - Vida Útil Econômica Remanescente	
													Anos	Meses
008112	29	358554	DORNA ESTRUTURA EM AÇO CARBORNO VERTICAL CILINDRICO CAP 80 M3	100473 - MÁQUINAS E EQUIPAMENTOS INDUSTRIAIS	3092 - TRATAMENTO DO FERMENTO CANA	19 - FERMENTAÇÃO	377.292,20	0,52	196.191,94	25,00	0,78	19,50	10,14	121,68
008113	30	358554	DORNA ESTRUTURA EM AÇO CARBORNO VERTICAL CILINDRICO CAP 80 M3	100473 - MÁQUINAS E EQUIPAMENTOS INDUSTRIAIS	3092 - TRATAMENTO DO FERMENTO CANA	19 - FERMENTAÇÃO	377.292,20	0,52	196.191,94	25,00	0,78	19,50	10,14	121,68
008114	31	358554	DORNA ESTRUTURA EM AÇO CARBORNO VERTICAL CILINDRICO CAP 80 M3	100473 - MÁQUINAS E EQUIPAMENTOS INDUSTRIAIS	3092 - TRATAMENTO DO FERMENTO CANA	19 - FERMENTAÇÃO	377.292,20	0,52	196.191,94	25,00	0,78	19,50	10,14	121,68
008115	32	358554	DORNA ESTRUTURA EM AÇO CARBORNO VERTICAL CILINDRICO CAP 80 M3	100473 - MÁQUINAS E EQUIPAMENTOS INDUSTRIAIS	3092 - TRATAMENTO DO FERMENTO CANA	19 - FERMENTAÇÃO	377.292,20	0,52	196.191,94	25,00	0,78	19,50	10,14	121,68
004736	976	339576	PRENSA DE ENFARDAMENTO DIM DA MESA 600X400X1800 MM	100473 - MÁQUINAS E EQUIPAMENTOS INDUSTRIAIS	1104 - GESTÃO AMBIENTAL	6 - BARRACÃO DE ARMAZENAMENTO	445.680,00	0,43	191.642,40	20,00	0,78	15,60	6,71	80,50
008212	1192	357359	CONDENSADOR ESTRUTURA EM AÇO INOX CAP 0,8 M3 DIAM 500X4000 MM ALCOOL MCA IMEC	100473 - MÁQUINAS E EQUIPAMENTOS INDUSTRIAIS	3151 - DESTILARIA MILHO	76 - DESTILARIA MILHO	365.035,40	0,51	186.168,05	20,00	0,78	15,60	7,96	95,47
008305	1533	358445	DESFIBRADOR DE CANA ESTRUTURA AÇO CARBONO DIM 2000X1000X1000 MM	100473 - MÁQUINAS E EQUIPAMENTOS INDUSTRIAIS	3071 - RECEPÇÃO CANA	27 - RECEPÇÃO E PREPARO	354.068,00	0,52	184.115,36	5,00	0,78	3,90	2,03	24,34
004291	2243	358440	GUINDASTE CAP 60 TON MCA GROVE MOD RT60S	100473 - MÁQUINAS E EQUIPAMENTOS INDUSTRIAIS	3011 - MANUTENÇÃO CIVIL, ELÉTRICA E MECÂNICA	24 - PÁTIO	415.968,00	0,43	178.866,24	20,00	0,78	15,60	6,71	80,50
008345	1607	358421	VENTILADOR CENTRIFUGO DIM 2500X1200X2500 MM	100473 - MÁQUINAS E EQUIPAMENTOS INDUSTRIAIS	3021 - CALDEIRA CANA	7 - CALDEIRAS	365.643,30	0,48	175.508,78	15,00	0,84	12,60	6,05	72,58
002645	263	355843	BOMBA CENTRIFUGA VAZAO 1000 M3/H DIAM ROTOR 600 MM MCA EQUIPE MOD EQ-350-35	100473 - MÁQUINAS E EQUIPAMENTOS INDUSTRIAIS	3041 - AMOXARIFADO	75 - ALMOXARIFADO/DEPOSITO A CEU ABERTO	247.565,63	0,70	173.295,94	15,00	0,74	11,10	7,77	93,24
002646	264	355843	BOMBA CENTRIFUGA VAZAO 1000 M3/H DIAM ROTOR 600 MM MCA EQUIPE MOD EQ-350-35	100473 - MÁQUINAS E EQUIPAMENTOS INDUSTRIAIS	3041 - AMOXARIFADO	75 - ALMOXARIFADO/DEPOSITO A CEU ABERTO	247.565,63	0,70	173.295,94	15,00	0,74	11,10	7,77	93,24
002647	265	355843	BOMBA CENTRIFUGA VAZAO 1000 M3/H DIAM ROTOR 600 MM MCA EQUIPE MOD EQ-350-35	100473 - MÁQUINAS E EQUIPAMENTOS INDUSTRIAIS	3041 - AMOXARIFADO	75 - ALMOXARIFADO/DEPOSITO A CEU ABERTO	247.565,63	0,70	173.295,94	15,00	0,74	11,10	7,77	93,24
008413	262	355843	BOMBA CENTRIFUGA VAZAO 1000 M3/H DIAM ROTOR 600 MM MCA EQUIPE MOD EQ-350-35	100473 - MÁQUINAS E EQUIPAMENTOS INDUSTRIAIS	3041 - AMOXARIFADO	75 - ALMOXARIFADO/DEPOSITO A CEU ABERTO	247.565,63	0,70	173.295,94	15,00	0,74	11,10	7,77	93,24
002518	1042	358669	TROCADOR DE CALOR ESTRUTURA AÇO CARBONO VERTICAL DIM 500X700X1700 MM AREA DE TROCA 110 L MCA ALFA LAVAL MOD M15-BFM8	100473 - MÁQUINAS E EQUIPAMENTOS INDUSTRIAIS	3091 - FERMENTAÇÃO DE CANA	19 - FERMENTAÇÃO	478.796,50	0,36	172.366,74	15,00	0,78	11,70	4,21	50,54
002524	1041	358669	TROCADOR DE CALOR ESTRUTURA AÇO CARBONO VERTICAL DIM 500X700X1700 MM AREA DE TROCA 110 L MCA ALFA LAVAL MOD M15-BFM8	100473 - MÁQUINAS E EQUIPAMENTOS INDUSTRIAIS	3091 - FERMENTAÇÃO DE CANA	19 - FERMENTAÇÃO	478.796,50	0,36	172.366,74	15,00	0,78	11,70	4,21	50,54
008210	1190	357358	CONDENSADOR ESTRUTURA EM AÇO INOX CAP 0,5 M3 DIAM 600X1600 MM ALCOOL MCA IMEC	100473 - MÁQUINAS E EQUIPAMENTOS INDUSTRIAIS	3151 - DESTILARIA MILHO	76 - DESTILARIA MILHO	335.754,62	0,51	171.234,86	20,00	0,78	15,60	7,96	95,47
008243	1258	358414	VENTILADOR CENTRIFUGO VAZAO 2280 M3/H DIM 3000X800X3000 MM MCA KWCA	100473 - MÁQUINAS E EQUIPAMENTOS INDUSTRIAIS	3021 - CALDEIRA CANA	7 - CALDEIRAS	351.017,57	0,48	168.488,43	15,00	0,84	12,60	6,05	72,58
008245	1259	358414	VENTILADOR CENTRIFUGO VAZAO 2280 M3/H DIM 3000X800X3000 MM MCA KWCA	100473 - MÁQUINAS E EQUIPAMENTOS INDUSTRIAIS	3021 - CALDEIRA CANA	7 - CALDEIRAS	351.017,57	0,48	168.488,43	15,00	0,84	12,60	6,05	72,58

Av. Historiador Rubens de Mendonça, 491 – Bairro Araés - Cuiabá/MT - CEP: 78.008-000.

Fone: (65) 3322-3504

Site: www.ibapemt.com.br/E-mail: ibapemt@gmail.com



Este documento foi gerado pelo usuário 154.\*\*\*.\*\*\*-31 em 02/04/2024 13:16:07

Número do documento: 24040120282548100000141093194

<https://pje.tjmt.jus.br:443/pje/Processo/ConsultaDocumento/listView.seam?x=24040120282548100000141093194>

Assinado eletronicamente por: EDUARDO HENRIQUE VIEIRA BARROS - 01/04/2024 20:28:26



Relatório Analítico - Destilaria de Alcool Libra

Patrimônio	Foto	Cotação	Descrição	Código da Conta	Centro de Custo	Localização Interna	Valor de Reposição (BRL)	Índice Final	VALOR JUSTO CORRIGIDO JUN/2022	VUT - Vida Útil Total (anos)	Fator Geral de Manutenção	VUET - Vida Útil Econômica Total	VUER - Vida Útil Econômica Remanescente	
													Anos	Meses
008246	1265	358413	VENTILADOR CENTRIFUGO VAZAO 2280 M3/H DIM 3000X800X3000 MM MCA LCI VENTILADORES INDUSTRIAIS MOD PAC.16.1900.DJ.3	100473 - MAQUINAS E EQUIPAMENTOS INDUSTRIAIS	3021 - CALDEIRA CANA	7 - CALDEIRAS	351.017,57	0,48	168.488,43	15,00	0,84	12,60	6,05	72,58
008247	1264	358413	VENTILADOR CENTRIFUGO VAZAO 2280 M3/H DIM 3000X800X3000 MM MCA LCI VENTILADORES INDUSTRIAIS MOD PAC.16.1900.DJ.3	100473 - MAQUINAS E EQUIPAMENTOS INDUSTRIAIS	3021 - CALDEIRA CANA	7 - CALDEIRAS	351.017,57	0,48	168.488,43	15,00	0,84	12,60	6,05	72,58
008248	1263	358413	VENTILADOR CENTRIFUGO VAZAO 2280 M3/H DIM 3000X800X3000 MM MCA LCI VENTILADORES INDUSTRIAIS MOD PAC.16.1900.DJ.3	100473 - MAQUINAS E EQUIPAMENTOS INDUSTRIAIS	3021 - CALDEIRA CANA	7 - CALDEIRAS	351.017,57	0,48	168.488,43	15,00	0,84	12,60	6,05	72,58
000876	336	299547	PRENSA DE AMOSTRA MCA CODISTIL DEDINI MOD 2241	100473 - MAQUINAS E EQUIPAMENTOS INDUSTRIAIS	3061 - LABORATÓRIO CANA	21 - LABOR. INDUSTRIAL	495.200,00	0,34	168.368,00	20,00	0,78	15,60	5,30	63,65
008202	1182	358512	TANQUE CILINDRICO VERTICAL P/CONDENSADO ESTRUTURA EM ACO INOX CAP 1,8 M3	100473 - MAQUINAS E EQUIPAMENTOS INDUSTRIAIS	3151 - DESTILARIA MILHO	76 - DESTILARIA MILHO	284.240,55	0,59	167.701,93	35,00	0,78	27,30	16,11	193,28
008204	1184	358511	TANQUE CILINDRICO VERTICAL ESTRUTURA EM ACO INOX CAP 1,7 M3	100473 - MAQUINAS E EQUIPAMENTOS INDUSTRIAIS	3151 - DESTILARIA MILHO	76 - DESTILARIA MILHO	284.240,55	0,59	167.701,93	35,00	0,78	27,30	16,11	193,28
002779	1506	292322	BOMBA CENTRIFUGA VAZAO 300 M3/H DIAM ROTOR 400 MM C/MOTOR POT 100 CV MCA EQUIPE MOD BRF YF 33	100473 - MAQUINAS E EQUIPAMENTOS INDUSTRIAIS	3072 - MOAGEM CANA	27 - RECEPÇÃO E PREPARO	321.880,00	0,52	167.377,60	15,00	0,78	11,70	6,08	73,01
008284	1505	292322	BOMBA CENTRIFUGA VAZAO 300 M3/H DIAM ROTOR 400 MM C/MOTOR POT 100 CV MCA EQUIPE MOD BRF YF 33	100473 - MAQUINAS E EQUIPAMENTOS INDUSTRIAIS	3072 - MOAGEM CANA	27 - RECEPÇÃO E PREPARO	321.880,00	0,52	167.377,60	15,00	0,78	11,70	6,08	73,01
008206	1189	357361	CONDENSADOR ESTRUTURA EM ACO INOX CAP 2 M3 DIAM 1200X2000 MM ALCOOL MCA IMEC	100473 - MAQUINAS E EQUIPAMENTOS INDUSTRIAIS	3151 - DESTILARIA MILHO	76 - DESTILARIA MILHO	327.507,22	0,51	167.028,68	20,00	0,78	15,60	7,96	95,47
004636	1365	334851	TORNO MECANICO HORIZONTAL DIAM DA PLACA 300 MM COMP 3000 MM C/1 FUSO(S) MCA NARDINI MOD ND 325	100473 - MAQUINAS E EQUIPAMENTOS INDUSTRIAIS	3011 - MANUTENÇÃO CIVIL, ELÉTRICA E MECÂNICA	23 - OFICINA MECÂNICA	318.728,72	0,52	165.738,93	15,00	0,78	11,70	6,08	73,01
002612	277	358670	TROCADOR DE CALOR ESTRUTURA ACO CARBONO DIM 600X600X1800 MM MCA ALFA LAVAL	100473 - MAQUINAS E EQUIPAMENTOS INDUSTRIAIS	3041 - AMOXARIFADO	75 - ALMOXARIFADO/DEPOSITO A CEU ABERTO	521.445,60	0,31	161.648,14	15,00	0,74	11,10	3,44	41,29
004666	256	358667	TROCADOR DE CALOR ESTRUTURA ACO CARBONO DIM 1000X100X2000 MM AREA DE TROCA 110 L MCA ALFA LAVAL MOD M15-MFM	100473 - MAQUINAS E EQUIPAMENTOS INDUSTRIAIS	3041 - AMOXARIFADO	75 - ALMOXARIFADO/DEPOSITO A CEU ABERTO	321.880,00	0,50	160.940,00	15,00	0,74	11,10	5,55	66,60
006820	1402	358594	REDUTOR DE VELOCIDADE MCA TRASMITAL	100473 - MAQUINAS E EQUIPAMENTOS INDUSTRIAIS	3011 - MANUTENÇÃO CIVIL, ELÉTRICA E MECÂNICA	23 - OFICINA MECÂNICA	173.748,35	0,92	159.848,48	15,00	0,74	11,10	10,21	122,54
002529	38	358549	TANQUE CILINDRICO VERTICAL P/ALCOOL ESTRUTURA EM ACO CARBONO CAP 50 M3	100473 - MAQUINAS E EQUIPAMENTOS INDUSTRIAIS	3101 - DESTILARIA CANA	16 - DESTILARIA	301.653,62	0,52	156.859,88	25,00	0,78	19,50	10,14	121,68
002530	37	358549	TANQUE CILINDRICO VERTICAL P/ALCOOL ESTRUTURA EM ACO CARBONO CAP 50 M3	100473 - MAQUINAS E EQUIPAMENTOS INDUSTRIAIS	3101 - DESTILARIA CANA	16 - DESTILARIA	301.653,62	0,52	156.859,88	25,00	0,78	19,50	10,14	121,68
002533	39	358549	TANQUE CILINDRICO VERTICAL P/ALCOOL ESTRUTURA EM ACO CARBONO CAP 50 M3	100473 - MAQUINAS E EQUIPAMENTOS INDUSTRIAIS	3101 - DESTILARIA CANA	16 - DESTILARIA	301.653,62	0,52	156.859,88	25,00	0,78	19,50	10,14	121,68
004715	1459	358599	REDUTOR DE VELOCIDADE DA MESA 21 C/MOTOR POT 90 KW RELACAO 157-93 MCA CESTARI MOD E36444P190000	100473 - MAQUINAS E EQUIPAMENTOS INDUSTRIAIS	3071 - RECEPÇÃO CANA	27 - RECEPÇÃO E PREPARO	292.798,14	0,52	152.255,03	15,00	0,74	11,10	5,77	69,26
008264	1462	358600	REDUTOR DE VELOCIDADE DO HILO C/MOTOR POT 125 CV RELACAO 1,58-23 MCA TRANSMOTECNICA MOD AH13-320	100473 - MAQUINAS E EQUIPAMENTOS INDUSTRIAIS	3071 - RECEPÇÃO CANA	27 - RECEPÇÃO E PREPARO	292.798,14	0,52	152.255,03	15,00	0,74	11,10	5,77	69,26

Av. Historiador Rubens de Mendonça, 491 – Bairro Araés - Cuiabá/MT - CEP: 78.008-000.

Fone: (65) 3322-3504

Site: www.ibapemt.com.br/E-mail: ibapemt@gmail.com



Este documento foi gerado pelo usuário 154.\*\*\*.\*\*\*-31 em 02/04/2024 13:16:07

Número do documento: 24040120282548100000141093194

<https://pje.tjmt.jus.br:443/pje/Processo/ConsultaDocumento/listView.seam?x=24040120282548100000141093194>

Assinado eletronicamente por: EDUARDO HENRIQUE VIEIRA BARROS - 01/04/2024 20:28:26



Relatório Analítico - Destilaria de Alcool Libra

Patrimônio	Foto	Cotação	Descrição	Código da Conta	Centro de Custo	Localização Interna	Valor de Reposição (BRL)	Índice Final	VALOR JUSTO CORRIGIDO JUN/2022	VUT - Vida Útil Total (anos)	Fator Geral de Manutenção	VUET - Vida Útil Econômica Total	VUER - Vida Útil Econômica Remanescente	
													Anos	Meses
002738	1481	358716	ESTEIRA TRANSPORTADORA ESTRUTURA EM ACO CARBONO C.ESTEIRA EM LONA VINILICA POT DO MOTOR 20 CV DIM 3000X1300X1000 MM	100473 - MAQUINAS E EQUIPAMENTOS INDUSTRIAIS	3071 - RECEPÇÃO CANA	27 - RECEPÇÃO E PREPARO	291.237,02	0,52	151.443,25	15,00	0,78	11,70	6,08	73,01
002491	1141	358547	TANQUE CILINDRICO VERTICAL PHEXANO ESTRUTURA EM ACO CARBONO CAP 40 M3	100473 - MAQUINAS E EQUIPAMENTOS INDUSTRIAIS	3101 - DESTILARIA CANA	16 - DESTILARIA	276.440,76	0,52	143.749,19	25,00	0,78	19,50	10,14	121,68
008187	1144	358548	TANQUE CILINDRICO VERTICAL P/OLEO FUZEL ESTRUTURA EM ACO CARBONO CAP 40 M3	100473 - MAQUINAS E EQUIPAMENTOS INDUSTRIAIS	3031 - ARMAZENAGEM ALCOOL	4 - ARMAZENAMENTO	276.440,76	0,52	143.749,19	25,00	0,78	19,50	10,14	121,68
006818	1400	358601	REDUTOR DE VELOCIDADE MCA GEREMIA	100473 - MAQUINAS E EQUIPAMENTOS INDUSTRIAIS	3011 - MANUTENÇÃO CIVIL, ELÉTRICA E MECÂNICA	23 - OFICINA MECÂNICA	271.394,36	0,52	141.125,07	15,00	0,74	11,10	5,77	69,26
006819	1401	358601	REDUTOR DE VELOCIDADE MCA GEREMIA	100473 - MAQUINAS E EQUIPAMENTOS INDUSTRIAIS	3011 - MANUTENÇÃO CIVIL, ELÉTRICA E MECÂNICA	23 - OFICINA MECÂNICA	271.394,36	0,52	141.125,07	15,00	0,74	11,10	5,77	69,26
004043	1130	358668	TROCADOR DE CALOR ESTRUTURA ACO CARBONO VERTICAL DIM 300X700X1600 MM AREA DE TROCA 120 L MCA CAJAMAR MOD EVROCAL 40	100473 - MAQUINAS E EQUIPAMENTOS INDUSTRIAIS	3101 - DESTILARIA CANA	16 - DESTILARIA	270.379,20	0,52	140.597,18	15,00	0,78	11,70	6,08	73,01
008199	1181	358512	TANQUE CILINDRICO VERTICAL P/CONDENSADO ESTRUTURA EM ACO INOX CAP 1,8 M3	100473 - MAQUINAS E EQUIPAMENTOS INDUSTRIAIS	3151 - DESTILARIA MILHO	76 - DESTILARIA MILHO	232.130,69	0,59	136.957,11	35,00	0,78	27,30	16,11	193,28
004067	1085	358688	CONDENSADOR ESTRUTURA EM ACO INOX CAP 72 M2 DIAM 1200X1700 MM MCA CODISTIL DEDINI	100473 - MAQUINAS E EQUIPAMENTOS INDUSTRIAIS	3101 - DESTILARIA CANA	16 - DESTILARIA	379.818,40	0,36	136.734,62	20,00	0,78	15,60	5,62	67,39
004800	126	358543	BOMBA CENTRIFUGA VAZAO 240 M3/H DIAM ROTOR 280 MM POT 60 CV MCA EQUIPE MOD BCM-125-300-Z	100473 - MAQUINAS E EQUIPAMENTOS INDUSTRIAIS	3101 - DESTILARIA CANA	16 - DESTILARIA	247.565,65	0,52	128.734,14	15,00	0,78	11,70	6,08	73,01
008289	1513	358543	BOMBA CENTRIFUGA VAZAO 90 M3/H DIAM ROTOR 300 MM C/MOTOR POT 60 CV MCA EQUIPE	100473 - MAQUINAS E EQUIPAMENTOS INDUSTRIAIS	3072 - MOAGEM CANA	27 - RECEPÇÃO E PREPARO	247.565,65	0,52	128.734,14	15,00	0,78	11,70	6,08	73,01
008290	1514	358543	BOMBA CENTRIFUGA VAZAO 90 M3/H DIAM ROTOR 300 MM C/MOTOR POT 60 CV MCA EQUIPE	100473 - MAQUINAS E EQUIPAMENTOS INDUSTRIAIS	3072 - MOAGEM CANA	27 - RECEPÇÃO E PREPARO	247.565,65	0,52	128.734,14	15,00	0,78	11,70	6,08	73,01
002605	1132	358544	TANQUE CILINDRICO VERTICAL P/MEDICAO DE ALCOOL ESTRUTURA EM ACO CARBONO CAP 28 M3	100473 - MAQUINAS E EQUIPAMENTOS INDUSTRIAIS	3101 - DESTILARIA CANA	16 - DESTILARIA	246.185,34	0,52	128.016,38	25,00	0,78	19,50	10,14	121,68
002606	1133	358544	TANQUE CILINDRICO VERTICAL P/MEDICAO DE ALCOOL ESTRUTURA EM ACO CARBONO CAP 28 M3	100473 - MAQUINAS E EQUIPAMENTOS INDUSTRIAIS	3101 - DESTILARIA CANA	16 - DESTILARIA	246.185,34	0,52	128.016,38	25,00	0,78	19,50	10,14	121,68
004164	2398	358552	TANQUE CILINDRICO HORIZONTAL P/COMBUSTIVEL ESTRUTURA EM ACO CARBONO CAP 55 M3	100473 - MAQUINAS E EQUIPAMENTOS INDUSTRIAIS	3044 - POSTO DE ABASTECIMENTO	73 - OFICINA DE CAMINHOS	241.738,50	0,52	125.704,02	25,00	0,78	19,50	10,14	121,68
004284	2246	358550	TANQUE CILINDRICO VERTICAL P/AGUA ESTRUTURA EM ACO CARBONO CAP 50 M3	100473 - MAQUINAS E EQUIPAMENTOS INDUSTRIAIS	1025 - SERVIÇOS DE APOIO	24 - PÁTIO	232.041,23	0,54	125.302,26	25,00	0,78	19,50	10,53	126,36
004714	1466	358598	REDUTOR DE VELOCIDADE DA MESA 45 C/MOTOR POT 100 CV RELACAO 173-00 MCA CESTARI MOD E48444P191000.02	100473 - MAQUINAS E EQUIPAMENTOS INDUSTRIAIS	3071 - RECEPÇÃO CANA	27 - RECEPÇÃO E PREPARO	236.420,86	0,52	122.938,85	15,00	0,74	11,10	5,77	69,26
008116	33	358542	TANQUE CILINDRICO HORIZONTAL P/ACIDO SULFURICO ESTRUTURA EM ACO CARBONO CAP 22 M3	100473 - MAQUINAS E EQUIPAMENTOS INDUSTRIAIS	3092 - TRATAMENTO DO FERMENTO CANA	19 - FERMENTAÇÃO	231.057,60	0,52	120.149,95	25,00	0,78	19,50	10,14	121,68
008120	40	358542	TANQUE CILINDRICO HORIZONTAL P/ACIDO SULFURICO ESTRUTURA EM ACO CARBONO CAP 22 M3	100473 - MAQUINAS E EQUIPAMENTOS INDUSTRIAIS	3092 - TRATAMENTO DO FERMENTO CANA	19 - FERMENTAÇÃO	231.057,60	0,52	120.149,95	25,00	0,78	19,50	10,14	121,68

Av. Historiador Rubens de Mendonça, 491 – Bairro Araés - Cuiabá/MT - CEP: 78.008-000.

Fone: (65) 3322-3504

Site: www.ibapemt.com.br/E-mail: ibapemt@gmail.com



Este documento foi gerado pelo usuário 154.\*\*\*.\*\*\*-31 em 02/04/2024 13:16:07

Número do documento: 24040120282548100000141093194

https://pje.tjmt.jus.br:443/pje/Processo/ConsultaDocumento/listView.seam?x=24040120282548100000141093194

Assinado eletronicamente por: EDUARDO HENRIQUE VIEIRA BARROS - 01/04/2024 20:28:26



Relatório Analítico - Destilaria de Alcool Libra

Patrimônio	Foto	Cotação	Descrição	Código da Conta	Centro de Custo	Localização Interna	Valor de Reposição (BRL)	Índice Final	VALOR JUSTO CORRIGIDO JUN/2022	VUT - Vida Útil Total (anos)	Fator Geral de Manutenção	VUET - Vida Útil Econômica Total	VUER - Vida Útil Econômica Remanescente	
													Anos	Meses
008027	1586	292322	BOMBA CENTRIFUGA VAZAO 260 M3/H DIAM ROTOR 330 MM C.MOTOR POT 100 CV MCA EQUIPE MOD STVX-7531	100473 - MAQUINAS E EQUIPAMENTOS INDUSTRIAIS	3021 - CALDEIRA CANA	7 - CALDEIRAS	138.656,00	0,86	119.244,16	15,00	0,84	12,60	10,84	130,03
004210	1580	358420	VENTILADOR CENTRIFUGO DIM 2200X1050X2200 MM MCA VENTEC MOD AQ-1250-SI*2	100473 - MAQUINAS E EQUIPAMENTOS INDUSTRIAIS	3021 - CALDEIRA CANA	7 - CALDEIRAS	247.759,91	0,48	118.924,76	15,00	0,84	12,60	6,05	72,58
002527	1136	358540	TANQUE CILINDRICO VERTICAL ESTRUTURA EM ACO CARBONO P/SODA CAP 21 M3	100473 - MAQUINAS E EQUIPAMENTOS INDUSTRIAIS	3091 - FERMENTAÇÃO DE CANA	19 - FERMENTAÇÃO	228.536,29	0,52	118.838,87	25,00	0,78	19,50	10,14	121,68
008183	1138	358539	TANQUE CILINDRICO VERTICAL ESTRUTURA EM ACO CARBONO P/ALCOOL CAP 21 M3	100473 - MAQUINAS E EQUIPAMENTOS INDUSTRIAIS	3101 - DESTILARIA CANA	16 - DESTILARIA	228.536,29	0,52	118.838,87	25,00	0,78	19,50	10,14	121,68
008184	1137	358539	TANQUE CILINDRICO VERTICAL ESTRUTURA EM ACO CARBONO P/ALCOOL CAP 21 M3	100473 - MAQUINAS E EQUIPAMENTOS INDUSTRIAIS	3101 - DESTILARIA CANA	16 - DESTILARIA	228.536,29	0,52	118.838,87	25,00	0,78	19,50	10,14	121,68
008242	1252	358541	TANQUE CILINDRICO VERTICAL PMISTURA ESTRUTURA EM ACO CARBONO CAP 21 M3	100473 - MAQUINAS E EQUIPAMENTOS INDUSTRIAIS	3081 - AQUECIMENTO / FILTRAÇÃO / DECANTAÇÃO	66 - DECANTACAO E FILTRAGEM DE CANA	228.536,29	0,52	118.838,87	25,00	0,78	19,50	10,14	121,68
008062	154	354642	MOTOR ELETRICO POT 80 CV ROT 1180 RPM MCA WEG MOD 250S	100473 - MAQUINAS E EQUIPAMENTOS INDUSTRIAIS	3151 - DESTILARIA MILHO	76 - DESTILARIA MILHO	141.694,83	0,83	117.606,71	15,00	0,74	11,10	9,21	110,56
008063	153	354642	MOTOR ELETRICO POT 60 CV ROT 1180 RPM MCA WEG MOD 250S	100473 - MAQUINAS E EQUIPAMENTOS INDUSTRIAIS	3151 - DESTILARIA MILHO	76 - DESTILARIA MILHO	141.694,83	0,83	117.606,71	15,00	0,74	11,10	9,21	110,56
002967	1476	358595	REDUTOR DE VELOCIDADE DO ESTEIRAO C/MOTOR POT 50 CV RELACAO 1.13-9 MCA CESTARI	100473 - MAQUINAS E EQUIPAMENTOS INDUSTRIAIS	3071 - RECEPÇÃO CANA	27 - RECEPÇÃO E PREPARO	225.872,85	0,52	117.453,88	15,00	0,74	11,10	5,77	69,28
008401	244	358596	REDUTOR DE VELOCIDADE MCA VARIMOT MOD VEM-E4	100473 - MAQUINAS E EQUIPAMENTOS INDUSTRIAIS	3041 - AMOXARIFADO	75 - ALMOXARIFADO/DEPOSITO A CEU ABERTO	225.872,85	0,52	117.453,88	15,00	0,74	11,10	5,77	69,28
002563	1115	358656	COLUNA DE DESTILACAO ESTRUTURA ACO INOX DIM 1200X4000 MM CAP 150000 L/24L M3/H MCA ZANINI MOD ZANI-LAT	100473 - MAQUINAS E EQUIPAMENTOS INDUSTRIAIS	3101 - DESTILARIA CANA	16 - DESTILARIA	305.786,00	0,38	116.198,68	10,00	0,78	7,80	2,96	35,57
008196	1176	256156	VALVULA TIPO ELETROPNEUMATICA MCA EGB MOD AT125KD	100473 - MAQUINAS E EQUIPAMENTOS INDUSTRIAIS	3151 - DESTILARIA MILHO	76 - DESTILARIA MILHO	225.689,38	0,51	115.101,58	20,00	0,78	15,60	7,96	95,47
008197	1177	256156	VALVULA TIPO ELETROPNEUMATICA MCA EGB	100473 - MAQUINAS E EQUIPAMENTOS INDUSTRIAIS	3151 - DESTILARIA MILHO	76 - DESTILARIA MILHO	225.689,38	0,51	115.101,58	20,00	0,78	15,60	7,96	95,47
008213	1193	256156	VALVULA TIPO ELETROPNEUMATICA MCA EGB	100473 - MAQUINAS E EQUIPAMENTOS INDUSTRIAIS	3151 - DESTILARIA MILHO	76 - DESTILARIA MILHO	225.689,38	0,51	115.101,58	20,00	0,78	15,60	7,96	95,47
008353	155	256156	VALVULA TIPO ELETROPNEUMATICA MCA ROTARY MOD YT-1000	100473 - MAQUINAS E EQUIPAMENTOS INDUSTRIAIS	3151 - DESTILARIA MILHO	76 - DESTILARIA MILHO	225.689,38	0,51	115.101,58	20,00	0,78	15,60	7,96	95,47
008354	156	256156	VALVULA TIPO ELETROPNEUMATICA MCA ROTARY MOD YT-1000	100473 - MAQUINAS E EQUIPAMENTOS INDUSTRIAIS	3151 - DESTILARIA MILHO	76 - DESTILARIA MILHO	225.689,38	0,51	115.101,58	20,00	0,78	15,60	7,96	95,47
008355	157	256156	VALVULA TIPO ELETROPNEUMATICA MCA ROTARY MOD YT-1000	100473 - MAQUINAS E EQUIPAMENTOS INDUSTRIAIS	3151 - DESTILARIA MILHO	76 - DESTILARIA MILHO	225.689,38	0,51	115.101,58	20,00	0,78	15,60	7,96	95,47
008356	158	256156	VALVULA TIPO ELETROPNEUMATICA MCA ROTARY MOD YT-1000	100473 - MAQUINAS E EQUIPAMENTOS INDUSTRIAIS	3151 - DESTILARIA MILHO	76 - DESTILARIA MILHO	225.689,38	0,51	115.101,58	20,00	0,78	15,60	7,96	95,47

Av. Historiador Rubens de Mendonça, 491 – Bairro Araés - Cuiabá/MT - CEP: 78.008-000.

Fone: (65) 3322-3504

Site: www.ibapemt.com.br/E-mail: ibapemt@gmail.com



Este documento foi gerado pelo usuário 154.\*\*\*.\*\*\*-31 em 02/04/2024 13:16:07

Número do documento: 24040120282548100000141093194

https://pje.tjmt.jus.br:443/pje/Processo/ConsultaDocumento/listView.seam?x=24040120282548100000141093194

Assinado eletronicamente por: EDUARDO HENRIQUE VIEIRA BARROS - 01/04/2024 20:28:26





Relatório Analítico - Destilaria de Alcool Libra

Patrimônio	Foto	Cotação	Descrição	Código da Conta	Centro de Custo	Localização Interna	Valor de Reposição (BRL)	Índice Final	VALOR JUSTO CORRIGIDO JUN/2022	VUT - Vida Útil Total (anos)	Fator Geral de Manutenção	VUET - Vida Útil Econômica Total	VUER - Vida Útil Econômica Remanescente	
													Anos	Meses
008425	1676	358551	TANQUE CILINDRICO VERTICAL PIAGUA ESTRUTURA EM ACO CARBONO CAP 50 M3 DIM 4000X4000 MM	100473 - MÁQUINAS E EQUIPAMENTOS INDUSTRIAIS	3021 - CALDEIRA CANA	7 - CALDEIRAS	232.556,39	0,48	111.627,07	25,00	0,84	21,00	10,08	120,96
008417	273	334879	BOMBA CENTRIFUGA DIAM ROTOR 330 MM MCA EQUIPE MOD EQ2-150-33	100473 - MÁQUINAS E EQUIPAMENTOS INDUSTRIAIS	3041 - AMOXARIFADO	75 - ALMOXARIFADO/DEPOSITO A CEU ABERTO	135.189,60	0,81	109.503,58	15,00	0,74	11,10	8,99	107,89
008038	150	354645	MOTOR ELETRICO POT 50 CV ROT 1770 RPM MCA WEG MOD 200L	100473 - MÁQUINAS E EQUIPAMENTOS INDUSTRIAIS	3151 - DESTILARIA MILHO	76 - DESTILARIA MILHO	130.141,25	0,83	108.017,24	15,00	0,74	11,10	9,21	110,56
008042	149	354645	MOTOR ELETRICO POT 50 CV ROT 1770 RPM MCA WEG MOD 200L	100473 - MÁQUINAS E EQUIPAMENTOS INDUSTRIAIS	3151 - DESTILARIA MILHO	76 - DESTILARIA MILHO	130.141,25	0,83	108.017,24	15,00	0,74	11,10	9,21	110,56
008061	1199	354645	MOTOR ELETRICO POT 50 CV ROT 1770 RPM MCA WEG MOD W22PLUS	100473 - MÁQUINAS E EQUIPAMENTOS INDUSTRIAIS	3151 - DESTILARIA MILHO	76 - DESTILARIA MILHO	156.546,72	0,69	108.017,24	15,00	0,74	11,10	7,66	91,91
008386	221	354698	MOTOR ELETRICO POT 250 CV ROT 3570 RPM MCA GENERAL ELECTRIC MOD 315	100473 - MÁQUINAS E EQUIPAMENTOS INDUSTRIAIS	3041 - AMOXARIFADO	75 - ALMOXARIFADO/DEPOSITO A CEU ABERTO	209.222,00	0,51	106.703,22	15,00	0,74	11,10	5,66	67,93
004089	61	354644	MOTOR ELETRICO POT 75 CV ROT 1780 RPM MCA WEG MOD 250SM	100473 - MÁQUINAS E EQUIPAMENTOS INDUSTRIAIS	3093 - CENTRIFUGAÇÃO CANA	77 - CENTRIFUGAÇÃO CANA	209.222,00	0,50	104.611,00	15,00	0,74	11,10	5,55	66,60
008134	62	354644	MOTOR ELETRICO POT 75 CV ROT 1780 RPM MCA WEG MOD 250SM	100473 - MÁQUINAS E EQUIPAMENTOS INDUSTRIAIS	3093 - CENTRIFUGAÇÃO CANA	77 - CENTRIFUGAÇÃO CANA	209.222,00	0,50	104.611,00	15,00	0,74	11,10	5,55	66,60
002703	1613	358426	VENTILADOR CENTRIFUGO VAZAO 1824 M3/H DIM 2000X1100X2000 MM MCA MARELLI	100473 - MÁQUINAS E EQUIPAMENTOS INDUSTRIAIS	3021 - CALDEIRA CANA	7 - CALDEIRAS	214.510,74	0,48	102.965,15	15,00	0,84	12,60	6,05	72,58
002335	2399	358545	TANQUE CILINDRICO HORIZONTAL P/COMBUSTIVEL ESTRUTURA EM ACO CARBONO CAP 30 M3	100473 - MÁQUINAS E EQUIPAMENTOS INDUSTRIAIS	3044 - POSTO DE ABASTECIMENTO	73 - OFICINA DE CAMINHOS	193.252,23	0,52	100.491,16	25,00	0,78	19,50	10,14	121,68
002338	2400	358545	TANQUE CILINDRICO HORIZONTAL P/COMBUSTIVEL ESTRUTURA EM ACO CARBONO CAP 30 M3	100473 - MÁQUINAS E EQUIPAMENTOS INDUSTRIAIS	3044 - POSTO DE ABASTECIMENTO	73 - OFICINA DE CAMINHOS	193.252,23	0,52	100.491,16	25,00	0,78	19,50	10,14	121,68
008037	1149	355864	BOMBA CENTRIFUGA VAZAO 250 M3/H DIAM ROTOR 320 MM POT 50 CV MCA EQUIPE MOD BRF-WE-28-5	100473 - MÁQUINAS E EQUIPAMENTOS INDUSTRIAIS	3151 - DESTILARIA MILHO	76 - DESTILARIA MILHO	100.426,56	0,99	99.422,29	15,00	0,78	11,70	11,58	139,00
008041	1150	355864	BOMBA CENTRIFUGA VAZAO 250 M3/H DIAM ROTOR 320 MM POT 50 CV MCA EQUIPE MOD BRF-WE-28-5	100473 - MÁQUINAS E EQUIPAMENTOS INDUSTRIAIS	3151 - DESTILARIA MILHO	76 - DESTILARIA MILHO	100.426,56	0,99	99.422,29	15,00	0,78	11,70	11,58	139,00
002661	270	355864	BOMBA CENTRIFUGA VAZAO 240 M3/H DIAM ROTOR 300 MM MCA EQUIPE	100473 - MÁQUINAS E EQUIPAMENTOS INDUSTRIAIS	3041 - AMOXARIFADO	75 - ALMOXARIFADO/DEPOSITO A CEU ABERTO	202.784,40	0,49	99.364,36	15,00	0,74	11,10	5,44	65,27
002793	269	292324	BOMBA CENTRIFUGA VAZAO 240 M3/H DIAM ROTOR 250 MM MCA EQUIPE	100473 - MÁQUINAS E EQUIPAMENTOS INDUSTRIAIS	3041 - AMOXARIFADO	75 - ALMOXARIFADO/DEPOSITO A CEU ABERTO	202.784,40	0,49	99.364,36	15,00	0,74	11,10	5,44	65,27
008304	1532	358445	PICADOR DE CANA ESTRUTURA EM ACO CARBONO DIM 3000X1100X1100 MM	100473 - MÁQUINAS E EQUIPAMENTOS INDUSTRIAIS	3071 - RECEPÇÃO CANA	27 - RECEPÇÃO E PREPARO	225.316,00	0,44	99.139,04	20,00	0,78	15,60	6,86	82,37
008395	234	354648	MOTOR ELETRICO POT 200 CV ROT 1780 RPM MCA WEG MOD 315SM	100473 - MÁQUINAS E EQUIPAMENTOS INDUSTRIAIS	3041 - AMOXARIFADO	75 - ALMOXARIFADO/DEPOSITO A CEU ABERTO	193.128,00	0,51	98.495,28	15,00	0,74	11,10	5,66	67,93
008396	235	354648	MOTOR ELETRICO POT 200 CV ROT 1780 RPM MCA WEG MOD 315SM	100473 - MÁQUINAS E EQUIPAMENTOS INDUSTRIAIS	3041 - AMOXARIFADO	75 - ALMOXARIFADO/DEPOSITO A CEU ABERTO	193.128,00	0,51	98.495,28	15,00	0,74	11,10	5,66	67,93

Av. Historiador Rubens de Mendonça, 491 – Bairro Araés - Cuiabá/MT - CEP: 78.008-000.

Fone: (65) 3322-3504

Site: www.ibapemt.com.br/E-mail: ibapemt@gmail.com



Este documento foi gerado pelo usuário 154.\*\*\*.\*\*\*-31 em 02/04/2024 13:16:07

Número do documento: 24040120282548100000141093194

<https://pje.tjmt.jus.br:443/pje/Processo/ConsultaDocumento/listView.seam?x=24040120282548100000141093194>

Assinado eletronicamente por: EDUARDO HENRIQUE VIEIRA BARROS - 01/04/2024 20:28:26



Relatório Analítico - Destilaria de Alcool Libra

Patrimônio	Foto	Cotação	Descrição	Código da Conta	Centro de Custo	Localização Interna	Valor de Reposição (BRL)	Índice Final	VALOR JUSTO CORRIGIDO JUN/2022	VUT - Vida Útil Total (anos)	Fator Geral de Manutenção	VUET - Vida Útil Econômica Total	VUER - Vida Útil Econômica Remanescente	
													Anos	Meses
004535	237	354700	MOTOR ELETRICO POT 175 CV ROT 1185 RPM MCA WEG MOD 315SM	100473 - MÁQUINAS E EQUIPAMENTOS INDUSTRIAIS	3041 - AMOXARIFADO	75 - ALMOXARIFADO/DEPOSITO A CEU ABERTO	186.690,40	0,52	97.079,01	15,00	0,74	11,10	5,77	69,26
004642	60	354646	MOTOR ELETRICO POT 100 CV ROT 1780 RPM MCA WEG MOD 250SM	100473 - MÁQUINAS E EQUIPAMENTOS INDUSTRIAIS	3093 - CENTRIFUGAÇÃO CANA	77 - CENTRIFUGAÇÃO CANA	193.128,00	0,50	96.564,00	15,00	0,74	11,10	5,55	66,60
002798	274	355845	BOMBA CENTRIFUGA DIAM ROTOR 200 MM MCA EQUIPE	100473 - MÁQUINAS E EQUIPAMENTOS INDUSTRIAIS	3041 - AMOXARIFADO	75 - ALMOXARIFADO/DEPOSITO A CEU ABERTO	193.128,00	0,49	94.632,72	15,00	0,74	11,10	5,44	65,27
008385	220	354700	MOTOR ELETRICO POT 175 CV ROT 3570 RPM MCA WEG MOD 315 S	100473 - MÁQUINAS E EQUIPAMENTOS INDUSTRIAIS	3041 - AMOXARIFADO	75 - ALMOXARIFADO/DEPOSITO A CEU ABERTO	186.690,40	0,49	91.478,30	15,00	0,74	11,10	5,44	65,27
008383	218	358685	CONDENSADOR VAPOR MCA EQUIPALCOOL MOD CENTRIFUGO	100473 - MÁQUINAS E EQUIPAMENTOS INDUSTRIAIS	3022 - CASA DE FORÇA CANA	20 - GERA. / DIST. ENERGIA	175.077,96	0,52	91.040,54	20,00	0,78	15,60	8,11	97,34
006821	1403	358594	REDUTOR DE VELOCIDADE MCA TRASMITAL	100473 - MÁQUINAS E EQUIPAMENTOS INDUSTRIAIS	3011 - MANUTENÇÃO CIVIL, ELÉTRICA E MECÂNICA	23 - OFICINA MECÂNICA	173.748,35	0,52	90.349,14	15,00	0,74	11,10	5,77	69,26
008397	236	354649	MOTOR ELETRICO POT 150 CV ROT 1785 RPM MCA WEG MOD 280SM	100473 - MÁQUINAS E EQUIPAMENTOS INDUSTRIAIS	3041 - AMOXARIFADO	75 - ALMOXARIFADO/DEPOSITO A CEU ABERTO	177.034,00	0,51	90.287,34	15,00	0,74	11,10	5,66	67,93
004827	1404	264819	BOMBA HELICOIDAL VAZAO 50 M3/H DIAM ROTOR 200 MM POT 50 CV MCA NETZSCH	100473 - MÁQUINAS E EQUIPAMENTOS INDUSTRIAIS	3011 - MANUTENÇÃO CIVIL, ELÉTRICA E MECÂNICA	23 - OFICINA MECÂNICA	98.042,17	0,92	90.198,80	15,00	0,78	11,70	10,76	129,17
004351	282	354647	MOTOR ELETRICO POT 125 CV ROT 1780 RPM MCA WEG MOD 225 SM	100473 - MÁQUINAS E EQUIPAMENTOS INDUSTRIAIS	3023 - CAPTAÇÃO ÁGUAS E AR COMPRIMIDO CANA	84 - TRATAMENTO AGUA	173.320,00	0,52	90.126,40	15,00	0,74	11,10	5,77	69,26
004352	283	354647	MOTOR ELETRICO POT 125 CV ROT 1780 RPM MCA WEG MOD 225 SM	100473 - MÁQUINAS E EQUIPAMENTOS INDUSTRIAIS	3023 - CAPTAÇÃO ÁGUAS E AR COMPRIMIDO CANA	84 - TRATAMENTO AGUA	173.320,00	0,52	90.126,40	15,00	0,74	11,10	5,77	69,26
008404	247	355865	BOMBA CENTRIFUGA VAZAO 150 M3/H DIAM ROTOR 160 MM MCA KSB MOD WKL 125-4	100473 - MÁQUINAS E EQUIPAMENTOS INDUSTRIAIS	3041 - AMOXARIFADO	75 - ALMOXARIFADO/DEPOSITO A CEU ABERTO	128.698,35	0,69	88.801,86	15,00	0,74	11,10	7,66	91,91
005719	824	358493	TORRE DE RADIO ESTRUTURA EM ACO CARBONO DIM 500X100000 MM	100473 - MÁQUINAS E EQUIPAMENTOS INDUSTRIAIS	1082 - TECNOLOGIA DA INFORMAÇÃO E COMUNICAÇÃO	1 - PREDIO ADMINISTRATIVO / PORTARIA	194.985,00	0,45	87.743,25	20,00	0,78	15,60	7,02	84,24
008214	1194	256156	VALVULA TIPO ELETROPNEUMATICA MCA POSITIONER MOD YT-1000	100473 - MÁQUINAS E EQUIPAMENTOS INDUSTRIAIS	3101 - DESTILARIA CANA	16 - DESTILARIA	188.074,48	0,46	86.514,26	20,00	0,78	15,60	7,18	86,11
004277	1327	355866	BOMBA CENTRIFUGA VAZAO 1500 M3/H DIAM ROTOR 700 MM POT 175 CV MCA EQUIPE MOD EOP-350-49	100473 - MÁQUINAS E EQUIPAMENTOS INDUSTRIAIS	3023 - CAPTAÇÃO ÁGUAS E AR COMPRIMIDO CANA	35 - SPRAY/DIST. D'ÁGUA	165.066,68	0,52	85.834,67	15,00	0,78	11,70	6,08	73,01
008421	281	354646	MOTOR ELETRICO POT 100 CV ROT 1780 RPM MCA WEG MOD 225 SM	100473 - MÁQUINAS E EQUIPAMENTOS INDUSTRIAIS	3023 - CAPTAÇÃO ÁGUAS E AR COMPRIMIDO CANA	84 - TRATAMENTO AGUA	160.940,00	0,52	83.688,80	15,00	0,74	11,10	5,77	69,26
008234	1234	354701	MOTOR ELETRICO POT 300 CV ROT 1770 RPM MCA WEG	100473 - MÁQUINAS E EQUIPAMENTOS INDUSTRIAIS	3021 - CALDEIRA CANA	7 - CALDEIRAS	173.320,00	0,48	83.193,60	15,00	0,79	11,85	5,69	68,26
008017	146	354638	MOTOR ELETRICO POT 40 CV ROT 1770 RPM MCA WEG MOD 200M	100473 - MÁQUINAS E EQUIPAMENTOS INDUSTRIAIS	3151 - DESTILARIA MILHO	76 - DESTILARIA MILHO	98.295,62	0,83	81.585,36	15,00	0,74	11,10	9,21	110,56
008049	145	354638	MOTOR ELETRICO POT 40 CV ROT 1770 RPM MCA WEG MOD 200M	100473 - MÁQUINAS E EQUIPAMENTOS INDUSTRIAIS	3151 - DESTILARIA MILHO	76 - DESTILARIA MILHO	98.295,62	0,83	81.585,36	15,00	0,74	11,10	9,21	110,56

Av. Historiador Rubens de Mendonça, 491 – Bairro Araés - Cuiabá/MT - CEP: 78.008-000.

Fone: (65) 3322-3504

Site: www.ibapemt.com.br/E-mail: ibapemt@gmail.com



Este documento foi gerado pelo usuário 154.\*\*\*.\*\*\*-31 em 02/04/2024 13:16:07

Número do documento: 24040120282548100000141093194

<https://pje.tjmt.jus.br:443/pje/Processo/ConsultaDocumento/listView.seam?x=24040120282548100000141093194>

Assinado eletronicamente por: EDUARDO HENRIQUE VIEIRA BARROS - 01/04/2024 20:28:26



Relatório Analítico - Destilaria de Alcool Libra

Patrimônio	Foto	Cotação	Descrição	Código da Conta	Centro de Custo	Localização Interna	Valor de Reposição (BRL)	Índice Final	VALOR JUSTO CORRIGIDO JUN/2022	VUT - Vida Útil Total (anos)	Fator Geral de Manutenção	VUET - Vida Útil Econômica Total	VUER - Vida Útil Econômica Remanescente	
													Anos	Meses
008217	1198	354638	MOTOR ELETRICO POT 40 CV ROT 1770 RPM MCA WEG MOD W22PLUS	100473 - MAQUINAS E EQUIPAMENTOS INDUSTRIAIS	3151 - DESTILARIA MILHO	76 - DESTILARIA MILHO	118.239,65	0,69	81.585,36	15,00	0,74	11,10	7,86	91,91
008351	147	354638	MOTOR ELETRICO POT 40 CV ROT 1770 RPM MCA WEG MOD 200M	100473 - MAQUINAS E EQUIPAMENTOS INDUSTRIAIS	3151 - DESTILARIA MILHO	76 - DESTILARIA MILHO	98.295,62	0,83	81.585,36	15,00	0,74	11,10	9,21	110,56
008352	148	354638	MOTOR ELETRICO POT 40 CV ROT 1770 RPM MCA WEG MOD 200M	100473 - MAQUINAS E EQUIPAMENTOS INDUSTRIAIS	3151 - DESTILARIA MILHO	76 - DESTILARIA MILHO	98.295,62	0,83	81.585,36	15,00	0,74	11,10	9,21	110,56
008488	1412	358491	TORRE DE RADIO PIRAO E ILUMINACAO ESTRUTURA EM ACO CARBONO DIM 1200X1200X30000 MM	100473 - MAQUINAS E EQUIPAMENTOS INDUSTRIAIS	3031 - ARMAZENAGEM ALCOOL	4 - ARMAZENAMENTO	182.505,96	0,44	80.302,62	20,00	0,78	15,60	6,86	82,37
008489	1413	358491	TORRE DE RADIO PIRAO E ILUMINACAO ESTRUTURA EM ACO CARBONO DIM 1200X1200X30000 MM	100473 - MAQUINAS E EQUIPAMENTOS INDUSTRIAIS	3031 - ARMAZENAGEM ALCOOL	4 - ARMAZENAMENTO	182.505,96	0,44	80.302,62	20,00	0,78	15,60	6,86	82,37
008490	1414	358491	TORRE DE RADIO PIRAO E ILUMINACAO ESTRUTURA EM ACO CARBONO DIM 1200X1200X30000 MM	100473 - MAQUINAS E EQUIPAMENTOS INDUSTRIAIS	3031 - ARMAZENAGEM ALCOOL	4 - ARMAZENAMENTO	182.505,96	0,44	80.302,62	20,00	0,78	15,60	6,86	82,37
008033	1152	292329	BOMBA CENTRIFUGA VAZAO 200 M3/H DIAM ROTOR 320 MM POT 40 CV MCA EQUIPE MOD BRF-WE-28-5	100473 - MAQUINAS E EQUIPAMENTOS INDUSTRIAIS	3151 - DESTILARIA MILHO	76 - DESTILARIA MILHO	80.549,83	0,99	79.744,33	15,00	0,78	11,70	11,58	139,00
008034	1151	292329	BOMBA CENTRIFUGA VAZAO 200 M3/H DIAM ROTOR 320 MM POT 40 CV MCA EQUIPE MOD BRF-WE-28-5	100473 - MAQUINAS E EQUIPAMENTOS INDUSTRIAIS	3151 - DESTILARIA MILHO	76 - DESTILARIA MILHO	80.549,83	0,99	79.744,33	15,00	0,78	11,70	11,58	139,00
008215	1195	355864	BOMBA CENTRIFUGA VAZAO 200 M3/H DIAM ROTOR 260 MM POT 50 CV MCA IMBIL MOD 125260	100473 - MAQUINAS E EQUIPAMENTOS INDUSTRIAIS	3151 - DESTILARIA MILHO	76 - DESTILARIA MILHO	115.571,49	0,69	79.744,33	15,00	0,78	11,70	8,07	96,88
008216	1196	355864	BOMBA CENTRIFUGA VAZAO 200 M3/H DIAM ROTOR 260 MM POT 50 CV MCA IMBIL MOD 125260	100473 - MAQUINAS E EQUIPAMENTOS INDUSTRIAIS	3151 - DESTILARIA MILHO	76 - DESTILARIA MILHO	115.571,49	0,69	79.744,33	15,00	0,78	11,70	8,07	96,88
002244	1337	304390	CALANDRA DE ROLOS ESTRUTURA ACO CARBONO C/3 ROLO(S) DIM 130X2100 MM DIM 2700X700X1200 MM	100473 - MAQUINAS E EQUIPAMENTOS INDUSTRIAIS	3011 - MANUTENÇÃO CIVIL, ELÉTRICA E MECÂNICA	71 - CALDERARIA	173.320,00	0,45	77.994,00	20,00	0,78	15,60	7,02	84,24
002245	1354	304390	CALANDRA DE ROLOS ESTRUTURA ACO CARBONO C/3 ROLO(S) DIM 130X2100 MM DIM 2700X700X1200 MM MCA IMAG	100473 - MAQUINAS E EQUIPAMENTOS INDUSTRIAIS	3011 - MANUTENÇÃO CIVIL, ELÉTRICA E MECÂNICA	71 - CALDERARIA	173.320,00	0,45	77.994,00	20,00	0,78	15,60	7,02	84,24
008254	1447	355729	REDUTOR DE VELOCIDADE DO HILO C/MOTOR POT 75 CV MCA CESTARI	100473 - MAQUINAS E EQUIPAMENTOS INDUSTRIAIS	3071 - RECEPÇÃO CANA	27 - RECEPÇÃO E PREPARO	144.846,00	0,52	75.319,92	15,00	0,74	11,10	5,77	69,26
008346	1608	358419	VENTILADOR CENTRIFUGO DIM 2000X800X2000 MM	100473 - MAQUINAS E EQUIPAMENTOS INDUSTRIAIS	3021 - CALDEIRA CANA	7 - CALDEIRAS	156.007,81	0,48	74.883,75	15,00	0,84	12,60	6,05	72,58
004256	1302	291044	BOMBA CENTRIFUGA VAZAO 1500 M3/H DIAM ROTOR 700 MM POT 200 CV MCA EQUIPE MOD EQP-350-46	100473 - MAQUINAS E EQUIPAMENTOS INDUSTRIAIS	3023 - CAPTAÇÃO ÁGUAS E AR COMPRIMIDO CANA	35 - SPRAY/DIST. D'ÁGUA	141.485,73	0,52	73.572,58	15,00	0,78	11,70	6,08	73,01
004257	1301	291044	BOMBA CENTRIFUGA VAZAO 1500 M3/H DIAM ROTOR 700 MM POT 200 CV MCA EQUIPE MOD EQP-350-46	100473 - MAQUINAS E EQUIPAMENTOS INDUSTRIAIS	3023 - CAPTAÇÃO ÁGUAS E AR COMPRIMIDO CANA	35 - SPRAY/DIST. D'ÁGUA	141.485,73	0,52	73.572,58	15,00	0,78	11,70	6,08	73,01
004258	1300	291044	BOMBA CENTRIFUGA VAZAO 1500 M3/H DIAM ROTOR 700 MM POT 200 CV MCA EQUIPE MOD EQP-350-46	100473 - MAQUINAS E EQUIPAMENTOS INDUSTRIAIS	3023 - CAPTAÇÃO ÁGUAS E AR COMPRIMIDO CANA	35 - SPRAY/DIST. D'ÁGUA	141.485,73	0,52	73.572,58	15,00	0,78	11,70	6,08	73,01
004259	1299	291044	BOMBA CENTRIFUGA VAZAO 1500 M3/H DIAM ROTOR 700 MM POT 200 CV MCA EQUIPE MOD EQP-350-46	100473 - MAQUINAS E EQUIPAMENTOS INDUSTRIAIS	3023 - CAPTAÇÃO ÁGUAS E AR COMPRIMIDO CANA	35 - SPRAY/DIST. D'ÁGUA	141.485,73	0,52	73.572,58	15,00	0,78	11,70	6,08	73,01

Av. Historiador Rubens de Mendonça, 491 – Bairro Araés - Cuiabá/MT - CEP: 78.008-000.

Fone: (65) 3322-3504

Site: www.ibapemt.com.br/E-mail: ibapemt@gmail.com



Este documento foi gerado pelo usuário 154.\*\*\*.\*\*\*-31 em 02/04/2024 13:16:07

Número do documento: 24040120282548100000141093194

<https://pje.tjmt.jus.br:443/pje/Processo/ConsultaDocumento/listView.seam?x=24040120282548100000141093194>

Assinado eletronicamente por: EDUARDO HENRIQUE VIEIRA BARROS - 01/04/2024 20:28:26



Relatório Analítico - Destilaria de Alcool Libra

Patrimônio	Foto	Cotação	Descrição	Código da Conta	Centro de Custo	Localização Interna	Valor de Reposição (BRL)	Índice Final	VALOR JUSTO CORRIGIDO JUN/2022	VUT - Vida Útil Total (anos)	Fator Geral de Manutenção	VUET - Vida Útil Econômica Total	VUER - Vida Útil Econômica Remanescente	
													Anos	Meses
004630	1942	354695	TORNO MECÂNICO HORIZONTAL DIAM DA PLACA 10 POL COMP 2000 MM C/2 FUSO(S) MCA NARDINI MOD NDT 650	100473 - MÁQUINAS E EQUIPAMENTOS INDUSTRIAIS	3013 - OFICINA E TRANSPORTES INTERNOS	23 - OFICINA MECÂNICA	140.306,68	0,52	72.959,47	15,00	0,78	11,70	6,08	73,01
008295	1517	358537	TANQUE CILINDRICO VERTICAL ESTRUTURA EM ACO CARBONO CAP 14 M3 DIM	100473 - MÁQUINAS E EQUIPAMENTOS INDUSTRIAIS	3072 - MOAGEM CANA	27 - RECEPÇÃO E PREPARO	139.683,17	0,52	72.635,25	25,00	0,78	19,50	10,14	121,68
002659	278	292322	BOMBA CENTRIFUGA DIAM ROTOR 400 POT 100 CV MCA EQUIPE	100473 - MÁQUINAS E EQUIPAMENTOS INDUSTRIAIS	3023 - CAPTAÇÃO ÁGUAS E AR COMPRIMIDO CANA	84 - TRATAMENTO AGUA	138.656,00	0,52	72.101,12	15,00	0,78	11,70	6,08	73,01
008471	1349	292322	BOMBA CENTRIFUGA VAZAO 600 M3/H DIAM ROTOR 305 MM POT 100 CV MCA EQUIPE	100473 - MÁQUINAS E EQUIPAMENTOS INDUSTRIAIS	3011 - MANUTENÇÃO CIVIL, ELÉTRICA E MECÂNICA	71 - CALDERARIA	138.656,00	0,52	72.101,12	15,00	0,78	11,70	6,08	73,01
008486	1405	292322	BOMBA CENTRIFUGA VAZAO 350 M3/H DIAM ROTOR 450 MM POT 100 CV MCA EQUIPE	100473 - MÁQUINAS E EQUIPAMENTOS INDUSTRIAIS	3011 - MANUTENÇÃO CIVIL, ELÉTRICA E MECÂNICA	23 - OFICINA MECÂNICA	138.656,00	0,52	72.101,12	15,00	0,78	11,70	6,08	73,01
008016	1153	292329	BOMBA CENTRIFUGA VAZAO 170 M3/H DIAM ROTOR 320 MM POT 40 CV MCA EQUIPE MOD BRF-WE-28-S	100473 - MÁQUINAS E EQUIPAMENTOS INDUSTRIAIS	3151 - DESTILARIA MILHO	76 - DESTILARIA MILHO	71.816,58	0,99	71.098,41	15,00	0,78	11,70	11,58	139,00
008050	1154	292329	BOMBA CENTRIFUGA VAZAO 170 M3/H DIAM ROTOR 320 MM POT 40 CV MCA EQUIPE MOD BRF-WE-28-S	100473 - MÁQUINAS E EQUIPAMENTOS INDUSTRIAIS	3151 - DESTILARIA MILHO	76 - DESTILARIA MILHO	71.816,58	0,99	71.098,41	15,00	0,78	11,70	11,58	139,00
008219	1201	292327	BOMBA CENTRIFUGA VAZAO 250 M3/H DIAM ROTOR 300 MM POT 30 CV MCA EQUIPE MOD EQ.150.34	100473 - MÁQUINAS E EQUIPAMENTOS INDUSTRIAIS	3151 - DESTILARIA MILHO	76 - DESTILARIA MILHO	100.426,56	0,69	69.294,33	15,00	0,78	11,70	8,07	96,88
004014	1235	358522	TANQUE CILINDRICO HORIZONTAL ESTRUTURA EM ACO INOX CAP 3-5 M3	100473 - MÁQUINAS E EQUIPAMENTOS INDUSTRIAIS	3081 - AQUECIMENTO / FILTRAÇÃO / DECANTAÇÃO	68 - DECANTACAO E FILTRAGEM DE CANA	132.435,61	0,52	68.866,52	35,00	0,78	27,30	14,20	170,35
008181	1128	358523	TANQUE CILINDRICO HORIZONTAL PICONDENSADO DE VAPOR ESTRUTURA EM ACO INOX CAP 5-5 M3	100473 - MÁQUINAS E EQUIPAMENTOS INDUSTRIAIS	3101 - DESTILARIA CANA	16 - DESTILARIA	132.435,61	0,52	68.866,52	35,00	0,78	27,30	14,20	170,35
004260	229	354642	MOTOR ELETRICO POT 60 CV ROT 1180 RPM MCA WEG MOD 250SM	100473 - MÁQUINAS E EQUIPAMENTOS INDUSTRIAIS	3041 - AMOXARIFADO	75 - ALMOXARIFADO/DEPOSITO A CEU ABERTO	96.504,00	0,70	67.594,80	15,00	0,74	11,10	7,77	93,24
002973	1493	355729	REDUTOR DE VELOCIDADE DA PENEIRA ROTATIVA C/MOTOR POT 55-76 CV MCA CESTARI MOD E16329P110000	100473 - MÁQUINAS E EQUIPAMENTOS INDUSTRIAIS	3072 - MOAGEM CANA	27 - RECEPÇÃO E PREPARO	128.752,00	0,52	66.951,04	15,00	0,74	11,10	5,77	69,26
008399	238	354646	MOTOR ELETRICO POT 100 CV ROT 1180 RPM MCA ARNO MOD ER 280 MX	100473 - MÁQUINAS E EQUIPAMENTOS INDUSTRIAIS	3041 - AMOXARIFADO	75 - ALMOXARIFADO/DEPOSITO A CEU ABERTO	128.752,00	0,52	66.951,04	15,00	0,74	11,10	5,77	69,26
008400	239	354646	MOTOR ELETRICO POT 100 CV ROT 1180 RPM MCA ARNO MOD ER 280 MX	100473 - MÁQUINAS E EQUIPAMENTOS INDUSTRIAIS	3041 - AMOXARIFADO	75 - ALMOXARIFADO/DEPOSITO A CEU ABERTO	128.752,00	0,52	66.951,04	15,00	0,74	11,10	5,77	69,26
008928	1587	292322	BOMBA CENTRIFUGA VAZAO 260 M3/H DIAM ROTOR 330 MM C/MOTOR POT 100 CV MCA EQUIPE MOD STVX-7531	100473 - MÁQUINAS E EQUIPAMENTOS INDUSTRIAIS	3021 - CALDEIRA CANA	7 - CALDEIRAS	138.656,00	0,48	66.554,88	15,00	0,84	12,60	6,05	72,58
002685	1253	358534	TANQUE CILINDRICO VERTICAL ESTRUTURA EM ACO CARBONO CAP 12 M3	100473 - MÁQUINAS E EQUIPAMENTOS INDUSTRIAIS	3081 - AQUECIMENTO / FILTRAÇÃO / DECANTAÇÃO	68 - DECANTACAO E FILTRAGEM DE CANA	127.818,30	0,52	66.465,52	25,00	0,78	19,50	10,14	121,68
002686	1254	358534	TANQUE CILINDRICO VERTICAL ESTRUTURA EM ACO CARBONO CAP 12 M3	100473 - MÁQUINAS E EQUIPAMENTOS INDUSTRIAIS	3081 - AQUECIMENTO / FILTRAÇÃO / DECANTAÇÃO	68 - DECANTACAO E FILTRAGEM DE CANA	127.818,30	0,52	66.465,52	25,00	0,78	19,50	10,14	121,68
004848	1145	358535	TANQUE CILINDRICO HORIZONTAL ESTRUTURA EM ACO CARBONO CAP 12-5 M3	100473 - MÁQUINAS E EQUIPAMENTOS INDUSTRIAIS	3031 - ARMAZENAGEM ALCOOL	4 - ARMAZENAMENTO	127.818,30	0,52	66.465,52	25,00	0,78	19,50	10,14	121,68

Av. Historiador Rubens de Mendonça, 491 – Bairro Araés - Cuiabá/MT - CEP: 78.008-000.

Fone: (65) 3322-3504

Site: www.ibapemt.com.br/E-mail: ibapemt@gmail.com



Este documento foi gerado pelo usuário 154.\*\*\*.\*\*\*-31 em 02/04/2024 13:16:07

Número do documento: 24040120282548100000141093194

<https://pje.tjmt.jus.br:443/pje/Processo/ConsultaDocumento/listView.seam?x=24040120282548100000141093194>

Assinado eletronicamente por: EDUARDO HENRIQUE VIEIRA BARROS - 01/04/2024 20:28:26



Relatório Analítico - Destilaria de Alcool Libra

Patrimônio	Foto	Cotação	Descrição	Código da Conta	Centro de Custo	Localização Interna	Valor de Reposição (BRL)	Índice Final	VALOR JUSTO CORRIGIDO JUN/2022	VUT - Vida Útil Total (anos)	Fator Geral de Manutenção	VUET - Vida Útil Econômica Total	VUER - Vida Útil Econômica Remanescente	
													Anos	Meses
008379	216	349062	RESFRIADOR MCA SIEMENS MOD 1-1-1630/1050	100473 - MÁQUINAS E EQUIPAMENTOS INDUSTRIAIS	3022 - CASA DE FORÇA CANA	20 - GERA. / DIST. ENERGIA	182.728,80	0,36	65.782,37	15,00	0,74	11,10	4,00	47,95
008052	1157	355844	BOMBA CENTRIFUGA VAZAO 100 M3/H DIAM ROTOR 320 MM POT 25 CV MCA EQUIPE MOD BRF-VE-23-S	100473 - MÁQUINAS E EQUIPAMENTOS INDUSTRIAIS	3151 - DESTILARIA MILHO	76 - DESTILARIA MILHO	64.833,07	0,99	64.184,74	15,00	0,78	11,70	11,58	139,00
008091	1170	355846	BOMBA CENTRIFUGA VAZAO 100 M3/H DIAM ROTOR 266 MM POT 20 CV MCA EQUIPE MOD BRF-VD-22	100473 - MÁQUINAS E EQUIPAMENTOS INDUSTRIAIS	3151 - DESTILARIA MILHO	76 - DESTILARIA MILHO	64.833,07	0,99	64.184,74	15,00	0,78	11,70	11,58	139,00
008092	1171	355846	BOMBA CENTRIFUGA VAZAO 100 M3/H DIAM ROTOR 266 MM POT 20 CV MCA EQUIPE MOD BRF-VD-22	100473 - MÁQUINAS E EQUIPAMENTOS INDUSTRIAIS	3151 - DESTILARIA MILHO	76 - DESTILARIA MILHO	64.833,07	0,99	64.184,74	15,00	0,78	11,70	11,58	139,00
008018	1159	355844	BOMBA CENTRIFUGA VAZAO 60 M3/H DIAM ROTOR 320 MM POT 25 CV MCA EQUIPE MOD BRF-VE-23-S	100473 - MÁQUINAS E EQUIPAMENTOS INDUSTRIAIS	3151 - DESTILARIA MILHO	76 - DESTILARIA MILHO	64.817,82	0,99	64.169,44	15,00	0,78	11,70	11,58	139,00
008039	1158	355844	BOMBA CENTRIFUGA VAZAO 60 M3/H DIAM ROTOR 320 MM POT 25 CV MCA EQUIPE MOD BRF-VE-23-S	100473 - MÁQUINAS E EQUIPAMENTOS INDUSTRIAIS	3151 - DESTILARIA MILHO	76 - DESTILARIA MILHO	64.817,82	0,99	64.169,44	15,00	0,78	11,70	11,58	139,00
008043	1160	355844	BOMBA CENTRIFUGA VAZAO 60 M3/H DIAM ROTOR 320 MM POT 25 CV MCA EQUIPE MOD BRF-VE-23-S	100473 - MÁQUINAS E EQUIPAMENTOS INDUSTRIAIS	3151 - DESTILARIA MILHO	76 - DESTILARIA MILHO	64.817,82	0,99	64.169,44	15,00	0,78	11,70	11,58	139,00
002220	1370	354687	FURADEIRA DE COLUNA MCA ROCCO MOD R60H	100473 - MÁQUINAS E EQUIPAMENTOS INDUSTRIAIS	3011 - MANUTENÇÃO CIVIL, ELÉTRICA E MECÂNICA	23 - OFICINA MECÂNICA	122.479,48	0,52	63.689,33	10,00	0,74	7,40	3,85	46,18
004728	1053	292327	BOMBA CENTRIFUGA VAZAO 180 M3/H DIAM ROTOR 320 MM POT 30 CV MCA EQUIPE MOD BRF-WE-28-S	100473 - MÁQUINAS E EQUIPAMENTOS INDUSTRIAIS	3091 - FERMENTAÇÃO DE CANA	19 - FERMENTAÇÃO	83.688,80	0,76	63.603,49	15,00	0,78	11,70	8,89	106,70
008056	1609	256156	VALVULA TIPO ELETROPNEUMATICA MCA POSITIONER MOD YT-1000	100473 - MÁQUINAS E EQUIPAMENTOS INDUSTRIAIS	3021 - CALDEIRA CANA	7 - CALDEIRAS	144.672,68	0,43	62.209,25	20,00	0,84	16,80	7,22	86,69
008057	1610	256156	VALVULA TIPO ELETROPNEUMATICA MCA POSITIONER MOD YT-1000	100473 - MÁQUINAS E EQUIPAMENTOS INDUSTRIAIS	3021 - CALDEIRA CANA	7 - CALDEIRAS	144.672,68	0,43	62.209,25	20,00	0,84	16,80	7,22	86,69
007106	1706	256156	VALVULA TIPO ELETROPNEUMATICA MCA ZANARDO MOD 915	100473 - MÁQUINAS E EQUIPAMENTOS INDUSTRIAIS	3021 - CALDEIRA CANA	7 - CALDEIRAS	144.672,68	0,42	60.762,53	20,00	0,84	16,80	7,06	84,67
007107	1705	256156	VALVULA TIPO ELETROPNEUMATICA MCA ZANARDO MOD 915	100473 - MÁQUINAS E EQUIPAMENTOS INDUSTRIAIS	3021 - CALDEIRA CANA	7 - CALDEIRAS	144.672,68	0,42	60.762,53	20,00	0,84	16,80	7,06	84,67
007108	1707	256156	VALVULA TIPO ELETROPNEUMATICA MCA ZANARDO MOD 915	100473 - MÁQUINAS E EQUIPAMENTOS INDUSTRIAIS	3021 - CALDEIRA CANA	7 - CALDEIRAS	144.672,68	0,42	60.762,53	20,00	0,84	16,80	7,06	84,67
007113	1713	256156	VALVULA TIPO ELETROPNEUMATICA MCA ZANARDO MOD 910	100473 - MÁQUINAS E EQUIPAMENTOS INDUSTRIAIS	3021 - CALDEIRA CANA	7 - CALDEIRAS	144.672,68	0,42	60.762,53	20,00	0,84	16,80	7,06	84,67
007114	1714	256156	VALVULA TIPO ELETROPNEUMATICA MCA ZANARDO MOD 900A12	100473 - MÁQUINAS E EQUIPAMENTOS INDUSTRIAIS	3021 - CALDEIRA CANA	7 - CALDEIRAS	144.672,68	0,42	60.762,53	20,00	0,84	16,80	7,06	84,67
007115	1715	256156	VALVULA TIPO ELETROPNEUMATICA MCA ZANARDO MOD 900A12	100473 - MÁQUINAS E EQUIPAMENTOS INDUSTRIAIS	3021 - CALDEIRA CANA	7 - CALDEIRAS	144.672,68	0,42	60.762,53	20,00	0,84	16,80	7,06	84,67
007135	1743	256156	VALVULA TIPO ELETROPNEUMATICA MCA ZANARDO MOD 915	100473 - MÁQUINAS E EQUIPAMENTOS INDUSTRIAIS	3021 - CALDEIRA CANA	7 - CALDEIRAS	144.672,68	0,42	60.762,53	20,00	0,84	16,80	7,06	84,67

Av. Historiador Rubens de Mendonça, 491 – Bairro Araés - Cuiabá/MT - CEP: 78.008-000.

Fone: (65) 3322-3504

Site: www.ibapemt.com.br/E-mail: ibapemt@gmail.com



Este documento foi gerado pelo usuário 154.\*\*\*.\*\*\*-31 em 02/04/2024 13:16:07

Número do documento: 24040120282548100000141093194

<https://pje.tjmt.jus.br:443/pje/Processo/ConsultaDocumento/listView.seam?x=24040120282548100000141093194>

Assinado eletronicamente por: EDUARDO HENRIQUE VIEIRA BARROS - 01/04/2024 20:28:26



Relatório Analítico - Destilaria de Alcool Libra

Patrimônio	Foto	Cotação	Descrição	Código da Conta	Centro de Custo	Localização Interna	Valor de Reposição (BRL)	Índice Final	VALOR JUSTO CORRIGIDO JUN/2022	VUT - Vida Útil Total (anos)	Fator Geral de Manutenção	VUET - Vida Útil Econômica Total	VUER - Vida Útil Econômica Remanescente	
													Anos	Meses
007136	1745	256156	VALVULA TIPO ELETROPNEUMATICA MCA HITER	100473 - MÁQUINAS E EQUIPAMENTOS INDUSTRIAIS	3021 - CALDEIRA CANA	7 - CALDEIRAS	144.672,68	0,42	60.762,53	20,00	0,84	16,80	7,06	84,67
007137	1744	256156	VALVULA TIPO ELETROPNEUMATICA MCA ZANARDO MOD 915	100473 - MÁQUINAS E EQUIPAMENTOS INDUSTRIAIS	3021 - CALDEIRA CANA	7 - CALDEIRAS	144.672,68	0,42	60.762,53	20,00	0,84	16,80	7,06	84,67
007138	1746	256156	VALVULA TIPO ELETROPNEUMATICA MCA ZANARDO MOD 915	100473 - MÁQUINAS E EQUIPAMENTOS INDUSTRIAIS	3021 - CALDEIRA CANA	7 - CALDEIRAS	144.672,68	0,42	60.762,53	20,00	0,84	16,80	7,06	84,67
008429	1678	256156	VALVULA TIPO ELETROPNEUMATICA MCA ZANARDO MOD 915	100473 - MÁQUINAS E EQUIPAMENTOS INDUSTRIAIS	3021 - CALDEIRA CANA	7 - CALDEIRAS	144.672,68	0,42	60.762,53	20,00	0,84	16,80	7,06	84,67
008439	1679	256156	VALVULA TIPO ELETROPNEUMATICA MCA ZANARDO MOD 915	100473 - MÁQUINAS E EQUIPAMENTOS INDUSTRIAIS	3021 - CALDEIRA CANA	7 - CALDEIRAS	144.672,68	0,42	60.762,53	20,00	0,84	16,80	7,06	84,67
008440	1690	256156	VALVULA TIPO ELETROPNEUMATICA MCA ZANARDO MOD 915	100473 - MÁQUINAS E EQUIPAMENTOS INDUSTRIAIS	3021 - CALDEIRA CANA	7 - CALDEIRAS	144.672,68	0,42	60.762,53	20,00	0,84	16,80	7,06	84,67
002769	1504	358533	TANQUE CILINDRICO HORIZONTAL P/CONDENSADOS ESTRUTURA EM ACO CARBONO CAP 10 M3	100473 - MÁQUINAS E EQUIPAMENTOS INDUSTRIAIS	3072 - MOAGEM CANA	27 - RECEPÇÃO E PREPARO	115.953,43	0,52	60.295,78	25,00	0,78	19,50	10,14	121,68
008220	1202	354640	MOTOR ELETRICO POT 30 CV ROT 1175 RPM MCA WEG MOD 200L	100473 - MÁQUINAS E EQUIPAMENTOS INDUSTRIAIS	3151 - DESTILARIA MILHO	76 - DESTILARIA MILHO	87.364,80	0,69	60.281,57	15,00	0,74	11,10	7,66	91,91
002595	1131	358666	TROCADOR DE CALOR ESTRUTURA ACO CARBONO VERTICAL DIM 300X400X1200 MM AREA DE TROCA 120 L MCA CAJAMAR MOD EUROCAL 40	100473 - MÁQUINAS E EQUIPAMENTOS INDUSTRIAIS	3101 - DESTILARIA CANA	16 - DESTILARIA	115.676,80	0,52	60.255,94	15,00	0,78	11,70	6,08	73,01
007111	1711	256156	VALVULA TIPO ELETROPNEUMATICA MCA POSITIONER MOD YT-1000	100473 - MÁQUINAS E EQUIPAMENTOS INDUSTRIAIS	3021 - CALDEIRA CANA	7 - CALDEIRAS	144.672,68	0,41	59.315,80	20,00	0,84	16,80	6,89	82,66
007112	1712	256156	VALVULA TIPO ELETROPNEUMATICA MCA POSITIONER MOD YT-1000	100473 - MÁQUINAS E EQUIPAMENTOS INDUSTRIAIS	3021 - CALDEIRA CANA	7 - CALDEIRAS	144.672,68	0,41	59.315,80	20,00	0,84	16,80	6,89	82,66
008335	1584	256156	VALVULA TIPO ELETROPNEUMATICA MCA MOVIMATIC	100473 - MÁQUINAS E EQUIPAMENTOS INDUSTRIAIS	3021 - CALDEIRA CANA	7 - CALDEIRAS	144.672,68	0,41	59.315,80	20,00	0,84	16,80	6,89	82,66
008336	1595	256156	VALVULA TIPO ELETROPNEUMATICA MCA MOVIMATIC	100473 - MÁQUINAS E EQUIPAMENTOS INDUSTRIAIS	3021 - CALDEIRA CANA	7 - CALDEIRAS	144.672,68	0,41	59.315,80	20,00	0,84	16,80	6,89	82,66
008337	1596	256156	VALVULA TIPO ELETROPNEUMATICA MCA MOVIMATIC	100473 - MÁQUINAS E EQUIPAMENTOS INDUSTRIAIS	3021 - CALDEIRA CANA	7 - CALDEIRAS	144.672,68	0,41	59.315,80	20,00	0,84	16,80	6,89	82,66
008338	1597	256156	VALVULA TIPO ELETROPNEUMATICA MCA MOVIMATIC	100473 - MÁQUINAS E EQUIPAMENTOS INDUSTRIAIS	3021 - CALDEIRA CANA	7 - CALDEIRAS	144.672,68	0,41	59.315,80	20,00	0,84	16,80	6,89	82,66
008339	1598	256156	VALVULA TIPO ELETROPNEUMATICA MCA MOVIMATIC	100473 - MÁQUINAS E EQUIPAMENTOS INDUSTRIAIS	3021 - CALDEIRA CANA	7 - CALDEIRAS	144.672,68	0,41	59.315,80	20,00	0,84	16,80	6,89	82,66
008340	1599	256156	VALVULA TIPO ELETROPNEUMATICA MCA MOVIMATIC	100473 - MÁQUINAS E EQUIPAMENTOS INDUSTRIAIS	3021 - CALDEIRA CANA	7 - CALDEIRAS	144.672,68	0,41	59.315,80	20,00	0,84	16,80	6,89	82,66
100102	100102	256156	VALVULA TIPO ELETROPNEUMATICA MCA ROTARY MOD YT-1000	100473 - MÁQUINAS E EQUIPAMENTOS INDUSTRIAIS	3021 - CALDEIRA CANA	7 - CALDEIRAS	144.672,68	0,41	59.315,80	20,00	0,84	16,80	6,89	82,66

Av. Historiador Rubens de Mendonça, 491 – Bairro Araés - Cuiabá/MT - CEP: 78.008-000.

Fone: (65) 3322-3504

Site: www.ibapemt.com.br/E-mail: ibapemt@gmail.com



Este documento foi gerado pelo usuário 154.\*\*\*.\*\*\*-31 em 02/04/2024 13:16:07

Número do documento: 24040120282548100000141093194

https://pje.tjmt.jus.br:443/pje/Processo/ConsultaDocumento/listView.seam?x=24040120282548100000141093194

Assinado eletronicamente por: EDUARDO HENRIQUE VIEIRA BARROS - 01/04/2024 20:28:26



Relatório Analítico - Destilaria de Alcool Libra

Patrimônio	Foto	Cotação	Descrição	Código da Conta	Centro de Custo	Localização Interna	Valor de Reposição (BRL)	Índice Final	VALOR JUSTO CORRIGIDO JUN/2022	VUT - Vida Útil Total (anos)	Fator Geral de Manutenção	VUET - Vida Útil Econômica Total	VUER - Vida Útil Econômica Remanescente	
													Anos	Meses
004671	1197	292329	BOMBA CENTRIFUGA VAZAO 90 M3/H DIAM ROTOR 315 MM POT 40 CV MCA EQUIPE	100473 - MAQUINAS E EQUIPAMENTOS INDUSTRIAIS	3151 - DESTILARIA MILHO	76 - DESTILARIA MILHO	96.877,18	0,61	59.095,08	15,00	0,78	11,70	7,14	85,64
008287	1516	355846	BOMBA CENTRIFUGA VAZAO 60 M3/H DIAM ROTOR 250 MM C/MOTOR POT 20 CV MCA EQUIPE	100473 - MAQUINAS E EQUIPAMENTOS INDUSTRIAIS	3072 - MOAGEM CANA	27 - RECEPÇÃO E PREPARO	112.658,00	0,52	58.582,16	15,00	0,78	11,70	6,08	73,01
006888	2162	355725	MACROMEDIDOR DE VAZAO MCA KROHNE MOD OPTIFLUX 4050C	100473 - MAQUINAS E EQUIPAMENTOS INDUSTRIAIS	3072 - MOAGEM CANA	23 - OFICINA MECÂNICA	112.024,52	0,52	58.252,75	10,00	0,74	7,40	3,85	46,18
006889	2163	355725	MACROMEDIDOR DE VAZAO MCA KROHNE MOD OPTIFLUX 4050C	100473 - MAQUINAS E EQUIPAMENTOS INDUSTRIAIS	3072 - MOAGEM CANA	23 - OFICINA MECÂNICA	112.024,52	0,52	58.252,75	10,00	0,74	7,40	3,85	46,18
004536	222	354644	MOTOR ELETRICO POT 75 CV ROT 1185 RPM MCA WEG	100473 - MAQUINAS E EQUIPAMENTOS INDUSTRIAIS	3041 - AMOXARIFADO	75 - ALMOXARIFADO/DEPOSITO A CEU ABERTO	112.658,00	0,51	57.455,58	15,00	0,74	11,10	5,86	67,93
004712	224	354644	MOTOR ELETRICO POT 75 CV ROT 1185 RPM MCA WEG MOD W22	100473 - MAQUINAS E EQUIPAMENTOS INDUSTRIAIS	3041 - AMOXARIFADO	75 - ALMOXARIFADO/DEPOSITO A CEU ABERTO	112.658,00	0,51	57.455,58	15,00	0,74	11,10	5,86	67,93
008388	225	354644	MOTOR ELETRICO POT 75 CV ROT 1185 RPM MCA WEG MOD W22	100473 - MAQUINAS E EQUIPAMENTOS INDUSTRIAIS	3041 - AMOXARIFADO	75 - ALMOXARIFADO/DEPOSITO A CEU ABERTO	112.658,00	0,51	57.455,58	15,00	0,74	11,10	5,86	67,93
008493	2391	354649	MOTOR ELETRICO POT 159 CV ROT 1170 RPM MCA WEG	100473 - MAQUINAS E EQUIPAMENTOS INDUSTRIAIS	3023 - CAPTAÇÃO ÁGUAS E AR COMPRIMIDO CANA	35 - SPRAY/DIST. D'ÁGUA	82.327,00	0,69	56.805,63	15,00	0,74	11,10	7,66	91,91
008020	1155	355846	BOMBA CENTRIFUGA VAZAO 80 M3/H DIAM ROTOR 250 MM POT 20 CV MCA EQUIPE MOD BR-F-VD-22-S	100473 - MAQUINAS E EQUIPAMENTOS INDUSTRIAIS	3151 - DESTILARIA MILHO	76 - DESTILARIA MILHO	56.617,40	0,99	56.051,23	15,00	0,78	11,70	11,58	139,00
008046	1156	355846	BOMBA CENTRIFUGA VAZAO 80 M3/H DIAM ROTOR 250 MM POT 20 CV MCA EQUIPE MOD BR-F-VD-22-S	100473 - MAQUINAS E EQUIPAMENTOS INDUSTRIAIS	3151 - DESTILARIA MILHO	76 - DESTILARIA MILHO	56.617,40	0,99	56.051,23	15,00	0,78	11,70	11,58	139,00
002568	1082	358578	DECANTADOR DE OLEO ESTRUTURA EM ACO INOX CAP 150000L/24 H DIAM 1000X2000 MM MCA ZANINI MOD ZANI-AT	100473 - MAQUINAS E EQUIPAMENTOS INDUSTRIAIS	3101 - DESTILARIA CANA	16 - DESTILARIA	151.283,60	0,36	54.462,10	15,00	0,78	11,70	4,21	50,54
008241	1251	358531	TANQUE CILINDRICO VERTICAL P/MISTURA ESTRUTURA EM ACO CARBONO CAP 7-8 M3	100473 - MAQUINAS E EQUIPAMENTOS INDUSTRIAIS	3081 - AQUECIMENTO / FILTRAÇÃO / DECANTAÇÃO	66 - DECANTACAO E FILTRAGEM DE CANA	104.088,50	0,52	54.126,02	25,00	0,78	19,50	10,14	121,68
008299	1521	292327	BOMBA CENTRIFUGA VAZAO 60 M3/H DIAM ROTOR 250 MM C/MOTOR POT 30 CV MCA EQUIPE	100473 - MAQUINAS E EQUIPAMENTOS INDUSTRIAIS	3072 - MOAGEM CANA	27 - RECEPÇÃO E PREPARO	103.001,60	0,52	53.560,83	15,00	0,78	11,70	6,08	73,01
008230	1226	358526	TANQUE CILINDRICO HORIZONTAL ESTRUTURA EM ACO CARBONO CAP 6-5 M3	100473 - MAQUINAS E EQUIPAMENTOS INDUSTRIAIS	3081 - AQUECIMENTO / FILTRAÇÃO / DECANTAÇÃO	66 - DECANTACAO E FILTRAGEM DE CANA	99.639,41	0,53	52.808,89	25,00	0,78	19,50	10,34	124,02
008296	1518	358529	TANQUE CILINDRICO VERTICAL ESTRUTURA EM ACO CARBONO CAP 6-28 M3 DIM 2000X2000 MM	100473 - MAQUINAS E EQUIPAMENTOS INDUSTRIAIS	3072 - MOAGEM CANA	27 - RECEPÇÃO E PREPARO	101.067,47	0,52	52.555,09	25,00	0,78	19,50	10,14	121,68
008035	1161	355846	BOMBA CENTRIFUGA VAZAO 70 M3/H DIAM ROTOR 305 MM POT 20 CV MCA EQUIPE MOD BR-F-TE-14-S	100473 - MAQUINAS E EQUIPAMENTOS INDUSTRIAIS	3151 - DESTILARIA MILHO	76 - DESTILARIA MILHO	53.025,22	0,99	52.494,97	15,00	0,78	11,70	11,58	139,00
008047	1162	355846	BOMBA CENTRIFUGA VAZAO 70 M3/H DIAM ROTOR 305 MM POT 20 CV MCA EQUIPE MOD BR-F-TE-14-S	100473 - MAQUINAS E EQUIPAMENTOS INDUSTRIAIS	3151 - DESTILARIA MILHO	76 - DESTILARIA MILHO	53.025,22	0,99	52.494,97	15,00	0,78	11,70	11,58	139,00
004479	2396	292260	BOMBA CENTRIFUGA VAZAO 370 M3/H DIAM ROTOR 450 MM POT 150 CV MCA EQUIPE MOD EQ-150-28	100473 - MAQUINAS E EQUIPAMENTOS INDUSTRIAIS	3023 - CAPTAÇÃO ÁGUAS E AR COMPRIMIDO CANA	35 - SPRAY/DIST. D'ÁGUA	75.736,46	0,69	52.258,16	15,00	0,78	11,70	8,07	96,88

Av. Historiador Rubens de Mendonça, 491 – Bairro Araés - Cuiabá/MT - CEP: 78.008-000.

Fone: (65) 3322-3504

Site: www.ibapemt.com.br/E-mail: ibapemt@gmail.com



Este documento foi gerado pelo usuário 154.\*\*\*.\*\*\*-31 em 02/04/2024 13:16:07

Número do documento: 24040120282548100000141093194

https://pje.tjmt.jus.br:443/pje/Processo/ConsultaDocumento/listView.seam?x=24040120282548100000141093194

Assinado eletronicamente por: EDUARDO HENRIQUE VIEIRA BARROS - 01/04/2024 20:28:26



Relatório Analítico - Destilaria de Alcool Libra

Patrimônio	Foto	Cotação	Descrição	Código da Conta	Centro de Custo	Localização Interna	Valor de Reposição (BRL)	Índice Final	VALOR JUSTO CORRIGIDO JUN/2022	VUT - Vida Útil Total (anos)	Fator Geral de Manutenção	VUET - Vida Útil Econômica Total	VUER - Vida Útil Econômica Remanescente	
													Anos	Meses
008180	1127	358527	TANQUE CILINDRICO HORIZONTAL P/CONDENSADO DE VAPOR ESTRUTURA EM ACO CARBONO CAP 6 M3	100473 - MAQUINAS E EQUIPAMENTOS INDUSTRIAIS	3101 - DESTILARIA CANA	16 - DESTILARIA	99.639,44	0,52	51.817,51	25,00	0,78	19,50	10,14	121,68
002246	1338	289648	FURADEIRA DE COLUNA	100473 - MAQUINAS E EQUIPAMENTOS INDUSTRIAIS	3011 - MANUTENÇÃO CIVIL, ELETRICA E MECÂNICA	71 - CALDERARIA	99.040,00	0,52	51.500,80	10,00	0,74	7,40	3,85	46,18
002648	1314	355865	BOMBA CENTRIFUGA VAZAO 750 M3/H DIAM ROTOR 400 MM POT 75 CV MCA EQUIPE	100473 - MAQUINAS E EQUIPAMENTOS INDUSTRIAIS	3023 - CAPTAÇÃO ÁGUAS E AR COMPRIMIDO CANA	35 - SPRAY/DIST. D'ÁGUA	98.998,72	0,52	51.479,33	15,00	0,78	11,70	6,08	73,01
002649	1313	355865	BOMBA CENTRIFUGA VAZAO 750 M3/H DIAM ROTOR 400 MM POT 75 CV MCA EQUIPE	100473 - MAQUINAS E EQUIPAMENTOS INDUSTRIAIS	3023 - CAPTAÇÃO ÁGUAS E AR COMPRIMIDO CANA	35 - SPRAY/DIST. D'ÁGUA	98.998,72	0,52	51.479,33	15,00	0,78	11,70	6,08	73,01
008019	140	354643	MOTOR ELETRICO POT 25 CV ROT 1755 RPM	100473 - MAQUINAS E EQUIPAMENTOS INDUSTRIAIS	3151 - DESTILARIA MILHO	76 - DESTILARIA MILHO	61.384,14	0,83	50.948,84	15,00	0,74	11,10	9,21	110,56
008040	141	354643	MOTOR ELETRICO POT 25 CV ROT 1755 RPM MCA WEG MOD 160L	100473 - MAQUINAS E EQUIPAMENTOS INDUSTRIAIS	3151 - DESTILARIA MILHO	76 - DESTILARIA MILHO	61.384,14	0,83	50.948,84	15,00	0,74	11,10	9,21	110,56
008044	139	354643	MOTOR ELETRICO POT 25 CV ROT 1755 RPM MCA WEG MOD 160L	100473 - MAQUINAS E EQUIPAMENTOS INDUSTRIAIS	3151 - DESTILARIA MILHO	76 - DESTILARIA MILHO	51.463,47	0,99	50.948,84	15,00	0,74	11,10	10,99	131,87
008051	142	354643	MOTOR ELETRICO POT 25 CV ROT 1755 RPM	100473 - MAQUINAS E EQUIPAMENTOS INDUSTRIAIS	3151 - DESTILARIA MILHO	76 - DESTILARIA MILHO	61.384,14	0,83	50.948,84	15,00	0,74	11,10	9,21	110,56
008265	1463	354647	MOTOR ELETRICO POT 125 CV ROT 1182 RPM MCA WEG MOD 250S/M	100473 - MAQUINAS E EQUIPAMENTOS INDUSTRIAIS	3071 - RECEPÇÃO CANA	27 - RECEPÇÃO E PREPARO	96.564,00	0,52	50.213,28	15,00	0,74	11,10	5,77	69,26
008414	268	355864	BOMBA CENTRIFUGA VAZAO 400 M3/H DIAM ROTOR 250 MM MCA EQUIPE MOD EQ-125-41	100473 - MAQUINAS E EQUIPAMENTOS INDUSTRIAIS	3041 - AMOXARIFADO	75 - ALMOXARIFADO/DEPOSITO A CEU ABERTO	96.564,00	0,52	50.213,28	15,00	0,74	11,10	5,77	69,26
008188	1146	358569	VASO PRESSAO ESTRUTURA EM ACO CARBONO DIAM 1800X2500 MM	100473 - MAQUINAS E EQUIPAMENTOS INDUSTRIAIS	3101 - DESTILARIA CANA	16 - DESTILARIA	96.432,59	0,52	50.144,94	25,00	0,78	19,50	10,14	121,68
008189	1147	358569	VASO PRESSAO ESTRUTURA EM ACO CARBONO DIAM 1800X2500 MM	100473 - MAQUINAS E EQUIPAMENTOS INDUSTRIAIS	3101 - DESTILARIA CANA	16 - DESTILARIA	96.432,59	0,52	50.144,94	25,00	0,78	19,50	10,14	121,68
008261	1456	354646	MOTOR ELETRICO POT 100 CV ROT 1775 RPM MCA WEG MOD 250S/M	100473 - MAQUINAS E EQUIPAMENTOS INDUSTRIAIS	3071 - RECEPÇÃO CANA	27 - RECEPÇÃO E PREPARO	96.027,51	0,52	49.934,31	15,00	0,74	11,10	5,77	69,26
008295	1507	354646	MOTOR ELETRICO POT 100 CV ROT 1780 RPM MCA WEG MOD 250S/M	100473 - MAQUINAS E EQUIPAMENTOS INDUSTRIAIS	3072 - MOAGEM CANA	27 - RECEPÇÃO E PREPARO	96.027,51	0,52	49.934,31	15,00	0,74	11,10	5,77	69,26
008286	1508	354646	MOTOR ELETRICO POT 100 CV ROT 1780 RPM MCA WEG MOD 250S/M	100473 - MAQUINAS E EQUIPAMENTOS INDUSTRIAIS	3072 - MOAGEM CANA	27 - RECEPÇÃO E PREPARO	96.027,51	0,52	49.934,31	15,00	0,74	11,10	5,77	69,26
002800	1312	292322	BOMBA CENTRIFUGA VAZAO 240 M3/H DIAM ROTOR 400 MM POT 100 CV MCA EQUIPE MOD EQ-125-41	100473 - MAQUINAS E EQUIPAMENTOS INDUSTRIAIS	3023 - CAPTAÇÃO ÁGUAS E AR COMPRIMIDO CANA	35 - SPRAY/DIST. D'ÁGUA	138.656,00	0,36	49.916,16	15,00	0,78	11,70	4,21	50,54
003066	290	357369	DENSIMETRO MCA ANTON PAAR MOD DMA 4500	100473 - MAQUINAS E EQUIPAMENTOS INDUSTRIAIS	3061 - LABORATÓRIO CANA	21 - LABOR. INDUSTRIAL	99.307,46	0,50	49.653,73	10,00	0,78	7,80	3,90	46,80
004713	226	354642	MOTOR ELETRICO POT 60 CV ROT 11850 RPM MCA WEG MOD W22	100473 - MAQUINAS E EQUIPAMENTOS INDUSTRIAIS	3041 - AMOXARIFADO	75 - ALMOXARIFADO/DEPOSITO A CEU ABERTO	96.564,00	0,51	49.247,64	15,00	0,74	11,10	5,66	67,93

Av. Historiador Rubens de Mendonça, 491 – Bairro Araés - Cuiabá/MT - CEP: 78.008-000.

Fone: (65) 3322-3504

Site: www.ibapemt.com.br/E-mail: ibapemt@gmail.com



Este documento foi gerado pelo usuário 154.\*\*\*.\*\*\*-31 em 02/04/2024 13:16:07

Número do documento: 24040120282548100000141093194

<https://pje.tjmt.jus.br:443/pje/Processo/ConsultaDocumento/listView.seam?x=24040120282548100000141093194>

Assinado eletronicamente por: EDUARDO HENRIQUE VIEIRA BARROS - 01/04/2024 20:28:26





Relatório Analítico - Destilaria de Alcool Libra

Patrimônio	Foto	Cotação	Descrição	Código da Conta	Centro de Custo	Localização Interna	Valor de Reposição (BRL)	Índice Final	VALOR JUSTO CORRIGIDO JUN/2022	VUT - Vida Útil Total (anos)	Fator Geral de Manutenção	VUET - Vida Útil Econômica Total	VUER - Vida Útil Econômica Remanescente	
													Anos	Meses
002601	1135	358521	TANQUE CILINDRICO VERTICAL P/ALCOOL ESTRUTURA EM ACO CARBONO CAP 2-5 M3	100473 - MÁQUINAS E EQUIPAMENTOS INDUSTRIAIS	3101 - DESTILARIA CANA	16 - DESTILARIA	94.596,88	0,52	49.190,38	25,00	0,78	19,50	10,14	121,68
002602	1134	358521	TANQUE CILINDRICO VERTICAL P/ALCOOL ESTRUTURA EM ACO CARBONO CAP 2-5 M3	100473 - MÁQUINAS E EQUIPAMENTOS INDUSTRIAIS	3101 - DESTILARIA CANA	16 - DESTILARIA	94.596,88	0,52	49.190,38	25,00	0,78	19,50	10,14	121,68
002698	1126	358525	TANQUE CILINDRICO VERTICAL P/ALCOOL DE AGUA QUENTE ESTRUTURA EM ACO CARBONO CAP 5 M3	100473 - MÁQUINAS E EQUIPAMENTOS INDUSTRIAIS	3101 - DESTILARIA CANA	16 - DESTILARIA	94.596,88	0,52	49.190,38	25,00	0,78	19,50	10,14	121,68
008321	1572	292260	BOMBA CENTRIFUGA VAZAO 60 M3/H DIAM ROTOR 220 MM CAMOTOR POT 150 CV MCA EQUIPE MOD EQ.100-22	100473 - MÁQUINAS E EQUIPAMENTOS INDUSTRIAIS	3021 - CALDEIRA CANA	7 - CALDEIRAS	75.736,47	0,64	48.471,34	15,00	0,84	12,00	8,06	96,77
002803	246	355865	BOMBA CENTRIFUGA VAZAO 150 M3/H DIAM ROTOR 160 MM MCA KSB MOD WKL 125-4	100473 - MÁQUINAS E EQUIPAMENTOS INDUSTRIAIS	3041 - AMOXARIFADO	75 - ALMOXARIFADO/DEPOSITO A CEU ABERTO	128.898,32	0,37	47.618,38	15,00	0,74	11,10	4,11	49,28
002521	14	327037	BOMBA CENTRIFUGA VAZAO 300 M3/H DIAM ROTOR 300 MM MCA EQUIPE MOD EQ.150.38	100473 - MÁQUINAS E EQUIPAMENTOS INDUSTRIAIS	3091 - FERMENTAÇÃO DE CANA	19 - FERMENTAÇÃO	90.416,09	0,52	47.016,37	15,00	0,78	11,70	6,08	73,01
002525	24	327037	BOMBA CENTRIFUGA VAZAO 300 M3/H DIAM ROTOR 300 MM MCA EQUIPE MOD EQ.150.38	100473 - MÁQUINAS E EQUIPAMENTOS INDUSTRIAIS	3091 - FERMENTAÇÃO DE CANA	19 - FERMENTAÇÃO	90.416,09	0,52	47.016,37	15,00	0,78	11,70	6,08	73,01
008104	13	327037	BOMBA CENTRIFUGA VAZAO 300 M3/H DIAM ROTOR 300 MM MCA EQUIPE MOD EQ.150.38	100473 - MÁQUINAS E EQUIPAMENTOS INDUSTRIAIS	3091 - FERMENTAÇÃO DE CANA	19 - FERMENTAÇÃO	90.416,09	0,52	47.016,37	15,00	0,78	11,70	6,08	73,01
008108	23	327037	BOMBA CENTRIFUGA VAZAO 300 M3/H DIAM ROTOR 300 MM MCA EQUIPE MOD EQ.150.38	100473 - MÁQUINAS E EQUIPAMENTOS INDUSTRIAIS	3091 - FERMENTAÇÃO DE CANA	19 - FERMENTAÇÃO	90.416,09	0,52	47.016,37	15,00	0,78	11,70	6,08	73,01
004269	1306	354648	MOTOR ELETRICO POT 200 CV ROT 1185 RPM MCA WEG MOD 315S/M	100473 - MÁQUINAS E EQUIPAMENTOS INDUSTRIAIS	3023 - CAPTAÇÃO ÁGUAS E AR COMPRIMIDO CANA	35 - SPRAY/DIST. D'ÁGUA	90.374,00	0,52	46.994,48	15,00	0,74	11,10	5,77	69,26
008459	1305	354648	MOTOR ELETRICO POT 200 CV ROT 1185 RPM MCA WEG MOD 315S/M	100473 - MÁQUINAS E EQUIPAMENTOS INDUSTRIAIS	3023 - CAPTAÇÃO ÁGUAS E AR COMPRIMIDO CANA	35 - SPRAY/DIST. D'ÁGUA	90.374,00	0,52	46.994,48	15,00	0,74	11,10	5,77	69,26
008460	1304	354648	MOTOR ELETRICO POT 200 CV ROT 1185 RPM MCA WEG MOD 315S/M	100473 - MÁQUINAS E EQUIPAMENTOS INDUSTRIAIS	3023 - CAPTAÇÃO ÁGUAS E AR COMPRIMIDO CANA	35 - SPRAY/DIST. D'ÁGUA	90.374,00	0,52	46.994,48	15,00	0,74	11,10	5,77	69,26
008461	1303	354648	MOTOR ELETRICO POT 200 CV ROT 1185 RPM MCA WEG MOD 315S/M	100473 - MÁQUINAS E EQUIPAMENTOS INDUSTRIAIS	3023 - CAPTAÇÃO ÁGUAS E AR COMPRIMIDO CANA	35 - SPRAY/DIST. D'ÁGUA	90.374,00	0,52	46.994,48	15,00	0,74	11,10	5,77	69,26
002557	73	358519	TANQUE CILINDRICO VERTICAL P/AGUA QUENTE ESTRUTURA EM ACO CARBONO CAP 4 M3	100473 - MÁQUINAS E EQUIPAMENTOS INDUSTRIAIS	3092 - TRATAMENTO DO FERMENTO CANA	19 - FERMENTAÇÃO	89.554,32	0,52	46.568,25	25,00	0,78	19,50	10,14	121,68
002558	74	358519	TANQUE CILINDRICO VERTICAL P/AGUA QUENTE ESTRUTURA EM ACO CARBONO CAP 4 M3	100473 - MÁQUINAS E EQUIPAMENTOS INDUSTRIAIS	3092 - TRATAMENTO DO FERMENTO CANA	19 - FERMENTAÇÃO	89.554,32	0,52	46.568,25	25,00	0,78	19,50	10,14	121,68
008117	34	358520	TANQUE CILINDRICO VERTICAL ESTRUTURA EM ACO CARBONO CAP 4 M3	100473 - MÁQUINAS E EQUIPAMENTOS INDUSTRIAIS	3101 - DESTILARIA CANA	16 - DESTILARIA	89.554,32	0,52	46.568,25	25,00	0,78	19,50	10,14	121,68
007156	1778	304301	FORNO ELETRICO CAP 200 GRAUS C MCA PRATICA TECHNICOOK MOD COMBI	100473 - MÁQUINAS E EQUIPAMENTOS INDUSTRIAIS	3012 - UNIDADE DE ALIMENTAÇÃO E NUTRIÇÃO	37 - REFEITORIO	59.424,00	0,78	46.350,72	15,00	0,78	11,70	9,13	109,51
008058	1606	354698	MOTOR ELETRICO POT 250 CV ROT 1790 RPM MCA WEG MOD 315S/M	100473 - MÁQUINAS E EQUIPAMENTOS INDUSTRIAIS	3021 - CALDEIRA CANA	7 - CALDEIRAS	94.913,33	0,48	45.558,40	15,00	0,79	11,85	5,89	68,26

Av. Historiador Rubens de Mendonça, 491 – Bairro Araés - Cuiabá/MT - CEP: 78.008-000.

Fone: (65) 3322-3504

Site: www.ibapemt.com.br/E-mail: ibapemt@gmail.com



Este documento foi gerado pelo usuário 154.\*\*\*.\*\*\*-31 em 02/04/2024 13:16:07

Número do documento: 24040120282548100000141093194

<https://pje.tjmt.jus.br:443/pje/Processo/ConsultaDocumento/listView.seam?x=24040120282548100000141093194>

Assinado eletronicamente por: EDUARDO HENRIQUE VIEIRA BARROS - 01/04/2024 20:28:26



Relatório Analítico - Destilaria de Alcool Libra

Patrimônio	Foto	Cotação	Descrição	Código da Conta	Centro de Custo	Localização Interna	Valor de Reposição (BRL)	Índice Final	VALOR JUSTO CORRIGIDO JUN/2022	VUT - Vida Útil Total (anos)	Fator Geral de Manutenção	VUET - Vida Útil Econômica Total	VUER - Vida Útil Econômica Remanescente	
													Anos	Meses
008349	1615	354698	MOTOR ELETRICO POT 250 CV ROT 3570 RPM MCA WEG MOD 3155/M	100473 - MÁQUINAS E EQUIPAMENTOS INDUSTRIAIS	3021 - CALDEIRA CANA	7 - CALDEIRAS	94.913,33	0,48	45.558,40	15,00	0,79	11,85	5,69	68,26
008451	1266	354698	MOTOR ELETRICO POT 250 CV ROT 1190 RPM MCA WEG MOD 3355 ML	100473 - MÁQUINAS E EQUIPAMENTOS INDUSTRIAIS	3021 - CALDEIRA CANA	7 - CALDEIRAS	94.913,33	0,48	45.558,40	15,00	0,79	11,85	5,69	68,26
008452	1267	354698	MOTOR ELETRICO POT 250 CV ROT 1190 RPM MCA WEG MOD 3355 ML	100473 - MÁQUINAS E EQUIPAMENTOS INDUSTRIAIS	3021 - CALDEIRA CANA	7 - CALDEIRAS	94.913,33	0,48	45.558,40	15,00	0,79	11,85	5,69	68,26
008453	1268	354698	MOTOR ELETRICO POT 250 CV ROT 1190 RPM MCA WEG MOD 3355 ML	100473 - MÁQUINAS E EQUIPAMENTOS INDUSTRIAIS	3021 - CALDEIRA CANA	7 - CALDEIRAS	94.913,33	0,48	45.558,40	15,00	0,79	11,85	5,69	68,26
008454	1269	354698	MOTOR ELETRICO POT 250 CV ROT 1190 RPM MCA WEG MOD 3355 ML	100473 - MÁQUINAS E EQUIPAMENTOS INDUSTRIAIS	3021 - CALDEIRA CANA	7 - CALDEIRAS	94.913,33	0,48	45.558,40	15,00	0,79	11,85	5,69	68,26
008021	144	354639	MOTOR ELETRICO POT 20 CV ROT 1760 RPM MCA WEG MOD 160M	100473 - MÁQUINAS E EQUIPAMENTOS INDUSTRIAIS	3151 - DESTILARIA MILHO	76 - DESTILARIA MILHO	53.852,01	0,83	44.697,17	15,00	0,74	11,10	9,21	110,56
008036	152	354639	MOTOR ELETRICO POT 20 CV ROT 1760 RPM MCA WEG MOD 160M	100473 - MÁQUINAS E EQUIPAMENTOS INDUSTRIAIS	3151 - DESTILARIA MILHO	76 - DESTILARIA MILHO	53.852,01	0,83	44.697,17	15,00	0,74	11,10	9,21	110,56
008045	143	354639	MOTOR ELETRICO POT 20 CV ROT 1755 RPM MCA WEG MOD 160L	100473 - MÁQUINAS E EQUIPAMENTOS INDUSTRIAIS	3151 - DESTILARIA MILHO	76 - DESTILARIA MILHO	53.852,01	0,83	44.697,17	15,00	0,74	11,10	9,21	110,56
008048	151	354639	MOTOR ELETRICO POT 20 CV ROT 1760 RPM MCA WEG MOD 160M	100473 - MÁQUINAS E EQUIPAMENTOS INDUSTRIAIS	3151 - DESTILARIA MILHO	76 - DESTILARIA MILHO	53.852,01	0,83	44.697,17	15,00	0,74	11,10	9,21	110,56
008095	1172	354639	MOTOR ELETRICO POT 20 CV ROT 1760 RPM MCA WEG MOD 160M	100473 - MÁQUINAS E EQUIPAMENTOS INDUSTRIAIS	3151 - DESTILARIA MILHO	76 - DESTILARIA MILHO	53.852,01	0,83	44.697,17	15,00	0,74	11,10	9,21	110,56
008096	1173	354639	MOTOR ELETRICO POT 20 CV ROT 1760 RPM MCA WEG MOD 160M	100473 - MÁQUINAS E EQUIPAMENTOS INDUSTRIAIS	3151 - DESTILARIA MILHO	76 - DESTILARIA MILHO	53.852,01	0,83	44.697,17	15,00	0,74	11,10	9,21	110,56
000566	1783	296331	COIFA EXAUSTORA ESTRUTURA EM ACO INOX DIM 6000X1400X600 MM	100473 - MÁQUINAS E EQUIPAMENTOS INDUSTRIAIS	3012 - UNIDADE DE ALIMENTAÇÃO E NUTRIÇÃO	37 - REFEITORIO	80.618,56	0,54	43.534,02	25,00	0,78	19,50	10,53	126,36
004635	1786	296331	COIFA EXAUSTORA ESTRUTURA EM ACO INOX DIM 6000X1400X600 MM	100473 - MÁQUINAS E EQUIPAMENTOS INDUSTRIAIS	3012 - UNIDADE DE ALIMENTAÇÃO E NUTRIÇÃO	37 - REFEITORIO	80.618,56	0,54	43.534,02	25,00	0,78	19,50	10,53	126,36
002785	1052	292327	BOMBA CENTRIFUGA VAZAO 360 M3/H DIAM ROTOR 250 MM POT 30 CV MCA EQUIPE MOD EQS.100.27	100473 - MÁQUINAS E EQUIPAMENTOS INDUSTRIAIS	3091 - FERMENTAÇÃO DE CANA	19 - FERMENTAÇÃO	83.688,80	0,52	43.518,18	15,00	0,78	11,70	6,08	73,01
008154	1055	292327	BOMBA CENTRIFUGA VAZAO 180 M3/H DIAM ROTOR 320 MM POT 30 CV MCA EQUIPE MOD BRF-WE-28-5	100473 - MÁQUINAS E EQUIPAMENTOS INDUSTRIAIS	3091 - FERMENTAÇÃO DE CANA	19 - FERMENTAÇÃO	83.688,80	0,52	43.518,18	15,00	0,78	11,70	6,08	73,01
002381	2392	329290	BOMBA CENTRIFUGA VAZAO 50 M3/H DIAM ROTOR 100 MM C/MOTOR POT 2 CV MCA MARK	100473 - MÁQUINAS E EQUIPAMENTOS INDUSTRIAIS	3023 - CAPTAÇÃO ÁGUAS E AR COMPRIMIDO CANA	35 - SPRAY/DIST. D'ÁGUA	61.900,00	0,69	42.711,00	15,00	0,78	11,70	8,07	96,88
006895	2170	357349	CÂMARA FRIA TIPO CONTAINER C/REVESTIMENTO EM PVC DIM 3000X14000X2500 MM CAP 35000 BTU/H MCA CARRIER MOD 69NT40-511-70	100473 - MÁQUINAS E EQUIPAMENTOS INDUSTRIAIS	3012 - UNIDADE DE ALIMENTAÇÃO E NUTRIÇÃO	37 - REFEITORIO	94.088,00	0,44	41.398,72	20,00	0,78	15,60	6,86	82,37
002936	1467	355728	REDUTOR DE VELOCIDADE DO CUSCH-CUSCH DE PALHA C/MOTOR POT 34 CV RELACAO 101.03 MCA CESTARI MOD E20440P190000	100473 - MÁQUINAS E EQUIPAMENTOS INDUSTRIAIS	3071 - RECEPÇÃO CANA	27 - RECEPÇÃO E PREPARO	76.178,29	0,52	39.612,71	15,00	0,74	11,10	5,77	69,26

Av. Historiador Rubens de Mendonça, 491 – Bairro Araés - Cuiabá/MT - CEP: 78.008-000.

Fone: (65) 3322-3504

Site: www.ibapemt.com.br/E-mail: ibapemt@gmail.com



Este documento foi gerado pelo usuário 154.\*\*\*.\*\*\*-31 em 02/04/2024 13:16:07

Número do documento: 24040120282548100000141093194

https://pje.tjmt.jus.br:443/pje/Processo/ConsultaDocumento/listView.seam?x=24040120282548100000141093194

Assinado eletronicamente por: EDUARDO HENRIQUE VIEIRA BARROS - 01/04/2024 20:28:26



Relatório Analítico - Destilaria de Alcool Libra

Patrimônio	Foto	Cotação	Descrição	Código da Conta	Centro de Custo	Localização Interna	Valor de Reposição (BRL)	Índice Final	VALOR JUSTO CORRIGIDO JUN/2022	VUT - Vida Útil Total (anos)	Fator Geral de Manutenção	VUET - Vida Útil Econômica Total	VUER - Vida Útil Econômica Remanescente	
													Anos	Meses
006896	2169	357348	CAMARA FRIA ESTRUTURA ACO CARBONO C/REVESTIMENTO EM PVC DIM 5000X4000X2500 MM	100473 - MÁQUINAS E EQUIPAMENTOS INDUSTRIAIS	3012 - UNIDADE DE ALIMENTAÇÃO E NUTRIÇÃO	37 - REFEITORIO	89.878,80	0,44	39.546,67	20,00	0,78	15,60	6,86	82,37
008348	1614	354649	MOTOR ELETRICO POT 150 CV ROT 1785 RPM MCA WEG MOD 280S/M	100473 - MÁQUINAS E EQUIPAMENTOS INDUSTRIAIS	3021 - CALDEIRA CANA	7 - CALDEIRAS	82.327,00	0,48	39.516,96	15,00	0,79	11,85	5,69	68,26
008350	1616	354649	MOTOR ELETRICO POT 150 CV ROT 3570 RPM MCA WEG MOD 280S/M	100473 - MÁQUINAS E EQUIPAMENTOS INDUSTRIAIS	3021 - CALDEIRA CANA	7 - CALDEIRAS	82.327,00	0,48	39.516,96	15,00	0,79	11,85	5,69	68,26
008470	1336	354700	MOTOR ELETRICO POT 175 CV ROT 1185 RPM MCA WEG MOD 315S/M	100473 - MÁQUINAS E EQUIPAMENTOS INDUSTRIAIS	3023 - CAPTAÇÃO ÁGUAS E AR COMPRIMIDO CANA	35 - SPRAY/DIST. D'ÁGUA	75.930,88	0,52	39.483,95	15,00	0,74	11,10	5,77	69,26
004273	1330	292260	BOMBA CENTRIFUGA VAZAO 1000 M3H DIAM ROTOR 700 MM POT 125 CV MCA EQUIPE MOD EQP-250-41	100473 - MÁQUINAS E EQUIPAMENTOS INDUSTRIAIS	3023 - CAPTAÇÃO ÁGUAS E AR COMPRIMIDO CANA	35 - SPRAY/DIST. D'ÁGUA	75.736,46	0,52	39.382,96	15,00	0,78	11,70	6,08	73,01
004274	1329	292260	BOMBA CENTRIFUGA VAZAO 1000 M3H DIAM ROTOR 700 MM POT 125 CV MCA EQUIPE MOD EQP-250-41	100473 - MÁQUINAS E EQUIPAMENTOS INDUSTRIAIS	3023 - CAPTAÇÃO ÁGUAS E AR COMPRIMIDO CANA	35 - SPRAY/DIST. D'ÁGUA	75.736,46	0,52	39.382,96	15,00	0,78	11,70	6,08	73,01
004275	1328	292260	BOMBA CENTRIFUGA VAZAO 1000 M3H DIAM ROTOR 700 MM POT 125 CV MCA EQUIPE MOD EQP-250-41	100473 - MÁQUINAS E EQUIPAMENTOS INDUSTRIAIS	3023 - CAPTAÇÃO ÁGUAS E AR COMPRIMIDO CANA	35 - SPRAY/DIST. D'ÁGUA	75.736,46	0,52	39.382,96	15,00	0,78	11,70	6,08	73,01
004276	1331	292260	BOMBA CENTRIFUGA VAZAO 1000 M3H DIAM ROTOR 700 MM POT 125 CV MCA EQUIPE MOD EQP-250-41	100473 - MÁQUINAS E EQUIPAMENTOS INDUSTRIAIS	3023 - CAPTAÇÃO ÁGUAS E AR COMPRIMIDO CANA	35 - SPRAY/DIST. D'ÁGUA	75.736,46	0,52	39.382,96	15,00	0,78	11,70	6,08	73,01
008420	280	292260	BOMBA CENTRIFUGA VAZAO 1000 M3H DIAM ROTOR 700 MM POT 125 CV MCA EQUIPE MOD EQP-250-41	100473 - MÁQUINAS E EQUIPAMENTOS INDUSTRIAIS	3023 - CAPTAÇÃO ÁGUAS E AR COMPRIMIDO CANA	84 - TRATAMENTO AGUA	75.736,46	0,52	39.382,96	15,00	0,78	11,70	6,08	73,01
008449	279	292260	BOMBA CENTRIFUGA VAZAO 1000 M3H DIAM ROTOR 700 MM POT 125 CV MCA EQUIPE MOD EQP-250-41	100473 - MÁQUINAS E EQUIPAMENTOS INDUSTRIAIS	3023 - CAPTAÇÃO ÁGUAS E AR COMPRIMIDO CANA	84 - TRATAMENTO AGUA	75.736,46	0,52	39.382,96	15,00	0,78	11,70	6,08	73,01
004279	1335	354647	MOTOR ELETRICO POT 125 CV ROT 1185 RPM MCA WEG MOD 280S/M	100473 - MÁQUINAS E EQUIPAMENTOS INDUSTRIAIS	3023 - CAPTAÇÃO ÁGUAS E AR COMPRIMIDO CANA	35 - SPRAY/DIST. D'ÁGUA	74.280,00	0,52	38.625,60	15,00	0,74	11,10	5,77	69,26
004280	1332	354647	MOTOR ELETRICO POT 125 CV ROT 1185 RPM MCA WEG MOD 280S/M	100473 - MÁQUINAS E EQUIPAMENTOS INDUSTRIAIS	3023 - CAPTAÇÃO ÁGUAS E AR COMPRIMIDO CANA	35 - SPRAY/DIST. D'ÁGUA	74.280,00	0,52	38.625,60	15,00	0,74	11,10	5,77	69,26
004282	1334	354647	MOTOR ELETRICO POT 125 CV ROT 1185 RPM MCA WEG MOD 280S/M	100473 - MÁQUINAS E EQUIPAMENTOS INDUSTRIAIS	3023 - CAPTAÇÃO ÁGUAS E AR COMPRIMIDO CANA	35 - SPRAY/DIST. D'ÁGUA	74.280,00	0,52	38.625,60	15,00	0,74	11,10	5,77	69,26
008469	1333	354647	MOTOR ELETRICO POT 125 CV ROT 1185 RPM MCA WEG MOD 280S/M	100473 - MÁQUINAS E EQUIPAMENTOS INDUSTRIAIS	3023 - CAPTAÇÃO ÁGUAS E AR COMPRIMIDO CANA	35 - SPRAY/DIST. D'ÁGUA	74.280,00	0,52	38.625,60	15,00	0,74	11,10	5,77	69,26
002715	1687	358530	TANQUE CILINDRICO HORIZONTAL PIAGUA ESTRUTURA EM ACO CARBONO CAP 87 M3	100473 - MÁQUINAS E EQUIPAMENTOS INDUSTRIAIS	3021 - CALDEIRA CANA	7 - CALDEIRAS	80.068,11	0,48	38.432,69	25,00	0,84	21,00	10,08	120,96
008029	1381	354646	MOTOR ELETRICO POT 100 CV ROT 1775 RPM MCA WEG MOD W22PLUS	100473 - MÁQUINAS E EQUIPAMENTOS INDUSTRIAIS	3011 - MANUTENÇÃO CIVIL, ELÉTRICA E MECÂNICA	23 - OFICINA MECÂNICA	73.867,32	0,52	38.411,01	15,00	0,74	11,10	5,77	69,26
008464	1317	354646	MOTOR ELETRICO POT 100 CV ROT 1180 RPM MCA WEG MOD 250S/M	100473 - MÁQUINAS E EQUIPAMENTOS INDUSTRIAIS	3023 - CAPTAÇÃO ÁGUAS E AR COMPRIMIDO CANA	35 - SPRAY/DIST. D'ÁGUA	73.867,32	0,52	38.411,01	15,00	0,74	11,10	5,77	69,26
004061	1105	358579	DECANTADOR PIVOLEO FUSEL ESTRUTURA EM ACO INOX CAP 0,8 M3 DIAM 1200X1400 MM MCA CONGER	100473 - MÁQUINAS E EQUIPAMENTOS INDUSTRIAIS	3101 - DESTILARIA CANA	16 - DESTILARIA	70.726,45	0,54	38.192,29	15,00	0,78	11,70	6,32	75,82

Av. Historiador Rubens de Mendonça, 491 – Bairro Araés - Cuiabá/MT - CEP: 78.008-000.

Fone: (65) 3322-3504

Site: www.ibapemt.com.br/E-mail: ibapemt@gmail.com



Este documento foi gerado pelo usuário 154.\*\*\*.\*\*\*-31 em 02/04/2024 13:16:08

Número do documento: 24040120282548100000141093194

<https://pje.tjmt.jus.br:443/pje/Processo/ConsultaDocumento/listView.seam?x=24040120282548100000141093194>

Assinado eletronicamente por: EDUARDO HENRIQUE VIEIRA BARROS - 01/04/2024 20:28:26



Relatório Analítico - Destilaria de Alcool Libra

Patrimônio	Foto	Cotação	Descrição	Código da Conta	Centro de Custo	Localização Interna	Valor de Reposição (BRL)	Índice Final	VALOR JUSTO CORRIGIDO JUN/2022	VUT - Vida Útil Total (anos)	Fator Geral de Manutenção	VUET - Vida Útil Econômica Total	VUER - Vida Útil Econômica Remanescente	
													Anos	Meses
008318	1569	355728	REDUTOR DE VELOCIDADE C/MOTOR POT 30 CV RELACAO 1.63 MCA CESTARI	100473 - MÁQUINAS E EQUIPAMENTOS INDUSTRIAIS	3021 - CALDEIRA CANA	7 - CALDEIRAS	58.598,68	0,64	37.503,15	15,00	0,79	11,85	7,58	91,01
008319	1570	355728	REDUTOR DE VELOCIDADE C/MOTOR POT 30 CV RELACAO 1.63 MCA CESTARI	100473 - MÁQUINAS E EQUIPAMENTOS INDUSTRIAIS	3021 - CALDEIRA CANA	7 - CALDEIRAS	58.598,68	0,64	37.503,15	15,00	0,79	11,85	7,58	91,01
008200	1179	358502	TANQUE CILINDRICO VERTICAL ESTRUTURA EM ACO INOX CAP 0.7 M3	100473 - MÁQUINAS E EQUIPAMENTOS INDUSTRIAIS	3151 - DESTILARIA MILHO	76 - DESTILARIA MILHO	62.410,20	0,59	36.822,02	35,00	0,78	27,30	16,11	193,28
008455	1270	354700	MOTOR ELETRICO POT 175 CV ROT 1185 RPM MCA WEG MOD 3158/M	100473 - MÁQUINAS E EQUIPAMENTOS INDUSTRIAIS	3021 - CALDEIRA CANA	7 - CALDEIRAS	75.930,67	0,48	36.446,72	15,00	0,79	11,85	5,69	68,26
004388	1064	354642	MOTOR ELETRICO POT 60 CV ROT 1775 RPM MCA WEG MOD 225 SM	100473 - MÁQUINAS E EQUIPAMENTOS INDUSTRIAIS	3091 - FERMENTAÇÃO DE CANA	19 - FERMENTAÇÃO	70.067,89	0,52	36.435,30	15,00	0,74	11,10	5,77	69,26
004747	127	354642	MOTOR ELETRICO POT 60 CV ROT 1775 RPM MCA WEG	100473 - MÁQUINAS E EQUIPAMENTOS INDUSTRIAIS	3101 - DESTILARIA CANA	16 - DESTILARIA	70.067,89	0,52	36.435,30	15,00	0,74	11,10	5,77	69,26
008157	1063	354642	MOTOR ELETRICO POT 60 CV ROT 1775 RPM MCA WEG MOD 225 SM	100473 - MÁQUINAS E EQUIPAMENTOS INDUSTRIAIS	3091 - FERMENTAÇÃO DE CANA	19 - FERMENTAÇÃO	70.067,89	0,52	36.435,30	15,00	0,74	11,10	5,77	69,26
008236	1245	354642	MOTOR ELETRICO POT 60 CV ROT 1780 RPM MCA WEG MOD 225M	100473 - MÁQUINAS E EQUIPAMENTOS INDUSTRIAIS	3081 - AQUECIMENTO / FILTRAÇÃO / DECANTAÇÃO	68 - DECANCAO E FILTRAGEM DE CANA	70.067,89	0,52	36.435,30	15,00	0,74	11,10	5,77	69,26
008291	1511	354642	MOTOR ELETRICO POT 60 CV ROT 1180 RPM MCA WEG MOD 250SM	100473 - MÁQUINAS E EQUIPAMENTOS INDUSTRIAIS	3072 - MOAGEM CANA	27 - RECEPÇÃO E PREPARO	70.067,89	0,52	36.435,30	15,00	0,74	11,10	5,77	69,26
008292	1512	354642	MOTOR ELETRICO POT 60 CV ROT 1180 RPM MCA WEG MOD 250SM	100473 - MÁQUINAS E EQUIPAMENTOS INDUSTRIAIS	3072 - MOAGEM CANA	27 - RECEPÇÃO E PREPARO	70.067,89	0,52	36.435,30	15,00	0,74	11,10	5,77	69,26
008334	1593	292260	BOMBA CENTRIFUGA VAZAO 60 M3/H DIAM ROTOR 220 MM C/MOTOR POT 150 CV MCA EQUIPE MOD EQ4-100-22	100473 - MÁQUINAS E EQUIPAMENTOS INDUSTRIAIS	3021 - CALDEIRA CANA	7 - CALDEIRAS	75.736,46	0,48	36.353,50	15,00	0,84	12,60	6,05	72,58
008448	1618	292260	BOMBA CENTRIFUGA VAZAO 60 M3/H DIAM ROTOR 220 MM C/MOTOR POT 150 CV MCA EQUIPE MOD EQ4-100-22	100473 - MÁQUINAS E EQUIPAMENTOS INDUSTRIAIS	3021 - CALDEIRA CANA	7 - CALDEIRAS	75.736,46	0,48	36.353,50	15,00	0,84	12,60	6,05	72,58
L04684	2655	292327	BOMBA CENTRIFUGA VAZAO 80 M3/H DIAM ROTOR 280 MM POT 30 CV MCA EQUIPE MOD BCM-90-300-Y	100473 - MÁQUINAS E EQUIPAMENTOS INDUSTRIAIS	3023 - CAPTAÇÃO ÁGUAS E AR COMPRIMIDO CANA	35 - SPRAY/DIST. D'ÁGUA	64.376,00	0,56	36.050,56	15,00	0,78	11,70	6,55	78,62
008031	1631	354647	MOTOR ELETRICO POT 125 CV ROT 1785 RPM MCA WEG MOD 280SM	100473 - MÁQUINAS E EQUIPAMENTOS INDUSTRIAIS	3021 - CALDEIRA CANA	7 - CALDEIRAS	74.280,00	0,48	35.654,40	15,00	0,79	11,85	5,69	68,26
008053	1630	354647	MOTOR ELETRICO POT 125 CV ROT 1785 RPM MCA WEG MOD 280SM	100473 - MÁQUINAS E EQUIPAMENTOS INDUSTRIAIS	3021 - CALDEIRA CANA	7 - CALDEIRAS	74.280,00	0,48	35.654,40	15,00	0,79	11,85	5,69	68,26
008344	1605	354647	MOTOR ELETRICO POT 125 CV ROT 1780 RPM MCA WEG MOD 280SM	100473 - MÁQUINAS E EQUIPAMENTOS INDUSTRIAIS	3021 - CALDEIRA CANA	7 - CALDEIRAS	74.280,00	0,48	35.654,40	15,00	0,79	11,85	5,69	68,26
008070	1702	248972	SOPRADOR DE FULIGEM C/ MOTOREDUTOR DE 0.33 CV ESTRUTURA EM ACO CARBONO MCA HITER	100473 - MÁQUINAS E EQUIPAMENTOS INDUSTRIAIS	3021 - CALDEIRA CANA	7 - CALDEIRAS	41.423,48	0,86	35.624,19	10,00	0,84	8,40	7,22	86,69
008071	1703	248972	SOPRADOR DE FULIGEM C/ MOTOREDUTOR DE 0.33 CV ESTRUTURA EM ACO CARBONO MCA HITER	100473 - MÁQUINAS E EQUIPAMENTOS INDUSTRIAIS	3021 - CALDEIRA CANA	7 - CALDEIRAS	41.423,48	0,86	35.624,19	10,00	0,84	8,40	7,22	86,69

Av. Historiador Rubens de Mendonça, 491 – Bairro Araés - Cuiabá/MT - CEP: 78.008-000.

Fone: (65) 3322-3504

Site: www.ibapemt.com.br/E-mail: ibapemt@gmail.com



Este documento foi gerado pelo usuário 154.\*\*\*.\*\*\*-31 em 02/04/2024 13:16:08

Número do documento: 24040120282548100000141093194

<https://pje.tjmt.jus.br:443/pje/Processo/ConsultaDocumento/listView.seam?x=24040120282548100000141093194>

Assinado eletronicamente por: EDUARDO HENRIQUE VIEIRA BARROS - 01/04/2024 20:28:26



Relatório Analítico - Destilaria de Alcool Libra

Patrimônio	Foto	Cotação	Descrição	Código da Conta	Centro de Custo	Localização Interna	Valor de Reposição (BRL)	Índice Final	VALOR JUSTO CORRIGIDO JUN/2022	VUT - Vida Útil Total (anos)	Fator Geral de Manutenção	VUET - Vida Útil Econômica Total	VUER - Vida Útil Econômica Remanescente	
													Anos	Meses
008438	1689	248972	SOPRADOR DE FULIGEM C/ MOTOREDUTOR DE 0.33 CV ESTRUTURA EM AÇO CARBONO MCA HEROM	100473 - MÁQUINAS E EQUIPAMENTOS INDUSTRIAIS	3021 - CALDEIRA CANA	7 - CALDEIRAS	41.423,48	0,86	35.624,19	10,00	0,84	8,40	7,22	86,69
008444	1700	248972	SOPRADOR DE FULIGEM C/ MOTOREDUTOR DE 0.33 CV ESTRUTURA EM AÇO CARBONO MCA HEROM	100473 - MÁQUINAS E EQUIPAMENTOS INDUSTRIAIS	3021 - CALDEIRA CANA	7 - CALDEIRAS	41.423,48	0,86	35.624,19	10,00	0,84	8,40	7,22	86,69
008445	1688	248972	SOPRADOR DE FULIGEM C/ MOTOREDUTOR DE 0.33 CV ESTRUTURA EM AÇO CARBONO MCA HEROM	100473 - MÁQUINAS E EQUIPAMENTOS INDUSTRIAIS	3021 - CALDEIRA CANA	7 - CALDEIRAS	41.423,48	0,86	35.624,19	10,00	0,84	8,40	7,22	86,69
008026	1588	354646	MOTOR ELÉTRICO POT 100 CV ROT 1775 RPM MCA WEG MOD 250S/M	100473 - MÁQUINAS E EQUIPAMENTOS INDUSTRIAIS	3021 - CALDEIRA CANA	7 - CALDEIRAS	73.867,33	0,48	35.456,32	15,00	0,79	11,85	5,89	68,26
002726	1453	358439	GARRA HIDRAULICA TIPO ARANHA EM AÇO CARBONO DIM 3000X4000 MM CAP 8 TON MCA PAINCO	100473 - MÁQUINAS E EQUIPAMENTOS INDUSTRIAIS	3071 - RECEPÇÃO CANA	27 - RECEPÇÃO E PREPARO	80.470,00	0,44	35.406,80	20,00	0,78	15,60	6,86	82,37
007105	1586	357368	CLIMATIZADOR ADIABÁTICO ESTRUTURA EM POLIPROPILENO DIM 2000X2000X3000 MCA GW	100473 - MÁQUINAS E EQUIPAMENTOS INDUSTRIAIS	3021 - CALDEIRA CANA	10 - CCM CALDEIRAS	53.828,24	0,65	34.988,36	10,00	0,84	8,40	5,46	65,52
002383	2387	355863	BOMBA CENTRÍFUGA VAZAO 170 M3/H DIAM ROTOR 450 MM POT 75 CV MCA EQUIPE MOD EQ-125-41	100473 - MÁQUINAS E EQUIPAMENTOS INDUSTRIAIS	3023 - CAPTAÇÃO ÁGUAS E AR COMPRIMIDO CANA	35 - SPRAY/DIST. D'ÁGUA	49.520,00	0,69	34.168,80	15,00	0,78	11,70	8,07	96,88
002384	2388	355863	BOMBA CENTRÍFUGA VAZAO 170 M3/H DIAM ROTOR 450 MM POT 75 CV MCA EQUIPE MOD EQ-125-41	100473 - MÁQUINAS E EQUIPAMENTOS INDUSTRIAIS	3023 - CAPTAÇÃO ÁGUAS E AR COMPRIMIDO CANA	35 - SPRAY/DIST. D'ÁGUA	49.520,00	0,69	34.168,80	15,00	0,78	11,70	8,07	96,88
002479	1212	332491	BOMBA CENTRÍFUGA VAZAO 50 M3/H DIAM ROTOR 180 MM C/MOTOR POT 5 CV MCA EQUIPE MOD EQ-75-20S	100473 - MÁQUINAS E EQUIPAMENTOS INDUSTRIAIS	3031 - ARMAZENAGEM ALCÓOL	4 - ARMAZENAMENTO	49.520,00	0,69	34.168,80	15,00	0,78	11,70	8,07	96,88
002980	1213	355845	BOMBA CENTRÍFUGA VAZAO 50 M3/H DIAM ROTOR 180 MM POT 12-5 CV MCA EQUIPE MOD EQ-75-20S	100473 - MÁQUINAS E EQUIPAMENTOS INDUSTRIAIS	3031 - ARMAZENAGEM ALCÓOL	4 - ARMAZENAMENTO	49.520,00	0,69	34.168,80	15,00	0,78	11,70	8,07	96,88
002995	1211	332497	BOMBA CENTRÍFUGA VAZAO 50 M3/H DIAM ROTOR 180 MM POT 15 CV MCA EQUIPE MOD EQ-75-20S	100473 - MÁQUINAS E EQUIPAMENTOS INDUSTRIAIS	3031 - ARMAZENAGEM ALCÓOL	4 - ARMAZENAMENTO	49.520,00	0,69	34.168,80	15,00	0,78	11,70	8,07	96,88
008269	1475	354645	MOTOR ELÉTRICO POT 50 CV ROT 1770 RPM MCA WEG MOD 200L	100473 - MÁQUINAS E EQUIPAMENTOS INDUSTRIAIS	3071 - RECEPÇÃO CANA	27 - RECEPÇÃO E PREPARO	64.376,00	0,52	33.475,52	15,00	0,74	11,10	5,77	69,26
008030	1632	327037	BOMBA CENTRÍFUGA VAZAO 350 M3/H DIAM ROTOR 345 MM C/MOTOR POT 125 CV MCA EQUIPE MOD BRF-YF-33-S	100473 - MÁQUINAS E EQUIPAMENTOS INDUSTRIAIS	3021 - CALDEIRA CANA	7 - CALDEIRAS	69.550,84	0,48	33.384,40	15,00	0,84	12,60	6,05	72,58
008032	1629	327037	BOMBA CENTRÍFUGA VAZAO 350 M3/H DIAM ROTOR 345 MM C/MOTOR POT 125 CV MCA EQUIPE MOD BRF-YF-33-S	100473 - MÁQUINAS E EQUIPAMENTOS INDUSTRIAIS	3021 - CALDEIRA CANA	7 - CALDEIRAS	69.550,84	0,48	33.384,40	15,00	0,84	12,60	6,05	72,58
002523	20	327037	BOMBA CENTRÍFUGA VAZAO 300 M3/H DIAM ROTOR 300 MM MCA EQUIPE MOD EQ.150.38	100473 - MÁQUINAS E EQUIPAMENTOS INDUSTRIAIS	3091 - FERMENTAÇÃO DE CANA	19 - FERMENTAÇÃO	90.416,09	0,36	32.549,79	15,00	0,78	11,70	4,21	50,54
008118	35	358516	TANQUE CILÍNDRICO VERTICAL ESTRUTURA EM AÇO CARBONO CAP 3 M3	100473 - MÁQUINAS E EQUIPAMENTOS INDUSTRIAIS	3101 - DESTILARIA CANA	16 - DESTILARIA	62.424,73	0,52	32.460,86	25,00	0,78	19,50	10,14	121,68
008119	36	358516	TANQUE CILÍNDRICO VERTICAL ESTRUTURA EM AÇO CARBONO CAP 3 M3	100473 - MÁQUINAS E EQUIPAMENTOS INDUSTRIAIS	3101 - DESTILARIA CANA	16 - DESTILARIA	62.424,73	0,52	32.460,86	25,00	0,78	19,50	10,14	121,68
008418	275	354638	MOTOR ELÉTRICO POT 40 CV ROT 1755 RPM MCA WEG	100473 - MÁQUINAS E EQUIPAMENTOS INDUSTRIAIS	3041 - AMOXARIFADO	75 - ALMOXARIFADO/DEPOSITO A CEU ABERTO	64.376,00	0,49	31.544,24	15,00	0,74	11,10	5,44	65,27

Av. Historiador Rubens de Mendonça, 491 – Bairro Araés - Cuiabá/MT - CEP: 78.008-000.

Fone: (65) 3322-3504

Site: www.ibapemt.com.br/E-mail: ibapemt@gmail.com



Este documento foi gerado pelo usuário 154.\*\*\*.\*\*\*-31 em 02/04/2024 13:16:08

Número do documento: 24040120282548100000141093194

https://pje.tjmt.jus.br:443/pje/Processo/ConsultaDocumento/listView.seam?x=24040120282548100000141093194

Assinado eletronicamente por: EDUARDO HENRIQUE VIEIRA BARROS - 01/04/2024 20:28:26



Relatório Analítico - Destilaria de Alcool Libra

Patrimônio	Foto	Cotação	Descrição	Código da Conta	Centro de Custo	Localização Interna	Valor de Reposição (BRL)	Índice Final	VALOR JUSTO CORRIGIDO JUN/2022	VUT - Vida Útil Total (anos)	Fator Geral de Manutenção	VUET - Vida Útil Econômica Total	VUER - Vida Útil Econômica Remanescente	
													Anos	Meses
004483	2389	354644	MOTOR ELETRICO POT 75 CV ROT 1170 RPM MCA WEG MOD 225 SM	100473 - MAQUINAS E EQUIPAMENTOS INDUSTRIAIS	3023 - CAPTAÇÃO ÁGUAS E AR COMPRIMIDO CANA	35 - SPRAY/DIST. D'ÁGUA	45.393,33	0,69	31.321,40	15,00	0,74	11,10	7,66	91,91
008492	2390	354644	MOTOR ELETRICO POT 75 CV ROT 1170 RPM MCA WEG MOD 225 SM	100473 - MAQUINAS E EQUIPAMENTOS INDUSTRIAIS	3023 - CAPTAÇÃO ÁGUAS E AR COMPRIMIDO CANA	35 - SPRAY/DIST. D'ÁGUA	45.393,33	0,69	31.321,40	15,00	0,74	11,10	7,66	91,91
008282	1501	358514	TANQUE CILINDRICO HORIZONTAL ESTRUTURA EM ACO CARBONO CAP 2-71 M3 DIM 2400X1200 MM	100473 - MAQUINAS E EQUIPAMENTOS INDUSTRIAIS	3081 - AQUECIMENTO / FILTRAÇÃO / DECANTAÇÃO	27 - RECEPÇÃO E PREPARO	60.023,93	0,52	31.212,45	25,00	0,78	19,50	10,14	121,68
006356	1760	355809	LAVADORA LOUCAS POT 5-50 KW MCA HOBART MOD ECOMAX503	100473 - MAQUINAS E EQUIPAMENTOS INDUSTRIAIS	3012 - UNIDADE DE ALIMENTAÇÃO E NUTRIÇÃO	37 - REFEITORIO	39.940,36	0,78	31.153,48	10,00	0,78	7,80	6,08	73,01
008328	1584	358567	VASO ACUMULADOR DE VAPOR ESTRUTURA ACO CARBONO VERTICAL DIM 1600X2300 MM	100473 - MAQUINAS E EQUIPAMENTOS INDUSTRIAIS	3021 - CALDEIRA CANA	7 - CALDEIRAS	64.803,83	0,48	31.105,84	25,00	0,84	21,00	10,08	120,96
008446	1628	358567	VASO ACUMULADOR DE VAPOR ESTRUTURA ACO CARBONO VERTICAL DIM 1600X2300 MM	100473 - MAQUINAS E EQUIPAMENTOS INDUSTRIAIS	3021 - CALDEIRA CANA	7 - CALDEIRAS	64.803,83	0,48	31.105,84	25,00	0,84	21,00	10,08	120,96
008442	1620	292327	BOMBA CENTRIFUGA VAZAO 220 M3/H DIAM ROTOR 300 MM C/MOTOR POT 30 CV MCA EQUIPE MOD SN-125-26	100473 - MAQUINAS E EQUIPAMENTOS INDUSTRIAIS	3021 - CALDEIRA CANA	7 - CALDEIRAS	64.376,00	0,48	30.900,48	15,00	0,84	12,60	6,05	72,58
008443	1619	292327	BOMBA CENTRIFUGA VAZAO 220 M3/H DIAM ROTOR 300 MM C/MOTOR POT 30 CV MCA EQUIPE MOD SN-125-26	100473 - MAQUINAS E EQUIPAMENTOS INDUSTRIAIS	3021 - CALDEIRA CANA	7 - CALDEIRAS	64.376,00	0,48	30.900,48	15,00	0,84	12,60	6,05	72,58
008405	248	358709	TRANSPORTADOR DE ROSCAS ESTRUTURA EM ACO CARBONO DIM 3000X300 MM	100473 - MAQUINAS E EQUIPAMENTOS INDUSTRIAIS	3041 - AMOXARIFADO	75 - ALMOXARIFADO/DEPOSITO A CEU ABERTO	42.729,57	0,72	30.765,29	15,00	0,74	11,10	7,89	95,90
008406	249	358709	TRANSPORTADOR DE ROSCAS ESTRUTURA EM ACO CARBONO DIM 3000X300 MM	100473 - MAQUINAS E EQUIPAMENTOS INDUSTRIAIS	3041 - AMOXARIFADO	ALMOXARIFADO/DEPOSITO A CEU ABERTO	42.729,57	0,72	30.765,29	15,00	0,74	11,10	7,89	95,90
004224	1448	354644	MOTOR ELETRICO POT 75 CV ROT 1180 RPM MCA WEG MOD 250S/M	100473 - MAQUINAS E EQUIPAMENTOS INDUSTRIAIS	3071 - RECEPÇÃO CANA	27 - RECEPÇÃO E PREPARO	59.011,31	0,52	30.685,88	15,00	0,74	11,10	5,77	69,26
004386	1460	354644	MOTOR ELETRICO POT 74 CV ROT 1185 RPM MCA WEG MOD 250S/M	100473 - MAQUINAS E EQUIPAMENTOS INDUSTRIAIS	3071 - RECEPÇÃO CANA	27 - RECEPÇÃO E PREPARO	59.011,31	0,52	30.685,88	15,00	0,74	11,10	5,77	69,26
004395	1244	354644	MOTOR ELETRICO POT 75 CV ROT 1770 RPM MCA WEG MOD 225M	100473 - MAQUINAS E EQUIPAMENTOS INDUSTRIAIS	3081 - AQUECIMENTO / FILTRAÇÃO / DECANTAÇÃO	68 - DECANTACAO E FILTRAGEM DE CANA	59.011,31	0,52	30.685,88	15,00	0,74	11,10	5,77	69,26
004396	1243	354644	MOTOR ELETRICO POT 75 CV ROT 1770 RPM MCA WEG MOD 225M	100473 - MAQUINAS E EQUIPAMENTOS INDUSTRIAIS	3081 - AQUECIMENTO / FILTRAÇÃO / DECANTAÇÃO	68 - DECANTACAO E FILTRAGEM DE CANA	59.011,31	0,52	30.685,88	15,00	0,74	11,10	5,77	69,26
008123	46	358619	AGITADOR DE TANQUE ESTRUTURA ACO CARBONO POT DO MOTOR 10 CV HASTE DIAM 200X10000 MM MCA POLAND	100473 - MAQUINAS E EQUIPAMENTOS INDUSTRIAIS	3092 - TRATAMENTO DO FERMENTO CANA	19 - FERMENTAÇÃO	69.397,33	0,44	30.534,82	20,00	0,78	15,60	6,86	82,37
008124	47	358619	AGITADOR DE TANQUE ESTRUTURA ACO CARBONO POT DO MOTOR 10 CV HASTE DIAM 200X10000 MM MCA POLAND	100473 - MAQUINAS E EQUIPAMENTOS INDUSTRIAIS	3092 - TRATAMENTO DO FERMENTO CANA	19 - FERMENTAÇÃO	69.397,33	0,44	30.534,82	20,00	0,78	15,60	6,86	82,37
008125	48	358620	AGITADOR DE TANQUE ESTRUTURA ACO CARBONO POT DO MOTOR 10 CV HASTE DIAM 200X10000 MM MCA CSN BRASIL	100473 - MAQUINAS E EQUIPAMENTOS INDUSTRIAIS	3092 - TRATAMENTO DO FERMENTO CANA	19 - FERMENTAÇÃO	69.397,33	0,44	30.534,82	20,00	0,78	15,60	6,86	82,37
008126	49	358619	AGITADOR DE TANQUE ESTRUTURA ACO CARBONO POT DO MOTOR 10 CV HASTE DIAM 200X10000 MM MCA POLAND	100473 - MAQUINAS E EQUIPAMENTOS INDUSTRIAIS	3092 - TRATAMENTO DO FERMENTO CANA	19 - FERMENTAÇÃO	69.397,33	0,44	30.534,82	20,00	0,78	15,60	6,86	82,37

Av. Historiador Rubens de Mendonça, 491 – Bairro Araés - Cuiabá/MT - CEP: 78.008-000.

Fone: (65) 3322-3504

Site: www.ibapemt.com.br/E-mail: ibapemt@gmail.com



Este documento foi gerado pelo usuário 154.\*\*\*.\*\*\*-31 em 02/04/2024 13:16:08

Número do documento: 24040120282548100000141093194

<https://pje.tjmt.jus.br:443/pje/Processo/ConsultaDocumento/listView.seam?x=24040120282548100000141093194>

Assinado eletronicamente por: EDUARDO HENRIQUE VIEIRA BARROS - 01/04/2024 20:28:26



Relatório Analítico - Destilaria de Alcool Libra

Patrimônio	Foto	Cotação	Descrição	Código da Conta	Centro de Custo	Localização Interna	Valor de Reposição (BRL)	Índice Final	VALOR JUSTO CORRIGIDO JUN/2022	VUT - Vida Útil Total (anos)	Fator Geral de Manutenção	VUET - Vida Útil Econômica Total	VUER - Vida Útil Econômica Remanescente	
													Anos	Meses
006898	2177	357347	CAMARA FRIA EM ALVENARIA C/REVESTIMENTO EM PVC DIM 3000X3000X2500 MM	100473 - MÁQUINAS E EQUIPAMENTOS INDUSTRIAIS	3012 - UNIDADE DE ALIMENTAÇÃO E NUTRIÇÃO	37 - REFEITORIO	69.328,00	0,44	30.504,32	20,00	0,78	15,60	6,86	82,37
008153	1054	292327	BOMBA CENTRIFUGA VAZAO 180 M3/H DIAM ROTOR 320 MM POT 30 CV MCA EQUIPE MOD BRF-WE-28-5	100473 - MÁQUINAS E EQUIPAMENTOS INDUSTRIAIS	3091 - FERMENTAÇÃO DE CANA	19 - FERMENTAÇÃO	83.688,80	0,36	30.127,97	15,00	0,78	11,70	4,21	50,54
008266	1469	358515	LAVADORA DE CANA TIPO COLUNA DE AGUA DA(S) MESA(S) 21 E 45 ESTRUTURA EM ACO CARBONO DIM 8000X5000X600 MM	100473 - MÁQUINAS E EQUIPAMENTOS INDUSTRIAIS	3071 - RECEPÇÃO CANA	27 - RECEPÇÃO E PREPARO	65.357,66	0,44	28.757,37	20,00	0,78	15,60	6,86	82,37
008281	1500	253472	TANQUE CILINDRICO VERTICAL ESTRUTURA EM ACO CARBONO CAP 2 M3	100473 - MÁQUINAS E EQUIPAMENTOS INDUSTRIAIS	3081 - AQUECIMENTO / FILTRAÇÃO / DECANTAÇÃO	27 - RECEPÇÃO E PREPARO	54.020,44	0,52	28.090,63	25,00	0,78	19,50	10,14	121,68
004234	1397	354642	MOTOR ELETRICO POT 60 CV ROT 1770 RPM MCA WEG	100473 - MÁQUINAS E EQUIPAMENTOS INDUSTRIAIS	3011 - MANUTENÇÃO CIVIL, ELÉTRICA E MECÂNICA	23 - OFICINA MECÂNICA	53.698,38	0,52	28.027,16	15,00	0,74	11,10	5,77	69,26
002669	1220	358503	TANQUE CILINDRICO VERTICAL ESTRUTURA EM ACO INOX CAP 0,75 M3	100473 - MÁQUINAS E EQUIPAMENTOS INDUSTRIAIS	3081 - AQUECIMENTO / FILTRAÇÃO / DECANTAÇÃO	68 - DECANTACAO E FILTRAGEM DE CANA	52.714,47	0,53	27.938,67	35,00	0,78	27,30	14,47	173,63
008225	1221	358503	TANQUE CILINDRICO VERTICAL ESTRUTURA EM ACO INOX CAP 0,75 M3	100473 - MÁQUINAS E EQUIPAMENTOS INDUSTRIAIS	3081 - AQUECIMENTO / FILTRAÇÃO / DECANTAÇÃO	68 - DECANTACAO E FILTRAGEM DE CANA	52.714,47	0,53	27.938,67	35,00	0,78	27,30	14,47	173,63
008226	1222	358503	TANQUE CILINDRICO VERTICAL ESTRUTURA EM ACO INOX CAP 0,75 M3	100473 - MÁQUINAS E EQUIPAMENTOS INDUSTRIAIS	3081 - AQUECIMENTO / FILTRAÇÃO / DECANTAÇÃO	68 - DECANTACAO E FILTRAGEM DE CANA	52.714,47	0,53	27.938,67	35,00	0,78	27,30	14,47	173,63
002654	261	292327	BOMBA CENTRIFUGA VAZAO 30 M3/H DIAM ROTOR 200 MCA EQUIPE MOD EQ-100.33	100473 - MÁQUINAS E EQUIPAMENTOS INDUSTRIAIS	3041 - AMOXARIFADO	75 - ALMOXARIFADO/DEPOSITO A CEU ABERTO	83.388,80	0,32	26.780,42	15,00	0,74	11,10	3,55	42,62
004394	1600	354642	MOTOR ELETRICO POT 60 CV ROT 1775 RPM MCA WEG MOD 225S/M	100473 - MÁQUINAS E EQUIPAMENTOS INDUSTRIAIS	3021 - CALDEIRA CANA	7 - CALDEIRAS	53.398,39	0,48	25.871,23	15,00	0,79	11,85	5,69	68,28
008347	1612	354642	MOTOR ELETRICO POT 60 CV ROT 1775 RPM MCA WEG MOD 225S/M	100473 - MÁQUINAS E EQUIPAMENTOS INDUSTRIAIS	3021 - CALDEIRA CANA	7 - CALDEIRAS	53.398,39	0,48	25.871,23	15,00	0,79	11,85	5,69	68,28
007134	1742	358518	TANQUE CILINDRICO HORIZONTAL PVAPOR ESTRUTURA EM ACO CARBONO C/REVESTIMENTO CHAPA DE ACO GALVANIZADO DIM 5000X1000 MM MCA JDC	100473 - MÁQUINAS E EQUIPAMENTOS INDUSTRIAIS	3021 - CALDEIRA CANA	7 - CALDEIRAS	53.610,51	0,48	25.733,04	25,00	0,84	21,00	10,08	120,96
004634	1785	305581	COIFA EXAUSTORA ESTRUTURA EM ACO INOX DIM 4000X1400X600 MM	100473 - MÁQUINAS E EQUIPAMENTOS INDUSTRIAIS	3012 - UNIDADE DE ALIMENTAÇÃO E NUTRIÇÃO	37 - REFEITORIO	46.565,54	0,54	25.145,39	25,00	0,78	19,50	10,53	126,36
007160	1784	305581	COIFA EXAUSTORA ESTRUTURA EM ACO INOX DIM 4000X1400X600 MM	100473 - MÁQUINAS E EQUIPAMENTOS INDUSTRIAIS	3012 - UNIDADE DE ALIMENTAÇÃO E NUTRIÇÃO	37 - REFEITORIO	46.565,54	0,54	25.145,39	25,00	0,78	19,50	10,53	126,36
007162	1791	305581	COIFA EXAUSTORA ESTRUTURA EM ACO INOX DIM 4000X1400X600 MM	100473 - MÁQUINAS E EQUIPAMENTOS INDUSTRIAIS	3012 - UNIDADE DE ALIMENTAÇÃO E NUTRIÇÃO	37 - REFEITORIO	46.565,54	0,54	25.145,39	25,00	0,78	19,50	10,53	126,36
008171	1100	354651	MEDIDOR DE VAZAO DIGITAL MCA KROHNE MOD IFC300F	100473 - MÁQUINAS E EQUIPAMENTOS INDUSTRIAIS	3101 - DESTILARIA CANA	16 - DESTILARIA	32.188,00	0,78	25.106,64	10,00	0,74	7,40	5,77	69,26
100001	100001	358517	TANQUE CILINDRICO VERTICAL PICAL ESTRUTURA EM ACO CARBONO CAP 3 M3	100473 - MÁQUINAS E EQUIPAMENTOS INDUSTRIAIS	3023 - CAPTAÇÃO ÁGUAS E AR COMPRIMIDO CANA	84 - TRATAMENTO AGUA	48.019,02	0,52	24.969,89	25,00	0,78	19,50	10,14	121,68
100002	100002	358517	TANQUE CILINDRICO VERTICAL PICAL ESTRUTURA EM ACO CARBONO CAP 3 M3	100473 - MÁQUINAS E EQUIPAMENTOS INDUSTRIAIS	3023 - CAPTAÇÃO ÁGUAS E AR COMPRIMIDO CANA	84 - TRATAMENTO AGUA	48.019,02	0,52	24.969,89	25,00	0,78	19,50	10,14	121,68

Av. Historiador Rubens de Mendonça, 491 – Bairro Araés - Cuiabá/MT - CEP: 78.008-000.

Fone: (65) 3322-3504

Site: www.ibapemt.com.br/E-mail: ibapemt@gmail.com



Este documento foi gerado pelo usuário 154.\*\*\*.\*\*\*-31 em 02/04/2024 13:16:08

Número do documento: 24040120282548100000141093194

https://pje.tjmt.jus.br:443/pje/Processo/ConsultaDocumento/listView.seam?x=24040120282548100000141093194

Assinado eletronicamente por: EDUARDO HENRIQUE VIEIRA BARROS - 01/04/2024 20:28:26



Relatório Analítico - Destilaria de Alcool Libra

Patrimônio	Foto	Cotação	Descrição	Código da Conta	Centro de Custo	Localização Interna	Valor de Reposição (BRL)	Índice Final	VALOR JUSTO CORRIGIDO JUN/2022	VUT - Vida Útil Total (anos)	Fator Geral de Manutenção	VUET - Vida Útil Econômica Total	VUER - Vida Útil Econômica Remanescente	
													Anos	Meses
005240	1232	337549	BOMBA CENTRIFUGA VAZAO 150 M3/H DIAM ROTOR 290 MM POT 300 CV MCA EQUIPE MOD EQ2C-125-30	100473 - MAQUINAS E EQUIPAMENTOS INDUSTRIAIS	3021 - CALDEIRA CANA	7 - CALDEIRAS	51.253,20	0,48	24.601,54	15,00	0,84	12,60	6,05	72,58
008233	1233	337549	BOMBA CENTRIFUGA VAZAO 150 M3/H DIAM ROTOR 290 MM POT 300 CV MCA EQUIPE MOD EQ2C-125-30	100473 - MAQUINAS E EQUIPAMENTOS INDUSTRIAIS	3021 - CALDEIRA CANA	7 - CALDEIRAS	51.253,20	0,48	24.601,54	15,00	0,84	12,60	6,05	72,58
008457	1298	355864	BOMBA CENTRIFUGA VAZAO 250 M3/H DIAM ROTOR 346 MM POT 500 CV MCA EQUIPE MOD BRF-YF-33-S	100473 - MAQUINAS E EQUIPAMENTOS INDUSTRIAIS	3023 - CAPTAÇÃO ÁGUAS E AR COMPRIMIDO CANA	35 - SPRAY/DIST. D'ÁGUA	48.798,97	0,52	24.335,47	15,00	0,78	11,70	6,08	73,01
008229	1225	358509	TANQUE CILINDRICO VERTICAL ESTRUTURA EM ACO CARBONO CAP 1.5 M3	100473 - MAQUINAS E EQUIPAMENTOS INDUSTRIAIS	3081 - AQUECIMENTO / FILTRAÇÃO / DECATACÃO	66 - DECATACAO E FILTRAGEM DE CANA	45.217,03	0,53	23.965,03	25,00	0,78	19,50	10,34	124,02
004538	1315	354644	MOTOR ELETRICO POT 75 CV ROT 1180 RPM MCA WEG MOD 250S/M	100473 - MAQUINAS E EQUIPAMENTOS INDUSTRIAIS	3023 - CAPTAÇÃO ÁGUAS E AR COMPRIMIDO CANA	35 - SPRAY/DIST. D'ÁGUA	45.393,32	0,52	23.604,53	15,00	0,74	11,10	5,77	69,26
008463	1316	354644	MOTOR ELETRICO POT 75 CV ROT 1180 RPM MCA WEG MOD 250S/M	100473 - MAQUINAS E EQUIPAMENTOS INDUSTRIAIS	3023 - CAPTAÇÃO ÁGUAS E AR COMPRIMIDO CANA	35 - SPRAY/DIST. D'ÁGUA	45.393,32	0,52	23.604,53	15,00	0,74	11,10	5,77	69,26
008168	1095	358510	TANQUE DE DECATACAO ESTRUTURA EM ACO CARBONO CAP 1.5 M3	100473 - MAQUINAS E EQUIPAMENTOS INDUSTRIAIS	3101 - DESTILARIA CANA	16 - DESTILARIA	45.217,08	0,52	23.512,88	25,00	0,78	19,50	10,14	121,68
006843	2011	354651	MEDIDOR DE VAZAO DIGITAL MCA KROHNE MOD IFC300F	100473 - MAQUINAS E EQUIPAMENTOS INDUSTRIAIS	3041 - AMOXARIFADO	2 - ALMOXARIFADO CENTRAL	32.188,00	0,70	22.531,60	10,00	0,74	7,40	5,18	62,16
006844	2012	354651	MEDIDOR DE VAZAO DIGITAL MCA KROHNE MOD IFC300F	100473 - MAQUINAS E EQUIPAMENTOS INDUSTRIAIS	3041 - AMOXARIFADO	2 - ALMOXARIFADO CENTRAL	32.188,00	0,70	22.531,60	10,00	0,74	7,40	5,18	62,16
008416	272	332497	BOMBA CENTRIFUGA VAZAO 101 M3/H DIAM ROTOR 200 MM MCA EQUIPE MOD EQ4-125-22	100473 - MAQUINAS E EQUIPAMENTOS INDUSTRIAIS	3041 - AMOXARIFADO	75 - ALMOXARIFADO/DEPOSITO A CEU ABERTO	32.188,00	0,69	22.209,72	15,00	0,74	11,10	7,66	91,91
004197	190	289744	COMPRESSOR DE AR DUPLO CAP 100 M3 L MCA CHIAPERINI	100473 - MAQUINAS E EQUIPAMENTOS INDUSTRIAIS	3023 - CAPTAÇÃO ÁGUAS E AR COMPRIMIDO CANA	3 - AR COMPRIMIDO	49.520,00	0,44	21.788,80	20,00	0,78	15,60	6,86	82,37
006236	191	289744	COMPRESSOR DE AR DUPLO CAP 100 M3 L MCA CHIAPERINI	100473 - MAQUINAS E EQUIPAMENTOS INDUSTRIAIS	3023 - CAPTAÇÃO ÁGUAS E AR COMPRIMIDO CANA	3 - AR COMPRIMIDO	49.520,00	0,44	21.788,80	20,00	0,78	15,60	6,86	82,37
009362	169	358513	TANQUE CILINDRICO HORIZONTAL PIDIESEL ESTRUTURA EM ACO CARBONO CAP 2 M3	100473 - MAQUINAS E EQUIPAMENTOS INDUSTRIAIS	3022 - CASA DE FORÇA CANA	20 - GERA. / DIST. ENERGIA	41.554,18	0,52	21.608,18	25,00	0,78	19,50	10,14	121,68
008141	71	358617	FILTRO ESTRUTURA EM ACO CARBONO CAP 0.5 M3 DIM 1000X1400 MM	100473 - MAQUINAS E EQUIPAMENTOS INDUSTRIAIS	3093 - CENTRIFUGAÇÃO CANA	77 - CENTRIFUGACAO CANA	48.625,16	0,41	19.936,31	20,00	0,78	15,60	6,40	76,75
008142	70	358617	FILTRO ESTRUTURA EM ACO CARBONO CAP 0.5 M3 DIM 1000X1400 MM	100473 - MAQUINAS E EQUIPAMENTOS INDUSTRIAIS	3093 - CENTRIFUGAÇÃO CANA	77 - CENTRIFUGACAO CANA	48.625,16	0,41	19.936,31	20,00	0,78	15,60	6,40	76,75
008072	1704	248972	SOPRADOR DE FULIGEM C/ MOTOREDUTOR DE 0.33 CV ESTRUTURA EM ACO CARBONO MCA HITER	100473 - MAQUINAS E EQUIPAMENTOS INDUSTRIAIS	3021 - CALDEIRA CANA	7 - CALDEIRAS	41.423,48	0,48	19.883,27	10,00	0,84	8,40	4,03	48,38
L04741	2653	355844	BOMBA CENTRIFUGA VAZAO APROX 50 M3/H DIAM ROTOR 250 MM POT 25 CV MCA EQUIPE MOD EQ.125.26.SD	100473 - MAQUINAS E EQUIPAMENTOS INDUSTRIAIS	3023 - CAPTAÇÃO ÁGUAS E AR COMPRIMIDO CANA	35 - SPRAY/DIST. D'ÁGUA	61.900,00	0,32	19.808,00	15,00	0,78	11,70	3,74	44,93
008475	1360	357352	MAQUINA DE SOLDA MIG POT 19-74 KVA C/1 BICO(S) CAP 300 A MCA MERKLE BALMER MOD MB 450 LD	100473 - MAQUINAS E EQUIPAMENTOS INDUSTRIAIS	3011 - MANUTENÇÃO CIVIL, ELÉTRICA E MECÂNICA	71 - CALDERARIA	37.140,00	0,52	19.312,80	12,00	0,74	8,88	4,62	55,41

Av. Historiador Rubens de Mendonça, 491 – Bairro Araés - Cuiabá/MT - CEP: 78.008-000.

Fone: (65) 3322-3504

Site: www.ibapemt.com.br/E-mail: ibapemt@gmail.com



Este documento foi gerado pelo usuário 154.\*\*\*.\*\*\*-31 em 02/04/2024 13:16:08

Número do documento: 24040120282548100000141093194

https://pje.tjmt.jus.br:443/pje/Processo/ConsultaDocumento/listView.seam?x=24040120282548100000141093194

Assinado eletronicamente por: EDUARDO HENRIQUE VIEIRA BARROS - 01/04/2024 20:28:26





Relatório Analítico - Destilaria de Alcool Libra

Patrimônio	Foto	Cotação	Descrição	Código da Conta	Centro de Custo	Localização Interna	Valor de Reposição (BRL)	Índice Final	VALOR JUSTO CORRIGIDO JUN/2022	VUT - Vida Útil Total (anos)	Fator Geral de Manutenção	VUET - Vida Útil Econômica Total	VUER - Vida Útil Econômica Remanescente	
													Anos	Meses
002652	1308	332493	BOMBA CENTRIFUGA VAZAO 340 M3/H DIAM ROTOR 350 MM POT 50 CV MCA EQUIPE	100473 - MAQUINAS E EQUIPAMENTOS INDUSTRIAIS	3023 - CAPTAÇÃO ÁGUAS E AR COMPRIMIDO CANA	35 - SPRAY/DIST. D'ÁGUA	35.902,00	0,52	18.669,04	15,00	0,78	11,70	6,08	73,01
002653	1309	332493	BOMBA CENTRIFUGA VAZAO 340 M3/H DIAM ROTOR 350 MM POT 50 CV MCA EQUIPE	100473 - MAQUINAS E EQUIPAMENTOS INDUSTRIAIS	3023 - CAPTAÇÃO ÁGUAS E AR COMPRIMIDO CANA	35 - SPRAY/DIST. D'ÁGUA	35.902,00	0,52	18.669,04	15,00	0,78	11,70	6,08	73,01
004254	1311	332493	BOMBA CENTRIFUGA VAZAO 340 M3/H DIAM ROTOR 350 MM POT 50 CV MCA EQUIPE	100473 - MAQUINAS E EQUIPAMENTOS INDUSTRIAIS	3023 - CAPTAÇÃO ÁGUAS E AR COMPRIMIDO CANA	35 - SPRAY/DIST. D'ÁGUA	35.902,00	0,52	18.669,04	15,00	0,78	11,70	6,08	73,01
004255	1310	332493	BOMBA CENTRIFUGA VAZAO 340 M3/H DIAM ROTOR 350 MM POT 50 CV MCA EQUIPE	100473 - MAQUINAS E EQUIPAMENTOS INDUSTRIAIS	3023 - CAPTAÇÃO ÁGUAS E AR COMPRIMIDO CANA	35 - SPRAY/DIST. D'ÁGUA	35.902,00	0,52	18.669,04	15,00	0,78	11,70	6,08	73,01
008231	1227	358623	AGITADOR DE TANQUE ESTRUTURA ACO CARBONO POT DO MOTOR 7-5 CV HASTE DIAM 150X10000 MM	100473 - MAQUINAS E EQUIPAMENTOS INDUSTRIAIS	3081 - AQUECIMENTO / FILTRAÇÃO / DECANTAÇÃO	68 - DECANTACAO E FILTRAGEM DE CANA	41.188,45	0,45	18.525,80	20,00	0,78	15,60	7,02	84,24
006846	2015	357377	MAQUINA P/CORTE TIPO PLASMA MCA ESAB MOD CUTMASTER 40	100473 - MAQUINAS E EQUIPAMENTOS INDUSTRIAIS	3041 - AMOXARIFADO	2 - ALMOXARIFADO CENTRAL	35.406,74	0,52	18.411,50	15,00	0,74	11,10	5,77	69,26
002454	189	358570	VASO ACUMULADOR ESTRUTURA ACO CARBONO VERTICAL DIM 1000X2000 MM	100473 - MAQUINAS E EQUIPAMENTOS INDUSTRIAIS	3022 - CASA DE FORÇA CANA	20 - GERA. / DIST. ENERGIA	35.331,62	0,52	18.372,44	25,00	0,78	19,50	10,14	121,68
008393	227	315758	MOTOR ELETRICO POT 22 KW ROT 1465 RPM MCA WEG MOD 180L	100473 - MAQUINAS E EQUIPAMENTOS INDUSTRIAIS	3041 - AMOXARIFADO	75 - ALMOXARIFADO/DEPOSITO A CEU ABERTO	25.750,40	0,70	18.025,28	15,00	0,74	11,10	7,77	93,24
008332	1591	337371	REDUTOR DE VELOCIDADE C/MOTOR POT 15 CV MCA CESTARI	100473 - MAQUINAS E EQUIPAMENTOS INDUSTRIAIS	3021 - CALDEIRA CANA	7 - CALDEIRAS	37.517,59	0,48	18.008,44	15,00	0,79	11,85	5,69	68,26
006814	1374	355720	ROSQUEADEIRA MCA SUPER-EGO MOD 50 SE-1/2-2	100473 - MAQUINAS E EQUIPAMENTOS INDUSTRIAIS	3011 - MANUTENÇÃO CIVIL, ELÉTRICA E MECÂNICA	23 - OFICINA MECÂNICA	33.302,15	0,52	17.317,12	10,00	0,74	7,40	3,85	46,18
006815	1375	355720	ROSQUEADEIRA MCA SUPER-EGO	100473 - MAQUINAS E EQUIPAMENTOS INDUSTRIAIS	3011 - MANUTENÇÃO CIVIL, ELÉTRICA E MECÂNICA	23 - OFICINA MECÂNICA	33.302,15	0,52	17.317,12	10,00	0,74	7,40	3,85	46,18
100116	100116	292369	BOMBA SUBMERSA VAZAO 9-2 M3/H C/MOTOR ELETRICO POT 6 CV MCA EBARA	100473 - MAQUINAS E EQUIPAMENTOS INDUSTRIAIS	1025 - SERVIÇOS DE APOIO	24 - PÁTIO	23.770,80	0,70	16.639,56	15,00	0,78	11,70	8,19	98,26
008465	1318	358506	TANQUE CILINDRICO VERTICAL ESTRUTURA EM ACO CARBONO CAP 1,1 M3	100473 - MAQUINAS E EQUIPAMENTOS INDUSTRIAIS	3023 - CAPTAÇÃO ÁGUAS E AR COMPRIMIDO CANA	35 - SPRAY/DIST. D'ÁGUA	31.679,23	0,52	16.473,20	25,00	0,78	19,50	10,14	121,68
L04719	2645	358449	UNIDADE DE FILTRAGEM VAZAO 4300 M3/H MCA OLEOFIL MOD OF4800	100473 - MAQUINAS E EQUIPAMENTOS INDUSTRIAIS	3044 - POSTO DE ABASTECIMENTO	73 - OFICINA DE CAMINHOS	28.944,44	0,56	16.208,89	20,00	0,74	14,80	8,29	99,46
L04720	2644	358449	UNIDADE DE FILTRAGEM VAZAO 4300 M3/H MCA OLEOFIL MOD OF4800	100473 - MAQUINAS E EQUIPAMENTOS INDUSTRIAIS	3044 - POSTO DE ABASTECIMENTO	73 - OFICINA DE CAMINHOS	28.944,44	0,56	16.208,89	20,00	0,74	14,80	8,29	99,46
008456	1296	358507	TANQUE CILINDRICO HORIZONTAL P/OLEO DIESEL ESTRUTURA EM ACO CARBONO CAP 1 M3	100473 - MAQUINAS E EQUIPAMENTOS INDUSTRIAIS	3023 - CAPTAÇÃO ÁGUAS E AR COMPRIMIDO CANA	35 - SPRAY/DIST. D'ÁGUA	30.903,43	0,52	16.069,78	25,00	0,78	19,50	10,14	121,68
002718	1611	358427	VENTILADOR CENTRIFUGO VAZAO 20000 M3/H DIM 1300X400X1300 MM MCA JACARE MOD JL-25-660	100473 - MAQUINAS E EQUIPAMENTOS INDUSTRIAIS	3021 - CALDEIRA CANA	7 - CALDEIRAS	32.956,64	0,48	15.819,19	15,00	0,84	12,60	6,05	72,58
008324	1579	358417	VENTILADOR CENTRIFUGO DIM 1300X400X1300 MM MCA VENTEC MOD PAC-18-800-SU/12	100473 - MAQUINAS E EQUIPAMENTOS INDUSTRIAIS	3021 - CALDEIRA CANA	7 - CALDEIRAS	32.556,64	0,48	15.819,19	15,00	0,84	12,60	6,05	72,58

Av. Historiador Rubens de Mendonça, 491 – Bairro Araés - Cuiabá/MT - CEP: 78.008-000.

Fone: (65) 3322-3504

Site: www.ibapemt.com.br/E-mail: ibapemt@gmail.com



Este documento foi gerado pelo usuário 154.\*\*\*.\*\*\*-31 em 02/04/2024 13:16:08

Número do documento: 24040120282548100000141093194

https://pje.tjmt.jus.br:443/pje/Processo/ConsultaDocumento/listView.seam?x=24040120282548100000141093194

Assinado eletronicamente por: EDUARDO HENRIQUE VIEIRA BARROS - 01/04/2024 20:28:26



Relatório Analítico - Destilaria de Alcool Libra

Patrimônio	Foto	Cotação	Descrição	Código da Conta	Centro de Custo	Localização Interna	Valor de Reposição (BRL)	Índice Final	VALOR JUSTO CORRIGIDO JUN/2022	VUT - Vida Útil Total (anos)	Fator Geral de Manutenção	VUET - Vida Útil Econômica Total	VUER - Vida Útil Econômica Remanescente	
													Anos	Meses
008415	271	332497	BOMBA CENTRIFUGA VAZAO 101 M3/H DIAM ROTOR 200 MM MCA EQUIPE MOD EQ4-125-22	100473 - MÁQUINAS E EQUIPAMENTOS INDUSTRIAIS	3041 - AMOXARIFADO	75 - ALMOXARIFADO/DEPOSITO A CEU ABERTO	32.188,00	0,49	15.772,12	15,00	0,74	11,10	5,44	65,27
L04169	2648	321292	BOMBA DE COMBUSTIVEL VAZAO 50 L/MIN MCA WAYNE MOD 3G2207 P	100473 - MÁQUINAS E EQUIPAMENTOS INDUSTRIAIS	3044 - POSTO DE ABASTECIMENTO	73 - OFICINA DE CAMINHOS	29.662,48	0,52	15.424,49	15,00	0,78	11,70	6,08	73,01
L04170	2649	321292	BOMBA DE COMBUSTIVEL VAZAO 50 L/MIN MCA WAYNE MOD 3G2207 P	100473 - MÁQUINAS E EQUIPAMENTOS INDUSTRIAIS	3044 - POSTO DE ABASTECIMENTO	73 - OFICINA DE CAMINHOS	29.662,48	0,52	15.424,49	15,00	0,78	11,70	6,08	73,01
L04171	2647	321292	BOMBA DE COMBUSTIVEL VAZAO 50 L/MIN MCA WAYNE MOD 3G2207 P	100473 - MÁQUINAS E EQUIPAMENTOS INDUSTRIAIS	3044 - POSTO DE ABASTECIMENTO	73 - OFICINA DE CAMINHOS	29.662,48	0,52	15.424,49	15,00	0,78	11,70	6,08	73,01
L04172	2646	321292	BOMBA DE COMBUSTIVEL VAZAO 50 L/MIN MCA WAYNE MOD 3G2207 P	100473 - MÁQUINAS E EQUIPAMENTOS INDUSTRIAIS	3044 - POSTO DE ABASTECIMENTO	73 - OFICINA DE CAMINHOS	29.662,48	0,52	15.424,49	15,00	0,78	11,70	6,08	73,01
L04175	2650	321292	BOMBA DE COMBUSTIVEL VAZAO 50 L/MIN MCA WAYNE MOD 3G2207 P	100473 - MÁQUINAS E EQUIPAMENTOS INDUSTRIAIS	3044 - POSTO DE ABASTECIMENTO	73 - OFICINA DE CAMINHOS	29.662,48	0,52	15.424,49	15,00	0,78	11,70	6,08	73,01
L04176	2651	321292	BOMBA DE COMBUSTIVEL VAZAO 50 L/MIN MCA WAYNE MOD 3G2207 P	100473 - MÁQUINAS E EQUIPAMENTOS INDUSTRIAIS	3044 - POSTO DE ABASTECIMENTO	73 - OFICINA DE CAMINHOS	29.662,48	0,52	15.424,49	15,00	0,78	11,70	6,08	73,01
008140	72	358498	TANQUE CILINDRICO VERTICAL P/ACIDO ESTRUTURA EM ACO CARBONO CAP 0,5 M3	100473 - MÁQUINAS E EQUIPAMENTOS INDUSTRIAIS	3092 - TRATAMENTO DO FERMENTO CANA	19 - FERMENTAÇÃO	29.638,28	0,52	15.411,90	25,00	0,78	19,50	10,14	121,68
002709	1708	358506	TANQUE CILINDRICO HORIZONTAL P/AMONIA ESTRUTURA EM ACO CARBONO CAP 1 M3	100473 - MÁQUINAS E EQUIPAMENTOS INDUSTRIAIS	3021 - CALDEIRA CANA	7 - CALDEIRAS	30.903,46	0,49	15.142,70	25,00	0,84	21,00	10,29	123,48
002091	1944	354668	FURADEIRA DE COLUNA MCA YADOYA MOD FY-S 32	100473 - MÁQUINAS E EQUIPAMENTOS INDUSTRIAIS	3013 - OFICINA E TRANSPORTES INTERNOS	23 - OFICINA MECÂNICA	28.886,68	0,52	15.021,07	10,00	0,78	7,80	4,06	48,67
004655	1056	355844	BOMBA CENTRIFUGA VAZAO 80 M3/H DIAM ROTOR 200 MM POT 25 CV MCA EQUIPE MOD BCM-90-300-Y	100473 - MÁQUINAS E EQUIPAMENTOS INDUSTRIAIS	3091 - FERMENTAÇÃO DE CANA	19 - FERMENTAÇÃO	24.351,99	0,60	14.611,20	15,00	0,78	11,70	7,02	84,24
004761	1789	357351	FORNO A GAS CAP 160 GRAUS C POT 300 W MCA G.PANIZ MOD FTG 300	100473 - MÁQUINAS E EQUIPAMENTOS INDUSTRIAIS	3012 - UNIDADE DE ALIMENTAÇÃO E NUTRIÇÃO	37 - REFEITORIO	20.769,89	0,70	14.538,92	15,00	0,78	11,70	8,19	98,28
006998	2326	357345	MEDIDOR DE GAS MCA MSA MOD ALTAIR 5X	100473 - MÁQUINAS E EQUIPAMENTOS INDUSTRIAIS	1103 - MEDICINA E SEGURANÇA DO TRABALHO	34 - SEG. TRABALHO	20.412,71	0,70	14.288,90	10,00	0,78	7,80	5,46	65,52
004532	15	354638	MOTOR ELETRICO POT 40 CV ROT 1175 RPM MCA WEG MOD 200L	100473 - MÁQUINAS E EQUIPAMENTOS INDUSTRIAIS	3091 - FERMENTAÇÃO DE CANA	19 - FERMENTAÇÃO	27.359,80	0,52	14.227,10	15,00	0,74	11,10	5,77	69,26
008106	21	354638	MOTOR ELETRICO POT 40 CV ROT 1175 RPM MCA WEG MOD 200L	100473 - MÁQUINAS E EQUIPAMENTOS INDUSTRIAIS	3091 - FERMENTAÇÃO DE CANA	19 - FERMENTAÇÃO	27.359,80	0,52	14.227,10	15,00	0,74	11,10	5,77	69,26
008107	22	354638	MOTOR ELETRICO POT 40 CV ROT 1160 RPM MCA WEG MOD 200L	100473 - MÁQUINAS E EQUIPAMENTOS INDUSTRIAIS	3091 - FERMENTAÇÃO DE CANA	19 - FERMENTAÇÃO	27.359,80	0,52	14.227,10	15,00	0,74	11,10	5,77	69,26
008150	118	354638	MOTOR ELETRICO POT 40 CV ROT 1770 RPM MCA WEG MOD 200M	100473 - MÁQUINAS E EQUIPAMENTOS INDUSTRIAIS	3101 - DESTILARIA CANA	16 - DESTILARIA	27.359,80	0,52	14.227,10	15,00	0,74	11,10	5,77	69,26
008151	1045	354638	MOTOR ELETRICO POT 40 CV ROT 1175 RPM MCA WEG MOD 200L	100473 - MÁQUINAS E EQUIPAMENTOS INDUSTRIAIS	3091 - FERMENTAÇÃO DE CANA	19 - FERMENTAÇÃO	27.359,80	0,52	14.227,10	15,00	0,74	11,10	5,77	69,26

Av. Historiador Rubens de Mendonça, 491 – Bairro Araés - Cuiabá/MT - CEP: 78.008-000.

Fone: (65) 3322-3504

Site: www.ibapemt.com.br/E-mail: ibapemt@gmail.com



Este documento foi gerado pelo usuário 154.\*\*\*.\*\*\*-31 em 02/04/2024 13:16:08

Número do documento: 24040120282548100000141093194

https://pje.tjmt.jus.br:443/pje/Processo/ConsultaDocumento/listView.seam?x=24040120282548100000141093194

Assinado eletronicamente por: EDUARDO HENRIQUE VIEIRA BARROS - 01/04/2024 20:28:26



Relatório Analítico - Destilaria de Alcool Libra

Patrimônio	Foto	Cotação	Descrição	Código da Conta	Centro de Custo	Localização Interna	Valor de Reposição (BRL)	Índice Final	VALOR JUSTO CORRIGIDO JUN/2022	VUT - Vida Útil Total (anos)	Fator Geral de Manutenção	VUET - Vida Útil Econômica Total	VUER - Vida Útil Econômica Remanescente	
													Anos	Meses
008152	1046	354638	MOTOR ELETRICO POT 40 CV ROT 1175 RPM MCA WEG MOD 200L	100473 - MÁQUINAS E EQUIPAMENTOS INDUSTRIAIS	3091 - FERMENTAÇÃO DE CANA	19 - FERMENTAÇÃO	27.359,80	0,52	14.227,10	15,00	0,74	11,10	5,77	69,26
008160	1067	354638	MOTOR ELETRICO POT 40 CV ROT 1750 RPM MCA WEG	100473 - MÁQUINAS E EQUIPAMENTOS INDUSTRIAIS	3091 - FERMENTAÇÃO DE CANA	19 - FERMENTAÇÃO	27.359,80	0,52	14.227,10	15,00	0,74	11,10	5,77	69,26
008161	1068	354638	MOTOR ELETRICO POT 40 CV ROT 1750 RPM MCA WEG	100473 - MÁQUINAS E EQUIPAMENTOS INDUSTRIAIS	3091 - FERMENTAÇÃO DE CANA	19 - FERMENTAÇÃO	27.359,80	0,52	14.227,10	15,00	0,74	11,10	5,77	69,26
008162	1069	354638	MOTOR ELETRICO POT 40 CV ROT 1750 RPM MCA WEG	100473 - MÁQUINAS E EQUIPAMENTOS INDUSTRIAIS	3091 - FERMENTAÇÃO DE CANA	19 - FERMENTAÇÃO	27.359,80	0,52	14.227,10	15,00	0,74	11,10	5,77	69,26
008163	1070	354638	MOTOR ELETRICO POT 40 CV ROT 1770 RPM MCA WEG MOD 200M	100473 - MÁQUINAS E EQUIPAMENTOS INDUSTRIAIS	3091 - FERMENTAÇÃO DE CANA	19 - FERMENTAÇÃO	27.359,80	0,52	14.227,10	15,00	0,74	11,10	5,77	69,26
008164	1071	354638	MOTOR ELETRICO POT 40 CV ROT 1770 RPM MCA WEG MOD 200M	100473 - MÁQUINAS E EQUIPAMENTOS INDUSTRIAIS	3091 - FERMENTAÇÃO DE CANA	19 - FERMENTAÇÃO	27.359,80	0,52	14.227,10	15,00	0,74	11,10	5,77	69,26
008165	1072	354638	MOTOR ELETRICO POT 40 CV ROT 1770 RPM MCA WEG MOD 160L	100473 - MÁQUINAS E EQUIPAMENTOS INDUSTRIAIS	3092 - TRATAMENTO DO FERMENTO CANA	19 - FERMENTAÇÃO	27.359,80	0,52	14.227,10	15,00	0,74	11,10	5,77	69,26
008166	1073	354638	MOTOR ELETRICO POT 40 CV ROT 1770 RPM MCA WEG MOD 160L	100473 - MÁQUINAS E EQUIPAMENTOS INDUSTRIAIS	3092 - TRATAMENTO DO FERMENTO CANA	19 - FERMENTAÇÃO	27.359,80	0,52	14.227,10	15,00	0,74	11,10	5,77	69,26
008476	1371	338343	COMPRESSOR DE AR C/MOTOR POT 15 CV PRESSAO 21 KGf/cm2 MCA SCHULZ	100473 - MÁQUINAS E EQUIPAMENTOS INDUSTRIAIS	3011 - MANUTENÇÃO CIVIL, ELÉTRICA E MECÂNICA	23 - OFICINA MECÂNICA	32.163,24	0,44	14.151,83	20,00	0,78	15,60	6,86	82,37
002780	1527	358481	SISTEMA DE LUBRIFICACAO C/1 MOTOR DE 10 CV C/1 BOMBA HIDRAULICA CAP 600 LT ESTRUTURA EM ACO CARBONO DIM 950X800X1100 MM	100473 - MÁQUINAS E EQUIPAMENTOS INDUSTRIAIS	3072 - MOAGEM CANA	27 - RECEPÇÃO E PREPARO	31.291,34	0,44	13.768,19	20,00	0,78	15,60	6,86	82,37
002781	1524	358481	SISTEMA DE LUBRIFICACAO C/2 MOTOR(S) DE 4 CV C/2 BOMBA(S) HIDRAULICAS CAP 600 LT ESTRUTURA EM ACO CARBONO DIM 950X800X1100 MM	100473 - MÁQUINAS E EQUIPAMENTOS INDUSTRIAIS	3072 - MOAGEM CANA	27 - RECEPÇÃO E PREPARO	31.291,34	0,44	13.768,19	20,00	0,78	15,60	6,86	82,37
002782	1525	358481	SISTEMA DE LUBRIFICACAO C/2 MOTOR(S) DE 4 CV C/2 BOMBA(S) HIDRAULICAS CAP 600 LT ESTRUTURA EM ACO CARBONO DIM 950X800X1100 MM	100473 - MÁQUINAS E EQUIPAMENTOS INDUSTRIAIS	3072 - MOAGEM CANA	27 - RECEPÇÃO E PREPARO	31.291,34	0,44	13.768,19	20,00	0,78	15,60	6,86	82,37
002873	1526	358481	SISTEMA DE LUBRIFICACAO C/2 MOTOR(S) DE 4 CV C/2 BOMBA(S) HIDRAULICAS CAP 600 LT ESTRUTURA EM ACO CARBONO DIM 950X800X1100 MM	100473 - MÁQUINAS E EQUIPAMENTOS INDUSTRIAIS	3072 - MOAGEM CANA	27 - RECEPÇÃO E PREPARO	31.291,34	0,44	13.768,19	20,00	0,78	15,60	6,86	82,37
004092	64	354638	MOTOR ELETRICO POT 40 CV ROT 1780 RPM MCA WEG MOD 200L	100473 - MÁQUINAS E EQUIPAMENTOS INDUSTRIAIS	3093 - CENTRIFUGAÇÃO CANA	77 - CENTRIFUGACAO CANA	27.359,80	0,50	13.679,90	15,00	0,74	11,10	5,55	66,60
008133	66	354638	MOTOR ELETRICO POT 40 CV ROT 1770 RPM MCA WEG MOD 200L	100473 - MÁQUINAS E EQUIPAMENTOS INDUSTRIAIS	3093 - CENTRIFUGAÇÃO CANA	77 - CENTRIFUGACAO CANA	27.359,80	0,50	13.679,90	15,00	0,74	11,10	5,55	66,60
008135	63	354638	MOTOR ELETRICO POT 40 CV ROT 1780 RPM MCA WEG MOD 200L	100473 - MÁQUINAS E EQUIPAMENTOS INDUSTRIAIS	3093 - CENTRIFUGAÇÃO CANA	77 - CENTRIFUGACAO CANA	27.359,80	0,50	13.679,90	15,00	0,74	11,10	5,55	66,60
008136	65	354638	MOTOR ELECTRIC POT 40 CV ROT 1770 RPM MCA GENERAL ELECTRIC	100473 - MÁQUINAS E EQUIPAMENTOS INDUSTRIAIS	3093 - CENTRIFUGAÇÃO CANA	77 - CENTRIFUGACAO CANA	27.359,80	0,50	13.679,90	15,00	0,74	11,10	5,55	66,60

Av. Historiador Rubens de Mendonça, 491 – Bairro Araés - Cuiabá/MT - CEP: 78.008-000.

Fone: (65) 3322-3504

Site: www.ibapemt.com.br/E-mail: ibapemt@gmail.com



Este documento foi gerado pelo usuário 154.\*\*\*.\*\*\*-31 em 02/04/2024 13:16:08

Número do documento: 24040120282548100000141093194

<https://pje.tjmt.jus.br:443/pje/Processo/ConsultaDocumento/listView.seam?x=24040120282548100000141093194>

Assinado eletronicamente por: EDUARDO HENRIQUE VIEIRA BARROS - 01/04/2024 20:28:26



Relatório Analítico - Destilaria de Alcool Libra

Patrimônio	Foto	Cotação	Descrição	Código da Conta	Centro de Custo	Localização Interna	Valor de Reposição (BRL)	Índice Final	VALOR JUSTO CORRIGIDO JUN/2022	VUT - Vida Útil Total (anos)	Fator Geral de Manutenção	VUET - Vida Útil Econômica Total	VUER - Vida Útil Econômica Remanescente	
													Anos	Meses
008137	68	354638	MOTOR ELETRICO POT 40 CV ROT 1770 RPM MCA WEG MOD 200L	100473 - MÁQUINAS E EQUIPAMENTOS INDUSTRIAIS	3093 - CENTRIFUGAÇÃO CANA	77 - CENTRIFUGAÇÃO CANA	27.359,80	0,50	13.679,90	15,00	0,74	11,10	5,55	66,60
008138	67	354638	MOTOR ELETRICO POT 40 CV ROT 1770 RPM MCA WEG MOD 200L	100473 - MÁQUINAS E EQUIPAMENTOS INDUSTRIAIS	3093 - CENTRIFUGAÇÃO CANA	77 - CENTRIFUGAÇÃO CANA	27.359,80	0,50	13.679,90	15,00	0,74	11,10	5,55	66,60
007109	1709	358500	TANQUE CILINDRICO HORIZONTAL PIAMONIA ESTRUTURA EM ACO CARBONO CAP 0.6 M3	100473 - MÁQUINAS E EQUIPAMENTOS INDUSTRIAIS	3021 - CALDEIRA CANA	7 - CALDEIRAS	27.800,33	0,49	13.622,16	25,00	0,84	21,00	10,29	123,48
004088	231	354639	MOTOR ELETRICO POT 20 CV ROT 1760 RPM MCA WEG MOD 225 S/M	100473 - MÁQUINAS E EQUIPAMENTOS INDUSTRIAIS	3041 - AMOXARIFADO	75 - ALMOXARIFADO/DEPOSITO A CEU ABERTO	19.312,80	0,70	13.518,96	15,00	0,74	11,10	7,77	93,24
008301	1523	358496	TANQUE CILINDRICO VERTICAL ESTRUTURA EM ACO CARBONO CAP 0.2 M3	100473 - MÁQUINAS E EQUIPAMENTOS INDUSTRIAIS	3072 - MOAGEM CANA	27 - RECEPÇÃO E PREPARO	25.856,31	0,52	13.445,28	25,00	0,78	19,50	10,14	121,68
004389	241	354640	MOTOR ELETRICO POT 30 CV ROT 1175 RPM MCA WEG	100473 - MÁQUINAS E EQUIPAMENTOS INDUSTRIAIS	3041 - AMOXARIFADO	75 - ALMOXARIFADO/DEPOSITO A CEU ABERTO	25.750,40	0,52	13.390,21	15,00	0,74	11,10	5,77	69,26
004533	240	354640	MOTOR ELETRICO POT 30 CV ROT 1175 RPM MCA WEG	100473 - MÁQUINAS E EQUIPAMENTOS INDUSTRIAIS	3041 - AMOXARIFADO	75 - ALMOXARIFADO/DEPOSITO A CEU ABERTO	25.750,40	0,52	13.390,21	15,00	0,74	11,10	5,77	69,26
007117	1718	354683	REDUTOR DE VELOCIDADE MCA CESTARI	100473 - MÁQUINAS E EQUIPAMENTOS INDUSTRIAIS	3071 - RECEPÇÃO CANA	27 - RECEPÇÃO E PREPARO	25.750,40	0,52	13.390,21	15,00	0,74	11,10	5,77	69,26
007118	1719	354683	REDUTOR DE VELOCIDADE MCA CESTARI	100473 - MÁQUINAS E EQUIPAMENTOS INDUSTRIAIS	3071 - RECEPÇÃO CANA	27 - RECEPÇÃO E PREPARO	25.750,40	0,52	13.390,21	15,00	0,74	11,10	5,77	69,26
007119	1721	354683	REDUTOR DE VELOCIDADE MCA CESTARI	100473 - MÁQUINAS E EQUIPAMENTOS INDUSTRIAIS	3071 - RECEPÇÃO CANA	27 - RECEPÇÃO E PREPARO	25.750,40	0,52	13.390,21	15,00	0,74	11,10	5,77	69,26
007120	1720	354683	REDUTOR DE VELOCIDADE MCA CESTARI	100473 - MÁQUINAS E EQUIPAMENTOS INDUSTRIAIS	3071 - RECEPÇÃO CANA	27 - RECEPÇÃO E PREPARO	25.750,40	0,52	13.390,21	15,00	0,74	11,10	5,77	69,26
008402	242	354640	MOTOR ELETRICO POT 30 CV ROT 1175 RPM MCA WEG	100473 - MÁQUINAS E EQUIPAMENTOS INDUSTRIAIS	3041 - AMOXARIFADO	75 - ALMOXARIFADO/DEPOSITO A CEU ABERTO	25.750,40	0,52	13.390,21	15,00	0,74	11,10	5,77	69,26
008403	243	354640	MOTOR ELETRICO POT 30 CV ROT 1175 RPM MCA WEG	100473 - MÁQUINAS E EQUIPAMENTOS INDUSTRIAIS	3041 - AMOXARIFADO	75 - ALMOXARIFADO/DEPOSITO A CEU ABERTO	25.750,40	0,52	13.390,21	15,00	0,74	11,10	5,77	69,26
003075	1773	354705	CALDEIRAO A VAPOR ESTRUTURA EM ACO INOX DIM 1200X600 MM	100473 - MÁQUINAS E EQUIPAMENTOS INDUSTRIAIS	3012 - UNIDADE DE ALIMENTAÇÃO E NUTRIÇÃO	37 - REFEITORIO	28.886,68	0,46	13.287,87	20,00	0,78	15,60	7,18	86,11
007152	1774	354705	CALDEIRAO A VAPOR ESTRUTURA EM ACO INOX DIM 1200X600 MM	100473 - MÁQUINAS E EQUIPAMENTOS INDUSTRIAIS	3012 - UNIDADE DE ALIMENTAÇÃO E NUTRIÇÃO	37 - REFEITORIO	28.886,68	0,46	13.287,87	20,00	0,78	15,60	7,18	86,11
007153	1775	354705	CALDEIRAO A VAPOR ESTRUTURA EM ACO INOX DIM 1200X600 MM	100473 - MÁQUINAS E EQUIPAMENTOS INDUSTRIAIS	3012 - UNIDADE DE ALIMENTAÇÃO E NUTRIÇÃO	37 - REFEITORIO	28.886,68	0,46	13.287,87	20,00	0,78	15,60	7,18	86,11
007154	1776	354705	CALDEIRAO A GAS ESTRUTURA EM ACO INOX DIM 1200X350 MM	100473 - MÁQUINAS E EQUIPAMENTOS INDUSTRIAIS	3012 - UNIDADE DE ALIMENTAÇÃO E NUTRIÇÃO	37 - REFEITORIO	28.886,68	0,46	13.287,87	20,00	0,78	15,60	7,18	86,11
007155	1777	354705	CALDEIRAO A GAS ESTRUTURA EM ACO INOX DIM 1200X350 MM	100473 - MÁQUINAS E EQUIPAMENTOS INDUSTRIAIS	3012 - UNIDADE DE ALIMENTAÇÃO E NUTRIÇÃO	37 - REFEITORIO	28.886,68	0,46	13.287,87	20,00	0,78	15,60	7,18	86,11

Av. Historiador Rubens de Mendonça, 491 – Bairro Araés - Cuiabá/MT - CEP: 78.008-000.

Fone: (65) 3322-3504

Site: www.ibapemt.com.br/E-mail: ibapemt@gmail.com



Este documento foi gerado pelo usuário 154.\*\*\*.\*\*\*-31 em 02/04/2024 13:16:08

Número do documento: 24040120282548100000141093194

https://pje.tjmt.jus.br:443/pje/Processo/ConsultaDocumento/listView.seam?x=24040120282548100000141093194

Assinado eletronicamente por: EDUARDO HENRIQUE VIEIRA BARROS - 01/04/2024 20:28:26



Relatório Analítico - Destilaria de Alcool Libra

Patrimônio	Foto	Cotação	Descrição	Código da Conta	Centro de Custo	Localização Interna	Valor de Reposição (BRL)	Índice Final	VALOR JUSTO CORRIGIDO JUN/2022	VUT - Vida Útil Total (anos)	Fator Geral de Manutenção	VUET - Vida Útil Econômica Total	VUER - Vida Útil Econômica Remanescente	
													Anos	Meses
004670	1057	292329	BOMBA CENTRIFUGA VAZAO 90 M3/H DIAM ROTOR 315 MM POT 40 CV MCA EQUIPE MOD BCM-125-300-AY	100473 - MAQUINAS E EQUIPAMENTOS INDUSTRIAIS	3091 - FERMENTAÇÃO DE CANA	19 - FERMENTAÇÃO	22.058,44	0,60	13.235,06	15,00	0,78	11,70	7,02	84,24
002608	90	355846	BOMBA CENTRIFUGA VAZAO 75 M3/H DIAM ROTOR 300 POT 20 CV MCA EQUIPE MOD EQ 75-33	100473 - MAQUINAS E EQUIPAMENTOS INDUSTRIAIS	3101 - DESTILARIA CANA	16 - DESTILARIA	23.581,11	0,52	12.262,18	15,00	0,78	11,70	6,08	73,01
002609	89	355846	BOMBA CENTRIFUGA VAZAO 75 M3/H DIAM ROTOR 300 POT 20 CV MCA EQUIPE MOD EQ 75-33	100473 - MAQUINAS E EQUIPAMENTOS INDUSTRIAIS	3101 - DESTILARIA CANA	16 - DESTILARIA	23.581,11	0,52	12.262,18	15,00	0,78	11,70	6,08	73,01
002636	104	355846	BOMBA CENTRIFUGA VAZAO 65 M3/H DIAM ROTOR 150 MM POT 20 CV MCA EQUIPE MOD EQ-75-30	100473 - MAQUINAS E EQUIPAMENTOS INDUSTRIAIS	3101 - DESTILARIA CANA	16 - DESTILARIA	23.581,11	0,52	12.262,18	15,00	0,78	11,70	6,08	73,01
002637	105	355846	BOMBA CENTRIFUGA VAZAO 65 M3/H DIAM ROTOR 150 MM POT 20 CV MCA EQUIPE MOD EQ-75-30	100473 - MAQUINAS E EQUIPAMENTOS INDUSTRIAIS	3101 - DESTILARIA CANA	16 - DESTILARIA	23.581,11	0,52	12.262,18	15,00	0,78	11,70	6,08	73,01
002642	80	355846	BOMBA CENTRIFUGA VAZAO 80 M3/H DIAM ROTOR 150 POT 20 CV MCA EQUIPE MOD EQ-75-30	100473 - MAQUINAS E EQUIPAMENTOS INDUSTRIAIS	3101 - DESTILARIA CANA	16 - DESTILARIA	23.581,11	0,52	12.262,18	15,00	0,78	11,70	6,08	73,01
008098	125	355846	BOMBA CENTRIFUGA VAZAO 160 M3/H DIAM ROTOR 280 MM C.MOTOR POT 20 CV MCA EQUIPE MOD BCM-150-300-Y-S	100473 - MAQUINAS E EQUIPAMENTOS INDUSTRIAIS	3101 - DESTILARIA CANA	16 - DESTILARIA	23.581,11	0,52	12.262,18	15,00	0,78	11,70	6,08	73,01
008148	115	355846	BOMBA CENTRIFUGA VAZAO 160 M3/H DIAM ROTOR 280 MM C.MOTOR POT 20 CV MCA EQUIPE MOD BCM-150-300-Y-S	100473 - MAQUINAS E EQUIPAMENTOS INDUSTRIAIS	3101 - DESTILARIA CANA	16 - DESTILARIA	23.581,11	0,52	12.262,18	15,00	0,78	11,70	6,08	73,01
006255	1790	357350	FORNO A GAS CAP 160 GRAUS C POT 1320W MCA G.PANIZ MOD FTG10	100473 - MAQUINAS E EQUIPAMENTOS INDUSTRIAIS	3012 - UNIDADE DE ALIMENTAÇÃO E NUTRIÇÃO	37 - REFEITORIO	15.618,58	0,78	12.182,49	15,00	0,78	11,70	9,13	109,51
008326	1582	358568	VASO ACUMULADOR DE VAPOR ESTRUTURA ACO CARBONO VERTICAL DIM 800X1500 MM	100473 - MAQUINAS E EQUIPAMENTOS INDUSTRIAIS	3021 - CALDEIRA CANA	7 - CALDEIRAS	25.261,60	0,48	12.125,57	25,00	0,84	21,00	10,08	120,96
008327	1583	358568	VASO ACUMULADOR DE VAPOR ESTRUTURA ACO CARBONO VERTICAL DIM 800X1500 MM	100473 - MAQUINAS E EQUIPAMENTOS INDUSTRIAIS	3021 - CALDEIRA CANA	7 - CALDEIRAS	25.261,60	0,48	12.125,57	25,00	0,84	21,00	10,08	120,96
008365	170	358497	TANQUE CILINDRICO HORIZONTAL PIDIESEL ESTRUTURA EM ACO CARBONO CAP 0,5 M3	100473 - MAQUINAS E EQUIPAMENTOS INDUSTRIAIS	3022 - CASA DE FORÇA CANA	20 - GERA. / DIST. ENERGIA	22.798,67	0,52	11.855,31	25,00	0,78	19,50	10,14	121,68
008398	245	358592	REDUTOR DE VELOCIDADE MCA VORAX MOD ACS 911	100473 - MAQUINAS E EQUIPAMENTOS INDUSTRIAIS	3041 - AMOXARIFADO	75 - ALMOXARIFADO/DEPOSITO A CELU ABERTO	22.587,31	0,52	11.745,40	15,00	0,74	11,10	5,77	69,26
002923	1359	354652	MAQUINA DE SOLDA POT 19-74 KVA C/1 BICO(S) CAP 300 A MCA BAMBOZZI MOD TRF 2600S	100473 - MAQUINAS E EQUIPAMENTOS INDUSTRIAIS	3011 - MANUTENÇÃO CIVIL, ELÉTRICA E MECÂNICA	71 - CALDERARIA	22.284,00	0,52	11.587,68	12,00	0,74	8,88	4,62	55,41
003093	557	302216	SERRA FITA C.MOTOR POT 1.5 CV COMP DA FITA 300 MM	100473 - MAQUINAS E EQUIPAMENTOS INDUSTRIAIS	3012 - UNIDADE DE ALIMENTAÇÃO E NUTRIÇÃO	37 - REFEITORIO	22.284,00	0,52	11.587,68	15,00	0,78	11,70	6,08	73,01
004588	1353	354652	MAQUINA DE SOLDA POT 19-74 KVA C/1 BICO(S) CAP 425 A MCA BAMBOZZI MOD TRR 2600	100473 - MAQUINAS E EQUIPAMENTOS INDUSTRIAIS	3011 - MANUTENÇÃO CIVIL, ELÉTRICA E MECÂNICA	71 - CALDERARIA	22.284,00	0,52	11.587,68	12,00	0,74	8,88	4,62	55,41
004590	1352	354652	MAQUINA DE SOLDA POT 19-74 KVA C/1 BICO(S) CAP 425 A MCA BAMBOZZI MOD TRR 2600	100473 - MAQUINAS E EQUIPAMENTOS INDUSTRIAIS	3011 - MANUTENÇÃO CIVIL, ELÉTRICA E MECÂNICA	71 - CALDERARIA	22.284,00	0,52	11.587,68	12,00	0,74	8,88	4,62	55,41
004591	1355	354652	MAQUINA DE SOLDA POT 19-74 KVA C/1 BICO(S) CAP 425 A MCA BAMBOZZI MOD TRR 2600	100473 - MAQUINAS E EQUIPAMENTOS INDUSTRIAIS	3011 - MANUTENÇÃO CIVIL, ELÉTRICA E MECÂNICA	71 - CALDERARIA	22.284,00	0,52	11.587,68	12,00	0,74	8,88	4,62	55,41

Av. Historiador Rubens de Mendonça, 491 – Bairro Araés - Cuiabá/MT - CEP: 78.008-000.

Fone: (65) 3322-3504

Site: www.ibapemt.com.br/E-mail: ibapemt@gmail.com



Este documento foi gerado pelo usuário 154.\*\*\*.\*\*\*-31 em 02/04/2024 13:16:08

Número do documento: 24040120282548100000141093194

<https://pje.tjmt.jus.br:443/pje/Processo/ConsultaDocumento/listView.seam?x=24040120282548100000141093194>

Assinado eletronicamente por: EDUARDO HENRIQUE VIEIRA BARROS - 01/04/2024 20:28:26



Relatório Analítico - Destilaria de Alcool Libra

Patrimônio	Foto	Cotação	Descrição	Código da Conta	Centro de Custo	Localização Interna	Valor de Reposição (BRL)	Índice Final	VALOR JUSTO CORRIGIDO JUN/2022	VUT - Vida Útil Total (anos)	Fator Geral de Manutenção	VUET - Vida Útil Econômica Total	VUER - Vida Útil Econômica Remanescente	
													Anos	Meses
004592	1347	354652	MAQUINA DE SOLDA POT 19-74 KVA C/1 BICO(S) CAP 425 A MCA BAMBOZZI MOD TRR 2600	100473 - MAQUINAS E EQUIPAMENTOS INDUSTRIAIS	3011 - MANUTENÇÃO CIVIL, ELÉTRICA E MECÂNICA	71 - CALDERARIA	22.284,00	0,52	11.587,68	12,00	0,74	8,88	4,82	55,41
008082	1943	302216	SERRA FITA C/MOTOR POT 1.5 CV COMP DA FITA 300 MM	100473 - MAQUINAS E EQUIPAMENTOS INDUSTRIAIS	3013 - OFICINA E TRANSPORTES INTERNOS	23 - OFICINA MECÂNICA	22.284,00	0,52	11.587,68	15,00	0,78	11,70	6,08	73,01
008472	1348	354652	MAQUINA DE SOLDA POT 19-74 KVA C/1 BICO(S) CAP 425 A MCA BAMBOZZI MOD TRR 2600	100473 - MAQUINAS E EQUIPAMENTOS INDUSTRIAIS	3011 - MANUTENÇÃO CIVIL, ELÉTRICA E MECÂNICA	71 - CALDERARIA	22.284,00	0,52	11.587,68	12,00	0,74	8,88	4,82	55,41
008474	1358	354652	MAQUINA DE SOLDA POT 19-74 KVA C/1 BICO(S) CAP 300 A MCA BAMBOZZI MOD TRF 2600S	100473 - MAQUINAS E EQUIPAMENTOS INDUSTRIAIS	3011 - MANUTENÇÃO CIVIL, ELÉTRICA E MECÂNICA	71 - CALDERARIA	22.284,00	0,52	11.587,68	12,00	0,74	8,88	4,82	55,41
008145	116	282329	BOMBA CENTRIFUGA VAZAO 180 M3/H DIAM ROTOR 280 MM C/MOTOR POT 40 CV MCA EQUIPE MOD BCM-150-300-Y-S	100473 - MAQUINAS E EQUIPAMENTOS INDUSTRIAIS	3101 - DESTILARIA CANA	16 - DESTILARIA	22.058,44	0,52	11.470,39	15,00	0,78	11,70	6,08	73,01
008341	1601	358416	VENTILADOR CENTRIFUGO DIM 1100X400X1100 MM MCA VENTEC	100473 - MAQUINAS E EQUIPAMENTOS INDUSTRIAIS	3021 - CALDEIRA CANA	7 - CALDEIRAS	23.596,18	0,48	11.326,16	15,00	0,84	12,60	6,05	72,58
004681	1407	355844	BOMBA CENTRIFUGA VAZAO 90 M3/H DIAM ROTOR 290 MM POT 25 CV MCA EQUIPE MOD BRF-JE-19-S	100473 - MAQUINAS E EQUIPAMENTOS INDUSTRIAIS	3011 - MANUTENÇÃO CIVIL, ELÉTRICA E MECÂNICA	23 - OFICINA MECÂNICA	18.732,30	0,60	11.239,38	15,00	0,78	11,70	7,02	84,24
008480	1384	354638	MOTOR ELETRICO POT 40 CV ROT 1770 RPM MCA WEG MOD 200M	100473 - MAQUINAS E EQUIPAMENTOS INDUSTRIAIS	3011 - MANUTENÇÃO CIVIL, ELÉTRICA E MECÂNICA	23 - OFICINA MECÂNICA	21.046,00	0,52	10.943,92	15,00	0,74	11,10	5,77	69,26
008392	228	354640	MOTOR ELETRICO POT 30 CV ROT 1765 RPM MCA WEG MOD 180M	100473 - MAQUINAS E EQUIPAMENTOS INDUSTRIAIS	3041 - AMOXARIFADO	75 - ALMOXARIFADO/DEPOSITO A CEU ABERTO	15.174,34	0,70	10.622,04	15,00	0,74	11,10	7,77	93,24
008382	217	358572	VASO ACUMULADOR ESTRUTURA ACO CARBONO VERTICAL DIM 600X2000 MM	100473 - MAQUINAS E EQUIPAMENTOS INDUSTRIAIS	3022 - CASA DE FORÇA CANA	20 - GERA. / DIST. ENERGIA	20.349,24	0,52	10.581,61	25,00	0,78	19,50	10,14	121,68
002223	1410	354687	GUINCHO TIPO BRACO GIRATORIO CAP 1 T	100473 - MAQUINAS E EQUIPAMENTOS INDUSTRIAIS	3011 - MANUTENÇÃO CIVIL, ELÉTRICA E MECÂNICA	23 - OFICINA MECÂNICA	19.808,00	0,52	10.300,16	25,00	0,78	19,50	10,14	121,68
002789	1143	329319	BOMBA CENTRIFUGA VAZAO 20 M3/H DIAM ROTOR 70 MM C/MOTOR POT 3 CV MCA EQUIPE MOD EQ-65-20S	100473 - MAQUINAS E EQUIPAMENTOS INDUSTRIAIS	3031 - ARMAZENAGEM ALCOOL	4 - ARMAZENAMENTO	19.808,00	0,52	10.300,16	15,00	0,78	11,70	6,08	73,01
004582	1409	354687	GUINCHO TIPO BRACO GIRATORIO CAP 1 T	100473 - MAQUINAS E EQUIPAMENTOS INDUSTRIAIS	3011 - MANUTENÇÃO CIVIL, ELÉTRICA E MECÂNICA	23 - OFICINA MECÂNICA	19.808,00	0,52	10.300,16	25,00	0,78	19,50	10,14	121,68
008059	1321	354645	MOTOR ELETRICO POT 50 CV ROT 1170 RPM MCA WEG	100473 - MAQUINAS E EQUIPAMENTOS INDUSTRIAIS	3023 - CAPTAÇÃO ÁGUAS E AR COMPRIMIDO CANA	35 - SPRAY/DIST. D'ÁGUA	19.808,00	0,52	10.300,16	15,00	0,74	11,10	5,77	69,26
008466	1322	354645	MOTOR ELETRICO POT 50 CV ROT 1170 RPM MCA WEG	100473 - MAQUINAS E EQUIPAMENTOS INDUSTRIAIS	3023 - CAPTAÇÃO ÁGUAS E AR COMPRIMIDO CANA	35 - SPRAY/DIST. D'ÁGUA	19.808,00	0,52	10.300,16	15,00	0,74	11,10	5,77	69,26
008467	1320	354645	MOTOR ELETRICO POT 50 CV ROT 1170 RPM MCA WEG	100473 - MAQUINAS E EQUIPAMENTOS INDUSTRIAIS	3023 - CAPTAÇÃO ÁGUAS E AR COMPRIMIDO CANA	35 - SPRAY/DIST. D'ÁGUA	19.808,00	0,52	10.300,16	15,00	0,74	11,10	5,77	69,26
008468	1319	354645	MOTOR ELETRICO POT 50 CV ROT 1170 RPM MCA WEG	100473 - MAQUINAS E EQUIPAMENTOS INDUSTRIAIS	3023 - CAPTAÇÃO ÁGUAS E AR COMPRIMIDO CANA	35 - SPRAY/DIST. D'ÁGUA	19.808,00	0,52	10.300,16	15,00	0,74	11,10	5,77	69,26
008483	1395	354645	MOTOR ELETRICO POT 50 CV ROT 1770 RPM MCA WEG	100473 - MAQUINAS E EQUIPAMENTOS INDUSTRIAIS	3011 - MANUTENÇÃO CIVIL, ELÉTRICA E MECÂNICA	23 - OFICINA MECÂNICA	19.808,00	0,52	10.300,16	15,00	0,74	11,10	5,77	69,26

Av. Historiador Rubens de Mendonça, 491 – Bairro Araés - Cuiabá/MT - CEP: 78.008-000.

Fone: (65) 3322-3504

Site: www.ibapemt.com.br/E-mail: ibapemt@gmail.com



Este documento foi gerado pelo usuário 154.\*\*\*.\*\*\*-31 em 02/04/2024 13:16:08

Número do documento: 24040120282548100000141093194

<https://pje.tjmt.jus.br:443/pje/Processo/ConsultaDocumento/listView.seam?x=24040120282548100000141093194>

Assinado eletronicamente por: EDUARDO HENRIQUE VIEIRA BARROS - 01/04/2024 20:28:26



Relatório Analítico - Destilaria de Alcool Libra

Patrimônio	Foto	Cotação	Descrição	Código da Conta	Centro de Custo	Localização Interna	Valor de Reposição (BRL)	Índice Final	VALOR JUSTO CORRIGIDO JUN/2022	VUT - Vida Útil Total (anos)	Fator Geral de Manutenção	VUET - Vida Útil Econômica Total	VUER - Vida Útil Econômica Remanescente	
													Anos	Meses
007141	1750	292181	SERRA FITA COMP 3150 MM MCA RELETRON MOD SKLG	100473 - MÁQUINAS E EQUIPAMENTOS INDUSTRIAIS	3012 - UNIDADE DE ALIMENTAÇÃO E NUTRIÇÃO	37 - REFEITORIO	14.484,60	0,70	10.139,22	15,00	0,78	11,70	8,19	98,28
004213	1578	354638	MOTOR ELETRICO POT 40 CV ROT 1770 RPM MCA WEG MOD 200M	100473 - MÁQUINAS E EQUIPAMENTOS INDUSTRIAIS	3021 - CALDEIRA CANA	7 - CALDEIRAS	21.046,00	0,48	10.102,08	15,00	0,79	11,85	5,69	68,26
008023	1627	354638	MOTOR ELETRICO POT 40 CV ROT 1770 RPM MCA WEG MOD 200M	100473 - MÁQUINAS E EQUIPAMENTOS INDUSTRIAIS	3021 - CALDEIRA CANA	7 - CALDEIRAS	21.046,00	0,48	10.102,08	15,00	0,79	11,85	5,69	68,26
008025	1626	354638	MOTOR ELETRICO POT 40 CV ROT 1770 RPM MCA WEG MOD 200M	100473 - MÁQUINAS E EQUIPAMENTOS INDUSTRIAIS	3021 - CALDEIRA CANA	7 - CALDEIRAS	21.046,00	0,48	10.102,08	15,00	0,79	11,85	5,69	68,26
100003	100003	358622	AGITADOR DE TANQUE ESTRUTURA ACO CARBONO POT DO MOTOR 10 CV HASTE DIAM 150X2500 MM	100473 - MÁQUINAS E EQUIPAMENTOS INDUSTRIAIS	3023 - CAPTAÇÃO ÁGUAS E AR COMPRIMIDO CANA	84 - TRATAMENTO AGUA	22.952,52	0,44	10.099,11	20,00	0,78	15,60	6,86	82,37
100004	100004	358622	AGITADOR DE TANQUE ESTRUTURA ACO CARBONO POT DO MOTOR 10 CV HASTE DIAM 150X2500 MM	100473 - MÁQUINAS E EQUIPAMENTOS INDUSTRIAIS	3023 - CAPTAÇÃO ÁGUAS E AR COMPRIMIDO CANA	84 - TRATAMENTO AGUA	22.952,52	0,44	10.099,11	20,00	0,78	15,60	6,86	82,37
006367	1749	357326	REFRESQUEIRA EM INOX POT 425 W C2 2 TORNEIRAS MCA BEGEL MOD RFI-150	100473 - MÁQUINAS E EQUIPAMENTOS INDUSTRIAIS	3012 - UNIDADE DE ALIMENTAÇÃO E NUTRIÇÃO	37 - REFEITORIO	13.890,36	0,70	9.723,25	10,00	0,78	7,80	5,46	65,52
007129	1736	354645	MOTOR ELETRICO POT 50 CV ROT 1175 RPM MCA WEG MOD 200L	100473 - MÁQUINAS E EQUIPAMENTOS INDUSTRIAIS	3021 - CALDEIRA CANA	7 - CALDEIRAS	19.808,00	0,48	9.507,84	15,00	0,79	11,85	5,69	68,26
008325	1581	354645	MOTOR ELETRICO POT 50 CV ROT 1775 RPM MCA WEG MOD 225SM	100473 - MÁQUINAS E EQUIPAMENTOS INDUSTRIAIS	3021 - CALDEIRA CANA	7 - CALDEIRAS	19.808,00	0,48	9.507,84	15,00	0,79	11,85	5,69	68,26
008343	1604	354645	MOTOR ELETRICO POT 50 CV ROT 1775 RPM MCA WEG MOD 225SM	100473 - MÁQUINAS E EQUIPAMENTOS INDUSTRIAIS	3021 - CALDEIRA CANA	7 - CALDEIRAS	19.808,00	0,48	9.507,84	15,00	0,79	11,85	5,69	68,26
008422	1683	296994	ALIMENTADOR C/MOTOREDUTOR BONFIGLIOLI 1 CV ESTRUTURA ACO CARBONO DIM 2000X2000X8000 MM	100473 - MÁQUINAS E EQUIPAMENTOS INDUSTRIAIS	3021 - CALDEIRA CANA	7 - CALDEIRAS	19.808,00	0,48	9.507,84	15,00	0,84	12,60	6,05	72,58
002614	77	332497	BOMBA CENTRIFUGA VAZAO 80 M3/H DIAM ROTOR 150 POT 15 CV MCA EQUIPE MOD EQ-75-30	100473 - MÁQUINAS E EQUIPAMENTOS INDUSTRIAIS	3101 - DESTILARIA CANA	16 - DESTILARIA	18.025,28	0,52	9.373,15	15,00	0,78	11,70	6,08	73,01
008083	1342	354650	MAQUINA DE SOLDA POT 19-74 KVA C/1 BICO(S) CAP 425 A MCA BALMER MOD BR425	100473 - MÁQUINAS E EQUIPAMENTOS INDUSTRIAIS	3011 - MANUTENÇÃO CIVIL, ELÉTRICA E MECÂNICA	71 - CALDERARIA	17.332,00	0,52	9.012,64	12,00	0,74	8,88	4,62	55,41
008086	1345	354650	MAQUINA DE SOLDA POT 19-74 KVA C/1 BICO(S) CAP 425 A MCA BALMER MOD BR425	100473 - MÁQUINAS E EQUIPAMENTOS INDUSTRIAIS	3011 - MANUTENÇÃO CIVIL, ELÉTRICA E MECÂNICA	71 - CALDERARIA	17.332,00	0,52	9.012,64	12,00	0,74	8,88	4,62	55,41
008087	1356	354650	MAQUINA DE SOLDA POT 19-74 KVA C/1 BICO(S) CAP 425 A MCA BALMER MOD BR425	100473 - MÁQUINAS E EQUIPAMENTOS INDUSTRIAIS	3011 - MANUTENÇÃO CIVIL, ELÉTRICA E MECÂNICA	71 - CALDERARIA	17.332,00	0,52	9.012,64	12,00	0,74	8,88	4,62	55,41
008088	1361	354650	MAQUINA DE SOLDA POT 19-74 KVA C/1 BICO(S) CAP 425 A MCA BALMER MOD BR 425 PROFISSIONAL	100473 - MÁQUINAS E EQUIPAMENTOS INDUSTRIAIS	3011 - MANUTENÇÃO CIVIL, ELÉTRICA E MECÂNICA	71 - CALDERARIA	17.332,00	0,52	9.012,64	12,00	0,74	8,88	4,62	55,41
008093	1343	354650	MAQUINA DE SOLDA POT 19-74 KVA C/1 BICO(S) CAP 425 A MCA BALMER MOD BR425	100473 - MÁQUINAS E EQUIPAMENTOS INDUSTRIAIS	3011 - MANUTENÇÃO CIVIL, ELÉTRICA E MECÂNICA	71 - CALDERARIA	17.332,00	0,52	9.012,64	12,00	0,74	8,88	4,62	55,41
008094	1344	354650	MAQUINA DE SOLDA POT 19-74 KVA C/1 BICO(S) CAP 425 A MCA BALMER MOD BR425	100473 - MÁQUINAS E EQUIPAMENTOS INDUSTRIAIS	3011 - MANUTENÇÃO CIVIL, ELÉTRICA E MECÂNICA	71 - CALDERARIA	17.332,00	0,52	9.012,64	12,00	0,74	8,88	4,62	55,41

Av. Historiador Rubens de Mendonça, 491 – Bairro Araés - Cuiabá/MT - CEP: 78.008-000.

Fone: (65) 3322-3504

Site: [www.ibapemt.com.br](http://www.ibapemt.com.br)/E-mail: [ibapemt@gmail.com](mailto:ibapemt@gmail.com)



Este documento foi gerado pelo usuário 154.\*\*\*.\*\*\*-31 em 02/04/2024 13:16:08

Número do documento: 24040120282548100000141093194

<https://pje.tjmt.jus.br:443/pje/Processo/ConsultaDocumento/listView.seam?x=24040120282548100000141093194>

Assinado eletronicamente por: EDUARDO HENRIQUE VIEIRA BARROS - 01/04/2024 20:28:26



Relatório Analítico - Destilaria de Alcool Libra

Patrimônio	Foto	Cotação	Descrição	Código da Conta	Centro de Custo	Localização Interna	Valor de Reposição (BRL)	Índice Final	VALOR JUSTO CORRIGIDO JUN/2022	VUT - Vida Útil Total (anos)	Fator Geral de Manutenção	VUET - Vida Útil Econômica Total	VUER - Vida Útil Econômica Remanescente	
													Anos	Meses
002955	1529	358424	VENTILADOR CENTRIFUGO POT 20 CV DIM 700X700 MM MCA JACARE	100473 - MÁQUINAS E EQUIPAMENTOS INDUSTRIAIS	3071 - RECEPÇÃO CANA	27 - RECEPÇÃO E PREPARO	17.112,13	0,52	8.898,31	15,00	0,78	11,70	6,08	73,01
007032	2397	355846	BOMBA DAGUA VAZAO 100 M3/H C/MOTOR POT 7 CV	100473 - MÁQUINAS E EQUIPAMENTOS INDUSTRIAIS	3013 - OFICINA E TRANSPORTES INTERNOS	23 - OFICINA MECÂNICA	18.139,28	0,49	8.888,25	15,00	0,78	11,70	5,73	68,80
L04733	2627	335922	BOMBA DE ENGRENAGEM VAZAO APROX 3 L/MIN DIAM ROTOR 40 MM C/MOTOR POT 1.5 CV	100473 - MÁQUINAS E EQUIPAMENTOS INDUSTRIAIS	3044 - POSTO DE ABASTECIMENTO	73 - OFICINA DE CAMINHOS	17.332,00	0,51	8.839,32	15,00	0,78	11,70	5,97	71,60
008479	1383	292329	BOMBA CENTRIFUGA VAZAO 15 M3/H DIAM ROTOR 232 MM POT 40 CV MCA EQUIPE	100473 - MÁQUINAS E EQUIPAMENTOS INDUSTRIAIS	3011 - MANUTENÇÃO CIVIL ELÉTRICA E MECÂNICA	23 - OFICINA MECÂNICA	16.968,03	0,52	8.823,37	15,00	0,78	11,70	6,08	73,01
002513	1060	355844	BOMBA CENTRIFUGA VAZAO 90 M3/H DIAM ROTOR 315 MM POT 25 CV MCA EQUIPE	100473 - MÁQUINAS E EQUIPAMENTOS INDUSTRIAIS	3092 - TRATAMENTO DO FERMENTO CANA	19 - FERMENTAÇÃO	24.352,01	0,36	8.766,72	15,00	0,78	11,70	4,21	50,54
002788	1059	355844	BOMBA CENTRIFUGA VAZAO 90 M3/H DIAM ROTOR 315 MM POT 25 CV MCA EQUIPE	100473 - MÁQUINAS E EQUIPAMENTOS INDUSTRIAIS	3092 - TRATAMENTO DO FERMENTO CANA	19 - FERMENTAÇÃO	24.352,01	0,36	8.766,72	15,00	0,78	11,70	4,21	50,54
004081	1058	355844	BOMBA CENTRIFUGA VAZAO 90 M3/H DIAM ROTOR 315 MM POT 25 CV MCA EQUIPE	100473 - MÁQUINAS E EQUIPAMENTOS INDUSTRIAIS	3091 - FERMENTAÇÃO DE CANA	19 - FERMENTAÇÃO	24.352,01	0,36	8.766,72	15,00	0,78	11,70	4,21	50,54
006690	2247	327043	BOMBA DOSADORA VAZAO 3-9 L/H DIAM ROTOR 50 MM C/MOTOR POT 11 W MCA PROMINENT MOD CNPA0704PVT200A01	100473 - MÁQUINAS E EQUIPAMENTOS INDUSTRIAIS	1025 - SERVIÇOS DE APOIO	24 - PÁTIO	12.286,30	0,70	8.600,41	15,00	0,78	11,70	8,19	98,28
008221	1215	354699	MOTOR ELETRICO POT 12-5 CV ROT 1170 RPM MCA WEG	100473 - MÁQUINAS E EQUIPAMENTOS INDUSTRIAIS	3031 - ARMAZENAGEM ALCÓOL	4 - ARMAZENAMENTO	12.427,04	0,69	8.574,66	15,00	0,74	11,10	7,86	91,91
008110	27	355846	BOMBA CENTRIFUGA VAZAO 110 M3/H DIAM ROTOR 150 MM MCA EQUIPE MOD SN-100-31P	100473 - MÁQUINAS E EQUIPAMENTOS INDUSTRIAIS	3091 - FERMENTAÇÃO DE CANA	19 - FERMENTAÇÃO	23.581,11	0,36	8.489,20	15,00	0,78	11,70	4,21	50,54
002678	1236	355845	BOMBA CENTRIFUGA VAZAO 150 M3/H DIAM ROTOR 300 MM POT 12 CV MCA EQUIPE	100473 - MÁQUINAS E EQUIPAMENTOS INDUSTRIAIS	3081 - AQUECIMENTO / FILTRAÇÃO / DECANTAÇÃO	68 - DECANTACAO E FILTRAGEM DE CANA	16.197,00	0,52	8.422,44	15,00	0,78	11,70	6,08	73,01
002679	1237	355845	BOMBA CENTRIFUGA VAZAO 150 M3/H DIAM ROTOR 300 MM POT 12 CV MCA EQUIPE	100473 - MÁQUINAS E EQUIPAMENTOS INDUSTRIAIS	3081 - AQUECIMENTO / FILTRAÇÃO / DECANTAÇÃO	68 - DECANTACAO E FILTRAGEM DE CANA	16.197,00	0,52	8.422,44	15,00	0,78	11,70	6,08	73,01
002998	121	355845	BOMBA CENTRIFUGA VAZAO 60 M3/H DIAM ROTOR 200 POT 12-5 CV MCA EQUIPE MOD SN-75-30-S	100473 - MÁQUINAS E EQUIPAMENTOS INDUSTRIAIS	3101 - DESTILARIA CANA	16 - DESTILARIA	16.197,00	0,52	8.422,44	15,00	0,78	11,70	6,08	73,01
004247	1238	355845	BOMBA CENTRIFUGA VAZAO 150 M3/H DIAM ROTOR 300 MM POT 12 CV MCA EQUIPE	100473 - MÁQUINAS E EQUIPAMENTOS INDUSTRIAIS	3081 - AQUECIMENTO / FILTRAÇÃO / DECANTAÇÃO	68 - DECANTACAO E FILTRAGEM DE CANA	16.197,00	0,52	8.422,44	15,00	0,78	11,70	6,08	73,01
004744	122	355845	BOMBA CENTRIFUGA VAZAO 60 M3/H DIAM ROTOR 200 POT 12-5 CV MCA EQUIPE MOD SN-75-30-S	100473 - MÁQUINAS E EQUIPAMENTOS INDUSTRIAIS	3101 - DESTILARIA CANA	16 - DESTILARIA	16.197,00	0,52	8.422,44	15,00	0,78	11,70	6,08	73,01
008288	1515	355845	BOMBA CENTRIFUGA VAZAO 60 M3/H DIAM ROTOR 250 MM C/MOTOR POT 12-5 CV MCA EQUIPE	100473 - MÁQUINAS E EQUIPAMENTOS INDUSTRIAIS	3072 - MOAGEM CANA	27 - RECEPÇÃO E PREPARO	16.197,00	0,52	8.422,44	15,00	0,78	11,70	6,08	73,01
004745	123	354699	MOTOR ELETRICO POT 12-5 CV ROT 1755 RPM MCA WEG	100473 - MÁQUINAS E EQUIPAMENTOS INDUSTRIAIS	3101 - DESTILARIA CANA	16 - DESTILARIA	16.155,16	0,52	8.400,68	15,00	0,74	11,10	5,77	69,26
004746	124	354699	MOTOR ELETRICO POT 12-5 CV ROT 1755 RPM MCA WEG	100473 - MÁQUINAS E EQUIPAMENTOS INDUSTRIAIS	3101 - DESTILARIA CANA	16 - DESTILARIA	16.155,16	0,52	8.400,68	15,00	0,74	11,10	5,77	69,26

Av. Historiador Rubens de Mendonça, 491 – Bairro Araés - Cuiabá/MT - CEP: 78.008-000.

Fone: (65) 3322-3504

Site: www.ibapemt.com.br/E-mail: ibapemt@gmail.com



Este documento foi gerado pelo usuário 154.\*\*\*.\*\*\*-31 em 02/04/2024 13:16:08

Número do documento: 24040120282548100000141093194

https://pje.tjmt.jus.br:443/pje/Processo/ConsultaDocumento/listView.seam?x=24040120282548100000141093194

Assinado eletronicamente por: EDUARDO HENRIQUE VIEIRA BARROS - 01/04/2024 20:28:26





Relatório Analítico - Destilaria de Alcool Libra

Patrimônio	Foto	Cotação	Descrição	Código da Conta	Centro de Custo	Localização Interna	Valor de Reposição (BRL)	Índice Final	VALOR JUSTO CORRIGIDO JUN/2022	VUT - Vida Útil Total (anos)	Fator Geral de Manutenção	VUET - Vida Útil Econômica Total	VUER - Vida Útil Econômica Remanescente	
													Anos	Meses
008293	1510	354699	MOTOR ELETRICO POT 12-5 ROT 1160 RPM MCA WEG MOD 160M	100473 - MÁQUINAS E EQUIPAMENTOS INDUSTRIAIS	3072 - MOAGEM CANA	27 - RECEPÇÃO E PREPARO	16.155,16	0,52	8.400,68	15,00	0,74	11,10	5,77	69,26
004457	1363	355807	LAVADORA DE ALTA PRESSAO POT 5 CV MCA JACTO	100473 - MÁQUINAS E EQUIPAMENTOS INDUSTRIAIS	3011 - MANUTENÇÃO CIVIL, ELÉTRICA E MECÂNICA	23 - OFICINA MECÂNICA	16.086,71	0,52	8.365,09	10,00	0,74	7,40	3,85	46,18
003059	311	357334	DESTILADOR DE ALCOOL MCA TECNAL MOD TE-012	100473 - MÁQUINAS E EQUIPAMENTOS INDUSTRIAIS	3061 - LABORATÓRIO CANA	21 - LABOR. INDUSTRIAL	17.611,89	0,47	8.277,59	20,00	0,78	15,60	7,33	87,98
006159	295	357334	DESTILADOR DE ALCOOL MCA TECNAL MOD TE-012	100473 - MÁQUINAS E EQUIPAMENTOS INDUSTRIAIS	3061 - LABORATÓRIO CANA	21 - LABOR. INDUSTRIAL	17.611,89	0,47	8.277,59	20,00	0,78	15,60	7,33	87,98
008022	1625	292329	BOMBA CENTRIFUGA VAZAO 150 M3/H DIAM ROTOR 320 MM C/MOTOR POT 40 CV MCA EQUIPE	100473 - MÁQUINAS E EQUIPAMENTOS INDUSTRIAIS	3021 - CALDEIRA CANA	7 - CALDEIRAS	16.968,03	0,48	8.144,65	15,00	0,84	12,60	6,05	72,58
008024	1624	292329	BOMBA CENTRIFUGA VAZAO 150 M3/H DIAM ROTOR 320 MM C/MOTOR POT 40 CV MCA EQUIPE MOD BR-VE-23-S	100473 - MÁQUINAS E EQUIPAMENTOS INDUSTRIAIS	3021 - CALDEIRA CANA	7 - CALDEIRAS	16.968,03	0,48	8.144,65	15,00	0,84	12,60	6,05	72,58
002234	1346	354652	MAQUINA DE SOLDA POT 19-74 KVA C/1 BICO(S) CAP 425 A MCA BAMBOZZI MOD TRR 2600	100473 - MÁQUINAS E EQUIPAMENTOS INDUSTRIAIS	3011 - MANUTENÇÃO CIVIL, ELÉTRICA E MECÂNICA	71 - CALDERARIA	22.294,00	0,36	8.022,24	12,00	0,74	8,88	3,20	38,36
002510	1051	292329	BOMBA CENTRIFUGA VAZAO 360 M3/H DIAM ROTOR 300 MM POT 40 CV MCA EQUIPE MOD EQ.150.34	100473 - MÁQUINAS E EQUIPAMENTOS INDUSTRIAIS	3091 - FERMENTAÇÃO DE CANA	19 - FERMENTAÇÃO	22.058,44	0,36	7.941,04	15,00	0,78	11,70	4,21	50,54
002511	1050	292329	BOMBA CENTRIFUGA VAZAO 360 M3/H DIAM ROTOR 300 MM POT 40 CV MCA EQUIPE MOD EQ.150.34	100473 - MÁQUINAS E EQUIPAMENTOS INDUSTRIAIS	3091 - FERMENTAÇÃO DE CANA	19 - FERMENTAÇÃO	22.058,44	0,36	7.941,04	15,00	0,78	11,70	4,21	50,54
002519	1043	292329	BOMBA CENTRIFUGA VAZAO 500 M3/H DIAM ROTOR 380 MM POT 40 CV MCA EQUIPE	100473 - MÁQUINAS E EQUIPAMENTOS INDUSTRIAIS	3091 - FERMENTAÇÃO DE CANA	19 - FERMENTAÇÃO	22.058,44	0,36	7.941,04	15,00	0,78	11,70	4,21	50,54
002952	1044	292329	BOMBA CENTRIFUGA VAZAO 500 M3/H DIAM ROTOR 380 MM POT 40 CV MCA EQUIPE	100473 - MÁQUINAS E EQUIPAMENTOS INDUSTRIAIS	3091 - FERMENTAÇÃO DE CANA	19 - FERMENTAÇÃO	22.058,44	0,36	7.941,04	15,00	0,78	11,70	4,21	50,54
004093	1066	354640	MOTOR ELETRICO POT 30 CV ROT 1750 RPM MCA WEG	100473 - MÁQUINAS E EQUIPAMENTOS INDUSTRIAIS	3091 - FERMENTAÇÃO DE CANA	19 - FERMENTAÇÃO	15.174,35	0,52	7.890,66	15,00	0,74	11,10	5,77	69,26
008105	16	354640	MOTOR ELETRICO POT 30 CV ROT 1175 RPM MCA WEG MOD 200L	100473 - MÁQUINAS E EQUIPAMENTOS INDUSTRIAIS	3091 - FERMENTAÇÃO DE CANA	19 - FERMENTAÇÃO	15.174,35	0,52	7.890,66	15,00	0,74	11,10	5,77	69,26
008109	25	354640	MOTOR ELETRICO POT 30 CV ROT 1175 RPM MCA WEG MOD 200L	100473 - MÁQUINAS E EQUIPAMENTOS INDUSTRIAIS	3091 - FERMENTAÇÃO DE CANA	19 - FERMENTAÇÃO	15.174,35	0,52	7.890,66	15,00	0,74	11,10	5,77	69,26
008111	28	354640	MOTOR ELETRICO POT 30 CV ROT 1175 RPM MCA WEG MOD 200L	100473 - MÁQUINAS E EQUIPAMENTOS INDUSTRIAIS	3091 - FERMENTAÇÃO DE CANA	19 - FERMENTAÇÃO	15.174,35	0,52	7.890,66	15,00	0,74	11,10	5,77	69,26
008158	1065	354640	MOTOR ELETRICO POT 30 CV ROT 1775 RPM MCA WEG MOD 225 SM	100473 - MÁQUINAS E EQUIPAMENTOS INDUSTRIAIS	3091 - FERMENTAÇÃO DE CANA	19 - FERMENTAÇÃO	15.174,35	0,52	7.890,66	15,00	0,74	11,10	5,77	69,26
008256	1450	354640	MOTOR ELETRICO POT 30 CV ROT 1780 RPM MCA WEG MOD 160M	100473 - MÁQUINAS E EQUIPAMENTOS INDUSTRIAIS	3071 - RECEPÇÃO CANA	27 - RECEPÇÃO E PREPARO	15.174,35	0,52	7.890,66	15,00	0,74	11,10	5,77	69,26
008300	1522	354640	MOTOR ELETRICO POT 30 CV ROT 1755 RPM MCA GENERAL ELECTRIC	100473 - MÁQUINAS E EQUIPAMENTOS INDUSTRIAIS	3072 - MOAGEM CANA	27 - RECEPÇÃO E PREPARO	15.174,35	0,52	7.890,66	15,00	0,74	11,10	5,77	69,26

Av. Historiador Rubens de Mendonça, 491 – Bairro Araés - Cuiabá/MT - CEP: 78.008-000.

Fone: (65) 3322-3504

Site: www.ibapemt.com.br/E-mail: ibapemt@gmail.com



Este documento foi gerado pelo usuário 154.\*\*\*.\*\*\*-31 em 02/04/2024 13:16:08

Número do documento: 24040120282548100000141093194

<https://pje.tjmt.jus.br:443/pje/Processo/ConsultaDocumento/listView.seam?x=24040120282548100000141093194>

Assinado eletronicamente por: EDUARDO HENRIQUE VIEIRA BARROS - 01/04/2024 20:28:26



Relatório Analítico - Destilaria de Alcool Libra

Patrimônio	Foto	Cotação	Descrição	Código da Conta	Centro de Custo	Localização Interna	Valor de Reposição (BRL)	Índice Final	VALOR JUSTO CORRIGIDO JUN/2022	VUT - Vida Útil Total (anos)	Fator Geral de Manutenção	VUET - Vida Útil Econômica Total	VUER - Vida Útil Econômica Remanescente	
													Anos	Meses
000861	294	357334	DESTILADOR DE ALCOOL MCA DELTAB	100473 - MÁQUINAS E EQUIPAMENTOS INDUSTRIAIS	3061 - LABORATÓRIO CANA	21 - LABOR. INDUSTRIAL	17.811,90	0,44	7.749,24	20,00	0,78	15,60	6,86	82,37
008481	1385	354643	MOTOR ELETRICO POT 25 CV ROT 1770 RPM MCA WEG MOD W22PLUS	100473 - MÁQUINAS E EQUIPAMENTOS INDUSTRIAIS	3011 - MANUTENÇÃO CIVIL, ELÉTRICA E MECÂNICA	23 - OFICINA MECÂNICA	14.893,14	0,52	7.744,43	15,00	0,74	11,10	5,77	69,26
002613	85	355846	BOMBA CENTRIFUGA VAZAO 80 M3/H DIAM ROTOR 150 POT 20 CV MCA EQUIPE MOD EQ-75-30	100473 - MÁQUINAS E EQUIPAMENTOS INDUSTRIAIS	3101 - DESTILARIA CANA	16 - DESTILARIA	23.581,13	0,32	7.545,96	15,00	0,78	11,70	3,74	44,93
002971	1480	338227	SEPARADOR MAGNETICO VERTICAL DE FARELO ESTRUTURA EM AÇO CARBONO 1400X1600X1000 MCA ITALINDUSTRIA	100473 - MÁQUINAS E EQUIPAMENTOS INDUSTRIAIS	3071 - RECEPÇÃO CANA	27 - RECEPÇÃO E PREPARO	14.484,60	0,52	7.531,99	10,00	0,78	7,80	4,06	48,87
008317	1568	354640	MOTOR ELETRICO POT 30 CV ROT 1760 RPM MCA WEG MOD 180M	100473 - MÁQUINAS E EQUIPAMENTOS INDUSTRIAIS	3021 - CALDEIRA CANA	7 - CALDEIRAS	11.672,56	0,64	7.470,44	15,00	0,79	11,85	7,58	91,01
008320	1571	354640	MOTOR ELETRICO POT 30 CV ROT 1760 RPM MCA WEG MOD 180M	100473 - MÁQUINAS E EQUIPAMENTOS INDUSTRIAIS	3021 - CALDEIRA CANA	7 - CALDEIRAS	11.672,56	0,64	7.470,44	15,00	0,79	11,85	7,58	91,01
008487	1408	332497	BOMBA CENTRIFUGA VAZAO 15 M3/H DIAM ROTOR 233 MM POT 15 CV MCA IMBIL	100473 - MÁQUINAS E EQUIPAMENTOS INDUSTRIAIS	3011 - MANUTENÇÃO CIVIL, ELÉTRICA E MECÂNICA	23 - OFICINA MECÂNICA	13.665,60	0,52	7.210,11	15,00	0,78	11,70	6,08	73,01
008323	1577	354643	MOTOR ELETRICO POT 25 CV ROT 3525 RPM MCA WEG MOD 160M	100473 - MÁQUINAS E EQUIPAMENTOS INDUSTRIAIS	3021 - CALDEIRA CANA	7 - CALDEIRAS	14.893,14	0,48	7.148,71	15,00	0,79	11,85	5,89	68,26
008424	1684	354643	MOTOR ELETRICO POT 25 CV ROT 1165 RPM MCA WEG MOD 180L	100473 - MÁQUINAS E EQUIPAMENTOS INDUSTRIAIS	3021 - CALDEIRA CANA	7 - CALDEIRAS	14.893,14	0,48	7.148,71	15,00	0,79	11,85	5,89	68,26
008434	1697	354643	MOTOR ELETRICO POT 25 CV ROT 1175 RPM MCA WEG MOD 200L	100473 - MÁQUINAS E EQUIPAMENTOS INDUSTRIAIS	3021 - CALDEIRA CANA	7 - CALDEIRAS	14.893,14	0,48	7.148,71	15,00	0,79	11,85	5,89	68,26
L04735	2652	338355	COMPRESSOR DE AR C/MOTOR POT 10 CV VAZAO 175 LB/POU2 PRESSAO 12-07 BAR CAP 425 L MCA PRESSURE MOD ONIX PRESS	100473 - MÁQUINAS E EQUIPAMENTOS INDUSTRIAIS	3044 - POSTO DE ABASTECIMENTO	73 - OFICINA DE CAMINHOS	16.512,74	0,42	6.935,35	20,00	0,78	15,60	6,55	78,62
008478	1382	304077	BOMBA CENTRIFUGA VAZAO 160 M3/H DIAM ROTOR 280 MM POT 80 CV MCA EQUIPE MOD BCM-150-300-Y-S	100473 - MÁQUINAS E EQUIPAMENTOS INDUSTRIAIS	3011 - MANUTENÇÃO CIVIL, ELÉTRICA E MECÂNICA	23 - OFICINA MECÂNICA	13.284,79	0,52	6.908,09	15,00	0,78	11,70	6,08	73,01
008222	1214	354641	MOTOR ELETRICO POT 15 CV ROT 1170 RPM MCA WEG	100473 - MÁQUINAS E EQUIPAMENTOS INDUSTRIAIS	3031 - ARMAZENAGEM ALCOOL	4 - ARMAZENAMENTO	9.900,52	0,69	6.831,36	15,00	0,74	11,10	7,66	91,91
002217	1364	354709	PLAINA DIM DA MESA 300X400X1100 MM MCA ZOCCA MOD 450	100473 - MÁQUINAS E EQUIPAMENTOS INDUSTRIAIS	3011 - MANUTENÇÃO CIVIL, ELÉTRICA E MECÂNICA	23 - OFICINA MECÂNICA	18.817,60	0,36	6.774,34	15,00	0,78	11,70	4,21	50,54
007116	1717	354641	MOTOR ELETRICO POT 15 CV ROT 1720 RPM MCA WEG MOD 132M	100473 - MÁQUINAS E EQUIPAMENTOS INDUSTRIAIS	3072 - MOAGEM CANA	27 - RECEPÇÃO E PREPARO	12.870,68	0,52	6.692,75	15,00	0,74	11,10	5,77	69,26
008139	78	354641	MOTOR ELETRICO POT 15 CV ROT 1750 RPM MCA WEG	100473 - MÁQUINAS E EQUIPAMENTOS INDUSTRIAIS	3101 - DESTILARIA CANA	16 - DESTILARIA	12.870,68	0,52	6.692,75	15,00	0,74	11,10	5,77	69,26
008147	101	354641	MOTOR ELETRICO POT 15 CV ROT 1755 RPM MCA WEG MOD 132M	100473 - MÁQUINAS E EQUIPAMENTOS INDUSTRIAIS	3101 - DESTILARIA CANA	16 - DESTILARIA	12.870,68	0,52	6.692,75	15,00	0,74	11,10	5,77	69,26
008283	1502	354641	MOTOR ELETRICO POT 15 CV ROT 1755 RPM MCA WEG MOD 132M	100473 - MÁQUINAS E EQUIPAMENTOS INDUSTRIAIS	3081 - AQUECIMENTO / FILTRAÇÃO / DECANTAÇÃO	27 - RECEPÇÃO E PREPARO	12.870,68	0,52	6.692,75	15,00	0,74	11,10	5,77	69,26

Av. Historiador Rubens de Mendonça, 491 – Bairro Araés - Cuiabá/MT - CEP: 78.008-000.

Fone: (65) 3322-3504

Site: www.ibapemt.com.br/E-mail: ibapemt@gmail.com



Este documento foi gerado pelo usuário 154.\*\*\*.\*\*\*-31 em 02/04/2024 13:16:08

Número do documento: 24040120282548100000141093194

https://pje.tjmt.jus.br:443/pje/Processo/ConsultaDocumento/listView.seam?x=24040120282548100000141093194

Assinado eletronicamente por: EDUARDO HENRIQUE VIEIRA BARROS - 01/04/2024 20:28:26



Relatório Analítico - Destilaria de Alcool Libra

Patrimônio	Foto	Cotação	Descrição	Código da Conta	Centro de Custo	Localização Interna	Valor de Reposição (BRL)	Índice Final	VALOR JUSTO CORRIGIDO JUN/2022	VUT - Vida Útil Total (anos)	Fator Geral de Manutenção	VUET - Vida Útil Econômica Total	VUER - Vida Útil Econômica Remanescente	
													Anos	Meses
008391	223	354641	MOTOR ELETRICO POT 15 KW ROT 1770 RPM MCA SEW-EURODRIVE	100473 - MÁQUINAS E EQUIPAMENTOS INDUSTRIAIS	3041 - AMOXARIFADO	75 - ALMOXARIFADO/DEPOSITO A CEU ABERTO	12.870,72	0,51	6.564,07	15,00	0,74	11,10	5,66	67,93
002641	1503	332497	BOMBA CENTRIFUGA VAZAO 90 M3/H DIAM ROTOR 150 MM C/MOTOR POT 15 CV MCA EQUIPE MOD EQ-75-30	100473 - MÁQUINAS E EQUIPAMENTOS INDUSTRIAIS	3081 - AQUECIMENTO / FILTRAÇÃO / DECANTAÇÃO	27 - RECEPÇÃO E PREPARO	18.025,28	0,36	6.489,10	15,00	0,78	11,70	4,21	50,54
002910	1685	354683	REDUTOR DE VELOCIDADE MCA CESTARI	100473 - MÁQUINAS E EQUIPAMENTOS INDUSTRIAIS	3021 - CALDEIRA CANA	7 - CALDEIRAS	13.205,33	0,48	6.338,56	15,00	0,79	11,85	5,69	68,26
002968	1692	354683	REDUTOR DE VELOCIDADE MCA CESTARI	100473 - MÁQUINAS E EQUIPAMENTOS INDUSTRIAIS	3021 - CALDEIRA CANA	7 - CALDEIRAS	13.205,33	0,48	6.338,56	15,00	0,79	11,85	5,69	68,26
007128	1738	354683	REDUTOR DE VELOCIDADE MCA CESTARI	100473 - MÁQUINAS E EQUIPAMENTOS INDUSTRIAIS	3021 - CALDEIRA CANA	7 - CALDEIRAS	13.205,33	0,48	6.338,56	15,00	0,79	11,85	5,69	68,26
007131	1739	354683	REDUTOR DE VELOCIDADE MCA CESTARI	100473 - MÁQUINAS E EQUIPAMENTOS INDUSTRIAIS	3021 - CALDEIRA CANA	7 - CALDEIRAS	13.205,33	0,48	6.338,56	15,00	0,79	11,85	5,69	68,26
008431	1695	354683	REDUTOR DE VELOCIDADE MCA CESTARI	100473 - MÁQUINAS E EQUIPAMENTOS INDUSTRIAIS	3021 - CALDEIRA CANA	7 - CALDEIRAS	13.205,33	0,48	6.338,56	15,00	0,79	11,85	5,69	68,26
008435	1698	354683	REDUTOR DE VELOCIDADE MCA CESTARI	100473 - MÁQUINAS E EQUIPAMENTOS INDUSTRIAIS	3021 - CALDEIRA CANA	7 - CALDEIRAS	13.205,33	0,48	6.338,56	15,00	0,79	11,85	5,69	68,26
004399	1248	354680	MOTOR ELETRICO POT 12 CV ROT 1780 RPM MCA WEG	100473 - MÁQUINAS E EQUIPAMENTOS INDUSTRIAIS	3081 - AQUECIMENTO / FILTRAÇÃO / DECANTAÇÃO	68 - DECANTACAO E FILTRAGEM DE CANA	11.941,75	0,52	6.209,71	15,00	0,74	11,10	5,77	69,26
004403	1246	354680	MOTOR ELETRICO POT 12 CV ROT 1780 RPM MCA WEG	100473 - MÁQUINAS E EQUIPAMENTOS INDUSTRIAIS	3081 - AQUECIMENTO / FILTRAÇÃO / DECANTAÇÃO	68 - DECANTACAO E FILTRAGEM DE CANA	11.941,75	0,52	6.209,71	15,00	0,74	11,10	5,77	69,26
008238	1247	354680	MOTOR ELETRICO POT 12 CV ROT 1780 RPM MCA WEG	100473 - MÁQUINAS E EQUIPAMENTOS INDUSTRIAIS	3081 - AQUECIMENTO / FILTRAÇÃO / DECANTAÇÃO	68 - DECANTACAO E FILTRAGEM DE CANA	11.941,75	0,52	6.209,71	15,00	0,74	11,10	5,77	69,26
008185	1140	355847	BOMBA CENTRIFUGA VAZAO 30 M3/H DIAM ROTOR 260 MM C/MOTOR POT 7-5 CV MCA EQUIPE MOD BRF-SD-08C-S	100473 - MÁQUINAS E EQUIPAMENTOS INDUSTRIAIS	3101 - DESTILARIA CANA	16 - DESTILARIA	10.180,85	0,60	6.108,51	15,00	0,78	11,70	7,02	84,24
008186	1139	355847	BOMBA CENTRIFUGA VAZAO 30 M3/H DIAM ROTOR 260 MM C/MOTOR POT 7-5 CV MCA EQUIPE MOD BRF-SD-08C-S	100473 - MÁQUINAS E EQUIPAMENTOS INDUSTRIAIS	3101 - DESTILARIA CANA	16 - DESTILARIA	10.180,85	0,60	6.108,51	15,00	0,78	11,70	7,02	84,24
008411	267	329307	BOMBA CENTRIFUGA VAZAO 30 M3/H DIAM ROTOR 239 MM MCA EQUIPE MOD BRF-TD-13C	100473 - MÁQUINAS E EQUIPAMENTOS INDUSTRIAIS	3041 - AMOXARIFADO	75 - ALMOXARIFADO/DEPOSITO A CEU ABERTO	11.711,80	0,52	6.090,03	15,00	0,74	11,10	5,77	69,26
008412	266	329307	BOMBA CENTRIFUGA VAZAO 30 M3/H DIAM ROTOR 239 MM MCA EQUIPE MOD BRF-TD-13C	100473 - MÁQUINAS E EQUIPAMENTOS INDUSTRIAIS	3041 - AMOXARIFADO	75 - ALMOXARIFADO/DEPOSITO A CEU ABERTO	11.711,80	0,52	6.090,03	15,00	0,74	11,10	5,77	69,26
008306	1534	357373	ESPALHADOR AGRICOLA DE CANA ESTRUTURA EM ACO CARBONO DIM 2000X1500X1400 MM	100473 - MÁQUINAS E EQUIPAMENTOS INDUSTRIAIS	3071 - RECEPÇÃO CANA	27 - RECEPÇÃO E PREPARO	13.679,90	0,44	6.019,16	20,00	0,74	14,80	6,51	78,14
007132	1740	354640	MOTOR ELETRICO POT 30 CV ROT 1175 RPM MCA WEG MOD 200L	100473 - MÁQUINAS E EQUIPAMENTOS INDUSTRIAIS	3021 - CALDEIRA CANA	7 - CALDEIRAS	11.672,59	0,48	5.602,84	15,00	0,79	11,85	5,69	68,26
008060	1691	354640	MOTOR ELETRICO POT 30 CV ROT 1175 RPM MCA WEG MOD 200L	100473 - MÁQUINAS E EQUIPAMENTOS INDUSTRIAIS	3021 - CALDEIRA CANA	7 - CALDEIRAS	11.672,59	0,48	5.602,84	15,00	0,79	11,85	5,69	68,26

Av. Historiador Rubens de Mendonça, 491 – Bairro Araés - Cuiabá/MT - CEP: 78.008-000.

Fone: (65) 3322-3504

Site: www.ibapemt.com.br/E-mail: ibapemt@gmail.com



Este documento foi gerado pelo usuário 154.\*\*\*.\*\*\*-31 em 02/04/2024 13:16:08

Número do documento: 24040120282548100000141093194

https://pje.tjmt.jus.br:443/pje/Processo/ConsultaDocumento/listView.seam?x=24040120282548100000141093194

Assinado eletronicamente por: EDUARDO HENRIQUE VIEIRA BARROS - 01/04/2024 20:28:26



Relatório Analítico - Destilaria de Alcool Libra

Patrimônio	Foto	Cotação	Descrição	Código da Conta	Centro de Custo	Localização Interna	Valor de Reposição (BRL)	Índice Final	VALOR JUSTO CORRIGIDO JUN/2022	VUT - Vida Útil Total (anos)	Fator Geral de Manutenção	VUET - Vida Útil Econômica Total	VUER - Vida Útil Econômica Remanescente	
													Anos	Meses
008432	1696	354640	MOTOR ELETRICO POT 30 CV ROT 1175 RPM MCA WEG MOD 200L	100473 - MÁQUINAS E EQUIPAMENTOS INDUSTRIAIS	3021 - CALDEIRA CANA	7 - CALDEIRAS	11.672,59	0,48	5.602,84	15,00	0,79	11,85	5,69	68,26
008441	1621	354640	MOTOR ELETRICO POT 30 CV ROT 1765 RPM MCA WEG MOD 180M	100473 - MÁQUINAS E EQUIPAMENTOS INDUSTRIAIS	3021 - CALDEIRA CANA	7 - CALDEIRAS	11.672,59	0,48	5.602,84	15,00	0,79	11,85	5,69	68,26
008447	1622	354640	MOTOR ELETRICO POT 30 CV ROT 1765 RPM MCA WEG MOD 180M	100473 - MÁQUINAS E EQUIPAMENTOS INDUSTRIAIS	3021 - CALDEIRA CANA	7 - CALDEIRAS	11.672,59	0,48	5.602,84	15,00	0,79	11,85	5,69	68,26
002691	1241	355863	BOMBA CENTRIFUGA VAZAO 280 M3/H DIAM ROTOR 300 MM POT 75 CV MCA EQUIPE MOD EQ.150.34	100473 - MÁQUINAS E EQUIPAMENTOS INDUSTRIAIS	3081 - AQUECIMENTO / FILTRAÇÃO / DECANTAÇÃO	68 - DECANTACAO E FILTRAGEM DE CANA	10.731,48	0,52	5.580,37	15,00	0,78	11,70	6,08	73,01
002692	1242	355863	BOMBA CENTRIFUGA VAZAO 280 M3/H DIAM ROTOR 300 MM POT 75 CV MCA EQUIPE MOD EQ.150.34	100473 - MÁQUINAS E EQUIPAMENTOS INDUSTRIAIS	3081 - AQUECIMENTO / FILTRAÇÃO / DECANTAÇÃO	68 - DECANTACAO E FILTRAGEM DE CANA	10.731,48	0,52	5.580,37	15,00	0,78	11,70	6,08	73,01
002532	44	332501	BOMBA CENTRIFUGA VAZAO 25 M3/H DIAM ROTOR 200 MM C/MOTOR POT 10 CV MCA EQUIPE MOD EQ-65.26.S	100473 - MÁQUINAS E EQUIPAMENTOS INDUSTRIAIS	3101 - DESTILARIA CANA	16 - DESTILARIA	10.715,39	0,52	5.572,00	15,00	0,78	11,70	6,08	73,01
002603	95	332501	BOMBA CENTRIFUGA VAZAO 60 M3/H DIAM ROTOR 200 POT 10 CV MCA EQUIPE MOD EQ-75-21S	100473 - MÁQUINAS E EQUIPAMENTOS INDUSTRIAIS	3101 - DESTILARIA CANA	16 - DESTILARIA	10.715,39	0,52	5.572,00	15,00	0,78	11,70	6,08	73,01
002604	94	332501	BOMBA CENTRIFUGA VAZAO 60 M3/H DIAM ROTOR 180 POT 10 CV MCA EQUIPE MOD EQ-75-20S	100473 - MÁQUINAS E EQUIPAMENTOS INDUSTRIAIS	3101 - DESTILARIA CANA	16 - DESTILARIA	10.715,39	0,52	5.572,00	15,00	0,78	11,70	6,08	73,01
002607	93	332501	BOMBA CENTRIFUGA VAZAO 42 M3/H DIAM ROTOR 200 MM POT 10 CV MCA EQUIPE MOD EQ-50-29S	100473 - MÁQUINAS E EQUIPAMENTOS INDUSTRIAIS	3101 - DESTILARIA CANA	16 - DESTILARIA	10.715,39	0,52	5.572,00	15,00	0,78	11,70	6,08	73,01
002629	114	332501	BOMBA CENTRIFUGA VAZAO 15 M3/H DIAM ROTOR 100 MM C/MOTOR POT 10 CV MCA EQUIPE MOD SN-50-26.S	100473 - MÁQUINAS E EQUIPAMENTOS INDUSTRIAIS	3101 - DESTILARIA CANA	16 - DESTILARIA	10.715,39	0,52	5.572,00	15,00	0,78	11,70	6,08	73,01
002787	113	332501	BOMBA CENTRIFUGA VAZAO 15 M3/H DIAM ROTOR 100 MM C/MOTOR POT 10 CV MCA EQUIPE MOD SN-50-26.S	100473 - MÁQUINAS E EQUIPAMENTOS INDUSTRIAIS	3101 - DESTILARIA CANA	16 - DESTILARIA	10.715,39	0,52	5.572,00	15,00	0,78	11,70	6,08	73,01
008146	112	332501	BOMBA CENTRIFUGA VAZAO 15 M3/H DIAM ROTOR 100 MM C/MOTOR POT 10 CV MCA EQUIPE MOD SN-50-26.S	100473 - MÁQUINAS E EQUIPAMENTOS INDUSTRIAIS	3101 - DESTILARIA CANA	16 - DESTILARIA	10.715,39	0,52	5.572,00	15,00	0,78	11,70	6,08	73,01
008298	1520	332501	BOMBA CENTRIFUGA VAZAO 30 M3/H DIAM ROTOR 150 MM C/MOTOR POT 10 CV MCA EQUIPE MOD EQ-50-26S	100473 - MÁQUINAS E EQUIPAMENTOS INDUSTRIAIS	3072 - MOAGEM CANA	27 - RECEPÇÃO E PREPARO	10.715,39	0,52	5.572,00	15,00	0,78	11,70	6,08	73,01
002386	100	332499	BOMBA CENTRIFUGA VAZAO 100 M3/H DIAM ROTOR 200 POT 15 CV MCA EQUIPE MOD EQ-100-28	100473 - MÁQUINAS E EQUIPAMENTOS INDUSTRIAIS	3101 - DESTILARIA CANA	16 - DESTILARIA	10.480,97	0,52	5.450,10	15,00	0,78	11,70	6,08	73,01
002488	1239	292371	BOMBA CENTRIFUGA VAZAO 100 M3/H DIAM ROTOR 250 MM POT 7-5 CV MCA EQUIPE	100473 - MÁQUINAS E EQUIPAMENTOS INDUSTRIAIS	3081 - AQUECIMENTO / FILTRAÇÃO / DECANTAÇÃO	68 - DECANTACAO E FILTRAGEM DE CANA	10.370,73	0,52	5.392,78	15,00	0,78	11,70	6,08	73,01
002627	119	292371	BOMBA CENTRIFUGA VAZAO 25 M3/H DIAM ROTOR 200 POT 7-5 CV MCA EQUIPE MOD EQ-65.26.S	100473 - MÁQUINAS E EQUIPAMENTOS INDUSTRIAIS	3101 - DESTILARIA CANA	16 - DESTILARIA	10.370,73	0,52	5.392,78	15,00	0,78	11,70	6,08	73,01
002628	120	292371	BOMBA CENTRIFUGA VAZAO 25 M3/H DIAM ROTOR 200 POT 7-5 CV MCA EQUIPE MOD EQ-65.26.S	100473 - MÁQUINAS E EQUIPAMENTOS INDUSTRIAIS	3101 - DESTILARIA CANA	16 - DESTILARIA	10.370,73	0,52	5.392,78	15,00	0,78	11,70	6,08	73,01
004031	109	292371	BOMBA CENTRIFUGA VAZAO 25 M3/H DIAM ROTOR 200 POT 7-5 CV MCA EQUIPE MOD EQ-65.26.S	100473 - MÁQUINAS E EQUIPAMENTOS INDUSTRIAIS	3101 - DESTILARIA CANA	16 - DESTILARIA	10.370,73	0,52	5.392,78	15,00	0,78	11,70	6,08	73,01

Av. Historiador Rubens de Mendonça, 491 – Bairro Araés - Cuiabá/MT - CEP: 78.008-000.

Fone: (65) 3322-3504

Site: [www.ibapemt.com.br](http://www.ibapemt.com.br)/E-mail: [ibapemt@gmail.com](mailto:ibapemt@gmail.com)



Este documento foi gerado pelo usuário 154.\*\*\*.\*\*\*-31 em 02/04/2024 13:16:08  
 Número do documento: 24040120282548100000141093194  
<https://pje.tjmt.jus.br:443/pje/Processo/ConsultaDocumento/listView.seam?x=24040120282548100000141093194>  
 Assinado eletronicamente por: EDUARDO HENRIQUE VIEIRA BARROS - 01/04/2024 20:28:26



Relatório Analítico - Destilaria de Alcool Libra

Patrimônio	Foto	Cotação	Descrição	Código da Conta	Centro de Custo	Localização Interna	Valor de Reposição (BRL)	Índice Final	VALOR JUSTO CORRIGIDO JUN/2022	VUT - Vida Útil Total (anos)	Fator Geral de Manutenção	VUET - Vida Útil Econômica Total	VUER - Vida Útil Econômica Remanescente	
													Anos	Meses
004930	108	292371	BOMBA CENTRIFUGA VAZAO 25 M3/H DIAM ROTOR 200 POT 7-5 CV MCA EQUIPE MOD EQ-65.26.S	100473 - MÁQUINAS E EQUIPAMENTOS INDUSTRIAIS	3101 - DESTILARIA CANA	16 - DESTILARIA	10.370,73	0,52	5.392,78	15,00	0,78	11,70	6,08	73,01
008237	1240	292371	BOMBA CENTRIFUGA VAZAO 100 M3/H DIAM ROTOR 250 MM POT 7-5 CV MCA EQUIPE	100473 - MÁQUINAS E EQUIPAMENTOS INDUSTRIAIS	3081 - AQUECIMENTO / FILTRAÇÃO / DECANTAÇÃO	68 - DECANTAÇÃO E FILTRAGEM DE CANA	10.370,73	0,52	5.392,78	15,00	0,78	11,70	6,08	73,01
004023	97	355847	BOMBA CENTRIFUGA VAZAO 50 M3/H DIAM ROTOR 200 MM POT 7-5 CV MCA EQUIPE MOD EQ-65.26.S	100473 - MÁQUINAS E EQUIPAMENTOS INDUSTRIAIS	3101 - DESTILARIA CANA	16 - DESTILARIA	10.180,82	0,52	5.294,02	15,00	0,78	11,70	6,08	73,01
004024	96	355847	BOMBA CENTRIFUGA VAZAO 50 M3/H DIAM ROTOR 200 MM POT 7-5 CV MCA EQUIPE MOD EQ-65.26.S	100473 - MÁQUINAS E EQUIPAMENTOS INDUSTRIAIS	3101 - DESTILARIA CANA	16 - DESTILARIA	10.180,82	0,52	5.294,02	15,00	0,78	11,70	6,08	73,01
004008	107	354639	MOTOR ELETRICO POT 20 CV ROT 1760 RPM MCA WEG MOD 160M	100473 - MÁQUINAS E EQUIPAMENTOS INDUSTRIAIS	3101 - DESTILARIA CANA	16 - DESTILARIA	10.116,26	0,52	5.260,45	15,00	0,74	11,10	5,77	69,26
004029	106	354639	MOTOR ELETRICO POT 20 CV ROT 1760 RPM MCA WEG MOD 160M	100473 - MÁQUINAS E EQUIPAMENTOS INDUSTRIAIS	3101 - DESTILARIA CANA	16 - DESTILARIA	10.116,26	0,52	5.260,45	15,00	0,74	11,10	5,77	69,26
004042	92	354639	MOTOR ELETRICO POT 20 CV ROT 1770 RPM MCA WEG	100473 - MÁQUINAS E EQUIPAMENTOS INDUSTRIAIS	3101 - DESTILARIA CANA	16 - DESTILARIA	10.116,26	0,52	5.260,45	15,00	0,74	11,10	5,77	69,26
008100	128	354639	MOTOR ELETRICO POT 20 CV ROT 1175 RPM MCA WEG MOD W22	100473 - MÁQUINAS E EQUIPAMENTOS INDUSTRIAIS	3101 - DESTILARIA CANA	16 - DESTILARIA	10.116,26	0,52	5.260,45	15,00	0,74	11,10	5,77	69,26
008143	79	354639	MOTOR ELETRICO POT 20 CV CV ROT 1760 RPM MCA WEG	100473 - MÁQUINAS E EQUIPAMENTOS INDUSTRIAIS	3101 - DESTILARIA CANA	16 - DESTILARIA	10.116,26	0,52	5.260,45	15,00	0,74	11,10	5,77	69,26
008144	91	354639	MOTOR ELETRICO POT 20 CV ROT 1770 RPM MCA WEG	100473 - MÁQUINAS E EQUIPAMENTOS INDUSTRIAIS	3101 - DESTILARIA CANA	16 - DESTILARIA	10.116,26	0,52	5.260,45	15,00	0,74	11,10	5,77	69,26
008149	117	354639	MOTOR ELETRICO POT 20 CV ROT 1175 RPM MCA WEG MOD W22	100473 - MÁQUINAS E EQUIPAMENTOS INDUSTRIAIS	3101 - DESTILARIA CANA	16 - DESTILARIA	10.116,26	0,52	5.260,45	15,00	0,74	11,10	5,77	69,26
008257	1451	354639	MOTOR ELETRICO POT 20 CV ROT 1760 RPM MCA WEG MOD 160M	100473 - MÁQUINAS E EQUIPAMENTOS INDUSTRIAIS	3071 - RECEPÇÃO CANA	27 - RECEPÇÃO E PREPARO	10.116,26	0,52	5.260,45	15,00	0,74	11,10	5,77	69,26
008258	1452	354639	MOTOR ELETRICO POT 20 CV ROT 1760 RPM MCA WEG MOD 160M	100473 - MÁQUINAS E EQUIPAMENTOS INDUSTRIAIS	3071 - RECEPÇÃO CANA	27 - RECEPÇÃO E PREPARO	10.116,26	0,52	5.260,45	15,00	0,74	11,10	5,77	69,26
008260	1455	354639	MOTOR ELETRICO POT 20 CV ROT 1760 RPM MCA WEG MOD 160L	100473 - MÁQUINAS E EQUIPAMENTOS INDUSTRIAIS	3071 - RECEPÇÃO CANA	27 - RECEPÇÃO E PREPARO	10.116,26	0,52	5.260,45	15,00	0,74	11,10	5,77	69,26
008268	1474	354639	MOTOR ELETRICO POT 20 CV ROT 1760 RPM MCA WEG MOD 160L	100473 - MÁQUINAS E EQUIPAMENTOS INDUSTRIAIS	3071 - RECEPÇÃO CANA	27 - RECEPÇÃO E PREPARO	10.116,26	0,52	5.260,45	15,00	0,74	11,10	5,77	69,26
008270	1478	354639	MOTOR ELETRICO POT 20 CV ROT 1750 RPM MCA WEG MOD 160M	100473 - MÁQUINAS E EQUIPAMENTOS INDUSTRIAIS	3071 - RECEPÇÃO CANA	27 - RECEPÇÃO E PREPARO	10.116,26	0,52	5.260,45	15,00	0,74	11,10	5,77	69,26
008278	1494	354639	MOTOR ELETRICO POT 20 CV ROT 1760 RPM MCA WEG MOD 160L	100473 - MÁQUINAS E EQUIPAMENTOS INDUSTRIAIS	3072 - MOAGEM CANA	27 - RECEPÇÃO E PREPARO	10.116,26	0,52	5.260,45	15,00	0,74	11,10	5,77	69,26
008294	1509	354639	MOTOR ELETRICO POT 20 CV ROT 1199 RPM MCA WEG MOD 160M	100473 - MÁQUINAS E EQUIPAMENTOS INDUSTRIAIS	3072 - MOAGEM CANA	27 - RECEPÇÃO E PREPARO	10.116,26	0,52	5.260,45	15,00	0,74	11,10	5,77	69,26

Av. Historiador Rubens de Mendonça, 491 – Bairro Araés - Cuiabá/MT - CEP: 78.008-000.

Fone: (65) 3322-3504

Site: www.ibapemt.com.br/E-mail: ibapemt@gmail.com



Este documento foi gerado pelo usuário 154.\*\*\*.\*\*\*-31 em 02/04/2024 13:16:08

Número do documento: 24040120282548100000141093194

<https://pje.tjmt.jus.br:443/pje/Processo/ConsultaDocumento/listView.seam?x=24040120282548100000141093194>

Assinado eletronicamente por: EDUARDO HENRIQUE VIEIRA BARROS - 01/04/2024 20:28:26



**Relatório Analítico - Destilaria de Alcool Libra**

Patrimônio	Foto	Cotação	Descrição	Código da Conta	Centro de Custo	Localização Interna	Valor de Reposição (BRL)	Índice Final	VALOR JUSTO CORRIGIDO JUN/2022	VUT - Vida Útil Total (anos)	Fator Geral de Manutenção	VUET - Vida Útil Econômica Total	VUER - Vida Útil Econômica Remanescente	
													Anos	Meses
008303	1530	354639	MOTOR ELETRICO POT 20 CV ROT 3540 RPM MCA WEG MOD 180M	100473 - MÁQUINAS E EQUIPAMENTOS INDUSTRIAIS	3071 - RECEPÇÃO CANA	27 - RECEPÇÃO E PREPARO	10.116,26	0,52	5.260,45	15,00	0,74	11,10	5,77	69,26
002615	84	332491	BOMBA CENTRIFUGA VAZAO 10 M3/H DIAM ROTOR 150 POT 5 CV MCA EQUIPE MOD EQ-50-26S	100473 - MÁQUINAS E EQUIPAMENTOS INDUSTRIAIS	3101 - DESTILARIA CANA	16 - DESTILARIA	9.940,64	0,52	5.169,14	15,00	0,78	11,70	6,08	73,01
002630	99	332491	BOMBA CENTRIFUGA VAZAO 40 M3/H DIAM ROTOR 200 C/MOTOR POT 5 CV MCA EQUIPE	100473 - MÁQUINAS E EQUIPAMENTOS INDUSTRIAIS	3101 - DESTILARIA CANA	16 - DESTILARIA	9.940,64	0,52	5.169,14	15,00	0,78	11,70	6,08	73,01
002634	102	332491	BOMBA CENTRIFUGA VAZAO 20 M3/H DIAM ROTOR 100 MM C/MOTOR POT 3 CV MCA EQUIPE MOD EQ-30-16S	100473 - MÁQUINAS E EQUIPAMENTOS INDUSTRIAIS	3101 - DESTILARIA CANA	16 - DESTILARIA	9.940,64	0,52	5.169,14	15,00	0,78	11,70	6,08	73,01
002635	103	332491	BOMBA CENTRIFUGA VAZAO 20 M3/H DIAM ROTOR 100 MM C/MOTOR POT 3 CV MCA EQUIPE MOD EQ-30-16S	100473 - MÁQUINAS E EQUIPAMENTOS INDUSTRIAIS	3101 - DESTILARIA CANA	16 - DESTILARIA	9.940,64	0,52	5.169,14	15,00	0,78	11,70	6,08	73,01
008485	1396	354641	MOTOR ELETRICO POT 15 CV ROT 1770 RPM MCA WEG	100473 - MÁQUINAS E EQUIPAMENTOS INDUSTRIAIS	3011 - MANUTENÇÃO CIVIL, ELÉTRICA E MECÂNICA	23 - OFICINA MECÂNICA	9.900,52	0,52	5.148,27	15,00	0,74	11,10	5,77	69,26
L04734	2654	354643	MOTOR ELETRICO POT 25 CV ROT 1765 RPM MCA WEG MOD 160L	100473 - MÁQUINAS E EQUIPAMENTOS INDUSTRIAIS	3023 - CAPTAÇÃO ÁGUAS E AR COMPRIMIDO CANA	35 - SPRAY/DIST. D'ÁGUA	14.893,14	0,32	4.765,80	15,00	0,74	11,10	3,55	42,62
L04743	2656	354640	MOTOR ELETRICO POT 30 CV ROT 1740 RPM MCA WEG MOD 180	100473 - MÁQUINAS E EQUIPAMENTOS INDUSTRIAIS	3023 - CAPTAÇÃO ÁGUAS E AR COMPRIMIDO CANA	35 - SPRAY/DIST. D'ÁGUA	14.856,00	0,32	4.753,92	15,00	0,74	11,10	3,55	42,62
008331	1590	354641	MOTOR ELETRICO POT 15 CV ROT 1170 RPM MCA WEG MOD 180M	100473 - MÁQUINAS E EQUIPAMENTOS INDUSTRIAIS	3021 - CALDEIRA CANA	7 - CALDEIRAS	9.900,54	0,48	4.752,26	15,00	0,79	11,85	5,69	68,26
008271	1479	358591	REDUTOR DE VELOCIDADE DO ESPALHADOR RELACAO 1.29-5 MCA CESTARI MOD HD-6/14	100473 - MÁQUINAS E EQUIPAMENTOS INDUSTRIAIS	3071 - RECEPÇÃO CANA	27 - RECEPÇÃO E PREPARO	9.034,92	0,52	4.698,16	15,00	0,74	11,10	5,77	69,26
008084	1531	354650	MAQUINA DE SOLDA POT 19-74 KVA C/1 BICO(S) CAP 425 A MCA BALMER MOD BR 425	100473 - MÁQUINAS E EQUIPAMENTOS INDUSTRIAIS	3071 - RECEPÇÃO CANA	27 - RECEPÇÃO E PREPARO	9.009,42	0,52	4.684,90	12,00	0,74	8,88	4,82	55,41
008085	1351	354650	MAQUINA DE SOLDA POT 19-74 KVA C/1 BICO(S) CAP 425 A MCA BALMER MOD BR 425	100473 - MÁQUINAS E EQUIPAMENTOS INDUSTRIAIS	3071 - RECEPÇÃO CANA	27 - RECEPÇÃO E PREPARO	9.009,42	0,52	4.684,90	12,00	0,74	8,88	4,82	55,41
L04740	2615	355806	LAVADORA DE ALTA PRESSAO POT 2 CV VAZAO 26 L/MIN MCA JACTOCLEAN MOD J45/26	100473 - MÁQUINAS E EQUIPAMENTOS INDUSTRIAIS	3044 - POSTO DE ABASTECIMENTO	73 - OFICINA DE CAMINHOS	4.699,45	0,99	4.652,45	10,00	0,74	7,40	7,33	87,91
002687	1255	334926	BOMBA HELICOIDAL DIAM ROTOR 80 MM C/MOTOR POT 1.5 CV MCA NETZSCH	100473 - MÁQUINAS E EQUIPAMENTOS INDUSTRIAIS	3081 - AQUECIMENTO / FILTRAÇÃO / DECANTAÇÃO	68 - DECANTACAO E FILTRAGEM DE CANA	12.231,44	0,36	4.403,32	15,00	0,78	11,70	4,21	50,54
004718	2161	357378	MAQUINA PICORTE SEMI-AUTOMATICA MCA SOLDAS BRASIL MOD SB1-30	100473 - MÁQUINAS E EQUIPAMENTOS INDUSTRIAIS	3041 - AMOXARIFADO	2 - ALMOXARIFADO CENTRAL	8.336,69	0,52	4.335,08	15,00	0,74	11,10	5,77	69,26
004795	338	355810	MOINHO TRITURADOR MCA TRAPP MOD TRF 850	100473 - MÁQUINAS E EQUIPAMENTOS INDUSTRIAIS	3061 - LABORATÓRIO CANA	21 - LABOR. INDUSTRIAL	9.080,70	0,47	4.267,93	20,00	0,78	15,60	7,33	87,98
004215	1576	358425	VENTILADOR CENTRIFUGO POT 25 CV DIM 800X250X900 MM MCA VENTEC MOD PAC-16-580-SI4	100473 - MÁQUINAS E EQUIPAMENTOS INDUSTRIAIS	3021 - CALDEIRA CANA	7 - CALDEIRAS	8.775,46	0,48	4.212,22	15,00	0,84	12,60	6,05	72,58
004914	1229	291045	BOMBA DE PISTAO DIAM ROTOR 49-8 L/H C/MOTOR POT 0.25 KW MCA PROMINENT	100473 - MÁQUINAS E EQUIPAMENTOS INDUSTRIAIS	3021 - CALDEIRA CANA	7 - CALDEIRAS	8.665,74	0,48	4.159,56	15,00	0,84	12,60	6,05	72,58

Av. Historiador Rubens de Mendonça, 491 – Bairro Araés - Cuiabá/MT - CEP: 78.008-000.

Fone: (65) 3322-3504

Site: www.ibapemt.com.br/E-mail: ibapemt@gmail.com



Este documento foi gerado pelo usuário 154.\*\*\*.\*\*\*-31 em 02/04/2024 13:16:08

Número do documento: 24040120282548100000141093194

https://pje.tjmt.jus.br:443/pje/Processo/ConsultaDocumento/listView.seam?x=24040120282548100000141093194

Assinado eletronicamente por: EDUARDO HENRIQUE VIEIRA BARROS - 01/04/2024 20:28:26



**Relatório Analítico - Destilaria de Alcool Libra**

Patrimônio	Foto	Cotação	Descrição	Código da Conta	Centro de Custo	Localização Interna	Valor de Reposição (BRL)	Índice Final	VALOR JUSTO CORRIGIDO JUN/2022	VUT - Vida Útil Total (anos)	Fator Geral de Manutenção	VUET - Vida Útil Econômica Total	VUER - Vida Útil Econômica Remanescente	
													Anos	Meses
005064	1230	291045	BOMBA DE PISTAO DIAM ROTOR 49-8 L/H C/MOTOR POT 0.25 KW MCA PROMINENT	100473 - MÁQUINAS E EQUIPAMENTOS INDUSTRIAIS	3021 - CALDEIRA CANA	7 - CALDEIRAS	8.665,74	0,48	4.159,56	15,00	0,84	12,60	6,05	72,58
002956	1406	355847	BOMBA CENTRIFUGA VAZAO 70 M3/H DIAM ROTOR 200 MM POT 7-5 CV MCA EQUIPE	100473 - MÁQUINAS E EQUIPAMENTOS INDUSTRIAIS	3011 - MANUTENÇÃO CIVIL, ELÉTRICA E MECÂNICA	23 - OFICINA MECÂNICA	7.831,40	0,52	4.072,33	15,00	0,78	11,70	6,08	73,01
008419	286	355847	BOMBA CENTRIFUGA DIAM ROTOR 120 MM C/MOTOR POT 7-5 CV MCA EQUIPE	100473 - MÁQUINAS E EQUIPAMENTOS INDUSTRIAIS	3023 - CAPTAÇÃO ÁGUAS E AR COMPRIMIDO CANA	84 - TRATAMENTO AGUA	7.831,40	0,52	4.072,33	15,00	0,78	11,70	6,08	73,01
008462	1394	354639	MOTOR ELETRICO POT 20 CV ROT 1175 RPM MCA WEG	100473 - MÁQUINAS E EQUIPAMENTOS INDUSTRIAIS	3011 - MANUTENÇÃO CIVIL, ELÉTRICA E MECÂNICA	23 - OFICINA MECÂNICA	7.781,73	0,52	4.046,50	15,00	0,74	11,10	5,77	69,26
004167	821	332491	BOMBA CENTRIFUGA VAZAO 50 M3/H DIAM ROTOR 200 MM C/MOTOR POT 5 CV	100473 - MÁQUINAS E EQUIPAMENTOS INDUSTRIAIS	3044 - POSTO DE ABASTECIMENTO	73 - OFICINA DE CAMINHOS	7.646,65	0,52	3.976,26	15,00	0,78	11,70	6,08	73,01
007038	822	332491	BOMBA CENTRIFUGA VAZAO 50 M3/H DIAM ROTOR 200 MM C/MOTOR POT 5 CV	100473 - MÁQUINAS E EQUIPAMENTOS INDUSTRIAIS	3044 - POSTO DE ABASTECIMENTO	73 - OFICINA DE CAMINHOS	7.646,65	0,52	3.976,26	15,00	0,78	11,70	6,08	73,01
002531	45	332501	BOMBA CENTRIFUGA VAZAO 25 M3/H DIAM ROTOR 200 MM C/MOTOR POT 10 CV MCA EQUIPE MOD EQ-65-26-S	100473 - MÁQUINAS E EQUIPAMENTOS INDUSTRIAIS	3101 - DESTILARIA CANA	16 - DESTILARIA	10.715,39	0,36	3.857,54	15,00	0,78	11,70	4,21	50,54
008484	1398	315757	MOTOR ELETRICO POT 10 CV ROT 1770 RPM MCA WEG	100473 - MÁQUINAS E EQUIPAMENTOS INDUSTRIAIS	3011 - MANUTENÇÃO CIVIL, ELÉTRICA E MECÂNICA	23 - OFICINA MECÂNICA	7.254,54	0,52	3.772,36	15,00	0,74	11,10	5,77	69,26
002974	257	329307	BOMBA CENTRIFUGA VAZAO 25 M3/H DIAM ROTOR 100 MCA EQUIPE MOD SN-50-26-S	100473 - MÁQUINAS E EQUIPAMENTOS INDUSTRIAIS	3041 - AMOXARIFADO	75 - ALMOXARIFADO/DEPOSITO A CEU ABERTO	11.711,60	0,32	3.747,71	15,00	0,74	11,10	3,55	42,62
002989	258	329307	BOMBA CENTRIFUGA VAZAO 25 M3/H DIAM ROTOR 100 MCA EQUIPE MOD SN-50-26-S	100473 - MÁQUINAS E EQUIPAMENTOS INDUSTRIAIS	3041 - AMOXARIFADO	75 - ALMOXARIFADO/DEPOSITO A CEU ABERTO	11.711,60	0,32	3.747,71	15,00	0,74	11,10	3,55	42,62
008423	1681	354639	MOTOR ELETRICO POT 20 CV ROT 3520 RPM MCA WEG MOD 160M	100473 - MÁQUINAS E EQUIPAMENTOS INDUSTRIAIS	3021 - CALDEIRA CANA	7 - CALDEIRAS	7.781,71	0,48	3.735,32	15,00	0,79	11,85	5,69	68,26
008155	1061	355847	BOMBA CENTRIFUGA VAZAO 70 M3/H DIAM ROTOR 315 MM C/MOTOR POT 7-5 CV MCA EQUIPE	100473 - MÁQUINAS E EQUIPAMENTOS INDUSTRIAIS	3091 - FERMENTAÇÃO DE CANA	19 - FERMENTAÇÃO	10.180,80	0,36	3.665,09	15,00	0,78	11,70	4,21	50,54
008156	1062	355847	BOMBA CENTRIFUGA VAZAO 70 M3/H DIAM ROTOR 315 MM C/MOTOR POT 7-5 CV MCA EQUIPE	100473 - MÁQUINAS E EQUIPAMENTOS INDUSTRIAIS	3091 - FERMENTAÇÃO DE CANA	19 - FERMENTAÇÃO	10.180,80	0,36	3.665,09	15,00	0,78	11,70	4,21	50,54
008297	1519	355847	BOMBA CENTRIFUGA VAZAO 30 M3/H DIAM ROTOR 150 MM C/MOTOR POT 7-5 CV MCA EQUIPE MOD EQ-50-26S	100473 - MÁQUINAS E EQUIPAMENTOS INDUSTRIAIS	3072 - MOAGEM CANA	27 - RECEPÇÃO E PREPARO	10.180,80	0,36	3.665,09	15,00	0,78	11,70	4,21	50,54
008437	1701	355867	MOTOR BOMBA VAZAO 34-5 M3/H C/MOTOR ELETRICO C/POT 2 CV MCA FRANKLIN ELECTRIC MOD BC-92T	100473 - MÁQUINAS E EQUIPAMENTOS INDUSTRIAIS	3021 - CALDEIRA CANA	10 - CCM CALDEIRAS	5.548,98	0,65	3.606,84	15,00	0,79	11,85	7,70	92,43
002616	83	332491	BOMBA CENTRIFUGA VAZAO 10 M3/H DIAM ROTOR 150 MM C/MOTOR POT 5 CV MCA EQUIPE MOD EQ-50-26S	100473 - MÁQUINAS E EQUIPAMENTOS INDUSTRIAIS	3101 - DESTILARIA CANA	16 - DESTILARIA	9.940,64	0,36	3.578,63	15,00	0,78	11,70	4,21	50,54
002555	260	332501	BOMBA CENTRIFUGA VAZAO 30 M3/H DIAM ROTOR 200 MCA EQUIPE MOD SN-100-26	100473 - MÁQUINAS E EQUIPAMENTOS INDUSTRIAIS	3041 - AMOXARIFADO	75 - ALMOXARIFADO/DEPOSITO A CEU ABERTO	10.715,39	0,32	3.428,92	15,00	0,74	11,10	3,55	42,62
002881	259	332501	BOMBA CENTRIFUGA VAZAO 25 M3/H DIAM ROTOR 100 MCA EQUIPE MOD EQ-40-19S	100473 - MÁQUINAS E EQUIPAMENTOS INDUSTRIAIS	3041 - AMOXARIFADO	75 - ALMOXARIFADO/DEPOSITO A CEU ABERTO	10.715,39	0,32	3.428,92	15,00	0,74	11,10	3,55	42,62

Av. Historiador Rubens de Mendonça, 491 – Bairro Araés - Cuiabá/MT - CEP: 78.008-000.

Fone: (65) 3322-3504

Site: www.ibapemt.com.br/E-mail: ibapemt@gmail.com



Este documento foi gerado pelo usuário 154.\*\*\*.\*\*\*-31 em 02/04/2024 13:16:08

Número do documento: 24040120282548100000141093194

<https://pje.tjmt.jus.br:443/pje/Processo/ConsultaDocumento/listView.seam?x=24040120282548100000141093194>

Assinado eletronicamente por: EDUARDO HENRIQUE VIEIRA BARROS - 01/04/2024 20:28:26



Relatório Analítico - Destilaria de Alcool Libra

Patrimônio	Foto	Cotação	Descrição	Código da Conta	Centro de Custo	Localização Interna	Valor de Reposição (BRL)	Índice Final	VALOR JUSTO CORRIGIDO JUN/2022	VUT - Vida Útil Total (anos)	Fator Geral de Manutenção	VUET - Vida Útil Econômica Total	VUER - Vida Útil Econômica Remanescente	
													Anos	Meses
007031	2396	336988	COMPRESSOR DE AR C/MOTOR POT 7 CV PRESSAO 16 KGF/CM2 CAP 0,6 M3 L	100473 - MÁQUINAS E EQUIPAMENTOS INDUSTRIAIS	3013 - OFICINA E TRANSPORTES INTERNOS	23 - OFICINA MECÂNICA	7.427,77	0,44	3.268,22	20,00	0,78	15,60	6,86	82,37
002717	1603	358423	VENTILADOR CENTRIFUGO DIM 900X250X900 MM MCA VENTEC MOD PAC-10-800-SI-12	100473 - MÁQUINAS E EQUIPAMENTOS INDUSTRIAIS	3021 - CALDEIRA CANA	7 - CALDEIRAS	9.872,34	0,33	3.257,87	15,00	0,84	12,60	4,16	49,90
008342	1602	358429	VENTILADOR CENTRIFUGO VAZAO 80 M3/H DIM 800X200X800 MM MCA MARELLI MOD FL50/8	100473 - MÁQUINAS E EQUIPAMENTOS INDUSTRIAIS	3021 - CALDEIRA CANA	7 - CALDEIRAS	6.240,29	0,48	2.995,34	15,00	0,84	12,60	6,05	72,58
002216	2013	336994	COMPRESSOR DE AR C/MOTOR POT 15 CV PRESSAO 10 BAR	100473 - MÁQUINAS E EQUIPAMENTOS INDUSTRIAIS	3011 - MANUTENÇÃO CIVIL, ELÉTRICA E MECÂNICA	23 - OFICINA MECÂNICA	6.800,31	0,43	2.924,13	20,00	0,78	15,60	6,71	80,50
004180	2171	358482	EVAPORADORA DE CAMARA FRIA MCA MIPAL	100473 - MÁQUINAS E EQUIPAMENTOS INDUSTRIAIS	3012 - UNIDADE DE ALIMENTAÇÃO E NUTRIÇÃO	37 - REFEITORIO	5.494,43	0,52	2.857,11	10,00	0,78	7,80	4,06	48,67
008380	230	349254	MOTOR ELETRICO POT 37 KW ROT 1475 RPM MCA WEG MOD 225 SM	100473 - MÁQUINAS E EQUIPAMENTOS INDUSTRIAIS	3041 - AMOXARIFADO	75 - ALMOXARIFADO/DEPOSITO A CEU ABERTO	3.862,56	0,70	2.703,79	15,00	0,74	11,10	7,77	93,24
004796	1380	355808	LAVADORA DE ALTA PRESSAO POT 5 CV MCA CHIAPERINI MOD LJ7000	100473 - MÁQUINAS E EQUIPAMENTOS INDUSTRIAIS	3011 - MANUTENÇÃO CIVIL, ELÉTRICA E MECÂNICA	23 - OFICINA MECÂNICA	5.199,55	0,52	2.703,77	10,00	0,74	7,40	3,85	46,18
005109	1376	338467	MAQUINA DE SOLDA POT 14-6 V C/1 BICO(S) CAP 180 A MCA ESAB MOD LNH 220I PLUS	100473 - MÁQUINAS E EQUIPAMENTOS INDUSTRIAIS	3011 - MANUTENÇÃO CIVIL, ELÉTRICA E MECÂNICA	23 - OFICINA MECÂNICA	4.958,33	0,52	2.578,33	12,00	0,74	8,88	4,62	55,41
004132	1362	355835	GUINCHO HIDRAULICO TIPO GIRAFÁ CAP 2000 KG	100473 - MÁQUINAS E EQUIPAMENTOS INDUSTRIAIS	3011 - MANUTENÇÃO CIVIL, ELÉTRICA E MECÂNICA	23 - OFICINA MECÂNICA	4.943,19	0,52	2.570,46	25,00	0,78	19,50	10,14	121,68
008477	1373	355835	GUINCHO HIDRAULICO TIPO GIRAFÁ CAP 2000 KG MCA MARCON	100473 - MÁQUINAS E EQUIPAMENTOS INDUSTRIAIS	3011 - MANUTENÇÃO CIVIL, ELÉTRICA E MECÂNICA	23 - OFICINA MECÂNICA	4.943,19	0,52	2.570,46	25,00	0,78	19,50	10,14	121,68
006988	562	357325	LAVA BOTAS ESTRUTURA EM ACO INOX DIM 600X400X600 MM	100473 - MÁQUINAS E EQUIPAMENTOS INDUSTRIAIS	3012 - UNIDADE DE ALIMENTAÇÃO E NUTRIÇÃO	37 - REFEITORIO	4.939,62	0,52	2.568,60	15,00	0,78	11,70	6,08	73,01
002536	42	329290	BOMBA CENTRIFUGA VAZAO 20 M3/H DIAM ROTOR 100 MM C/MOTOR POT 1 CV MCA EQUIPE MOD EQ-40-13/S	100473 - MÁQUINAS E EQUIPAMENTOS INDUSTRIAIS	3101 - DESTILARIA CANA	16 - DESTILARIA	4.877,29	0,52	2.536,19	15,00	0,78	11,70	6,08	73,01
002610	86	329290	BOMBA CENTRIFUGA VAZAO 12 M3/H DIAM ROTOR 100 MM C/MOTOR POT 2 CV MCA EQUIPE MOD EQ-40-19S	100473 - MÁQUINAS E EQUIPAMENTOS INDUSTRIAIS	3101 - DESTILARIA CANA	16 - DESTILARIA	4.877,29	0,52	2.536,19	15,00	0,78	11,70	6,08	73,01
002611	87	329290	BOMBA CENTRIFUGA VAZAO 12 M3/H DIAM ROTOR 100 MM C/MOTOR POT 2 CV MCA EQUIPE MOD EQ-40-19S	100473 - MÁQUINAS E EQUIPAMENTOS INDUSTRIAIS	3101 - DESTILARIA CANA	16 - DESTILARIA	4.877,29	0,52	2.536,19	15,00	0,78	11,70	6,08	73,01
002617	82	329290	BOMBA CENTRIFUGA VAZAO 12 M3/H DIAM ROTOR 100 MM C/MOTOR POT 2 CV MCA EQUIPE MOD EQ-40-19S	100473 - MÁQUINAS E EQUIPAMENTOS INDUSTRIAIS	3101 - DESTILARIA CANA	16 - DESTILARIA	4.877,29	0,52	2.536,19	15,00	0,78	11,70	6,08	73,01
002618	81	329290	BOMBA CENTRIFUGA VAZAO 12 M3/H DIAM ROTOR 100 MM C/MOTOR POT 2 CV MCA EQUIPE MOD EQ-40-19S	100473 - MÁQUINAS E EQUIPAMENTOS INDUSTRIAIS	3101 - DESTILARIA CANA	16 - DESTILARIA	4.877,29	0,52	2.536,19	15,00	0,78	11,70	6,08	73,01
002632	98	329290	BOMBA CENTRIFUGA VAZAO 12 M3/H DIAM ROTOR 100 MM C/MOTOR POT 2 CV MCA EQUIPE MOD EQ-40-19S	100473 - MÁQUINAS E EQUIPAMENTOS INDUSTRIAIS	3101 - DESTILARIA CANA	16 - DESTILARIA	4.877,29	0,52	2.536,19	15,00	0,78	11,70	6,08	73,01
002639	88	329290	BOMBA CENTRIFUGA VAZAO 12 M3/H DIAM ROTOR 100 MM C/MOTOR POT 2 CV MCA EQUIPE MOD EQ-40-19S	100473 - MÁQUINAS E EQUIPAMENTOS INDUSTRIAIS	3101 - DESTILARIA CANA	16 - DESTILARIA	4.877,29	0,52	2.536,19	15,00	0,78	11,70	6,08	73,01

Av. Historiador Rubens de Mendonça, 491 – Bairro Araás - Cuiabá/MT - CEP: 78.008-000.

Fone: (65) 3322-3504

Site: www.ibapemt.com.br/E-mail: ibapemt@gmail.com



Este documento foi gerado pelo usuário 154.\*\*\*.\*\*\*-31 em 02/04/2024 13:16:08

Número do documento: 24040120282548100000141093194

https://pje.tjmt.jus.br:443/pje/Processo/ConsultaDocumento/listView.seam?x=24040120282548100000141093194

Assinado eletronicamente por: EDUARDO HENRIQUE VIEIRA BARROS - 01/04/2024 20:28:26





Relatório Analítico - Destilaria de Alcool Libra

Patrimônio	Foto	Cotação	Descrição	Código da Conta	Centro de Custo	Localização Interna	Valor de Reposição (BRL)	Índice Final	VALOR JUSTO CORRIGIDO JUN/2022	VUT - Vida Útil Total (anos)	Fator Geral de Manutenção	VUET - Vida Útil Econômica Total	VUER - Vida Útil Econômica Remanescente	
													Anos	Meses
002962	75	329290	BOMBA CENTRIFUGA VAZAO 15 M3/H DIAM ROTOR 100 MM MCA EQUIPE MOD SN-50-29-S	100473 - MÁQUINAS E EQUIPAMENTOS INDUSTRIAIS	3101 - DESTILARIA CANA	16 - DESTILARIA	4.877,29	0,52	2.536,19	15,00	0,78	11,70	6,08	73,01
002976	76	329290	BOMBA CENTRIFUGA VAZAO 15 M3/H DIAM ROTOR 100 MM MCA EQUIPE MOD SN-50-29-S	100473 - MÁQUINAS E EQUIPAMENTOS INDUSTRIAIS	3101 - DESTILARIA CANA	16 - DESTILARIA	4.877,29	0,52	2.536,19	15,00	0,78	11,70	6,08	73,01
008121	41	329290	BOMBA CENTRIFUGA VAZAO 20 M3/H DIAM ROTOR 100 MM C/MOTOR POT 1 CV MCA EQUIPE MOD EQ-49-13/S	100473 - MÁQUINAS E EQUIPAMENTOS INDUSTRIAIS	3101 - DESTILARIA CANA	16 - DESTILARIA	4.877,29	0,52	2.536,19	15,00	0,78	11,70	6,08	73,01
008122	43	329290	BOMBA CENTRIFUGA VAZAO 20 M3/H DIAM ROTOR 100 MM C/MOTOR POT 1 CV MCA EQUIPE MOD EQ-49-13/S	100473 - MÁQUINAS E EQUIPAMENTOS INDUSTRIAIS	3101 - DESTILARIA CANA	16 - DESTILARIA	4.877,29	0,52	2.536,19	15,00	0,78	11,70	6,08	73,01
L04593	2617	355806	LAVADORA DE ALTA PRESSAO POT 2 CV VAZAO 2175 LBF/POL2 MCA JACTOCLEAN MOD J6900F	100473 - MÁQUINAS E EQUIPAMENTOS INDUSTRIAIS	3044 - POSTO DE ABASTECIMENTO	73 - OFICINA DE CAMINHOS	4.699,45	0,50	2.349,72	10,00	0,74	7,40	3,70	44,40
004252	1682	358428	VENTILADOR CENTRIFUGO VAZAO 4000 M3/H DIM 800X150 MM MCA TPI MOD RR-39-0900-S/WSI/12	100473 - MÁQUINAS E EQUIPAMENTOS INDUSTRIAIS	3021 - CALDEIRA CANA	7 - CALDEIRAS	4.875,24	0,48	2.340,12	15,00	0,84	12,60	6,05	72,58
006989	563	357324	LAVA MAOS ESTRUTURA EM ACO INOX DIM 400X200X400 MM	100473 - MÁQUINAS E EQUIPAMENTOS INDUSTRIAIS	3012 - UNIDADE DE ALIMENTAÇÃO E NUTRIÇÃO	37 - REFEITORIO	4.221,58	0,52	2.195,22	15,00	0,78	11,70	6,08	73,01
003194	2176	358483	EVAPORADORA DE CAMARA FRIA MCA TRINEVA	100473 - MÁQUINAS E EQUIPAMENTOS INDUSTRIAIS	3012 - UNIDADE DE ALIMENTAÇÃO E NUTRIÇÃO	37 - REFEITORIO	4.150,49	0,52	2.158,25	10,00	0,78	7,80	4,06	48,67
002489	1341	296267	SERRA POLICORTE C/MOTOR POT 3 CV DIAM DO DISCO 300 MM	100473 - MÁQUINAS E EQUIPAMENTOS INDUSTRIAIS	3011 - MANUTENÇÃO CIVIL, ELÉTRICA E MECÂNICA	71 - CALDERARIA	3.786,04	0,52	1.968,74	10,00	0,74	7,40	3,85	46,18
006816	1379	338165	TALHA ELETRICA CAP 1000 KG ELVACAO 5000 MM MCA KOCH	100473 - MÁQUINAS E EQUIPAMENTOS INDUSTRIAIS	3011 - MANUTENÇÃO CIVIL, ELÉTRICA E MECÂNICA	23 - OFICINA MECÂNICA	3.786,04	0,52	1.968,74	15,00	0,74	11,10	5,77	69,26
004732	1947	355834	GUINCHO HIDRAULICO TIPO GIRAFÁ CAP 1 TON	100473 - MÁQUINAS E EQUIPAMENTOS INDUSTRIAIS	3013 - OFICINA E TRANSPORTES INTERNOS	23 - OFICINA MECÂNICA	3.713,76	0,52	1.931,16	25,00	0,78	19,50	10,14	121,68
004163	2304	296267	SERRA POLICORTE C/MOTOR POT 3 CV DIAM DO DISCO 300 MM MCA MAXICORT	100473 - MÁQUINAS E EQUIPAMENTOS INDUSTRIAIS	3013 - OFICINA E TRANSPORTES INTERNOS	73 - OFICINA DE CAMINHOS	3.786,05	0,51	1.930,88	10,00	0,74	7,40	3,77	45,29
007110	1710	329290	BOMBA CENTRIFUGA DIAM ROTOR 100 MM C/MOTOR POT 1 CV	100473 - MÁQUINAS E EQUIPAMENTOS INDUSTRIAIS	3021 - CALDEIRA CANA	7 - CALDEIRAS	3.751,76	0,48	1.800,84	15,00	0,84	12,60	6,05	72,58
008302	1528	329318	BOMBA DOSADORA MCA SEKO	100473 - MÁQUINAS E EQUIPAMENTOS INDUSTRIAIS	3072 - MOAGEM CANA	27 - RECEPÇÃO E PREPARO	3.379,74	0,52	1.757,46	15,00	0,78	11,70	6,08	73,01
006839	2005	357367	CLIMATIZADOR DIAM 600X350 MM C/VAPORIZADOR DE AGUA MCA SOLASTER	100473 - MÁQUINAS E EQUIPAMENTOS INDUSTRIAIS	3041 - AMOXARIFADO	2 - ALMOXARIFADO CENTRAL	3.330,03	0,52	1.731,62	10,00	0,78	7,80	4,06	48,67
006840	2006	357367	CLIMATIZADOR DIAM 600X350 MM C/VAPORIZADOR DE AGUA MCA SOLASTER	100473 - MÁQUINAS E EQUIPAMENTOS INDUSTRIAIS	3041 - AMOXARIFADO	2 - ALMOXARIFADO CENTRAL	3.330,03	0,52	1.731,62	10,00	0,78	7,80	4,06	48,67
004797	186	357338	CARREGADOR DE BATERIAS CORRENTE 30 A A TENSAO 220 V MCA CHUBBY MOD 10B	100473 - MÁQUINAS E EQUIPAMENTOS INDUSTRIAIS	3022 - CASA DE FORÇA CANA	20 - GERA. / DIST. ENERGIA	2.473,52	0,70	1.731,47	10,00	0,78	7,80	5,46	65,52
008376	199	357338	CARREGADOR DE BATERIAS CORRENTE 30 A A TENSAO 220 V MCA CHUBBY MOD 5B	100473 - MÁQUINAS E EQUIPAMENTOS INDUSTRIAIS	3022 - CASA DE FORÇA CANA	20 - GERA. / DIST. ENERGIA	2.473,52	0,70	1.731,47	10,00	0,78	7,80	5,46	65,52

Av. Historiador Rubens de Mendonça, 491 – Bairro Araés - Cuiabá/MT - CEP: 78.008-000.

Fone: (65) 3322-3504

Site: www.ibapemt.com.br/E-mail: ibapemt@gmail.com



Este documento foi gerado pelo usuário 154.\*\*\*.\*\*\*-31 em 02/04/2024 13:16:08

Número do documento: 24040120282548100000141093194

<https://pje.tjmt.jus.br:443/pje/Processo/ConsultaDocumento/listView.seam?x=24040120282548100000141093194>

Assinado eletronicamente por: EDUARDO HENRIQUE VIEIRA BARROS - 01/04/2024 20:28:26



**Relatório Analítico - Destilaria de Alcool Libra**

Patrimônio	Foto	Cotação	Descrição	Código da Conta	Centro de Custo	Localização Interna	Valor de Reposição (BRL)	Índice Final	VALOR JUSTO CORRIGIDO JUN/2022	VUT - Vida Útil Total (anos)	Fator Geral de Manutenção	VUET - Vida Útil Econômica Total	VUER - Vida Útil Econômica Remanescente	
													Anos	Meses
004157	2307	357353	MAQUINA DE SOLDA C/1 BICO(S) CAP 225 A MCA ESAB MOD SUPER BAMTAM	100473 - MÁQUINAS E EQUIPAMENTOS INDUSTRIAIS	3013 - OFICINA E TRANSPORTES INTERNOS	73 - OFICINA DE CAMINHOS	3.340,37	0,51	1.703,59	12,00	0,74	8,88	4,53	54,35
002492	1142	332496	BOMBA CENTRIFUGA VAZAO 5 M3/H DIAM ROTOR 100 MM C/MOTOR POT 2 CV MCA EQUIPE MOD EQ-40-13/S	100473 - MÁQUINAS E EQUIPAMENTOS INDUSTRIAIS	3101 - DESTILARIA CANA	16 - DESTILARIA	3.247,40	0,52	1.688,65	15,00	0,78	11,70	6,08	73,01
002093	2309	150588	PRENSA HIDRAULICA MANUAL CAP 100 T DIM DA MESA 1100X350X900 MM	100473 - MÁQUINAS E EQUIPAMENTOS INDUSTRIAIS	3013 - OFICINA E TRANSPORTES INTERNOS	73 - OFICINA DE CAMINHOS	3.900,97	0,43	1.677,42	20,00	0,78	15,60	6,71	80,50
002965	111	321299	BOMBA CENTRIFUGA VAZAO 15 M3/H DIAM ROTOR 100 MM POT 5 CV MCA EQUIPE MOD SN-10-19S	100473 - MÁQUINAS E EQUIPAMENTOS INDUSTRIAIS	3101 - DESTILARIA CANA	16 - DESTILARIA	3.215,58	0,52	1.672,10	15,00	0,78	11,70	6,08	73,01
002969	110	321299	BOMBA CENTRIFUGA VAZAO 15 M3/H DIAM ROTOR 100 MM POT 5 CV MCA EQUIPE MOD SN-10-19S	100473 - MÁQUINAS E EQUIPAMENTOS INDUSTRIAIS	3101 - DESTILARIA CANA	16 - DESTILARIA	3.215,58	0,52	1.672,10	15,00	0,78	11,70	6,08	73,01
008009	1372	354665	FURADEIRA DE BANCADA MCA MOTOMIL MOD FB-160	100473 - MÁQUINAS E EQUIPAMENTOS INDUSTRIAIS	3011 - MANUTENÇÃO CIVIL, ELÉTRICA E MECÂNICA	23 - OFICINA MECÂNICA	2.968,72	0,52	1.543,74	10,00	0,74	7,40	3,85	46,18
L04731	2626	355833	GUINCHO HIDRAULICO TIPO GIRAFIA CAP 0.5 TON MCA POTENTE BRASIL	100473 - MÁQUINAS E EQUIPAMENTOS INDUSTRIAIS	3044 - POSTO DE ABASTECIMENTO	73 - OFICINA DE CAMINHOS	2.634,03	0,51	1.343,35	25,00	0,78	19,50	9,95	119,34
003057	296	357335	DESTILADOR DE AGUA MCA MARCONI MOD MA 270	100473 - MÁQUINAS E EQUIPAMENTOS INDUSTRIAIS	3061 - LABORATÓRIO CANA	21 - LABOR. INDUSTRIAL	2.956,34	0,45	1.330,35	20,00	0,78	15,60	7,02	84,24
007171	1808	357376	LIQUIDIFICADOR INDUSTRIAL MCA METVISA	100473 - MÁQUINAS E EQUIPAMENTOS INDUSTRIAIS	3012 - UNIDADE DE ALIMENTAÇÃO E NUTRIÇÃO	37 - REFEITORIO	1.755,24	0,70	1.228,67	10,00	0,78	7,80	5,46	65,52
004147	1377	357336	CARREGADOR DE BATERIAS CORRENTE 20 A MCA CHUBBY MOD 15B-20A	100473 - MÁQUINAS E EQUIPAMENTOS INDUSTRIAIS	3011 - MANUTENÇÃO CIVIL, ELÉTRICA E MECÂNICA	23 - OFICINA MECÂNICA	2.228,35	0,52	1.158,74	10,00	0,78	7,80	4,06	48,67
004739	1948	292152	SERRA POLICORTE	100473 - MÁQUINAS E EQUIPAMENTOS INDUSTRIAIS	3013 - OFICINA E TRANSPORTES INTERNOS	23 - OFICINA MECÂNICA	2.161,45	0,52	1.123,96	10,00	0,78	7,80	4,06	48,67
004638	1339	358441	JATO DE AREIA CAP 150 L MCA JAUMETAL MOD MJ150L-CR	100473 - MÁQUINAS E EQUIPAMENTOS INDUSTRIAIS	3011 - MANUTENÇÃO CIVIL, ELÉTRICA E MECÂNICA	71 - CALDERARIA	2.352,20	0,44	1.034,97	20,00	0,74	14,80	6,51	78,14
006834	1435	357339	CARREGADOR DE BATERIAS CORRENTE 70 A MCA KITEC	100473 - MÁQUINAS E EQUIPAMENTOS INDUSTRIAIS	3041 - AMOXARIFADO	2 - ALMOXARIFADO CENTRAL	1.601,60	0,52	832,83	10,00	0,78	7,80	4,06	48,67
005557	2303	354666	FURADEIRA DE BANCADA MCA SOMAR MOD FB 16	100473 - MÁQUINAS E EQUIPAMENTOS INDUSTRIAIS	3013 - OFICINA E TRANSPORTES INTERNOS	73 - OFICINA DE CAMINHOS	1.599,54	0,51	815,77	10,00	0,74	7,40	3,77	45,29
007139	1747	355805	LAVADORA DE ALTA PRESSAO POT 1750 W VAZAO 6 L/MIN MCA WAP MOD LIDER 2200	100473 - MÁQUINAS E EQUIPAMENTOS INDUSTRIAIS	3012 - UNIDADE DE ALIMENTAÇÃO E NUTRIÇÃO	37 - REFEITORIO	1.117,07	0,70	781,95	10,00	0,78	7,80	5,46	65,52
004131	1399	312408	PRENSA HIDRAULICA CAP 4 T DIM DA MESA 1300X300X1200 MM	100473 - MÁQUINAS E EQUIPAMENTOS INDUSTRIAIS	3011 - MANUTENÇÃO CIVIL, ELÉTRICA E MECÂNICA	23 - OFICINA MECÂNICA	1.732,97	0,44	762,51	20,00	0,78	15,60	6,86	82,37
004148	2308	357337	CARREGADOR DE BATERIAS CORRENTE 2000 A MCA CHUBBY MOD TR 96	100473 - MÁQUINAS E EQUIPAMENTOS INDUSTRIAIS	3013 - OFICINA E TRANSPORTES INTERNOS	73 - OFICINA DE CAMINHOS	1.384,08	0,51	705,88	10,00	0,78	7,80	3,98	47,74
007167	1801	330110	CARRO AUXILIAR ESTRUTURA EM ACO INOX C/20 PRATELEIRA(S) C/4 RODIZIO(S) C/SUPOORTE P/PAES DIM 600X750X1900 MM MCA CIMAPI	100473 - MÁQUINAS E EQUIPAMENTOS INDUSTRIAIS	3012 - UNIDADE DE ALIMENTAÇÃO E NUTRIÇÃO	37 - REFEITORIO	962,67	0,70	673,87	15,00	0,78	11,70	8,19	98,28

Av. Historiador Rubens de Mendonça, 491 – Bairro Araés - Cuiabá/MT - CEP: 78.008-000.

Fone: (65) 3322-3504

Site: [www.ibapemt.com.br](http://www.ibapemt.com.br)/E-mail: [ibapemt@gmail.com](mailto:ibapemt@gmail.com)



Este documento foi gerado pelo usuário 154.\*\*\*.\*\*\*-31 em 02/04/2024 13:16:08

Número do documento: 24040120282548100000141093194

<https://pje.tjmt.jus.br:443/pje/Processo/ConsultaDocumento/listView.seam?x=24040120282548100000141093194>

Assinado eletronicamente por: EDUARDO HENRIQUE VIEIRA BARROS - 01/04/2024 20:28:26



**Relatório Analítico - Destilaria de Alcool Libra**

Patrimônio	Foto	Cotação	Descrição	Código da Conta	Centro de Custo	Localização Interna	Valor de Reposição (BRL)	Índice Final	VALOR JUSTO CORRIGIDO JUN/2022	VUT - Vida Útil Total (anos)	Fator Geral de Manutenção	VUET - Vida Útil Econômica Total	VUER - Vida Útil Econômica Remanescente	
													Anos	Meses
007172	1810	330110	CARRO AUXILIAR EM ACO INOX DIM 500X920X1000 MM	100473 - MÁQUINAS E EQUIPAMENTOS INDUSTRIAIS	3012 - UNIDADE DE ALIMENTAÇÃO E NUTRIÇÃO	37 - REFEITORIO	962,69	0,52	500,60	15,00	0,78	11,70	6,08	73,01
007174	1812	330110	CARRO AUXILIAR EM ACO INOX DIM 500X920X1000 MM	100473 - MÁQUINAS E EQUIPAMENTOS INDUSTRIAIS	3012 - UNIDADE DE ALIMENTAÇÃO E NUTRIÇÃO	37 - REFEITORIO	962,69	0,52	500,60	15,00	0,78	11,70	6,08	73,01
001356	1785	322358	CARRO AUXILIAR ESTRUTURA EM ACO INOX C/2 PRATELEIRA(S) C/4 RODIZIO(S) DIM 500X1000X900 MM	100473 - MÁQUINAS E EQUIPAMENTOS INDUSTRIAIS	3012 - UNIDADE DE ALIMENTAÇÃO E NUTRIÇÃO	37 - REFEITORIO	561,55	0,69	387,47	15,00	0,78	11,70	8,07	96,88
007147	1764	322358	CARRO AUXILIAR ESTRUTURA EM ACO INOX C/2 PRATELEIRA(S) C/4 RODIZIO(S) DIM 500X1000X900 MM	100473 - MÁQUINAS E EQUIPAMENTOS INDUSTRIAIS	3012 - UNIDADE DE ALIMENTAÇÃO E NUTRIÇÃO	37 - REFEITORIO	561,55	0,69	387,47	15,00	0,78	11,70	8,07	96,88
001357	1809	322358	CARRO AUXILIAR ESTRUTURA EM ACO INOX C/1 PRATELEIRA(S) C/4 RODIZIO(S) DIM 550X1000X1000 MM	100473 - MÁQUINAS E EQUIPAMENTOS INDUSTRIAIS	3012 - UNIDADE DE ALIMENTAÇÃO E NUTRIÇÃO	37 - REFEITORIO	561,58	0,52	292,02	15,00	0,78	11,70	6,08	73,01
006982	553	322358	CARRO AUXILIAR ACO INOX 1200X600X1200 MM	100473 - MÁQUINAS E EQUIPAMENTOS INDUSTRIAIS	3012 - UNIDADE DE ALIMENTAÇÃO E NUTRIÇÃO	37 - REFEITORIO	561,58	0,52	292,02	15,00	0,78	11,70	6,08	73,01
007148	1766	322358	CARRO AUXILIAREM ACO INOX DIM 550X1000X1000 MM	100473 - MÁQUINAS E EQUIPAMENTOS INDUSTRIAIS	3012 - UNIDADE DE ALIMENTAÇÃO E NUTRIÇÃO	37 - REFEITORIO	561,58	0,52	292,02	15,00	0,78	11,70	6,08	73,01
007173	1811	322358	CARRO AUXILIAR EM ACO INOX DIM 600X920X1000 MM	100473 - MÁQUINAS E EQUIPAMENTOS INDUSTRIAIS	3012 - UNIDADE DE ALIMENTAÇÃO E NUTRIÇÃO	37 - REFEITORIO	561,58	0,52	292,02	15,00	0,78	11,70	6,08	73,01
007175	1813	322358	CARRO AUXILIAR EM ACO INOX DIM 600X920X1000 MM	100473 - MÁQUINAS E EQUIPAMENTOS INDUSTRIAIS	3012 - UNIDADE DE ALIMENTAÇÃO E NUTRIÇÃO	37 - REFEITORIO	561,58	0,52	292,02	15,00	0,78	11,70	6,08	73,01
007177	1815	322358	CARRO AUXILIAREM ACO INOX DIM 550X1000X1000 MM	100473 - MÁQUINAS E EQUIPAMENTOS INDUSTRIAIS	3012 - UNIDADE DE ALIMENTAÇÃO E NUTRIÇÃO	37 - REFEITORIO	561,58	0,52	292,02	15,00	0,78	11,70	6,08	73,01
006848	2028	321775	CARRO AUXILIAR ESTRUTURA EM ACO CARBONO DIM 400X200X1200 MM	100473 - MÁQUINAS E EQUIPAMENTOS INDUSTRIAIS	3041 - AMOXARIFADO	2 - ALMOXARIFADO CENTRAL	547,88	0,52	284,90	15,00	0,78	11,70	6,08	73,01
006849	2029	321775	CARRO AUXILIAR ESTRUTURA EM ACO CARBONO DIM 400X200X1200 MM	100473 - MÁQUINAS E EQUIPAMENTOS INDUSTRIAIS	3041 - AMOXARIFADO	2 - ALMOXARIFADO CENTRAL	547,85	0,49	268,45	15,00	0,78	11,70	5,73	68,80
006689	2245	354692	TRATOR COLETOR DE CANA SOBRE RODAS MCA MOTOCANA MOD SUPER2000	100474 - MÁQUINAS E IMPLEMENTOS AGRICOLAS	3011 - MANUTENÇÃO CIVIL, ELÉTRICA E MECÂNICA	24 - PÁTIO	569.480,00	0,26	148.064,80	15,00	0,81	12,15	3,16	37,91
001347	100112	358377	CAMIONETA MCA CHEVROLET MOD S10 ANO/MOD 2015/2015 PLACA QBA-9892	100475 - VEICULOS LEVES	1022 - ADMINISTRATIVO	24 - PÁTIO	239.173,61	0,62	148.287,64	10,00	0,81	8,10	5,02	60,26
100122	100122	358376	CAMONETA ANO/MOD 2013/2013 PLACA OBN-9924 MCA FIAT MOD STRADA WORKING	100475 - VEICULOS LEVES	3011 - MANUTENÇÃO CIVIL, ELÉTRICA E MECÂNICA	24 - PÁTIO	168.737,06	0,53	89.430,64	10,00	0,81	8,10	4,29	51,52
100126	100126	358376	CAMONETA ANO/MOD 2013/2013 PLACA OAQ-4613 MCA FIAT MOD STRADA WORKING	100475 - VEICULOS LEVES	3011 - MANUTENÇÃO CIVIL, ELÉTRICA E MECÂNICA	24 - PÁTIO	168.737,06	0,53	89.430,64	10,00	0,81	8,10	4,29	51,52
100010	100010	358371	AUTOMOVEL ANO/MOD 2006/2006 PLACA KAM3454 MCA FIAT MOD DUCATO MAXICARGO	100475 - VEICULOS LEVES	1103 - MEDICINA E SEGURANÇA DO TRABALHO	1 - PREDIO ADMINISTRATIVO / PORTARIA	483.439,00	0,18	87.019,02	10,00	0,85	8,50	1,53	18,36
100115	100115	358375	MOTOCICLETA ANO/MOD 2014/2014 PLACA OBC-5194 MCA HONDA MOD CG 150 CARGO ESD	100475 - VEICULOS LEVES	3041 - AMOXARIFADO	24 - PÁTIO	35.040,78	0,46	16.118,76	5,00	0,81	4,05	1,86	22,38
100118	100118	358383	CAMINHÃO TIPO COMBOIO MCA FORD MOD CARGO 1317E ANO/MOD 2007/2007 PLACA JYS-2796	100476 - VEICULOS PESADOS	3013 - OFICINA E TRANSPORTES INTERNOS	24 - PÁTIO	315.451,74	0,53	167.189,42	15,00	0,81	12,15	6,44	77,27
100119	100119	358383	CAMINHÃO TIPO COMBOIO MCA FORD MOD CARGO 1317E ANO/MOD 2007/2007 PLACA JYS-3096	100476 - VEICULOS PESADOS	3013 - OFICINA E TRANSPORTES INTERNOS	24 - PÁTIO	315.451,74	0,53	167.189,42	15,00	0,81	12,15	6,44	77,27

Av. Historiador Rubens de Mendonça, 491 – Bairro Araés - Cuiabá/MT - CEP: 78.008-000.

Fone: (65) 3322-3504

Site: [www.ibapemt.com.br](http://www.ibapemt.com.br)/E-mail: [ibapemt@gmail.com](mailto:ibapemt@gmail.com)



Este documento foi gerado pelo usuário 154.\*\*\*.\*\*\*-31 em 02/04/2024 13:16:08  
 Número do documento: 24040120282548100000141093194  
<https://pje.tjmt.jus.br:443/pje/Processo/ConsultaDocumento/listView.seam?x=24040120282548100000141093194>  
 Assinado eletronicamente por: EDUARDO HENRIQUE VIEIRA BARROS - 01/04/2024 20:28:26



Relatório Analítico - Destilaria de Alcool Libra

Patrimônio	Foto	Cotação	Descrição	Código da Conta	Centro de Custo	Localização Interna	Valor de Reposição (BRL)	Índice Final	VALOR JUSTO CORRIGIDO JUN/2022	VUT - Vida Útil Total (anos)	Fator Geral de Manutenção	VUET - Vida Útil Econômica Total	VUER - Vida Útil Econômica Remanescente	
													Anos	Meses
007039	823	358492	ANTENA DE RADIO P/TELECOMUNICAÇÕES ESTRUTURA EM ACO CARBONO DIAM 150X25000 MM	100477 - EQUIPAMENTOS DE COMUNICAÇÃO	1082 - TECNOLOGIA DA INFORMAÇÃO E COMUNICAÇÃO	1 - PREDIO ADMINISTRATIVO / PORTARIA	48.746,27	0,65	31.685,07	5,00	1,00	5,00	3,25	39,00
006485	1411	357354	REPETIDORA DE RADIO MCA MOTOROLA	100477 - EQUIPAMENTOS DE COMUNICAÇÃO	1022 - ADMINISTRATIVO	4 - ARMAZENAMENTO	12.910,57	0,60	7.746,34	10,00	1,00	10,00	6,00	72,00
L06314	1001	357354	REPETIDORA DE RADIO C/2 RADIOS VERTEX STANDART C/FONTE DE ALIMENTAÇÃO MCA TELETRONICA MCA MOTOROLA MOD VERTEX STA	100477 - EQUIPAMENTOS DE COMUNICAÇÃO	1082 - TECNOLOGIA DA INFORMAÇÃO E COMUNICAÇÃO	24 - PÁTIO	12.910,57	0,60	7.746,34	10,00	1,00	10,00	6,00	72,00
006884	2153	321474	RADIO TRANSCÉPTOR MCA MOTOROLA	100477 - EQUIPAMENTOS DE COMUNICAÇÃO	1023 - SEGURANÇA PATRIMONIAL	1 - PREDIO ADMINISTRATIVO / PORTARIA	4.035,88	0,60	2.421,53	5,00	1,00	5,00	3,00	36,00
006677	2187	321756	REPETIDORA DE RADIO MCA AQUARIO	100477 - EQUIPAMENTOS DE COMUNICAÇÃO	1082 - TECNOLOGIA DA INFORMAÇÃO E COMUNICAÇÃO	1 - PREDIO ADMINISTRATIVO / PORTARIA	2.901,77	0,70	2.031,24	10,00	1,00	10,00	7,00	84,00
006694	2260	321469	RADIO TRANSCÉPTOR MCA VERTEX	100477 - EQUIPAMENTOS DE COMUNICAÇÃO	3013 - OFICINA E TRANSPORTES INTERNOS	24 - PÁTIO	3.105,36	0,65	2.018,48	5,00	1,00	5,00	3,25	39,00
006682	2230	321475	RADIO TRANSCÉPTOR MCA MOTOROLA MOD EM200	100477 - EQUIPAMENTOS DE COMUNICAÇÃO	1022 - ADMINISTRATIVO	24 - PÁTIO	2.652,86	0,65	1.724,36	5,00	1,00	5,00	3,25	39,00
001950	2261	321475	RADIO TRANSCÉPTOR MCA MOTOROLA MOD EM200	100477 - EQUIPAMENTOS DE COMUNICAÇÃO	3013 - OFICINA E TRANSPORTES INTERNOS	24 - PÁTIO	2.652,87	0,60	1.591,72	5,00	1,00	5,00	3,00	36,00
005016	2262	321475	RADIO TRANSCÉPTOR MCA MOTOROLA MOD EM200	100477 - EQUIPAMENTOS DE COMUNICAÇÃO	3013 - OFICINA E TRANSPORTES INTERNOS	24 - PÁTIO	2.652,87	0,60	1.591,72	5,00	1,00	5,00	3,00	36,00
006845	2014	321475	RADIO TRANSCÉPTOR MCA MOTOROLA MOD EM200	100477 - EQUIPAMENTOS DE COMUNICAÇÃO	3041 - AMOXARIFADO	2 - ALMOXARIFADO CENTRAL	2.652,87	0,60	1.591,72	5,00	1,00	5,00	3,00	36,00
006887	2160	321475	RADIO TRANSCÉPTOR MCA MOTOROLA MOD EM200	100477 - EQUIPAMENTOS DE COMUNICAÇÃO	1103 - MEDICINA E SEGURANÇA DO TRABALHO	1 - PREDIO ADMINISTRATIVO / PORTARIA	2.652,87	0,60	1.591,72	5,00	1,00	5,00	3,00	36,00
006268	292	358446	POLARIMETRO MCA ANTON PAAR MOD MCP 200 SUCROMAT	100479 - EQUIPAMENTOS DE LABORATORIO	3061 - LABORATÓRIO CANA	21 - LABOR. INDUSTRIAL	273.352,28	0,50	136.676,14	10,00	0,78	7,80	3,90	46,80
006418	299	357374	ESPECTROFOTOMETRO MCA HACH MOD DR 3900	100479 - EQUIPAMENTOS DE LABORATORIO	3061 - LABORATÓRIO CANA	21 - LABOR. INDUSTRIAL	108.077,40	0,70	75.654,18	10,00	0,78	7,80	5,46	65,52
006919	328	297062	REFRATOMETRO MCA REICHERT MOD AR200	100479 - EQUIPAMENTOS DE LABORATORIO	3061 - LABORATÓRIO CANA	21 - LABOR. INDUSTRIAL	25.951,03	0,69	17.906,21	10,00	0,78	7,80	5,38	64,58
005941	307	299445	ESPECTROFOTOMETRO MCA BEL PHOTONICS	100479 - EQUIPAMENTOS DE LABORATORIO	3061 - LABORATÓRIO CANA	21 - LABOR. INDUSTRIAL	24.651,06	0,70	17.255,74	10,00	0,78	7,80	5,46	65,52
000872	287	209609	SACARIMETRO MCA ACATEC MOD SDA 2500	100479 - EQUIPAMENTOS DE LABORATORIO	3061 - LABORATÓRIO CANA	21 - LABOR. INDUSTRIAL	27.243,63	0,50	13.621,81	10,00	0,78	7,80	3,90	46,80
006358	740	298416	REFRATOMETRO MCA ACATEC MOD RDA5000	100479 - EQUIPAMENTOS DE LABORATORIO	3061 - LABORATÓRIO CANA	21 - LABOR. INDUSTRIAL	16.011,73	0,70	11.208,21	10,00	0,78	7,80	5,46	65,52
006161	298	355723	CONDUTIVIMETRO MCA DIGIMED MOD DM-32	100479 - EQUIPAMENTOS DE LABORATORIO	3061 - LABORATÓRIO CANA	21 - LABOR. INDUSTRIAL	13.840,80	0,70	9.688,56	10,00	0,78	7,80	5,46	65,52
006910	313	355723	CONDUTIVIMETRO MCA DIGIMED MOD DM-32	100479 - EQUIPAMENTOS DE LABORATORIO	3061 - LABORATÓRIO CANA	21 - LABOR. INDUSTRIAL	13.840,80	0,70	9.688,56	10,00	0,78	7,80	5,46	65,52
005955	310	357379	MICROSCOPIO MCA BEL PHOTONICS	100479 - EQUIPAMENTOS DE LABORATORIO	3061 - LABORATÓRIO CANA	21 - LABOR. INDUSTRIAL	12.020,98	0,70	8.414,69	10,00	0,78	7,80	5,46	65,52
006904	297	354653	PHMETRO MCA DIGIMED MOD DM-22	100479 - EQUIPAMENTOS DE LABORATORIO	3061 - LABORATÓRIO CANA	21 - LABOR. INDUSTRIAL	11.073,71	0,69	7.640,86	10,00	0,78	7,80	5,38	64,58
006911	314	354653	PHMETRO MCA DIGIMED MOD DM-22	100479 - EQUIPAMENTOS DE LABORATORIO	3061 - LABORATÓRIO CANA	21 - LABOR. INDUSTRIAL	11.073,71	0,69	7.640,86	10,00	0,78	7,80	5,38	64,58
000856	291	290846	AGITADOR MECANICO MCA MARCONI MOD MA 080	100479 - EQUIPAMENTOS DE LABORATORIO	3061 - LABORATÓRIO CANA	21 - LABOR. INDUSTRIAL	18.041,14	0,42	7.577,28	20,00	0,78	15,60	6,55	78,62
000874	332	290846	AGITADOR MECANICO MCA MARCONI MOD MA 080	100479 - EQUIPAMENTOS DE LABORATORIO	3061 - LABORATÓRIO CANA	21 - LABOR. INDUSTRIAL	18.041,14	0,42	7.577,28	20,00	0,78	15,60	6,55	78,62
000875	333	290846	AGITADOR MECANICO MCA MARCONI MOD MA 080	100479 - EQUIPAMENTOS DE LABORATORIO	3061 - LABORATÓRIO CANA	21 - LABOR. INDUSTRIAL	18.041,14	0,42	7.577,28	20,00	0,78	15,60	6,55	78,62
006905	302	354677	BALANCA ELETRONICA CAP 5100 G MCA GEHAKA MOD BK5000	100479 - EQUIPAMENTOS DE LABORATORIO	3061 - LABORATÓRIO CANA	21 - LABOR. INDUSTRIAL	9.879,24	0,70	6.915,47	10,00	0,78	7,80	5,46	65,52

Av. Historiador Rubens de Mendonça, 491 – Bairro Araés - Cuiabá/MT - CEP: 78.008-000.

Fone: (65) 3322-3504

Site: www.ibapemt.com.br/E-mail: ibapemt@gmail.com



Este documento foi gerado pelo usuário 154.\*\*\*.\*\*\*-31 em 02/04/2024 13:16:08  
 Número do documento: 24040120282548100000141093194  
<https://pje.tjmt.jus.br:443/pje/Processo/ConsultaDocumento/listView.seam?x=24040120282548100000141093194>  
 Assinado eletronicamente por: EDUARDO HENRIQUE VIEIRA BARROS - 01/04/2024 20:28:26



Relatório Analítico - Destilaria de Alcool Libra

Patrimônio	Foto	Cotação	Descrição	Código da Conta	Centro de Custo	Localização Interna	Valor de Reposição (BRL)	Índice Final	VALOR JUSTO CORRIGIDO JUN/2022	VUT - Vida Útil Total (anos)	Fator Geral de Manutenção	VUET - Vida Útil Econômica Total	VUER - Vida Útil Econômica Remanescente	
													Anos	Meses
006906	303	354676	BALANCA ELETRONICA CAP 4100 G MCA GEHAKA MOD BK 4000	100479 - EQUIPAMENTOS DE LABORATORIO	3061 - LABORATÓRIO CANA	21 - LABOR. INDUSTRIAL	9.148,75	0,70	6.404,12	10,00	0,78	7,80	5,46	65,52
003056	293	357371	DETERMINADOR DE ACUCAR MCA TECNAL MOD TE-086	100479 - EQUIPAMENTOS DE LABORATORIO	3061 - LABORATÓRIO CANA	21 - LABOR. INDUSTRIAL	12.783,93	0,50	6.391,97	10,00	0,78	7,80	3,90	46,80
006160	312	357371	DETERMINADOR DE ACUCAR MCA TECNAL MOD TE-0861	100479 - EQUIPAMENTOS DE LABORATORIO	3061 - LABORATÓRIO CANA	21 - LABOR. INDUSTRIAL	12.783,93	0,50	6.391,97	10,00	0,78	7,80	3,90	46,80
006228	542	358435	DETERMINADOR DE UMIDADE MCA MARRARI MOD MOGMOBIL	100479 - EQUIPAMENTOS DE LABORATORIO	1026 - PORTARIA	1 - PREDIO ADMINISTRATIVO / PORTARIA	8.253,32	0,70	5.777,33	10,00	0,78	7,80	5,46	65,52
006162	289	354653	PHMETRO MCA DIGIMED MOD DM-22	100479 - EQUIPAMENTOS DE LABORATORIO	3061 - LABORATÓRIO CANA	21 - LABOR. INDUSTRIAL	11.073,71	0,50	5.536,86	10,00	0,78	7,80	3,90	46,80
003063	301	354672	BALANCA ANALITICA CAP 215 G G MCA BIOPRECISA MOD FA2104N	100479 - EQUIPAMENTOS DE LABORATORIO	3061 - LABORATÓRIO CANA	21 - LABOR. INDUSTRIAL	12.253,72	0,38	4.656,42	10,00	0,78	7,80	2,96	35,57
006414	1779	357381	CHAPA AQUEDORA A GAS EM AÇO INOX DIM 950X750X900 MM MCA METALURGICA VENANCIO	100479 - EQUIPAMENTOS DE LABORATORIO	3012 - UNIDADE DE ALIMENTAÇÃO E NUTRIÇÃO	37 - REFEITORIO	6.528,43	0,70	4.569,90	10,00	0,78	7,80	5,46	65,52
003065	300	357315	CAPELA DE EXAUSTAO ESTRUTURA EM PLASTICO C/1 PORTA(S) DIM 600X600X700 MM MCA IDEOXIMA	100479 - EQUIPAMENTOS DE LABORATORIO	3061 - LABORATÓRIO CANA	21 - LABOR. INDUSTRIAL	6.280,27	0,70	4.396,19	10,00	0,78	7,80	5,46	65,52
006907	306	289666	CENTRIFUGA MCA FANEM MOD EXCELSA BABY	100479 - EQUIPAMENTOS DE LABORATORIO	3061 - LABORATÓRIO CANA	21 - LABOR. INDUSTRIAL	4.516,62	0,81	3.658,46	15,00	0,78	11,70	9,48	113,72
006987	561	337026	BALANCA ELETRONICA CAP 300 KG MCA TOLEDO	100479 - EQUIPAMENTOS DE LABORATORIO	3012 - UNIDADE DE ALIMENTAÇÃO E NUTRIÇÃO	37 - REFEITORIO	6.051,34	0,52	3.146,70	10,00	0,78	7,80	4,06	48,67
006921	337	355819	BETONEIRA CAP 150 L MCA MENEGOTTI MOD 150 L	100479 - EQUIPAMENTOS DE LABORATORIO	3061 - LABORATÓRIO CANA	21 - LABOR. INDUSTRIAL	3.525,96	0,71	2.503,43	10,00	0,78	7,80	5,54	66,46
006908	308	354654	AGITADOR MAGNETICO MCA TECNAL MOD TE-080	100479 - EQUIPAMENTOS DE LABORATORIO	3061 - LABORATÓRIO CANA	21 - LABOR. INDUSTRIAL	3.549,74	0,70	2.484,81	10,00	0,78	7,80	5,46	65,52
006909	309	354654	AGITADOR MAGNETICO MCA QUIMIS MOD Q261-22	100479 - EQUIPAMENTOS DE LABORATORIO	3061 - LABORATÓRIO CANA	21 - LABOR. INDUSTRIAL	3.549,74	0,70	2.484,81	10,00	0,78	7,80	5,46	65,52
000871	334	357332	ESTUFA MCA MARCONI	100479 - EQUIPAMENTOS DE LABORATORIO	3061 - LABORATÓRIO CANA	21 - LABOR. INDUSTRIAL	3.565,44	0,69	2.460,15	15,00	0,78	11,70	8,07	96,88
006213	305	289666	CENTRIFUGA MCA FANEM MOD 206-BL	100479 - EQUIPAMENTOS DE LABORATORIO	3061 - LABORATÓRIO CANA	21 - LABOR. INDUSTRIAL	4.516,65	0,52	2.348,66	15,00	0,78	11,70	6,08	73,01
007201	742	289666	CENTRIFUGA MCA FANEM MOD 206-BL	100479 - EQUIPAMENTOS DE LABORATORIO	3061 - LABORATÓRIO CANA	21 - LABOR. INDUSTRIAL	4.516,65	0,52	2.348,66	15,00	0,78	11,70	6,08	73,01
003061	304	357332	ESTUFA DE SECAGEM E ESTERILIZACAO POT 300 GC MCA ODONTOBRAS MOD EL-1.1	100479 - EQUIPAMENTOS DE LABORATORIO	3061 - LABORATÓRIO CANA	21 - LABOR. INDUSTRIAL	3.565,44	0,51	1.818,37	15,00	0,78	11,70	5,97	71,60
006838	2004	354674	BALANCA ELETRONICA CAP 15 KG MCA MICHELETTI MOD MIC15	100479 - EQUIPAMENTOS DE LABORATORIO	3041 - AMOXARIFADO	2 - ALMOXARIFADO CENTRAL	2.263,02	0,52	1.176,77	10,00	0,74	7,40	3,85	46,18
006920	335	337393	ESTUFA POT 1500 W MCA EQUILABOR MOD EE100	100479 - EQUIPAMENTOS DE LABORATORIO	3061 - LABORATÓRIO CANA	21 - LABOR. INDUSTRIAL	1.238,00	0,50	619,00	15,00	0,78	11,70	5,85	70,20
006903	288	355830	CONDUVIMETRO MCA DIGIMED MOD DM-31	100479 - EQUIPAMENTOS DE LABORATORIO	3061 - LABORATÓRIO CANA	21 - LABOR. INDUSTRIAL	825,35	0,50	412,67	10,00	0,78	7,80	3,90	46,80
L06573	2635	358474	GERENCIADOR DE BOMBAS MCA HORUSTECH MOD HRS1777	100482 - INSTRUMENTAÇÃO E AUTOMAÇÃO	3044 - POSTO DE ABASTECIMENTO	73 - OFICINA DE CAMINHÕES	17.084,40	0,32	5.467,01	5,00	0,78	3,90	1,25	14,98
									520.763.998,66					

Av. Historiador Rubens de Mendonça, 491 – Bairro Araés - Cuiabá/MT - CEP: 78.008-000.

Fone: (65) 3322-3504

Site: www.ibapemt.com.br/E-mail: ibapemt@gmail.com



Este documento foi gerado pelo usuário 154.\*\*\*.\*\*\*-31 em 02/04/2024 13:16:08

Número do documento: 24040120282548100000141093194

https://pje.tjmt.jus.br:443/pje/Processo/ConsultaDocumento/listView.seam?x=24040120282548100000141093194

Assinado eletronicamente por: EDUARDO HENRIQUE VIEIRA BARROS - 01/04/2024 20:28:26

**GRUPO LIBRA**  
LAUDO DE AVALIAÇÃO AO VALOR JUSTO  
DA FAZENDA CACHOEIRA DE PAU “ÁREA B”

RESPONSÁVEL PELA EMISSÃO DO LAUDO  
José Vittorato Neto, Contador - CRC-SP IPR 016.325/T-0

DATA – BASE DE AVALIAÇÃO E DA ELABORAÇÃO DO LAUDO:  
17/03/2024



## INTRODUÇÃO

- A JVN CONSULTORES EIRELI, representada pelo seu sócio, JOSÉ VITTORATO NETO, Contador CRC-SP 1PR 016.325/T-o doravante denominada JVN, situada à Rua da Gabriele D'Annunzio, 330 - apartamento nº 73, CEP 04619-001, Campo Belo, na Cidade e Estado de São Paulo, inscrita no CNPJ sob nº 32.296.198/0001-99, foi contratada pela **ENTIDADE OBJETO DESTE LAUDO**, para avaliar o referido imóvel -de acordo com Pronunciamento Técnico CPC 46 - Mensuração do Valor Justo do Comitê de Pronunciamentos Contábeis -
- Laudo de avaliação ao valor justo do no imóvel rural matriculado sob nº 7.046 do 1º Ofício de Registro de Imóveis, Títulos e Documentos de São José do Rio Claro/MT, denominado Fazenda Cachoeira de Pau "Área A", visando estimar o seu valor de mercado, conforme solicitação de Destilaria de Álcool Libra LTDA, pessoa jurídica cadastrada sob CNPJ 00.297.598/0001-22.
- Na elaboração deste trabalho, foram utilizados dados e informações fornecidos pela Administração da Empresa, obtidas através de relatórios, de planilhas e de documentos, bem como através informações verbais, as quais foram obtidas através de entrevistas com os representantes da Administração da empresa
- O resultado da avaliação neste laudo está baseado em documentos e informações, fornecidos pela sua administração, os quais incluem, entre outros, os seguintes:
  - Matrícula do Imóvel
  - Descrição detalhada da formação do imóvel
  - Descrição das formas de utilização do imóvel
  - Cotações de mercado da região onde está localizada a área
- Responsável pela realização deste trabalho s:
  - **José Vittorato Neto**  
Contador - CRC-SP 1PR 016.325/T



## METODOLOGIA DA AVALIAÇÃO

1. CPC 46: É a norma contábil nacional responsável por emitir informações sobre a definição e mensuração do valor justo<sup>1</sup>. O CPC 46 se fundamenta na norma internacional contábil IFRS 13.

IFRS 13: É a norma contábil internacional responsável pela mensuração de valor justo<sup>2</sup>. A IFRS 13 define valor justo e estabelece uma estrutura para a mensuração do valor justo.

2. Definição de valor justo: O valor justo é uma mensuração baseada em mercado onde há informações de ofertas de venda ou transações de mercado.

3. Em suma, o objetivo da mensuração do valor justo em do referido imóvel é o de estimar o preço pelo qual uma transação não forçada para vender o ativo ocorreria entre participantes do mercado na data de mensuração sob condições correntes de mercado..

a. Transação não forçada é aquela que presume que o ativo foi exposto ao mercado por um período antes da Data de mensuração para permitir atividades de marketing usuais e habituais para transações envolvendo esse referido imóvel

4. Abordagem de Mercado: é baseada em preços e outras informações relevantes obtidas a partir de transações e informações de mercado relativas a imóveis similares ao referido imóvel





## PRINCÍPIOS E PREMISAS

- 1) O avaliador não têm interesse, direto ou indireto, na empresa objeto deste laudo, bem como não há evidência de conflito de interesses.
- 2) O avaliador é de opinião que a avaliação e a conclusão, deste Laudo, estão baseadas em informações, diligências, entrevistas, pesquisas e levantamentos, que são verdadeiros e corretos.
- 3) O avaliador assume como verdadeiras e corretas todo o conjunto de informações escritas e verbais que foram recebidas da Administração da empresa objeto deste laudo, cujas fontes estão referidas expressamente neste Laudo.
- 4) O avaliador descreve, expressamente, todas as condições em que as metodologias foram adotadas, visando adequar o contexto da avaliação e a conclusão deste Laudo
- 5) O avaliador e a equipe da JVN elaboraram este Laudo e não houve nenhuma participação de terceiros na avaliação e na conclusão constantes deste Laudo.
- 5) Este Laudo foi elaborado com base nas Normas Brasileiras de Contabilidade, bem como nos pronunciamentos do Comitê de Pronunciamentos Contábeis (CPC), aplicáveis a esta avaliação,
- 6) Os administradores não impuseram nenhum obstáculo ou limitações à elaboração deste Laudo



## DESCRIÇÃO DO IMÓVEL OBJETO DESTE LAUDO FAZENDA CACHOEIRA DE PAU "ÁREA B",

### 1, DESCRIÇÃO

Zona Rural de São José do Rio Claro, Mato Grosso, CEP 78435-000, Rodovia MT-010, quilômetro 50, com cadastro no INCRA sob o Código do Imóvel Rural de nº 901.130.186.724-1 e registrada na Matrícula 7.046 do Cartório do 1º Ofício de São José do Rio Claro/MT, tendo como proprietário a empresa DESTILARIA DE ALCOOL LIBRA LTDA, CNPJ 00.297.598/0001-22.

### 2. TIPO DE EXPLORAÇÃO: Agricultura e Pecuária

### 3. UTILIZAÇÃO DA ÁREA

- a. Área Total: 1.305,9101 ha (um mil trezentos e cinco hectares, noventa e um ares e um centiares).
- b. Atividade Rural - Área: 202,5400 ha (duzentos e dois hectares e cinquenta e quatro ares), equivalente a 15,50% (quinze inteiros e cinquenta centésimos por cento) da área total
- c. Reserva Legal - Área: 898,3701 ha (oitocentos e noventa e oito hectares, trinta e sete ares e um centiares), equivalente a 68,8% (sessenta e oito inteiros e décimos por cento) da área total e
- d. Pastagem – Área: 205,0000 ha (duzentos e cinco hectares), que corresponde a 15,7% (quinze inteiros e sete décimos por cento) da área total



## ESPECIFICAÇÕES DO IMÓVEL OBJETO DESTE LAUDO FAZENDA CACHOEIRA DE PAU "ÁREA B",

especificações	
perímetro	22.242,4200 m (vinte e dois mil, duzentos e quarenta e dois metros e quarenta e dois centímetros).
topografia	plana.
drenagem	ótima.
valorização	crescente.
acessibilidade	ótima.
equipamentos comunitários	rede rural de energia elétrica.
edificações	1 (um) curral.
benfeitorias	15,2 km (quinze quilômetros e duzentos metros) de cerca.



**PESQUIUSA DE MERCADO (VER ANEXO i)  
DO IMÓVEL OBJETO DESTE LAUDO  
FAZENDA CACHOEIRA DE PAU "ÁREA B",**

PLANILHA DE AVALIAÇÃO DAS TERRAS - PESQUISA DE MERCADO					
DESCRIÇÃO	CIDADE	ÁREA TOTAL EM HECTARES	VALOR EM HECTARES		
			VALOR UNITARIO	VALOR TOTAL	
FAZENDA 4	SÃO JOSÉ DO RIO CLARO	526,0	R\$ 119.771,86	63.000.000,00	
FAZENDA 11	SÃO JOSÉ DO RIO CLARO	600,0	R\$ 74.000,00	44.400.000,00	
FAZENDA 6	SÃO JOSÉ DO RIO CLARO	249,3	R\$ 72.213,75	18.000.000,00	
FAZENDA 8	SÃO JOSÉ DO RIO CLARO	24.433,0	R\$ 61.392,38	1.500.000.000,00	
FAZENDA 9	SÃO JOSÉ DO RIO CLARO	27.000,0	R\$ 50.000,00	1.350.000.000,00	
FAZENDA 1	SÃO JOSÉ DO RIO CLARO	2.109,0	R\$ 49.835,70	105.103.500,00	
<b>VALOR MÉDIO POR HECTARE</b>			<b>R\$ 71.202,28</b>		



**DEMONSTRATIVO DE CÁLCULO DO VALOR JUSTO  
DO IMÓVEL OBJETO DESTE LAUDO  
FAZENDA CACHOEIRA DE PAU "ÁREA B",**

TIPO DE ÁREA	QUANT EM HECTARES	VALOR POR HECTARE	VALOR TOTAL
PRODUTIVA	202,5400	R\$ 71.202	R\$ 14.421.310
RESERVA	898,3701	R\$ 7.120	R\$ 6.396.600
PASTAGEM	205,0000	R\$ 17.801	R\$ 3.649.117
<b>TOTAL</b>	<b>1.305,9101</b>	<b>R\$ 18.736</b>	<b>R\$ 24.467.028</b>



## RESULTADO DA AVALIAÇÃO & CONCLUSÃO

Com base no **escopo** desse nosso trabalho e com a utilização da metodologia adequada, entendemos que o **VALOR JUSTO CONTÁBIL DO IMÓVEL OBJETO DESTE LAUDO**, equivale ao montante de: **R\$ 24.467.028,00 (vinte e quatro milhões, quatrocentos e sessenta e sete mil e vinte e oito reais)**

Cuiabá - MT, 17 de março de 2024

JOSE VITTORATO  
NETO:51446626849

Assinado de forma digital por JOSE VITTORATO NETO:51446626849  
Dados: 2024.03.17 15:08:32 -03'00'

JOSE VITTORATO NETO  
CONTADOR - CRC SP 1PR 016.325/T



INFORMAÇÕES SOBRE O avaliador  
**JOSÉ VITTORATO NETO**  
CONTADOR - CRC-SP 1PR 016.325/T-0

Possui 35 anos de experiência em Finanças Empresarias, Fusões & Aquisições, Auditoria, Perícia Contábil, Recuperação Judicial de Empresas e Avaliações Econômico Financeiras de Empresas & Projetos e, mais recentemente, Avaliação de Bens do Ativo Imobilizado em função dos princípios contábeis internacionais (avaliação ao valor justo).

Participou em diversos processos de fusão e aquisição, planejamento estratégico, reestruturação societária, entre outros, bem como avaliação de negócios e de ativos intangíveis, atuando sempre como responsável técnico.

Especificamente nos processos de Fusões & Aquisições, executou as seguintes etapas:

- i. Diagnóstico Preliminar;
- ii. Avaliação da Empresa ("Valuation");
- iii. Avaliação de potenciais compradores/investidores;
- iv. Elaboração do Memorando de Informações;
- v. Assessoria na Negociação;
- vi. Execução ou Acompanhamento do "Due Diligence";
- vii. Assessoria na elaboração do acordo de compra e venda de cotas/ações.

Formação Educacional: Bacharel em Ciências Contábeis – Universidade São Judas, Mestrando em Controladoria e Finanças na PUC SP , Mestrando em Controladoria na PUC SP e possui ainda Pós-Graduação em Administração de Empresas no CEAG- EAESP - FGV.





**JVN Consultores EIRELI**  
CNPJ 32.296.198/0001-99  
São Paulo - SP e Cuiabá - MT  
Fone : 11 993200699  
Fone 65 999533500





**LAUDO DE AVALIAÇÃO AO VALOR JUSTO  
PESQUISA DE MERCADO - IMÓVEIS SIMILARES NA MESMA LOCALIDADE  
ANEXO I - FL 01/03**

Localização	Área	Valor	Observações
Fazenda em São José do Rio Claro MT, localizada a 30 km da cidade e próximo ao asfalto.	21.090.000 m <sup>2</sup>	R\$ 105.103.500	A Fazenda possui 2.109 ha, 10 matrículas, 1.600 ha aberto, planta 1.500, 100 ha é de estrada. Possui tanques, represas para peixes, pastagem, sede, apps etc... tem dois barracões um com 1.000 m <sup>2</sup> fechado e um com 600 m <sup>2</sup> aberto, tem energia elétrica, um curral bom com balança e documentos todos em dia, sem restrições de multas ou embargos. As represas são licenciadas.
Fazenda Região de São José do Rio Claro MT	74.600.000 m <sup>2</sup>	R\$ 264.600.000	Área Total de 7.460 hectares, área de Lavoura 2.200 hectares plantando. Área Nova 970 hectares derrubado, enleirado e gradeado. 4 casas de alvenaria, 2 barracões, Silos para 100.000 sacas, balança, de 30% da área de 15 a 20 % de argila, 70% da área de 20 a 40 % de argila. Ótima localização a margens do asfalto sentido Cuiabá a 70 km de Nova Mutum.
Fazenda para Venda em São José do Rio Claro, FAZENDA	15.300.000 m <sup>2</sup>	R\$ 74.200.000	800 Hectares plantando (soja e milho) Valor: 450.000 sacas de soja em 10 pagamentos, aceita proposta.
FAZENDA A VENDA SÃO JOSÉ DO RIO CLARO/MT	5.260.000m <sup>2</sup>	R\$ 63.000.000	Área de 526 hectares sendo, 390 hectares plantando soja e milho * Região consolidada safra e safrinha * Margem de asfalto * Cinturão do algodão * Ótima logística * Topografia plana VALOR 680 SACAS DE SOJA POR HECTARE



**LAUDO DE AVALIAÇÃO AO VALOR JUSTO  
PESQUISA DE MERCADO - IMÓVEIS SIMILARES NA MESMA LOCALIDADE  
ANEXO I - FL 02/03**

Localização	Área	Valor	Observações
Fazenda em São José do Rio Claro/MT,	75000000 m <sup>2</sup>	R\$ 235.000.000	
FAZENDA EM SÃO JOSÉ DO RIO CLARO -MT	2492600 m <sup>2</sup>	R\$ 18.000.000	Localização 12km da cidade. Área total: 103 Alqueires. Área mecanizada: 75 alqueires. Possui benfeitorias: Casa. Barracão. Luz 25 K.V.A.  Valor: R\$ 18.000.000,00 Sendo: 1.100 sacas de soja por alqueire.
FAZENDA SÃO PEDRO	1726880 m <sup>2</sup>	R\$ 50.000.000	250.000 SACAS DE SOJA - PREÇO NA OCASIÃO VENDE: FAZENDA SÃO PEDRO- LOCALIZADA AS MARGENS DA RODOVIA MT-010 (PROX. A LIBRA) - Valor: 250.000 mil sacas de soja em 03 pagamento anuais AREA DE PLANTIO DE CANA /SOJA/MILHO. AREA TOTAL DA PROPRIEDADE=1.726,8802ha Com 400,00ha já plantando DOCUMENTADA=CAR MUNICIPIO DE SÃO JOSÉ DO RIO CLARO-MT
Fazenda de Agricultura	244.330.000 m <sup>2</sup>	R\$ 1.500.000.000	ÁREA EM LAVOURA 16.500 hectares plantando 6.500 de soja, milho e 10 mil de algodão .



**LAUDO DE AVALIAÇÃO AO VALOR JUSTO  
PESQUISA DE MERCADO - IMÓVEIS SIMILARES NA MESMA LOCALIDADE  
ANEXO I - FL 03/03**

Localização	Área	Valor	Observações
FAZENDA EM SÃO JOSÉ DO RIO CLARO - MT	270.0000.000 m <sup>2</sup>	R\$ 1.350.000.000	Está com: 12.000 há abertos e plantando 2 safras ao ano. (soja/milho) (soja/algodão)
Fazenda são Jose Rio Claro MT	74.000.000 m <sup>2</sup>	R\$ 245.700.000	Sede completa com secador e armazém Margem rodovia MT 010 75 km de Nova mMutum MT Argila: 15% pequena parte da fazenda 25 a 40% Restante area Documentos 100% 650 sacas por hectare no Aberto
FAZENDA EM SÃO JOSÉ DO RIO CLARO - MT	6000000 m <sup>2</sup>	R\$ 44.400.000	Área total 600 há Aberta 460 há plantando . Localizada a 25 km de sao jose rio claro. 45 kn de nova maringa . Argila 20 a 30 % Documentos: Escritura Car Geo referenciada Sede com: 2 casas Barracão Lugar para oficina e alojamento 2 represas Energia Poço artesiano Internet fibra ótica Antena rádio/celular Valor 370 mil scs soja . Entrada e mais 4 anos pedida.
FAZENDA EM SÃO JOSÉ DO RIO CLARO - MT	7500000m <sup>2</sup>	R\$ 235.000.000	Fica no asfalto, tem documentação ambiental e matricular ok! Grande capacidade de instalação de pivô. Possui silos - Barracão de maquinário, sede e casas de funcionários. Valor: 650 sacas de soja sobre a área aberta (3.153 hec x 650 sacas x valor do dia)
FAZENDA EM SÃO JOSÉ DO RIO CLARO - MT	21000000m <sup>2</sup>	R\$ 130.000.000	2.100 há com 1.600 há aberto 1.500 há plantando soja e milho a 05 anos Argila 18% a 28 % 01 barracão maquinários 01 barracão insumos/oficina/almojarifado Curral com balança e tronco imobilizador 17 tanques de peixes Documentos em ordem 18 km da cidade parte asfalto -



LAUDO DE AVALIAÇÃO AO VALOR JUSTO  
RELATÓRIO FOTOGRÁFICO  
ANEXO II- FL 01/02



LAUDO DE AVALIAÇÃO AO VALOR JUSTO  
RELATÓRIO FOTOGRÁFICO  
ANEXO II- FL 02/02

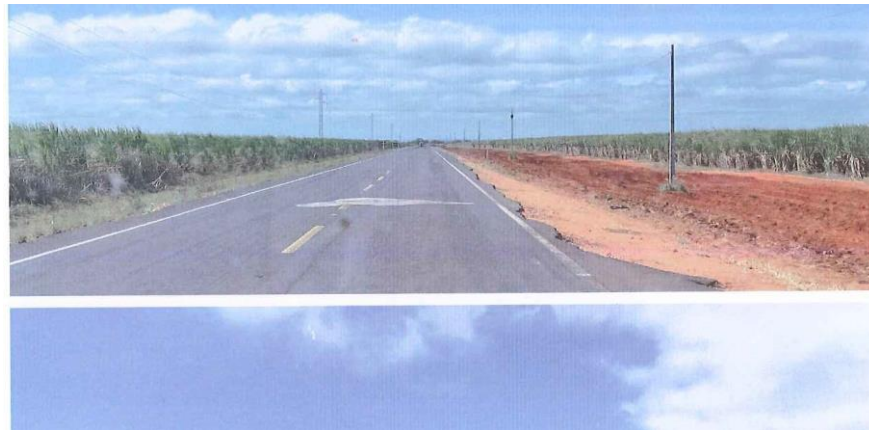

**GRUPO LIBRA**  
LAUDO DE AVALIAÇÃO AO VALOR JUSTO  
DA FAZENDA CACHOEIRA DE PAU “ÁREA C”

RESPONSÁVEL PELA EMISSÃO DO LAUDO  
José Vittorato Neto, Contador - CRC-SP IPR 016.325/T-0

DATA – BASE DE AVALIAÇÃO E DA ELABORAÇÃO DO LAUDO:  
17/03/2024



## INTRODUÇÃO

- A JVN CONSULTORES EIRELI, representada pelo seu sócio, JOSÉ VITTORATO NETO, Contador CRC-SP 1PR 016.325/T-o doravante denominada JVN, situada à Rua da Gabriele D'Annunzio, 330 – apartamento nº 73, CEP 04619-001, Campo Belo, na Cidade e Estado de São Paulo, inscrita no CNPJ sob nº 32.296.198/0001-99, foi contratada pela **ENTIDADE OBJETO DESTE LAUDO**, para avaliar o referido imóvel -de acordo com Pronunciamento Técnico CPC 46 - Mensuração do Valor Justo do Comitê de Pronunciamentos Contábeis -
- Laudo de avaliação ao valor justo do no imóvel rural matriculado sob nº 40.959 do 1º Ofício de Registro de Imóveis, Títulos e Documentos de São José do Rio Claro/MT, denominado Fazenda Cachoeira de Pau "Área A", visando estimar o seu valor de mercado, conforme solicitação de Destilaria de Álcool Libra LTDA, pessoa jurídica cadastrada sob CNPJ 00.297.598/0001-22.
- Na elaboração deste trabalho, foram utilizados dados e informações fornecidos pela Administração da Empresa, obtidas através de relatórios, de planilhas e de documentos, bem como através informações verbais, as quais foram obtidas através de entrevistas com os representantes da Administração da empresa
- O resultado da avaliação neste laudo está baseado em documentos e informações, fornecidos pela sua administração, os quais incluem, entre outros, os seguintes:
  - Matrícula do Imóvel
  - Descrição detalhada da formação do imóvel
  - Descrição das formas de utilização do imóvel
  - Cotações de mercado da região onde está localizada a área
- Responsável pela realização deste trabalho s:
  - **José Vittorato Neto**  
Contador - CRC-SP 1PR 016.325/T



## METODOLOGIA DA AVALIAÇÃO

1. CPC 46: É a norma contábil nacional responsável por emitir informações sobre a definição e mensuração do valor justo<sup>1</sup>. O CPC 46 se fundamenta na norma internacional contábil IFRS 13.

IFRS 13: É a norma contábil internacional responsável pela mensuração de valor justo<sup>2</sup>. A IFRS 13 define valor justo e estabelece uma estrutura para a mensuração do valor justo.

2. Definição de valor justo: O valor justo é uma mensuração baseada em mercado onde há informações de ofertas de venda ou transações de mercado.

3. Em suma, o objetivo da mensuração do valor justo em do referido imóvel é o de estimar o preço pelo qual uma transação não forçada para vender o ativo ocorreria entre participantes do mercado na data de mensuração sob condições correntes de mercado..

a. Transação não forçada é aquela que presume que o ativo foi exposto ao mercado por um período antes da Data de mensuração para permitir atividades de marketing usuais e habituais para transações envolvendo esse referido imóvel

4. Abordagem de Mercado: é baseada em preços e outras informações relevantes obtidas a partir de transações e informações de mercado relativas a imóveis similares ao referido imóvel





## PRINCÍPIOS E PREMISAS

- 1) O avaliador não têm interesse, direto ou indireto, na empresa objeto deste laudo, bem como não há evidência de conflito de interesses.
- 2) O avaliador é de opinião que a avaliação e a conclusão, deste Laudo, estão baseadas em informações, diligências, entrevistas, pesquisas e levantamentos, que são verdadeiros e corretos.
- 3) O avaliador assume como verdadeiras e corretas todo o conjunto de informações escritas e verbais que foram recebidas da Administração da empresa objeto deste laudo, cujas fontes estão referidas expressamente neste Laudo.
- 4) O avaliador descreve, expressamente, todas as condições em que as metodologias foram adotadas, visando adequar o contexto da avaliação e a conclusão deste Laudo
- 5) O avaliador e a equipe da JVN elaboraram este Laudo e não houve nenhuma participação de terceiros na avaliação e na conclusão constantes deste Laudo.
- 5) Este Laudo foi elaborado com base nas Normas Brasileiras de Contabilidade, bem como nos pronunciamentos do Comitê de Pronunciamentos Contábeis (CPC), aplicáveis a esta avaliação,
- 6) Os administradores não impuseram nenhum obstáculo ou limitações à elaboração deste Laudo



## DESCRIÇÃO DO IMÓVEL OBJETO DESTE LAUDO FAZENDA CACHOEIRA DE PAU "ÁREA C",

### 1, DESCRIÇÃO

Zona Rural de São José do Rio Claro, Mato Grosso, CEP 78435-000, Rodovia MT-010, quilômetro 50, com cadastro no INCRA sob o Código do Imóvel Rural de nº 901.130.186.724-1 e registrada na Matrícula 40.959 do Cartório do 1º Ofício de São José do Rio Claro/MT, tendo como proprietário a empresa DESTILARIA DE ALCOOL LIBRA LTDA, CNPJ 00.297.598/0001-22.

### 2. TIPO DE EXPLORAÇÃO: Pecuária

### 3. UTILIZAÇÃO DA ÁREA

- a. Área Total: 236,9199 ha (duzentos e trinta e seis hectares, noventa e um ares e noventa e nove centiares),
- b. Reserva Legal - Área: 111,9199 ha (cento e onze hectares, noventa e um ares e noventa e nove centiares) equivalente a 47,24% (quarenta e sete inteiros e vinte e quatro centésimos por cento) da área total e
- c. Pastagem - Área: 125,0000 ha (cento e vinte e cinco hectares),, que corresponde a 52,76% (cinquenta e dois inteiros e setenta e seis centésimos por cento) da área total



## ESPECIFICAÇÕES DO IMÓVEL OBJETO DESTE LAUDO FAZENDA CACHOEIRA DE PAU "ÁREA C",

PERÍMETRO TOTAL	8.259,90 m (oito mil, duzentos e cinquenta e nove metros e noventa centímetros)
topografia	plana.
drenagem	ótima.
valorização	crescente.
acessibilidade	ótima.
equipamentos comunitários	rede rural de energia elétrica.
edificações	1 (um) curral.
benfeitorias	4,20 km (quatro quilômetros e duzentos metros) de cerca.



**PESQUIUSA DE MERCADO (VER ANEXO i)  
DO IMÓVEL OBJETO DESTE LAUDO  
FAZENDA CACHOEIRA DE PAU "ÁREA C",**

PLANILHA DE AVALIAÇÃO DAS TERRAS - PESQUISA DE MERCADO					
DESCRIÇÃO	CIDADE	ÁREA TOTAL EM HECTARES	VALOR EM HECTARES		
			VALOR UNITARIO	VALOR TOTAL	
FAZENDA 4	SÃO JOSÉ DO RIO CLARO	526,0	R\$ 119.771,86	63.000.000,00	
FAZENDA 11	SÃO JOSÉ DO RIO CLARO	600,0	R\$ 74.000,00	44.400.000,00	
FAZENDA 6	SÃO JOSÉ DO RIO CLARO	249,3	R\$ 72.213,75	18.000.000,00	
FAZENDA 8	SÃO JOSÉ DO RIO CLARO	24.433,0	R\$ 61.392,38	1.500.000.000,00	
FAZENDA 9	SÃO JOSÉ DO RIO CLARO	27.000,0	R\$ 50.000,00	1.350.000.000,00	
FAZENDA 1	SÃO JOSÉ DO RIO CLARO	2.109,0	R\$ 49.835,70	105.103.500,00	
<b>VALOR MÉDIO POR HECTARE</b>			<b>R\$ 71.202,28</b>		



**DEMONSTRATIVO DE CÁLCULO DO VALOR JUSTO  
DO IMÓVEL OBJETO DESTE LAUDO  
FAZENDA CACHOEIRA DE PAU "ÁREA C",**

TIPO DE ÁREA	QUANT EM HECTARES	VALOR POR HECTARE	VALOR TOTAL
RESERVA	111,9199	R\$ 7.120	R\$ 796.895
PASTAGEM	125,0000	R\$ 17.801	R\$ 2.225.071
<b>TOTAL</b>	<b>236,9199</b>	<b>R\$ 12.755</b>	<b>R\$ 3.021.967</b>



## RESULTADO DA AVALIAÇÃO & CONCLUSÃO

Com base no **escopo** desse nosso trabalho e com a utilização da metodologia adequada, entendemos que o **VALOR JUSTO CONTÁBIL DO IMÓVEL OBJETO DESTES LAUDOS**, equivale ao montante de: **R\$ 3.021.967,00 (três milhões, vinte e um mil e novecentos e sessenta e sete reais)**

Cuiabá - MT, 17 de março de 2024

JOSE VITTORATO  
NETO:51446626849

Assinado de forma digital por JOSE VITTORATO NETO:51446626849  
Dados: 2024.03.17 15:08:32 -03'00'

JOSE VITTORATO NETO  
CONTADOR - CRC SP 1PR 016.325/T



INFORMAÇÕES SOBRE O avaliador  
**JOSÉ VITTORATO NETO**  
CONTADOR - CRC-SP 1PR 016.325/T-0

Possui 35 anos de experiência em Finanças Empresarias, Fusões & Aquisições, Auditoria, Perícia Contábil, Recuperação Judicial de Empresas e Avaliações Econômico Financeiras de Empresas & Projetos e, mais recentemente, Avaliação de Bens do Ativo Imobilizado em função dos princípios contábeis internacionais (avaliação ao valor justo).

Participou em diversos processos de fusão e aquisição, planejamento estratégico, reestruturação societária, entre outros, bem como avaliação de negócios e de ativos intangíveis, atuando sempre como responsável técnico.

Especificamente nos processos de Fusões & Aquisições, executou as seguintes etapas:

- i. Diagnóstico Preliminar;
- ii. Avaliação da Empresa ("Valuation");
- iii. Avaliação de potenciais compradores/investidores;
- iv. Elaboração do Memorando de Informações;
- v. Assessoria na Negociação;
- vi. Execução ou Acompanhamento do "Due Diligence";
- vii. Assessoria na elaboração do acordo de compra e venda de cotas/ações.

Formação Educacional: Bacharel em Ciências Contábeis – Universidade São Judas, Mestrando em Controladoria e Finanças na PUC SP , Mestrando em Controladoria na PUC SP e possui ainda Pós-Graduação em Administração de Empresas no CEAG- EAESP - FGV.





**JVN Consultores EIRELI**  
CNPJ 32.296.198/0001-99  
São Paulo - SP e Cuiabá - MT  
Fone : 11 993200699  
Fone 65 999533500





**LAUDO DE AVALIAÇÃO AO VALOR JUSTO  
PESQUISA DE MERCADO - IMÓVEIS SIMILARES NA MESMA LOCALIDADE  
ANEXO I - FL 01/03**

Localização	Área	Valor	Observações
Fazenda em São José do Rio Claro MT, localizada a 30 km da cidade e próximo ao asfalto.	21.090.000 m <sup>2</sup>	R\$ 105.103.500	A Fazenda possui 2.109 ha, 10 matrículas, 1.600 ha aberto, planta 1.500, 100 ha é de estrada. Possui tanques, represas para peixes, pastagem, sede, apps etc... tem dois barracões um com 1.000 m <sup>2</sup> fechado e um com 600 m <sup>2</sup> aberto, tem energia elétrica, um curral bom com balança e documentos todos em dia, sem restrições de multas ou embargos. As represas são licenciadas.
Fazenda Região de São José do Rio Claro MT	74.600.000 m <sup>2</sup>	R\$ 264.600.000	Área Total de 7.460 hectares, área de Lavoura 2.200 hectares plantando. Área Nova 970 hectares derrubado, enleirado e gradeado. 4 casas de alvenaria, 2 barracões, Silos para 100.000 sacas, balança, de 30% da área de 15 a 20 % de argila, 70% da área de 20 a 40 % de argila. Ótima localização a margens do asfalto sentido Cuiabá a 70 km de Nova Mutum.
Fazenda para Venda em São José do Rio Claro, FAZENDA	15.300.000 m <sup>2</sup>	R\$ 74.200.000	800 Hectares plantando (soja e milho) Valor: 450.000 sacas de soja em 10 pagamentos, aceita proposta.
FAZENDA A VENDA SÃO JOSÉ DO RIO CLARO/MT	5.260.000m <sup>2</sup>	R\$ 63.000.000	Área de 526 hectares sendo, 390 hectares plantando soja e milho * Região consolidada safra e safrinha * Margem de asfalto * Cinturão do algodão * Ótima logística * Topografia plana VALOR 680 SACAS DE SOJA POR HECTARE



**LAUDO DE AVALIAÇÃO AO VALOR JUSTO  
PESQUISA DE MERCADO - IMÓVEIS SIMILARES NA MESMA LOCALIDADE  
ANEXO I - FL 02/03**

Localização	Área	Valor	Observações
Fazenda em São José do Rio Claro/MT,	75000000 m <sup>2</sup>	R\$ 235.000.000	
FAZENDA EM SÃO JOSÉ DO RIO CLARO -MT	2492600 m <sup>2</sup>	R\$ 18.000.000	Localização 12km da cidade. Área total: 103 Alqueires. Área mecanizada: 75 alqueires. Possui benfeitorias: Casa. Barracão. Luz 25 K.V.A.  Valor: R\$ 18.000.000,00 Sendo: 1.100 sacas de soja por alqueire.
FAZENDA SÃO PEDRO	1726880 m <sup>2</sup>	R\$ 50.000.000	250.000 SACAS DE SOJA - PREÇO NA OCASIÃO VENDE: FAZENDA SÃO PEDRO- LOCALIZADA AS MARGENS DA RODOVIA MT-010 (PROX. A LIBRA) - Valor: 250.000 mil sacas de soja em 03 pagamento anuais ÁREA DE PLANTIO DE CANA /SOJA/MILHO. ÁREA TOTAL DA PROPRIEDADE=1.726,8802ha Com 400,00ha já plantando DOCUMENTADA=CAR MUNICIPIO DE SÃO JOSÉ DO RIO CLARO-MT
Fazenda de Agricultura	244.330.000 m <sup>2</sup>	R\$ 1.500.000.000	ÁREA EM LAVOURA 16.500 hectares plantando 6.500 de soja, milho e 10 mil de algodão .



**LAUDO DE AVALIAÇÃO AO VALOR JUSTO**  
**PESQUISA DE MERCADO - IMÓVEIS SIMILARES NA MESMA LOCALIDADE**  
**ANEXO I - FL 03/03**

Localização	Área	Valor	Observações
FAZENDA EM SÃO JOSÉ DO RIO CLARO - MT	270.0000.000 m <sup>2</sup>	R\$ 1.350.000.000	Está com: 12.000 há abertos e plantando 2 safras ao ano. (soja/milho) (soja/algodão)
Fazenda são Jose Rio Claro MT	74.000.000 m <sup>2</sup>	R\$ 245.700.000	Sede completa com secador e armazém Margem rodovia MT 010 75 km de Nova mMutum MT Argila: 15% pequena parte da fazenda 25 a 40% Restante area Documentos 100% 650 sacas por hectare no Aberto
FAZENDA EM SÃO JOSÉ DO RIO CLARO - MT	6000000 m <sup>2</sup>	R\$ 44.400.000	Área total 600 há Aberta 460 há plantando . Localizada a 25 km de sao jose rio claro. 45 kn de nova maringa . Argila 20 a 30 % Documentos: Escritura Car Geo referenciada Sede com: 2 casas Barracão Lugar para oficina e alojamento 2 represas Energia Poço artesiano Internet fibra ótica Antena rádio/celular Valor 370 mil scs soja . Entrada e mais 4 anos pedida.
FAZENDA EM SÃO JOSÉ DO RIO CLARO - MT	7500000m <sup>2</sup>	R\$ 235.000.000	Fica no asfalto, tem documentação ambiental e matricular ok! Grande capacidade de instalação de pivô. Possui silos - Barracão de maquinário, sede e casas de funcionários. Valor: 650 sacas de soja sobre a área aberta (3.153 hec x 650 sacas x valor do dia)
FAZENDA EM SÃO JOSÉ DO RIO CLARO - MT	21000000m <sup>2</sup>	R\$ 130.000.000	2.100 há com 1.600 há aberto 1.500 há plantando soja e milho a 05 anos Argila 18% a 28 % 01 barracão maquinários 01 barracão insumos/oficina/almojarifado Curral com balança e tronco imobilizador 17 tanques de peixes Documentos em ordem 18 km da cidade parte asfalto -



LAUDO DE AVALIAÇÃO AO VALOR JUSTO  
RELATÓRIO FOTOGRÁFICO  
ANEXO II- FL 01/02



LAUDO DE AVALIAÇÃO AO VALOR JUSTO  
RELATÓRIO FOTOGRÁFICO  
ANEXO II- FL 02/02

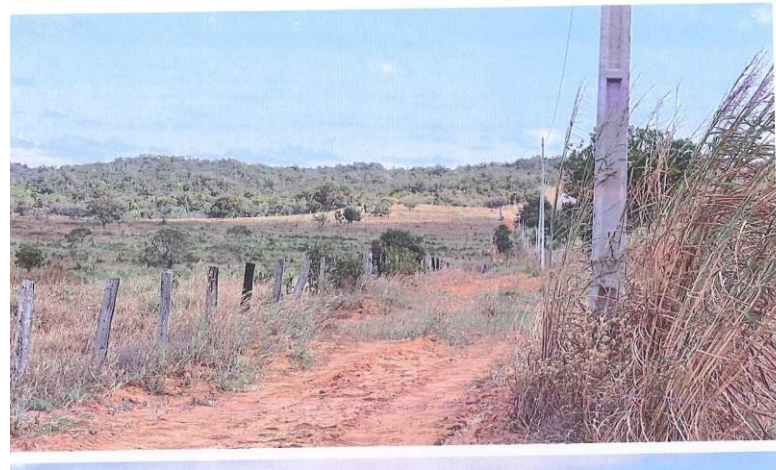

## Fluxo para Cumprimento do Plano de Recuperação

CREDOR	VALOR	CLASSE	HAIRCUT	CARÊNCIA SEMESTRES	PARCELAS SEMESTRAIS
Eco Distribuidora De Petroleo S A	-R\$ 52.427.406,54	Quirografário	75,00%	4	36
Izelia Ticianeli	-R\$ 41.190.808,90	Quirografário	75,00%	4	36
Idaza Distribuidora De Petroleo Ltda	-R\$ 30.606.099,18	Quirografário	75,00%	4	36
Royal Fic Distribuidora De Derivados De Petroleo Sa	-R\$ 26.179.921,42	Quirografário	75,00%	4	36
Terrano Participações S.A.	-R\$ 16.340.346,61	Quirografário	75,00%	4	36
Sansão & Florindo LTDA	-R\$ 15.173.680,04	Quirografário	75,00%	4	36
Silvio Manfroi E Outros	-R\$ 14.235.938,45	Quirografário	75,00%	4	36
Eco Securitizadora de Dir Cred do Agro S.A.	-R\$ 13.858.637,11	Quirografário	75,00%	4	36
Vladimir Tavares	-R\$ 12.154.492,83	Quirografário	75,00%	4	36
Fertipar Fertilizantes do Parana Limitada (RJ de 2009)	-R\$ 11.992.099,71	Quirografário	75,00%	4	36
Cleabedais Mantovani	-R\$ 11.975.809,41	Quirografário	75,00%	4	36
Mbm Factoring Ltda	-R\$ 11.226.232,76	Quirografário	75,00%	4	36
Paulo Mocellin	-R\$ 10.800.000,13	Quirografário	75,00%	4	36
Celso Eduardo Ticianeli	-R\$ 10.086.257,23	Quirografário	75,00%	4	36
Edenilson Manfroi	-R\$ 9.653.999,00	Quirografário	75,00%	4	36
Horacio Tavares Junior	-R\$ 9.256.689,64	Quirografário	75,00%	4	36
Br 163 Agribusiness Arm Gerais E Com Atac De Cereais Eireli	-R\$ 7.853.226,85	Quirografário	75,00%	4	36
Daniel Oswaldo Ramos	-R\$ 6.702.590,94	Quirografário	75,00%	4	36
Jose Antonio Rodrigues	-R\$ 6.466.099,53	Quirografário	75,00%	4	36
THUGA PARTICIPAÇÕES LTDA	-R\$ 6.377.363,94	Quirografário	75,00%	4	36
Cooperativa Mercantil E Industrial Dos Produtores De Sorriso	-R\$ 6.224.189,04	Quirografário	75,00%	4	36
V.R - Fomento Mercantil LTDA	-R\$ 6.158.215,59	Quirografário	75,00%	4	36
Gol Combustiveis S/A	-R\$ 6.072.651,60	Quirografário	75,00%	4	36
Treviso Fundo De Inv. Em Direitos Cred. Multissetorial	-R\$ 5.957.091,76	Quirografário	75,00%	4	36
Ademir Luiz Zanella	-R\$ 5.928.399,28	Quirografário	75,00%	4	36
Irmaos Domingos Ltda	-R\$ 5.504.590,24	Quirografário	75,00%	4	36
Mar Azul Distribuidora De Combustiveis Ltda	-R\$ 5.434.800,00	Quirografário	75,00%	4	36
Handell Consultoria e Advocacia Empresarial	-R\$ 5.275.000,00	Quirografário	75,00%	4	36
Alpes Distribuidora De Petroleo Ltda	-R\$ 5.263.382,13	Quirografário	75,00%	4	36
Advanced - Fomento Mercantil Ltda - Epp	-R\$ 4.958.236,24	Quirografário	75,00%	4	36
Imperial Distribuidora De Petroleo Ltda	-R\$ 4.731.000,00	Quirografário	75,00%	4	36
Alexandre Mauricio Andreani (cooperaguas)	-R\$ 4.671.178,75	Quirografário	75,00%	4	36
Bianca Tapia (cooperaguas)	-R\$ 4.671.178,75	Quirografário	75,00%	4	36
Jair Calegaro	-R\$ 4.465.847,92	Quirografário	75,00%	4	36
Flex Distribuidora De Petroleo Ltda - Me	-R\$ 4.430.787,39	Quirografário	75,00%	4	36

28/05/2020

Página 1



Este documento foi gerado pelo usuário 154.\*\*\*.\*\*\*-31 em 02/04/2024 13:16:08  
Número do documento: 24040120282718300000141093197  
<https://pje.tjmt.jus.br:443/pje/Processo/ConsultaDocumento/listView.seam?x=24040120282718300000141093197>  
Assinado eletronicamente por: EDUARDO HENRIQUE VIEIRA BARROS - 01/04/2024 20:28:27

Num. 149131896 - Pág. 1

Fluxo para Cumprimento do Plano de Recuperação

CREDOR	VALOR	CLASSE	HAIRCUT	CARÊNCIA SEMESTRES	PARCELAS SEMESTRAIS
Edilson Jose Negrelli	-R\$ 4.309.728,18	Quirografário	75,00%	4	36
MONICA DE CAMPOS PADILHA	-R\$ 4.105.807,22	Quirografário	75,00%	4	36
Construtora Zenith Ltda	-R\$ 3.934.391,45	Quirografário	75,00%	4	36
Carlos Eduardo Vila De Arruda	-R\$ 3.865.220,99	Quirografário	75,00%	4	36
Marajá Agricultura e Pecuária Ltda	-R\$ 3.835.705,73	Quirografário	75,00%	4	36
Fgc Distribuidora De Combustiveis Ltda	-R\$ 3.349.746,97	Quirografário	75,00%	4	36
Fertipar Fertilizantes do Parana Limitada (LCT)	-R\$ 3.278.181,00	Quirografário	75,00%	4	36
Cumarú Construtora Ltda	-R\$ 3.104.800,00	Quirografário	75,00%	4	36
A7 Securitizacao S.A.	-R\$ 2.956.025,28	Quirografário	75,00%	4	36
Cooperativa Agricola Catarinense De Cereais	-R\$ 2.748.802,28	Quirografário	75,00%	4	36
Romeu Jose Ciochetta E Outro	-R\$ 2.736.795,02	Quirografário	75,00%	4	36
G R Comercio De Graos Ltda	-R\$ 2.690.063,74	Quirografário	75,00%	4	36
Paulo Sergio Manfro	-R\$ 2.567.867,23	Quirografário	75,00%	4	36
Sergio Dressler Buss	-R\$ 2.498.804,67	Quirografário	75,00%	4	36
Gladistone Antonio Dallan	-R\$ 2.368.090,83	Quirografário	75,00%	4	36
Agile Servicos De Cobrancas Ltda - Leimar	-R\$ 2.360.962,14	Quirografário	75,00%	4	36
Deoclecio Costa Beber	-R\$ 2.332.047,50	Quirografário	75,00%	4	36
Jose Mauro Dambros	-R\$ 2.271.112,44	Quirografário	75,00%	4	36
Dona Augusta Graos Ltda	-R\$ 2.245.798,38	Quirografário	75,00%	4	36
Dilson Leal Da Silva Filho	-R\$ 2.242.001,76	Quirografário	75,00%	4	36
Adriano Jose Vieira Furtado	-R\$ 2.219.018,27	Quirografário	75,00%	4	36
Breno Marques & Advogados Associados	-R\$ 2.180.000,00	Quirografário	75,00%	4	36
BEST FUEL DISTRIBUIDORA DE PETROLEO LTDA	-R\$ 2.044.131,56	Quirografário	75,00%	4	36
Petrobrás Distribuidora S A	-R\$ 2.029.924,65	Quirografário	75,00%	4	36
Norte Mt Transporte De Cargas Eireli	-R\$ 1.881.167,73	Quirografário	75,00%	4	36
Antonio Cesar Paes De Barros	-R\$ 1.831.699,51	Quirografário	75,00%	4	36
Hortencia Beatrice De Vita Domingos	-R\$ 1.760.000,00	Quirografário	75,00%	4	36
Pedro Aires	-R\$ 1.678.337,04	Quirografário	75,00%	4	36
Vilmar Junior Oliveira Riediger	-R\$ 1.664.777,96	Quirografário	75,00%	4	36
Mamiel'S Moda E Acessórios Ltda	-R\$ 1.614.800,00	Quirografário	75,00%	4	36
Sadi Luiz Piccinin	-R\$ 1.526.127,92	Quirografário	75,00%	4	36
Nei Luiz Dariva E Outro	-R\$ 1.505.274,52	Quirografário	75,00%	4	36
Centro Oeste Asfaltos S/A	-R\$ 1.505.093,70	Quirografário	75,00%	4	36
FIDC DA INDUSTRIA EXODUS INSTITUCIONAL	-R\$ 1.410.000,00	Quirografário	75,00%	4	36
THP - Triunfo Holding de Participações S.A.	-R\$ 1.400.000,00	Quirografário	75,00%	4	36

28/05/2020

Página 2



Este documento foi gerado pelo usuário 154.\*\*\*.\*\*\*-31 em 02/04/2024 13:16:08  
 Número do documento: 24040120282718300000141093197  
<https://pje.tjmt.jus.br:443/pje/Processo/ConsultaDocumento/listView.seam?x=24040120282718300000141093197>  
 Assinado eletronicamente por: EDUARDO HENRIQUE VIEIRA BARROS - 01/04/2024 20:28:27

## Fluxo para Cumprimento do Plano de Recuperação

CREDOR	VALOR	CLASSE	HAIRCUT	CARÊNCIA SEMESTRES	PARCELAS SEMESTRAIS
Hebert Mora Casella	-R\$ 1.400.000,00	Quirografário	75,00%	4	36
Mariselma Freire De Arruda Ticianel	-R\$ 1.385.351,59	Quirografário	75,00%	4	36
Tb Industria E Comercio De Cereais Ltda - Me	-R\$ 1.339.930,00	Quirografário	75,00%	4	36
Jc Comercio De Commodities Agricola Ltda Epp	-R\$ 1.293.867,79	Quirografário	75,00%	4	36
Banco Daycoval S/A	-R\$ 1.268.839,22	Quirografário	75,00%	4	36
Vibra Energia S.A	-R\$ 1.263.951,00	Quirografário	75,00%	4	36
4 Irmãos Agricultura E Pecuária Ltda	-R\$ 1.225.811,20	Quirografário	75,00%	4	36
Adeilza Rodrigues De Oliveira	-R\$ 1.130.409,01	Quirografário	75,00%	4	36
Joao Pereira De Meireles	-R\$ 950.000,00	Quirografário	75,00%	4	36
TK AGRICULTURA E PECUARIA EIRELI	-R\$ 939.126,86	Quirografário	75,00%	4	36
Zaid Arbid Advocacia E Consultoria Juridica	-R\$ 918.000,00	Quirografário	75,00%	4	36
Ines Mocellin Da Silva	-R\$ 913.600,00	Quirografário	75,00%	4	36
Engecorn Engenh Proj Comer Indust Mont E S Adm Ltda	-R\$ 874.790,93	Quirografário	75,00%	4	36
Jane Maria A. Figueiredo	-R\$ 872.905,95	Quirografário	75,00%	4	36
Luiza Scola Perini	-R\$ 864.131,34	Quirografário	75,00%	4	36
Oscar Antonio Dallan	-R\$ 860.530,00	Quirografário	75,00%	4	36
Visa Empreendimentos Imobiliários Ltda	-R\$ 805.262,46	Quirografário	75,00%	4	36
Akf Securitizadora De Creditos S.A.	-R\$ 732.355,00	Quirografário	75,00%	4	36
Odanir Silveira Da Silva	-R\$ 648.429,49	Quirografário	75,00%	4	36
A J B LOPES, LUCAS E3 AMERICA DO SUL	-R\$ 626.327,20	Quirografário	75,00%	4	36
Alvarez e Marsal Consultoria Empresarial Ltda	-R\$ 600.000,00	Quirografário	75,00%	4	36
Max Securitizadora De Créditos S.A.	-R\$ 600.000,00	Quirografário	75,00%	4	36
Lion Securitizadora De Creditos S.A.	-R\$ 575.000,00	Quirografário	75,00%	4	36
Cerealista Moreira Ltda - Epp	-R\$ 568.648,52	Quirografário	75,00%	4	36
LUCIANO GODOY, RICARDO ZAMARIOLA - SOCIEDADE DE ADVOGADOS	-R\$ 545.851,55	Quirografário	75,00%	4	36
Aspen Distribuidora Combustiveis Ltda	-R\$ 531.217,41	Quirografário	75,00%	4	36
Carlos Alberto Conciani Eireli - Me	-R\$ 499.494,04	Quirografário	75,00%	4	36
Fature Cereais Ltda	-R\$ 497.134,88	Quirografário	75,00%	4	36
Arlindo Pedrinho Ferri	-R\$ 473.357,80	Quirografário	75,00%	4	36
Multiagro Securitizadora De Creditos S/A	-R\$ 468.223,08	Quirografário	75,00%	4	36
Idealcred Fomento Mercantil Ltda	-R\$ 463.170,00	Quirografário	75,00%	4	36
Dedini S/A Industrias De Base	-R\$ 436.201,39	Quirografário	75,00%	4	36
Paulo Alberto Conciani Eireli	-R\$ 423.971,71	Quirografário	75,00%	4	36
Marines Christofolli Parisenti	-R\$ 410.673,15	Quirografário	75,00%	4	36
RICARDO CAMELLO	-R\$ 404.300,00	Quirografário	75,00%	4	36

28/05/2020

Página 3



Este documento foi gerado pelo usuário 154.\*\*\*.\*\*\*-31 em 02/04/2024 13:16:08  
Número do documento: 24040120282718300000141093197  
<https://pje.tjmt.jus.br:443/pje/Processo/ConsultaDocumento/listView.seam?x=24040120282718300000141093197>  
Assinado eletronicamente por: EDUARDO HENRIQUE VIEIRA BARROS - 01/04/2024 20:28:27



## Fluxo para Cumprimento do Plano de Recuperação

CREDOR	VALOR	CLASSE	HAIRCUT	CARÊNCIA SEMESTRES	PARCELAS SEMESTRAIS
Adevanil Borges - Me	-R\$ 397.761,24	Quirografário	75,00%	4	36
Petrozil Jc Distribuidora De Combustiveis Ltda	-R\$ 396.234,38	Quirografário	75,00%	4	36
A. H. Diesel Retifica De Motores Eireli	-R\$ 363.773,00	Quirografário	75,00%	4	36
Andressa Ralla Teixeira	-R\$ 360.064,00	Quirografário	75,00%	4	36
Novozymes Latin America Ltda	-R\$ 351.495,76	Quirografário	75,00%	4	36
Conciani & Cia Ltda	-R\$ 336.035,90	Quirografário	75,00%	4	36
ARLINDO SBARDELOTO E OUTRA	-R\$ 299.777,98	Quirografário	75,00%	4	36
Ernesto Borges Advogados	-R\$ 295.475,97	Quirografário	75,00%	4	36
Iterum Comercio Internacional Ltda	-R\$ 282.228,82	Quirografário	75,00%	4	36
Luiz Carlos Ticianel	-R\$ 281.398,70	Quirografário	75,00%	4	36
Coopemar Coop Dos Caf Da Ref De Marilia	-R\$ 273.713,28	Quirografário	75,00%	4	36
Taipatsb FIDC NP Multissetorial	-R\$ 260.000,00	Quirografário	75,00%	4	36
Marcos Antonio Biffi	-R\$ 249.443,31	Quirografário	75,00%	4	36
Camila Lobo	-R\$ 248.000,00	Quirografário	75,00%	4	36
Canex Bioenergia Ltda	-R\$ 232.791,63	Quirografário	75,00%	4	36
Mauri Rubi Lupatini	-R\$ 230.672,01	Quirografário	75,00%	4	36
Julio Alberto Magri Buss	-R\$ 230.327,20	Quirografário	75,00%	4	36
Sindicato Dos Trabalhadores Rurais Diamantino-Mt	-R\$ 230.214,07	Quirografário	75,00%	4	36
Indústria E Comércio De Madeiras Rampon Eireli	-R\$ 223.450,00	Quirografário	75,00%	4	36
Samuel Pereira Da Silva E Outro	-R\$ 218.830,00	Quirografário	75,00%	4	36
Sindalcool - Sindicato Do Álcool Ltda	-R\$ 215.625,03	Quirografário	75,00%	4	36
Ge Power E Water Equip Serv Energia E Trat De Agua Ltda	-R\$ 208.299,30	Quirografário	75,00%	4	36
Ipiranga Produtos De Petroleo S/A	-R\$ 207.966,50	Quirografário	75,00%	4	36
Ciapetro Distribuidora De Combustiveis Ltda	-R\$ 201.250,00	Quirografário	75,00%	4	36
Classica Transportadora Eireli	-R\$ 197.736,00	Quirografário	75,00%	4	36
Maurides Coelho Portilho	-R\$ 193.848,61	Quirografário	75,00%	4	36
União Nacional Do Etanol De Milho	-R\$ 183.000,00	Quirografário	75,00%	4	36
C. Vale - Cooperativa Agroindustrial	-R\$ 176.898,18	Quirografário	75,00%	4	36
Comercial De Alimentos Diamante Azul Ltda	-R\$ 172.789,48	Quirografário	75,00%	4	36
Iarivan Ind. Com. De Madeiras Ltda	-R\$ 169.462,56	Quirografário	75,00%	4	36
Marcia Marisa Da Silva Me	-R\$ 165.680,00	Quirografário	75,00%	4	36
Gratt Industria De Maquinas Ltda	-R\$ 150.000,00	Quirografário	75,00%	4	36
Industria E Comercio De Madeiras Colorado Ltda	-R\$ 149.200,00	Quirografário	75,00%	4	36
Cleto Webler	-R\$ 146.456,98	Quirografário	75,00%	4	36
Caiman Ecoturismo Ltda	-R\$ 145.791,41	Quirografário	75,00%	4	36

28/05/2020

Página 4



Este documento foi gerado pelo usuário 154.\*\*\*.\*\*\*-31 em 02/04/2024 13:16:08  
Número do documento: 24040120282718300000141093197  
<https://pje.tjmt.jus.br:443/pje/Processo/ConsultaDocumento/listView.seam?x=24040120282718300000141093197>  
Assinado eletronicamente por: EDUARDO HENRIQUE VIEIRA BARROS - 01/04/2024 20:28:27

## Fluxo para Cumprimento do Plano de Recuperação

CREDOR	VALOR	CLASSE	HAIRCUT	CARÊNCIA SEMESTRES	PARCELAS SEMESTRAIS
Tk Serv de Cons Administrativa e Financeira LTDA	-R\$ 139.377,92	Quirografário	75,00%	4	36
CARMEUSE BRASIL SOLUCOES QUIMICAS S.A	-R\$ 136.336,01	Quirografário	75,00%	4	36
Luiz Picoli & Cia Ltda - Epp	-R\$ 134.457,60	Quirografário	75,00%	4	36
Estrela Ind E Com De Madeiras Eireli	-R\$ 132.000,00	Quirografário	75,00%	4	36
Sergio Antonio Cocco	-R\$ 128.799,59	Quirografário	75,00%	4	36
Clair Bariviera	-R\$ 126.323,15	Quirografário	75,00%	4	36
Industria E Comercio De Calcario Cuiaba Limitada	-R\$ 124.939,88	Quirografário	75,00%	4	36
Sal Locadora De Veiculos Ltda	-R\$ 124.705,91	Quirografário	75,00%	4	36
Control Union Warrants Ltda.	-R\$ 123.128,37	Quirografário	75,00%	4	36
Master Telecom Ltda	-R\$ 117.300,00	Quirografário	75,00%	4	36
Águia Branca Comércio De Combustíveis Ltda	-R\$ 114.800,00	Quirografário	75,00%	4	36
Mr Montagens Industriais Ltda	-R\$ 112.500,00	Quirografário	75,00%	4	36
Marconi Jose Franz Eireli	-R\$ 111.107,12	Quirografário	75,00%	4	36
Eduardo Dockhorn	-R\$ 110.290,00	Quirografário	75,00%	4	36
L. Picoli	-R\$ 109.532,36	Quirografário	75,00%	4	36
Enir Coelho Briante	-R\$ 106.350,53	Quirografário	75,00%	4	36
Sindicato Dos Trabalhadores Rurais De S.J.R.C.	-R\$ 106.303,88	Quirografário	75,00%	4	36
Watt Distrib. Brasil.Comb.Deriv.Petroleo Ltda	-R\$ 106.058,72	Quirografário	75,00%	4	36
Astral Assessoria Empresarial Eireli	-R\$ 105.899,35	Quirografário	75,00%	4	36
Decol Prestadora De Servicos Ltda	-R\$ 104.178,80	Quirografário	75,00%	4	36
Ingram Micro Brasil Ltda - Filial	-R\$ 101.849,27	Quirografário	75,00%	4	36
Jt Transportadora E Logística De Piracicaba Eireli	-R\$ 101.559,13	Quirografário	75,00%	4	36
Innov Química Indústria E Comercio De Produtos Químicos Ltda	-R\$ 92.507,40	Quirografário	75,00%	4	36
Branel Com. Materiais Eletricos Ltda	-R\$ 92.306,91	Quirografário	75,00%	4	36
Elias Rodrigues Alonso	-R\$ 90.000,00	Quirografário	75,00%	4	36
MADFREITAS INDUSTRIA E COMERCIO DE MADEIRAS LTDA	-R\$ 88.431,69	Quirografário	75,00%	4	36
Lazaro Ademilson Galli - Me	-R\$ 87.955,26	Quirografário	75,00%	4	36
Gelson Dockhorn	-R\$ 84.690,00	Quirografário	75,00%	4	36
Phibro Saúde Animal Internacional Ltda	-R\$ 82.050,00	Quirografário	75,00%	4	36
ARAUJO & OLIVEIRA LTDA - ME	-R\$ 81.338,56	Quirografário	75,00%	4	36
Cargox Agenciadora De Servicos E Cargas Ltda	-R\$ 80.846,71	Quirografário	75,00%	4	36
Gilce Vicente Ltda	-R\$ 80.560,63	Quirografário	75,00%	4	36
G M Da Cruz Manutencao Industrial Epp	-R\$ 79.935,50	Quirografário	75,00%	4	36
J. Vieira Transporte - Me	-R\$ 79.400,00	Quirografário	75,00%	4	36
Renaldo Scharf - Me	-R\$ 79.189,15	Quirografário	75,00%	4	36

28/05/2020

Página 5



Este documento foi gerado pelo usuário 154.\*\*\*.\*\*\*-31 em 02/04/2024 13:16:08  
Número do documento: 24040120282718300000141093197  
<https://pje.tjmt.jus.br:443/pje/Processo/ConsultaDocumento/listView.seam?x=24040120282718300000141093197>  
Assinado eletronicamente por: EDUARDO HENRIQUE VIEIRA BARROS - 01/04/2024 20:28:27

## Fluxo para Cumprimento do Plano de Recuperação

CREDOR	VALOR	CLASSE	HAIRCUT	CARÊNCIA SEMESTRES	PARCELAS SEMESTRAIS
Transportes Cidade Ltda	-R\$ 78.324,95	Quirografário	75,00%	4	36
L. Carolayne F. Santos - Transportes Me	-R\$ 76.900,00	Quirografário	75,00%	4	36
Sotran S/A Logistica E Transporte	-R\$ 72.004,25	Quirografário	75,00%	4	36
MONEY PLUS SCMEPP LTDA	-R\$ 71.836,85	Quirografário	75,00%	4	36
Villela Brasil Consultoria	-R\$ 70.000,00	Quirografário	75,00%	4	36
Palhares Advogados Associados S/A	-R\$ 70.000,00	Quirografário	75,00%	4	36
DECORFIOS ELETROTECNICA LTDA	-R\$ 69.224,73	Quirografário	75,00%	4	36
Cs Solucoes Em Software De Gestao Empresarial Ltda	-R\$ 64.022,27	Quirografário	75,00%	4	36
Cavaco Forte Solucoes Agroindustriais Ltda	-R\$ 63.841,75	Quirografário	75,00%	4	36
Jose Marcos De Costa Taques	-R\$ 60.641,28	Quirografário	75,00%	4	36
P R Briante Locacoes De Maquinas Ltda	-R\$ 59.678,20	Quirografário	75,00%	4	36
A Ralla Teixeira	-R\$ 58.650,00	Quirografário	75,00%	4	36
Locacarro Locadora De Veiculos Ltda	-R\$ 58.384,74	Quirografário	75,00%	4	36
M.C.K. Transportadora E Comercio Ltda	-R\$ 56.100,00	Quirografário	75,00%	4	36
M. J. Feo & Cia Ltda	-R\$ 55.900,00	Quirografário	75,00%	4	36
Bignardi Assessoria Empresarial Ltda - Me	-R\$ 53.200,00	Quirografário	75,00%	4	36
Sidnei Da Silva Dornellas 67064906953	-R\$ 51.302,71	Quirografário	75,00%	4	36
Dilvo Mai	-R\$ 50.173,65	Quirografário	75,00%	4	36
Be2j Assessoria Empresarial Eireli	-R\$ 50.000,00	Quirografário	75,00%	4	36
FRANCISCA APARECIDA CARDOZO MELO DE JESUS	-R\$ 49.330,05	Quirografário	75,00%	4	36
Hidrall Equipamentos Hidraulicos - Ltda	-R\$ 49.000,00	Quirografário	75,00%	4	36
Industria e Comercio de Madeiras Tropical Ltda	-R\$ 48.400,00	Quirografário	75,00%	4	36
Porto Seguro Companhia De Seguros Gerais	-R\$ 47.996,08	Quirografário	75,00%	4	36
Aeroagricola Bela Vista Ltda	-R\$ 47.471,45	Quirografário	75,00%	4	36
Ricardo Dockhorn	-R\$ 46.480,00	Quirografário	75,00%	4	36
Persan - Perfuracao Sondagens E Saneamento Eireli - Epp	-R\$ 46.452,10	Quirografário	75,00%	4	36
White Martins Gases Industriais Do Norte Ltda.	-R\$ 43.518,83	Quirografário	75,00%	4	36
Jose Rodrigues De Oliveira 28802861315	-R\$ 42.745,50	Quirografário	75,00%	4	36
AGRO LOGISTICA E TRANSPORTES MT LTDA	-R\$ 42.298,60	Quirografário	75,00%	4	36
Egb Valvulas Ind, Com, Serv De Manut, Imp E Exp Eireli	-R\$ 42.000,00	Quirografário	75,00%	4	36
Diehl Construtora E Incorporadora Ltda	-R\$ 37.220,00	Quirografário	75,00%	4	36
Msd Servicos De Tecnologia Da Informacao Ltda	-R\$ 35.206,10	Quirografário	75,00%	4	36
Promoen Industria E Comercio De Equipamentos E Servicos Ltda	-R\$ 35.099,90	Quirografário	75,00%	4	36
Jurcelei Coelho Portilho	-R\$ 34.823,71	Quirografário	75,00%	4	36
Mt Mais Construtora Eireli	-R\$ 32.750,00	Quirografário	75,00%	4	36

28/05/2020

Página 6



Este documento foi gerado pelo usuário 154.\*\*\*.\*\*\*-31 em 02/04/2024 13:16:08  
Número do documento: 24040120282718300000141093197  
<https://pje.tjmt.jus.br:443/pje/Processo/ConsultaDocumento/listView.seam?x=24040120282718300000141093197>  
Assinado eletronicamente por: EDUARDO HENRIQUE VIEIRA BARROS - 01/04/2024 20:28:27

## Fluxo para Cumprimento do Plano de Recuperação

CREDOR	VALOR	CLASSE	HAIRCUT	CARÊNCIA SEMESTRES	PARCELAS SEMESTRAIS
Ciapetro Distribuidora De Combustiveis Ltda	-R\$ 32.414,75	Quirografário	75,00%	4	36
Replantar Investimentos Agroflorestais Ltda	-R\$ 32.177,05	Quirografário	75,00%	4	36
Bdo Rcs Auditores Independentes	-R\$ 31.909,00	Quirografário	75,00%	4	36
Abecom Rolamentos E Produtos De Borracha Ltda	-R\$ 31.716,47	Quirografário	75,00%	4	36
Fertron Solucoes Industriais Ltda	-R\$ 30.209,29	Quirografário	75,00%	4	36
Prefeitura Municipal De Cuiaba	-R\$ 30.040,78	Quirografário	75,00%	4	36
Sintialcool - Sindicato Dos Trabalhadores Nas Industrias De	-R\$ 29.402,94	Quirografário	75,00%	4	36
Cristiano S. Do Nascimento Eireli	-R\$ 29.064,00	Quirografário	75,00%	4	36
T M M TRANSPORTADORA E MECANICA MUNIZ LTDA	-R\$ 29.046,05	Quirografário	75,00%	4	36
Giovani Papke Construcoes - Epp	-R\$ 27.200,00	Quirografário	75,00%	4	36
Preventiva Norte Servicos De Manutencao Ltda	-R\$ 27.142,90	Quirografário	75,00%	4	36
Madeira Pankeka Ltda	-R\$ 26.946,09	Quirografário	75,00%	4	36
Tecitec Filtracao E Tratamento De Efluentes Eireli	-R\$ 26.700,00	Quirografário	75,00%	4	36
Mm Tec Ltda	-R\$ 26.215,98	Quirografário	75,00%	4	36
BANCO DO BRASIL S.A.	-R\$ 26.166,23	Quirografário	75,00%	4	36
Jd - Comercio, Represent E Interm De Negocios Ltda	-R\$ 25.758,49	Quirografário	75,00%	4	36
Antonio Lourenco Bica Neto - Me	-R\$ 25.512,22	Quirografário	75,00%	4	36
Equipe Industria Mecanica Ltda	-R\$ 24.959,01	Quirografário	75,00%	4	36
Artemio Heidmann Cia. Ltda. Epp	-R\$ 24.259,77	Quirografário	75,00%	4	36
Ceg Clinica E Assessoria Medica Ltda	-R\$ 22.915,00	Quirografário	75,00%	4	36
Transval Transportadora Valmir Ltda	-R\$ 22.487,60	Quirografário	75,00%	4	36
Liptosflora Biomassa Ltda	-R\$ 22.200,00	Quirografário	75,00%	4	36
Borges & Durigon Ltda	-R\$ 21.800,00	Quirografário	75,00%	4	36
COIMBRA ENGENHARIA LTDA	-R\$ 21.680,66	Quirografário	75,00%	4	36
Tecnotextil Ind E Com De Cintas Ltda	-R\$ 21.567,71	Quirografário	75,00%	4	36
Lnf Latino Americana Consul. Assessoria E Importacao Ltda	-R\$ 20.934,06	Quirografário	75,00%	4	36
Wk Aços, Comércio E Distribuição De Ferro E Aço Eireli	-R\$ 20.909,20	Quirografário	75,00%	4	36
Adriano Demetrio Barzotto E Outros	-R\$ 20.858,20	Quirografário	75,00%	4	36
Ederli Coelho Portilho Agostilho	-R\$ 20.750,30	Quirografário	75,00%	4	36
Elinite Bevilacqua Cordeiro	-R\$ 20.623,86	Quirografário	75,00%	4	36
Apui Construtora De Obras Ltda	-R\$ 20.000,00	Quirografário	75,00%	4	36
Queiroz Equip Oliveira Com Rep e Man de Compressores e Equip LTDA	-R\$ 19.509,65	Quirografário	75,00%	4	36
Paulo Cesar Palma - 02168613818	-R\$ 18.960,00	Quirografário	75,00%	4	36
Ivanildo Epitacio Celestino	-R\$ 18.900,19	Quirografário	75,00%	4	36
Velho Barreto Consultoria E Projetos Ltda.	-R\$ 18.770,00	Quirografário	75,00%	4	36

28/05/2020

Página 7



Este documento foi gerado pelo usuário 154.\*\*\*.\*\*\*-31 em 02/04/2024 13:16:08  
Número do documento: 24040120282718300000141093197  
<https://pje.tjmt.jus.br:443/pje/Processo/ConsultaDocumento/listView.seam?x=24040120282718300000141093197>  
Assinado eletronicamente por: EDUARDO HENRIQUE VIEIRA BARROS - 01/04/2024 20:28:27

Num. 149131896 - Pág. 7

## Fluxo para Cumprimento do Plano de Recuperação

CREDOR	VALOR	CLASSE	HAIRCUT	CARÊNCIA SEMESTRES	PARCELAS SEMESTRAIS
Mario Luiz Viviani	-R\$ 18.537,35	Quirografário	75,00%	4	36
Ng Metalurgica Ltda	-R\$ 18.368,25	Quirografário	75,00%	4	36
Thomson Reuters Brasil Conteudo E Tecnologia Ltda	-R\$ 18.215,43	Quirografário	75,00%	4	36
D.S. Burg Madeireira	-R\$ 18.088,85	Quirografário	75,00%	4	36
Colisor Engenharia Ltda	-R\$ 17.300,00	Quirografário	75,00%	4	36
Irmaos Vasconcelos Ltda	-R\$ 16.711,60	Quirografário	75,00%	4	36
Zize Transportes Ltda	-R\$ 16.568,89	Quirografário	75,00%	4	36
C L Dos Santos Manutencao Industrial Ltda	-R\$ 16.094,08	Quirografário	75,00%	4	36
Erbeson Felipe Alcantara Da Costa	-R\$ 16.014,66	Quirografário	75,00%	4	36
Frigoweber S/A	-R\$ 15.997,11	Quirografário	75,00%	4	36
Conaut Controles Automaticos Ltda	-R\$ 15.405,00	Quirografário	75,00%	4	36
J. S. Flores & Cia Ltda	-R\$ 14.452,07	Quirografário	75,00%	4	36
Engevap Engenharia E Equipamentos Ltda	-R\$ 14.368,43	Quirografário	75,00%	4	36
Gran Fish	-R\$ 14.224,94	Quirografário	75,00%	4	36
Kauthec Do Brasil Importadora E Exportadora Ltda	-R\$ 13.970,91	Quirografário	75,00%	4	36
Arimos Ambiental Limpa Fossa Ltda	-R\$ 13.520,00	Quirografário	75,00%	4	36
Krahenbuhl S.A Com. Imp	-R\$ 13.474,25	Quirografário	75,00%	4	36
Luiz Bononi	-R\$ 13.469,80	Quirografário	75,00%	4	36
Mega Apoio Industria E Com. Móveis - Eireli	-R\$ 13.425,00	Quirografário	75,00%	4	36
O Montagna & Cia. Ltda.	-R\$ 13.414,86	Quirografário	75,00%	4	36
Rt Com Imp e Exp De Graos E Fertilizantes Ltda	-R\$ 13.310,00	Quirografário	75,00%	4	36
Brauna Comercio De Combustiveis Ltda.	-R\$ 12.933,60	Quirografário	75,00%	4	36
Megamt Serviços E Locação De Equipamentos Ltda	-R\$ 12.450,00	Quirografário	75,00%	4	36
Garcia & Moreno Contadores Associados Ltda	-R\$ 12.388,20	Quirografário	75,00%	4	36
Fertipar Fertilizantes Do Parana Limitada/Filial	-R\$ 12.282,71	Quirografário	75,00%	4	36
Cacin Contabilidade E Assessoria Ltda - Me	-R\$ 12.000,00	Quirografário	75,00%	4	36
Andre Mauricio Antunes	-R\$ 11.805,98	Quirografário	75,00%	4	36
Adair Vendruscolo	-R\$ 11.652,00	Quirografário	75,00%	4	36
Sonne Do Brasil Ltda	-R\$ 11.339,30	Quirografário	75,00%	4	36
Laminadora Lachovicz Ltda - Epp	-R\$ 10.953,85	Quirografário	75,00%	4	36
Ingram Micro Brasil Ltda	-R\$ 10.718,64	Quirografário	75,00%	4	36
Lenilce Coelho Catelão	-R\$ 10.649,32	Quirografário	75,00%	4	36
SINOP DISTRIBUIDORA DE BATERIAS LTDA	-R\$ 10.584,74	Quirografário	75,00%	4	36
Fcstone Do Brasil Consultoria Em Futuros E Commodities Ltda	-R\$ 10.171,78	Quirografário	75,00%	4	36
Approval Avaliaco es E Engenharia Eireli	-R\$ 10.088,87	Quirografário	75,00%	4	36

28/05/2020

Página 8



Este documento foi gerado pelo usuário 154.\*\*\*.\*\*\*-31 em 02/04/2024 13:16:08  
Número do documento: 24040120282718300000141093197  
<https://pje.tjmt.jus.br:443/pje/Processo/ConsultaDocumento/listView.seam?x=24040120282718300000141093197>  
Assinado eletronicamente por: EDUARDO HENRIQUE VIEIRA BARROS - 01/04/2024 20:28:27

## Fluxo para Cumprimento do Plano de Recuperação

CREDOR	VALOR	CLASSE	HAIRCUT	CARÊNCIA SEMESTRES	PARCELAS SEMESTRAIS
Distribuidora De Combustiveis Saara S.A. Em Recuperacao Judicial	-R\$ 9.886,85	Quirografário	75,00%	4	36
LEO MAYCON HOLLWEG	-R\$ 9.815,19	Quirografário	75,00%	4	36
Sisdelli Eng em Proc de Prod de Açucar, Etanol e Energia Ltda	-R\$ 9.745,59	Quirografário	75,00%	4	36
Jocinaldo Moreira Dantas	-R\$ 9.740,73	Quirografário	75,00%	4	36
Hidroquerencia Assessoria Ambiental Ltda	-R\$ 9.736,00	Quirografário	75,00%	4	36
Transportadora Lc De Castro Eireli	-R\$ 9.709,70	Quirografário	75,00%	4	36
Supergasbras Energia Ltda	-R\$ 9.646,76	Quirografário	75,00%	4	36
Parana Comercio De Materiais Eletricos E Servicos Ltda	-R\$ 9.513,36	Quirografário	75,00%	4	36
Comercial De Refrigeração Panan Oeste Ltda	-R\$ 9.500,11	Quirografário	75,00%	4	36
C Wondracek Me	-R\$ 9.400,20	Quirografário	75,00%	4	36
S S Mendes	-R\$ 9.259,68	Quirografário	75,00%	4	36
Dilamara Fatima Tiecher Eireli	-R\$ 9.224,76	Quirografário	75,00%	4	36
B R Comercio De Produtos De Limpeza Eireli - Epp	-R\$ 9.040,88	Quirografário	75,00%	4	36
Bigolin Rolamentos E Retenores Ltda	-R\$ 8.812,00	Quirografário	75,00%	4	36
Plante Bem - Ind. Metalurgica E Serviços Ltda - Epp	-R\$ 8.630,00	Quirografário	75,00%	4	36
Hbm Participacoes Ltda	-R\$ 8.255,00	Quirografário	75,00%	4	36
Alberto Luiz Galiassi	-R\$ 8.093,94	Quirografário	75,00%	4	36
Martins Tecnologia E Equipamentos Ltda - Me	-R\$ 7.924,00	Quirografário	75,00%	4	36
Leandro Heidmann - Me	-R\$ 7.900,90	Quirografário	75,00%	4	36
D. A. Melo Mendes	-R\$ 7.772,63	Quirografário	75,00%	4	36
Instrumation Solucoes Tecnologicas Ltda	-R\$ 7.580,00	Quirografário	75,00%	4	36
Celso Lanzarini	-R\$ 7.544,16	Quirografário	75,00%	4	36
Associacao Espirita Lar Maria De Lourdes	-R\$ 7.533,39	Quirografário	75,00%	4	36
Cimenart - Comercio De Materiais De Construcao Ltda - Me	-R\$ 7.492,50	Quirografário	75,00%	4	36
Biovaco Transportes Ltda	-R\$ 7.400,00	Quirografário	75,00%	4	36
Solucoes Informatica Lem Ltda	-R\$ 7.260,00	Quirografário	75,00%	4	36
B.B.N. Transportes Ltda	-R\$ 7.126,84	Quirografário	75,00%	4	36
Util Provedor De Internet Ltda	-R\$ 7.000,00	Quirografário	75,00%	4	36
Estopas Mil	-R\$ 6.995,11	Quirografário	75,00%	4	36
Abr Maquinas Servicos Industriais Ltda - Me	-R\$ 6.890,00	Quirografário	75,00%	4	36
Mecanica E Tornearia Juruena Ltda	-R\$ 6.750,00	Quirografário	75,00%	4	36
Nova Mutum Comercio Artefatos De Borracha Ltda	-R\$ 6.572,57	Quirografário	75,00%	4	36
R.W.V. De Rezende E Cia. Ltda. - Me	-R\$ 6.550,00	Quirografário	75,00%	4	36
Protecta Tecnologia Em Controle De Pragas Ltda Me	-R\$ 6.092,72	Quirografário	75,00%	4	36
Hidroquerencia Pocos Artesianos Ltda	-R\$ 6.024,00	Quirografário	75,00%	4	36

28/05/2020

Página 9



Este documento foi gerado pelo usuário 154.\*\*\*.\*\*\*-31 em 02/04/2024 13:16:08  
Número do documento: 24040120282718300000141093197  
<https://pje.tjmt.jus.br:443/pje/Processo/ConsultaDocumento/listView.seam?x=24040120282718300000141093197>  
Assinado eletronicamente por: EDUARDO HENRIQUE VIEIRA BARROS - 01/04/2024 20:28:27

Num. 149131896 - Pág. 9

## Fluxo para Cumprimento do Plano de Recuperação

CREDOR	VALOR	CLASSE	HAIRCUT	CARÊNCIA SEMESTRES	PARCELAS SEMESTRAIS
Correa Service-Instalacao E Manut Eletrica Industrial Ltda	-R\$ 6.000,00	Quirografário	75,00%	4	36
Leonardo Daniel Carris Riediger	-R\$ 5.791,43	Quirografário	75,00%	4	36
Jbs Confinamento Ltda	-R\$ 5.768,70	Quirografário	75,00%	4	36
Aster Petroleo Ltda	-R\$ 5.545,40	Quirografário	75,00%	4	36
Wanderley Luis Kuhn	-R\$ 5.510,00	Quirografário	75,00%	4	36
Dionisio Raimundo	-R\$ 5.500,00	Quirografário	75,00%	4	36
Global Vip Agencia De Passagens E Turismo Ltda - Me	-R\$ 5.393,94	Quirografário	75,00%	4	36
Tj Service Ltda	-R\$ 5.390,00	Quirografário	75,00%	4	36
Energisa Mato Grosso - Distribuidora De Energia S.A.	-R\$ 5.380,52	Quirografário	75,00%	4	36
Enpro Solucoes Em Equipamentos Industriais Ltda.	-R\$ 5.340,00	Quirografário	75,00%	4	36
Ipanema Importadora Ltda	-R\$ 5.316,00	Quirografário	75,00%	4	36
Jucelia Goncalves Eireli	-R\$ 5.236,92	Quirografário	75,00%	4	36
Netsch Do Brasil Industria E Comercio Ltda	-R\$ 5.158,76	Quirografário	75,00%	4	36
Decorfios Energia Solar Ltda	-R\$ 5.102,00	Quirografário	75,00%	4	36
Karin Fernanda De Lima More Ltda - Me	-R\$ 5.000,00	Quirografário	75,00%	4	36
Vf7 Consultoria E Comercio Eireli	-R\$ 5.000,00	Quirografário	75,00%	4	36
Prime Distribuidora De Rodas E Pneus E Acessorios	-R\$ 4.996,00	Quirografário	75,00%	4	36
Canaa Norte Residuos Ltda	-R\$ 4.915,67	Quirografário	75,00%	4	36
Instituto Nac de Metrologia, Qual e Tecnologia - INMETRO	-R\$ 4.770,12	Quirografário	75,00%	4	36
Gerizim & Filhos Guindastes Ltda	-R\$ 4.620,00	Quirografário	75,00%	4	36
Papelaria Avenida Ltda	-R\$ 4.617,25	Quirografário	75,00%	4	36
Mpr Eletronica De Potencia Ltda	-R\$ 4.573,20	Quirografário	75,00%	4	36
Mbasses Consultoria Financeira Ltda	-R\$ 4.468,00	Quirografário	75,00%	4	36
Nw Montagens Industriais, Locacoes E Transportes Ltda	-R\$ 4.460,00	Quirografário	75,00%	4	36
T. Maria Dos Santos - Me	-R\$ 4.390,00	Quirografário	75,00%	4	36
FLOWINVEST FIDC	-R\$ 4.382,03	Quirografário	75,00%	4	36
Jc Consultoria Proj. Ambientais Ltda	-R\$ 4.287,02	Quirografário	75,00%	4	36
Gcm Comercio De Lubrificantes Ltda	-R\$ 4.260,00	Quirografário	75,00%	4	36
C. Alberto Vieira & Cia Ltda	-R\$ 4.250,00	Quirografário	75,00%	4	36
Hotel Capelari Eireli - Me	-R\$ 4.234,00	Quirografário	75,00%	4	36
Mthorti Distribuidora Ltda	-R\$ 4.178,87	Quirografário	75,00%	4	36
Casatec Eireli	-R\$ 4.054,85	Quirografário	75,00%	4	36
Tubesteel Comercio De Tubos E Acos Ltda	-R\$ 4.040,45	Quirografário	75,00%	4	36
Neuburg Metalúrgica Eireli	-R\$ 4.039,15	Quirografário	75,00%	4	36
NUTRIBRAM LTDA	-R\$ 3.829,78	Quirografário	75,00%	4	36

28/05/2020

Página 10



Este documento foi gerado pelo usuário 154.\*\*\*.\*\*\*-31 em 02/04/2024 13:16:08  
Número do documento: 24040120282718300000141093197  
<https://pje.tjmt.jus.br:443/pje/Processo/ConsultaDocumento/listView.seam?x=24040120282718300000141093197>  
Assinado eletronicamente por: EDUARDO HENRIQUE VIEIRA BARROS - 01/04/2024 20:28:27

Num. 149131896 - Pág. 10

## Fluxo para Cumprimento do Plano de Recuperação

CREDOR	VALOR	CLASSE	HAIRCUT	CARÊNCIA SEMESTRES	PARCELAS SEMESTRAIS
Rodyvi Transportes Ltda - Epp	-R\$ 3.745,85	Quirografário	75,00%	4	36
Del Moro & Del Moro Ltda	-R\$ 3.694,89	Quirografário	75,00%	4	36
Montreal Logistica Eireli	-R\$ 3.685,05	Quirografário	75,00%	4	36
Clinicas Medlive Ltda	-R\$ 3.654,00	Quirografário	75,00%	4	36
Anton Paar Brasil Importacao, Exportacao E Comercio De Inst	-R\$ 3.629,16	Quirografário	75,00%	4	36
Central Desentupidora Birigui Eireli	-R\$ 3.505,59	Quirografário	75,00%	4	36
Bompel Indústria De Calçados Ltda	-R\$ 3.364,20	Quirografário	75,00%	4	36
Condominio Coml Top Tower Center	-R\$ 3.229,57	Quirografário	75,00%	4	36
Dimas De Melo Pimenta Sistemas De Ponto E Acesso Ltda	-R\$ 3.227,78	Quirografário	75,00%	4	36
Bergamax Nutricao Animal Ltda	-R\$ 3.162,38	Quirografário	75,00%	4	36
Colvadis Produtos Siderúrgicos, Aces. Ind E Laboratoriais Ltda	-R\$ 3.058,39	Quirografário	75,00%	4	36
Casa Massima Alimento E Equipamento Ltda	-R\$ 3.036,00	Quirografário	75,00%	4	36
Astral Saude Ambiental Mato Grosso Ltda	-R\$ 3.006,00	Quirografário	75,00%	4	36
Fn Comércio De Peças E Implementos Agrícolas Ltda - Epp	-R\$ 3.000,00	Quirografário	75,00%	4	36
F. P. Valdameri E Cia Ltda - Me	-R\$ 3.000,00	Quirografário	75,00%	4	36
Tork Transportes E Locacoes De Maquinas Agricolas Ltda	-R\$ 3.000,00	Quirografário	75,00%	4	36
Alianca Transportes Rodoviaros Ltda	-R\$ 3.000,00	Quirografário	75,00%	4	36
Toledo Do Brasil Ind Balancas Ltda	-R\$ 2.925,00	Quirografário	75,00%	4	36
Plant Comercio De Biomassa Ltda	-R\$ 2.880,90	Quirografário	75,00%	4	36
M.C. Com. De Prod. Automotivos Ltda	-R\$ 2.874,26	Quirografário	75,00%	4	36
Sv Comercio E Montagem Manutenção Industrial Ltda	-R\$ 2.800,00	Quirografário	75,00%	4	36
Fr Industria E Comercio De Cereais Ltda	-R\$ 2.640,44	Quirografário	75,00%	4	36
Lipesa Do Brasil Especialidades Químicas Ltda.	-R\$ 2.561,10	Quirografário	75,00%	4	36
Pecuhevea Comercios E Representacoes Ltda	-R\$ 2.525,00	Quirografário	75,00%	4	36
Cenci E Gregory Ltda - Me	-R\$ 2.500,50	Quirografário	75,00%	4	36
Brandalise & Cia Ltda	-R\$ 2.360,06	Quirografário	75,00%	4	36
Hotel Sartori Ltda - Me	-R\$ 2.303,00	Quirografário	75,00%	4	36
Jair De Queiroz Castro 08344920833	-R\$ 2.223,00	Quirografário	75,00%	4	36
Carvalima Transportes Ltda	-R\$ 2.207,18	Quirografário	75,00%	4	36
Rtep Solucoes Industriais Ltda	-R\$ 2.203,10	Quirografário	75,00%	4	36
Trescinco Distribuidora Automóveis Ltda	-R\$ 2.192,00	Quirografário	75,00%	4	36
Bradesco Vida E Previdencia S.A.	-R\$ 2.135,88	Quirografário	75,00%	4	36
Fluminense Transportador, Revendedor, Retalhista Ltda	-R\$ 2.120,88	Quirografário	75,00%	4	36
Distribuidora De Combustiveis Saara S.A. Em Recuperacao Judicial	-R\$ 2.010,00	Quirografário	75,00%	4	36
Hapvida Assistencia Medica S.A	-R\$ 1.933,80	Quirografário	75,00%	4	36

28/05/2020

Página 11



Este documento foi gerado pelo usuário 154.\*\*\*.\*\*\*-31 em 02/04/2024 13:16:08  
Número do documento: 24040120282718300000141093197  
<https://pje.tjmt.jus.br:443/pje/Processo/ConsultaDocumento/listView.seam?x=24040120282718300000141093197>  
Assinado eletronicamente por: EDUARDO HENRIQUE VIEIRA BARROS - 01/04/2024 20:28:27



## Fluxo para Cumprimento do Plano de Recuperação

CREDOR	VALOR	CLASSE	HAIRCUT	CARÊNCIA SEMESTRES	PARCELAS SEMESTRAIS
Casa Dos Pneus Ltda	-R\$ 1.860,00	Quirografário	75,00%	4	36
Simples Ip-Com.Sevicostecn. Informacao	-R\$ 1.851,87	Quirografário	75,00%	4	36
Petrodado Comercio De Combustiveis Ltda	-R\$ 1.811,70	Quirografário	75,00%	4	36
Marisa Lizolet Rietjens E Outros	-R\$ 1.788,00	Quirografário	75,00%	4	36
Yorgos Ambiental Eireli	-R\$ 1.762,22	Quirografário	75,00%	4	36
Industria Quimica Cmt Ltda	-R\$ 1.728,00	Quirografário	75,00%	4	36
Rca Maquinas Industriais Ltda - Me	-R\$ 1.687,96	Quirografário	75,00%	4	36
Assistec Comercio E Servicos De Equipamentos - Eireli	-R\$ 1.650,19	Quirografário	75,00%	4	36
Tpl Telecom Ltda	-R\$ 1.645,01	Quirografário	75,00%	4	36
Ativa Locacao Ltda	-R\$ 1.640,98	Quirografário	75,00%	4	36
Rech Agricola S/A	-R\$ 1.530,00	Quirografário	75,00%	4	36
Rafael Redivo	-R\$ 1.486,70	Quirografário	75,00%	4	36
Roberta Valadares De Oliveira Eireli - Me	-R\$ 1.450,00	Quirografário	75,00%	4	36
Rdm Transportes E Logistica	-R\$ 1.340,40	Quirografário	75,00%	4	36
Luzia De Fátima Fontana	-R\$ 1.334,00	Quirografário	75,00%	4	36
Sabbadine Transportes E Cereais Ltda	-R\$ 1.324,40	Quirografário	75,00%	4	36
Rodonaves Transportes E Encomendas Ltda	-R\$ 1.292,15	Quirografário	75,00%	4	36
Fertipar Fertilizantes Do Mato Grosso Ltda	-R\$ 1.279,69	Quirografário	75,00%	4	36
Freios Machado Ltda	-R\$ 1.275,00	Quirografário	75,00%	4	36
Pack Premium Papelaria Ltda	-R\$ 1.226,74	Quirografário	75,00%	4	36
Marconi José Vaz E Dias	-R\$ 1.224,61	Quirografário	75,00%	4	36
Mt Nobreaks Seguranca Em Energia Ltda	-R\$ 1.160,00	Quirografário	75,00%	4	36
Nestle Brasil Ltda	-R\$ 1.106,40	Quirografário	75,00%	4	36
Tribunal Regional Do Trabalho Da 23 Regiao	-R\$ 1.102,80	Quirografário	75,00%	4	36
Hidro Metalúrgica Veda Ltda	-R\$ 1.075,47	Quirografário	75,00%	4	36
Fernanda Bandeira Cocco Rubin	-R\$ 1.041,58	Quirografário	75,00%	4	36
Central Mangueiras Hidraulicas Ltda	-R\$ 1.013,85	Quirografário	75,00%	4	36
Irio Desbessel	-R\$ 985,93	Quirografário	75,00%	4	36
Marcelo Antonio Salgado Ludovico	-R\$ 890,11	Quirografário	75,00%	4	36
Sinval Goncalves De Azevedo	-R\$ 882,00	Quirografário	75,00%	4	36
Spraying Systems Do Brasil Ltda	-R\$ 880,05	Quirografário	75,00%	4	36
Skymail Serv De Comp E Prov De Infor Digital Ltda	-R\$ 808,00	Quirografário	75,00%	4	36
Wirebus Equipamentos Industriais Eireli	-R\$ 807,66	Quirografário	75,00%	4	36
Calegaro Transportes Eireli	-R\$ 804,00	Quirografário	75,00%	4	36
Souza Neto & Souza Ltda - Me	-R\$ 788,50	Quirografário	75,00%	4	36

28/05/2020

Página 12



Este documento foi gerado pelo usuário 154.\*\*\*.\*\*\*-31 em 02/04/2024 13:16:08  
Número do documento: 24040120282718300000141093197  
<https://pje.tjmt.jus.br:443/pje/Processo/ConsultaDocumento/listView.seam?x=24040120282718300000141093197>  
Assinado eletronicamente por: EDUARDO HENRIQUE VIEIRA BARROS - 01/04/2024 20:28:27

Num. 149131896 - Pág. 12

## Fluxo para Cumprimento do Plano de Recuperação

CREDOR	VALOR	CLASSE	HAIRCUT	CARÊNCIA SEMESTRES	PARCELAS SEMESTRAIS
Roseide Ferreira Oliveira - 973.344.721-87	-R\$ 680,00	Quirografário	75,00%	4	36
Luana Bonetti Eireli	-R\$ 680,00	Quirografário	75,00%	4	36
Todimo Materiais P/ Constr. Ltda	-R\$ 677,66	Quirografário	75,00%	4	36
Rosseto Vidros e Aces para Veic Auto Ltda	-R\$ 669,20	Quirografário	75,00%	4	36
Serasa S.A	-R\$ 668,15	Quirografário	75,00%	4	36
Agrimus Comercio E Representações Ltda Epp	-R\$ 656,85	Quirografário	75,00%	4	36
Atacado Super Saito Comercio De Produtos Alimenticios Ltda	-R\$ 630,12	Quirografário	75,00%	4	36
Funeraria Nova Mutum Ltda	-R\$ 600,00	Quirografário	75,00%	4	36
Leandro Balzan	-R\$ 595,00	Quirografário	75,00%	4	36
Madeira Medianeira Ltda	-R\$ 575,00	Quirografário	75,00%	4	36
Tractor Parts Distribuidora De Auto Pecas Ltda	-R\$ 560,01	Quirografário	75,00%	4	36
Ultramedica - Centro Medico De Ultra Imagem Ltda	-R\$ 560,00	Quirografário	75,00%	4	36
Carvalima Transportes Ltda - Filial	-R\$ 559,13	Quirografário	75,00%	4	36
Rodoaraguaia Transportes Rodoviaros Ltda	-R\$ 516,70	Quirografário	75,00%	4	36
Terra Networks Brasil Ltda	-R\$ 506,26	Quirografário	75,00%	4	36
Arapetro Distribuidora De Petroleo Eireli	-R\$ 493,12	Quirografário	75,00%	4	36
Luciano Wibrantz Ltda	-R\$ 450,00	Quirografário	75,00%	4	36
Lioni Soares Da Silva	-R\$ 427,08	Quirografário	75,00%	4	36
Ari Dalacosta	-R\$ 400,00	Quirografário	75,00%	4	36
Orelia Pietroski	-R\$ 400,00	Quirografário	75,00%	4	36
Jovino Canevesi	-R\$ 349,80	Quirografário	75,00%	4	36
Carvalima Transportes Ltda - Filial	-R\$ 316,53	Quirografário	75,00%	4	36
Andre Passaia	-R\$ 302,84	Quirografário	75,00%	4	36
J C Ferragens E Materiais Para Construcao Ltda	-R\$ 290,70	Quirografário	75,00%	4	36
Bless Comercio Ltda	-R\$ 248,12	Quirografário	75,00%	4	36
Xaxim Comercio De Combustiveis Ltda	-R\$ 240,04	Quirografário	75,00%	4	36
Franciele Rodrigues Dlugosz	-R\$ 229,00	Quirografário	75,00%	4	36
Sergio Roberto Baggio	-R\$ 200,00	Quirografário	75,00%	4	36
Djalma Aparecido De Oliveira	-R\$ 200,00	Quirografário	75,00%	4	36
Viviane Regina Cigerza - Me	-R\$ 190,00	Quirografário	75,00%	4	36
Anima Prestadora De Servicos Postais Ltda - Me	-R\$ 177,50	Quirografário	75,00%	4	36
Associacao Matogrossense Dos Transportadores Urbanos	-R\$ 164,00	Quirografário	75,00%	4	36
Care Comercio E Servicos Ltda	-R\$ 159,00	Quirografário	75,00%	4	36
Transete Transportes Seguros Ltda	-R\$ 154,92	Quirografário	75,00%	4	36
Rosseto Transportes Ltda-Epp	-R\$ 149,70	Quirografário	75,00%	4	36

28/05/2020

Página 13



Este documento foi gerado pelo usuário 154.\*\*\*.\*\*\*-31 em 02/04/2024 13:16:08  
Número do documento: 24040120282718300000141093197  
<https://pje.tjmt.jus.br:443/pje/Processo/ConsultaDocumento/listView.seam?x=24040120282718300000141093197>  
Assinado eletronicamente por: EDUARDO HENRIQUE VIEIRA BARROS - 01/04/2024 20:28:27

Num. 149131896 - Pág. 13

## Fluxo para Cumprimento do Plano de Recuperação

CREDOR	VALOR	CLASSE	HAIRCUT	CARÊNCIA SEMESTRES	PARCELAS SEMESTRAIS
Empresa Bras De Correios E Telegrafos	-R\$ 148,00	Quirografário	75,00%	4	36
Platosul Recuperadora De Embreagem Ltda Me	-R\$ 100,00	Quirografário	75,00%	4	36
Petro Kf Comercio De Combustiveis Ltda	-R\$ 97,00	Quirografário	75,00%	4	36
Dirce Helena Silva Ferreira Me	-R\$ 91,00	Quirografário	75,00%	4	36
Claudete Volpe Milhoranca & Cia Ltda	-R\$ 89,00	Quirografário	75,00%	4	36
Radar Com. De Pecas Automotivas Ltda	-R\$ 87,77	Quirografário	75,00%	4	36
Veolia Tecnologias E Solucoes Para Tratamento De Aguas Ltda	-R\$ 86,46	Quirografário	75,00%	4	36
Tuberfil Indústria E Comércio De Tubos Ltda	-R\$ 82,60	Quirografário	75,00%	4	36
Mutum Grafica E Comunicacao Visual Ltda	-R\$ 80,00	Quirografário	75,00%	4	36
Central Cabos Comercio De Conexoes Eletronicas Ltda	-R\$ 74,18	Quirografário	75,00%	4	36
Cadore Bidoia & Cia Ltda	-R\$ 27,00	Quirografário	75,00%	4	36
Tca Tubos E Conexoes De Aco Ltda	-R\$ 26,46	Quirografário	75,00%	4	36
Aguilera Auto Pecas Ltda	-R\$ 24,17	Quirografário	75,00%	4	36
Casa Da Borracha Comercial Ltda	-R\$ 22,99	Quirografário	75,00%	4	36
ADAILSON LIMA SILVA	-R\$ 24.690,29	Trabalhista	0,00%	1	1
ADELINO DA SILVA FERREIRA	-R\$ 9.988,96	Trabalhista	0,00%	1	1
ADRIANO PEREIRA DA SILVA	-R\$ 62.628,05	Trabalhista	0,00%	1	1
AGRAEUDE BATISTA DA SILVA	-R\$ 65.991,90	Trabalhista	0,00%	1	1
ALEX PRIMO DOS SANTOS	-R\$ 11.825,35	Trabalhista	0,00%	1	1
AMARILDO SADI OLSON	-R\$ 52.926,54	Trabalhista	0,00%	1	1
ANTONIO JOSE OLIVEIRA DA SILVA	-R\$ 50.000,00	Trabalhista	0,00%	1	1
ANTONIO MANOEL DA SILVA	-R\$ 22.020,58	Trabalhista	0,00%	1	1
ARGEMIRO JOÃO GOUVEIA	-R\$ 7.488,32	Trabalhista	0,00%	1	1
CLAUDEMIR CARLOS ISAIAS	-R\$ 36.502,14	Trabalhista	0,00%	1	1
DALMIR MARTINS DOS SANTOS	-R\$ 92.679,06	Trabalhista	0,00%	1	1
DAMIANA RODRIGUES DA SILVA	-R\$ 18.001,72	Trabalhista	0,00%	1	1
DEUSDETE PEREIRA DA SILVA	-R\$ 98.239,95	Trabalhista	0,00%	1	1
EDNESIO LOPES ARAUJO	-R\$ 53.856,01	Trabalhista	0,00%	1	1
EDSON SILVA DE ARAUJO	-R\$ 30.776,71	Trabalhista	0,00%	1	1
EGERVASIO OLIVEIRA DE ASSUNÇÃO	-R\$ 22.284,93	Trabalhista	0,00%	1	1
EMERSON PABLO DINIZ SOUSA	-R\$ 28.486,89	Trabalhista	0,00%	1	1
EVERTON RODRIGO SANTOS DA SILVA	-R\$ 9.650,88	Trabalhista	0,00%	1	1
FERNANDO LUIZ DA SILVA	-R\$ 31.278,11	Trabalhista	0,00%	1	1
GELIO HENRIQUE VICENTE SANTOS	-R\$ 52.136,00	Trabalhista	0,00%	1	1
GILMAR DOS SANTOS PEREIRA	-R\$ 117.170,76	Trabalhista	0,00%	1	1

28/05/2020

Página 14



Este documento foi gerado pelo usuário 154.\*\*\*.\*\*\*-31 em 02/04/2024 13:16:08  
Número do documento: 24040120282718300000141093197  
<https://pje.tjmt.jus.br:443/pje/Processo/ConsultaDocumento/listView.seam?x=24040120282718300000141093197>  
Assinado eletronicamente por: EDUARDO HENRIQUE VIEIRA BARROS - 01/04/2024 20:28:27

Num. 149131896 - Pág. 14

## Fluxo para Cumprimento do Plano de Recuperação

CREDOR	VALOR	CLASSE	HAIRCUT	CARÊNCIA SEMESTRES	PARCELAS SEMESTRAIS
HELTON PEQUENO LIMEIRA	-R\$ 136.457,76	Trabalhista	0,00%	1	1
HENRIQUE LIMA DA SILVA	-R\$ 18.798,60	Trabalhista	0,00%	1	1
IGOR CORREA DE OLIVEIRA	-R\$ 17.697,45	Trabalhista	0,00%	1	1
JAIR FERREIRA DOS SANTOS	-R\$ 31.103,77	Trabalhista	0,00%	1	1
JANAINA ELZA BELEM DE SOUZA	-R\$ 35.602,52	Trabalhista	0,00%	1	1
JHONATTAS SOUSA BARROS	-R\$ 50.082,90	Trabalhista	0,00%	1	1
JOSE CLAUDIO DA SILVA FERREIRA	-R\$ 59.665,97	Trabalhista	0,00%	1	1
JOSE DIAS DE SOUZA FILHO	-R\$ 124.826,69	Trabalhista	0,00%	1	1
JOSE EDSON DIAS DE SOUZA	-R\$ 53.455,14	Trabalhista	0,00%	1	1
JOSE FRANCISCO DOS SANTOS	-R\$ 27.911,05	Trabalhista	0,00%	1	1
JOSE LUIZ OLIVEIRA SOUZA	-R\$ 24.619,19	Trabalhista	0,00%	1	1
JOSE NILTON LIMA DA SILVA	-R\$ 134.799,68	Trabalhista	0,00%	1	1
JOSE SILVESTRES DA SILVA	-R\$ 14.947,76	Trabalhista	0,00%	1	1
JOSENILDO DE SANTANA NOVAES	-R\$ 6.372,54	Trabalhista	0,00%	1	1
JOZELIA ISAIAS	-R\$ 26.181,76	Trabalhista	0,00%	1	1
LEANDRO DA SILVA SANTOS	-R\$ 119.712,63	Trabalhista	0,00%	1	1
LEONEI HALIFER PEDRO DA SILVA	-R\$ 58.568,36	Trabalhista	0,00%	1	1
LUCAS DA SILVA MACENA	-R\$ 14.200,31	Trabalhista	0,00%	1	1
LUCAS SOUSA BARROS	-R\$ 35.891,11	Trabalhista	0,00%	1	1
LUIZ DOS SANTOS	-R\$ 5.909,40	Trabalhista	0,00%	1	1
MAICON DIONATHAN G GOMES	-R\$ 7.712,03	Trabalhista	0,00%	1	1
MARIA DAS VITORIAS DA SILVA GONÇALO	-R\$ 55.910,67	Trabalhista	0,00%	1	1
MARIA HELENA FERREIRA MULLER	-R\$ 13.050,81	Trabalhista	0,00%	1	1
MAURICIO GOMES ASCARI	-R\$ 3.323,38	Trabalhista	0,00%	1	1
MIKELE CAROLINE SANTOS MATOS	-R\$ 12.389,67	Trabalhista	0,00%	1	1
NILSON DE RIBAMAR MENDES	-R\$ 11.503,87	Trabalhista	0,00%	1	1
NIVALDO FRANCISCO DOS SANTOS	-R\$ 11.415,92	Trabalhista	0,00%	1	1
ORMANDO PEDRO DA SILVA	-R\$ 7.328,98	Trabalhista	0,00%	1	1
PATRICIA MARIA DOS SANTOS SILVA	-R\$ 21.148,04	Trabalhista	0,00%	1	1
RAFAELA DE SOUZA JACO	-R\$ 46.986,24	Trabalhista	0,00%	1	1
RALDESLAYNE KELLY SANTOS SILVA	-R\$ 11.725,07	Trabalhista	0,00%	1	1
RONALDO DIAS CUNHA MARTINS	-R\$ 25.299,60	Trabalhista	0,00%	1	1
ROSELI DA SILVA CARMO	-R\$ 9.827,61	Trabalhista	0,00%	1	1
THAILAN NASCIMENTO ARAUJO	-R\$ 11.772,31	Trabalhista	0,00%	1	1
YGOR WALISON SILVA DE ARAUJO	-R\$ 64.640,95	Trabalhista	0,00%	1	1

28/05/2020

Página 15

