



Número: **1045276-28.2023.8.11.0041**

Classe: **RECUPERAÇÃO JUDICIAL**

Órgão julgador: **1ª VARA CÍVEL DE CUIABÁ**

Última distribuição : **27/11/2023**

Valor da causa: **R\$ 534.723.679,56**

Assuntos: **Recuperação judicial e Falência, Concurso de Credores**

Nível de Sigilo: **0 (Público)**

Justiça gratuita? **NÃO**

Pedido de liminar ou antecipação de tutela? **SIM**

Partes	Advogados
MARISELMA FREIRE DE ARRUDA TICIANEL (AUTOR(A))	
	ALLISON GIULIANO FRANCO E SOUSA (ADVOGADO(A)) EDUARDO HENRIQUE VIEIRA BARROS (ADVOGADO(A))
LUIZ CARLOS TICIANEL (AUTOR(A))	
	ALLISON GIULIANO FRANCO E SOUSA (ADVOGADO(A)) EDUARDO HENRIQUE VIEIRA BARROS (ADVOGADO(A))
AGRO INDUSTRIAL RIO PORTELA LTDA - ME (AUTOR)	
	ALLISON GIULIANO FRANCO E SOUSA (ADVOGADO(A)) EDUARDO HENRIQUE VIEIRA BARROS (ADVOGADO(A))
DESTILARIA DE ALCOOL LIBRA LTDA (AUTOR)	
	ALLISON GIULIANO FRANCO E SOUSA (ADVOGADO(A)) EDUARDO HENRIQUE VIEIRA BARROS (ADVOGADO(A))
SOLOS AGRO FLORESTAL LTDA (AUTOR)	
	ALLISON GIULIANO FRANCO E SOUSA (ADVOGADO(A)) EDUARDO HENRIQUE VIEIRA BARROS (ADVOGADO(A))
DESTILARIA DE ALCOOL LIBRA LTDA (AUTOR)	
	ALLISON GIULIANO FRANCO E SOUSA (ADVOGADO(A)) EDUARDO HENRIQUE VIEIRA BARROS (ADVOGADO(A))
TELLUS MATER ADMINISTRADORA DE BENS LTDA - ME (AUTOR)	
	ALLISON GIULIANO FRANCO E SOUSA (ADVOGADO(A)) EDUARDO HENRIQUE VIEIRA BARROS (ADVOGADO(A))
LIBRA ETANOL PARTICIPACOES SOCIETARIAS LTDA (AUTOR)	
	ALLISON GIULIANO FRANCO E SOUSA (ADVOGADO(A)) EDUARDO HENRIQUE VIEIRA BARROS (ADVOGADO(A))
TRIBUNAL DE JUSTIÇA DO ESTADO DE MATO GROSSO (REU)	

	ISAIAS EUGENIO (ADVOGADO(A)) LUIS FELIPE LAMMEL (ADVOGADO(A)) WAGNER ARGUELHO MOURA (ADVOGADO(A)) WALLISON KENEDI DE LIMA (ADVOGADO(A)) IASMIN DAMANN (ADVOGADO(A)) THIAGO LUCAS LEITE DE NORONHA (ADVOGADO(A)) RODRIGO SEMPIO FARIA (ADVOGADO(A)) ANDRESSA KASPERSKI (ADVOGADO(A)) WILLIAN SCHOLL (ADVOGADO(A)) RENATO CAVALLI TCHALIAN (ADVOGADO(A)) GESIEL DE SOUZA RODRIGUES (ADVOGADO(A))
--	---

Outros participantes	
AJ1 ADMINISTRAÇÃO JUDICIAL LTDA - ME (ADMINISTRADOR(A) JUDICIAL)	
	RICARDO FERREIRA DE ANDRADE (ADVOGADO(A))
WALD ADMINISTRAÇÃO DE FALÊNCIAS E EMPRESAS EM RECUPERAÇÃO JUDICIAL LTDA (ADMINISTRADOR(A) JUDICIAL)	
MINISTÉRIO PÚBLICO DO ESTADO DE MATO GROSSO (CUSTOS LEGIS)	
TREVISO FUNDO DE INVESTIMENTO EM DIREITOS CREDITORIOS MULTISSETORIAL (INTERESSADO)	
	RENATO CAVALLI TCHALIAN (ADVOGADO(A))
LORENA LARRANHAGAS MAMEDES (PERITO / INTÉRPRETE)	

Documentos			
Id.	Data da Assinatura	Documento	Tipo
136928014	13/12/2023 15:00	Manifestação	Manifestação
136940630	13/12/2023 15:00	RELAÇÃO DE CREDORES, COM INDICATIVO DO DEVEDOR;	Outros documentos
136945115	13/12/2023 15:00	RELAÇÃO DE BENS DO ATIVO NÃO CIRCULANTE - GRUPO;	Outros documentos
136943618	13/12/2023 15:00	FLUXO DE CAIXA PROJETADO;	Outros documentos
136943621	13/12/2023 15:00	CERTIDÃO DE TRÂNSITO EM JULGADO PROCESSO N. 0001657-80.2009.8.11.0033 (RJ);	Outros documentos
136942208	13/12/2023 15:00	DOCS. DESTILARIA DE ÁLCOOL LIBRA LTDA. - PARTE 1.2;	Outros documentos
136942205	13/12/2023 15:00	DOCS. DESTILARIA DE ÁLCOOL LIBRA LTDA. - PARTE 2.2;	Outros documentos
136942204	13/12/2023 15:00	DOCS. LIBRA ETANOL PARTICIPAÇÕES SOCIETÁRIAS LTDA.;	Outros documentos
136942202	13/12/2023 15:00	DOCS. AGRO INDUSTRIAL RIO PORTELA LTDA.;	Outros documentos
136942201	13/12/2023 15:00	DOCS. TELLUS MATER BIOCMBUSTÍVEIS LTDA.;	Outros documentos
136942200	13/12/2023 15:00	DOCS. SOLOS AGRO FLORESTAL LTDA.;	Outros documentos
136942197	13/12/2023 15:00	RELATÓRIOS FOTOGRÁFICOS DAS FAZENDAS;	Outros documentos
136942195	13/12/2023 15:00	CERTIFICADO DE CADASTRO DE IMÓVEL RURAL DAS FAZENDAS;	Outros documentos
136942191	13/12/2023 15:00	CONTRATOS DE ARRENDAMENTO;	Outros documentos
136942192	13/12/2023 15:00	CONTRATO DE ARRENDAMENTO DESTILARIA LIBRA E LUIZ CARLOS TICIANEL - FAZENDA CACHOEIRA DE PAU;	Outros documentos

136941490	13/12/2023 15:00	<u>MATRÍCULAS DAS FAZENDAS;</u>	Outros documentos
136941487	13/12/2023 15:00	<u>RECIBO DE INSCRIÇÃO CAR MT;</u>	Outros documentos
136941481	13/12/2023 15:00	<u>AUTORIZAÇÃO DA AGÊNCIA DO PETRÓLEO, GÁS NATURAL E BIOCOMBUSTÍVEIS DESTILARIA;</u>	Outros documentos
136941478	13/12/2023 15:00	<u>CERTIDÃO TJMT - MARISELMA FREIRE DE ARRUDA TICIANEL;</u>	Outros documentos
136941470	13/12/2023 15:00	<u>LIVRO CAIXA PRODUTOR RURAL 2021, 2022, 2023 C/C IMPOSTO SOBRE A RENDA DE LUIZ CARLOS TICIANEL, ANOS</u>	Outros documentos
136941463	13/12/2023 15:00	<u>RELATÓRIO DO PEDIDO DE FALÊNCIA DE N. 1000162-90.2023.8.11.0033, EM TRÂMITE NA 1ª VARA CÍVEL DA COMA</u>	Outros documentos
136941461	13/12/2023 15:00	<u>SUBSTABELECIMENTO DRA. RAMIRHIS LAURA XAVIER ALVES.</u>	Outros documentos
136948551	13/12/2023 15:02	<u>INDIVIDUALIZAÇÃO DO PASSIVO TRIBUTÁRIO, POR EMPRESA;</u>	Outros documentos



**EXCELENTÍSSIMA SENHORA DOUTORA JUÍZA DE DIREITO DA 1ª VARA CÍVEL DA
COMARCA DE CUIABÁ, ESTADO DE MATO GROSSO.**

PROCESSO N.: 1045276-28.2023.8.11.0041

REQUERENTES: DESTILARIA DE ÁLCOOL LIBRA LTDA. (MATRIZ), DESTILARIA DE ÁLCOOL LTDA. (FILIAL), LIBRA ETANOL PARTICIPAÇÕES SOCIETÁRIAS LTDA., AGRO INDUSTRIAL RIO PORTELA LTDA., TELLUS MATER BIOCOMBUSTÍVEIS LTDA., SOLOS AGRO FLORESTAL LTDA., LUIZ CARLOS TICIANEL E MARISELMA FREIRE DE ARRUDA TICIANEL – “GRUPO LIBRA BIOENERGIA”

LORENA LARRANHAGAS MAMEDES, na qualidade de perita judicial nomeada neste feito recuperacional, vem respeitosamente perante Vossa Excelência apresentar o presente **RELATÓRIO DE VERIFICAÇÃO PRÉVIA**, em observância à decisão de id. 135908713, requerendo-se a juntada da documentação relacionada na aba “anexos”.

Termos em que,

Pede deferimento.

Cuiabá, 13 de dezembro de 2023.

LORENA
LARRANHAGAS
MAMEDES:019
63801113

Assinado de forma digital
por LORENA
LARRANHAGAS
MAMEDES:01963801113
Dados: 2023.12.13
13:44:40 -04'00'

LORENA LARRANHAGAS MAMEDES
OAB/MT 16.174





RELATÓRIO DE VERIFICAÇÃO PRÉVIA

PROCESSO N. 1045276-28.2023.8.11.0041

PRIMEIRA VARA CÍVEL DA COMARCA DE CUIABÁ, ESTADO DE MATO GROSSO

REQUERENTES: DESTILARIA DE ÁLCOOL LIBRA LTDA. (MATRIZ), DESTILARIA DE ÁLCOOL LTDA. (FILIAL),
LIBRA ETANOL PARTICIPAÇÕES SOCIETÁRIAS LTDA., AGRO INDUSTRIAL RIO PORTELA LTDA., TELLUS
MATER BIOCOMBUSTÍVEIS LTDA., SOLOS AGRO FLORESTAL LTDA., LUIZ CARLOS TICIANEL E
MARISELMA FREIRE DE ARRUDA TICIANEL – “GRUPO LIBRA BIOENERGIA”

PERITA NOMEADA: LORENA LARRANHAGAS MAMEDES – OAB/MT 16.174

AUXILIAR CONTÁBIL: LUIZ AUGUSTO DE DEUS – CRC/MT 008427/O-5

AUXILIAR ENGENHEIRA AGRÍCOLA E AMBIENTAL: GLEISSE KELI HORN – CREA/MT 43868

DEZEMBRO/2023



Este documento foi gerado pelo usuário 154.***.***-31 em 12/03/2024 19:30:59

Número do documento: 23121314581594900000132519183

<https://pje.tjmt.jus.br:443/pje/Processo/ConsultaDocumento/listView.seam?x=23121314581594900000132519183>

Assinado eletronicamente por: LORENA LARRANHAGAS MAMEDES DE ARRUDA - 13/12/2023 14:58:20



SUMÁRIO

1 SÍNTESE DA INICIAL	4
2 OBJETIVO DA PERÍCIA	11
3 INSPEÇÃO <i>IN LOCO</i>	12
4 COMPOSIÇÃO SOCIETÁRIA	15
5 RELAÇÃO DE FUNCIONÁRIOS	19
6 PERFIL DA DÍVIDA	27
7 ANÁLISE DA DOCUMENTAÇÃO CONTÁBIL	30
7.1 DESTILARIA DE ÁLCOOL LIBRA LTDA.	30
7.2 LIBRA ETANOL PARTICIPAÇÕES SOCIETÁRIA LTDA.	44
7.3 AGRO INDUSTRIAL RIO PORTELA LTDA.	48
7.4 TELLUS MATER BIOCOMBUSTÍVEIS LTDA.	51
7.5 SOLOS AGRO FLORESTAL LTDA.	57
7.6 PRODUTORES RURAIS	69
7.7 ANÁLISE DA CONSOLIDAÇÃO CONTÁBIL DO GRUPO	73
8 REQUISITOS PARA DEFERIMENTO DO PROCESSAMENTO	76
8.1 DESTILARIA DE ÁLCOOL LIBRA LTDA.	76
8.2 LIBRA ETANOL PARTICIPAÇÕES SOCIETÁRIA LTDA.	79
8.3 AGRO INDUSTRIAL RIO PORTELA LTDA.	81
8.4 TELLUS MATER BIOCOMBUSTÍVEIS LTDA.	83
8.5 SOLOS AGRO FLORESTAL LTDA.	85
8.6 PRODUTORES RURAIS	87
9 CONSIDERAÇÕES FINAIS	90
10 CONCLUSÃO	97
11 TERMO DE ENCERRAMENTO	99
ANEXOS	100





1. SÍNTESE DA INICIAL

Cuida-se de pedido de Recuperação Judicial formulado por Destilaria de Álcool Libra Ltda. (matriz), Destilaria de Álcool Libra Ltda. (filial), Libra Etanol Participações Societárias Ltda., Agro Industrial Rio Portela Ltda., Tellus Mater Biocombustíveis Ltda., Solos Agro Florestal Ltda., Luiz Carlos Ticianel e Mariselma Freire de Arruda Ticianel – “Grupo Libra Bioenergia”, à id. 135457569, distribuído em 27 de novembro de 2023.

De proêmio, as Requerentes indicaram a competência do Juízo da Comarca de Cuiabá para o processamento da ação, em virtude da regionalização das varas de recuperação judicial.

Seguem relatando que, na década de 1970, os acionistas do Grupo Libra Bioenergia mudaram-se para o estado de Mato Grosso com o objetivo de buscar melhores condições de vida. Inicialmente, focando-se em atividades empreendedoras agrícolas, começando com o cultivo de grãos como arroz e soja, e, posteriormente, expandindo para a produção de cana-de-açúcar.

Nesse interim, após desenvolverem expertise e eficiência nas atividades agrícolas, a empresa deu início, em 1994, às operações da Destilaria de Álcool Libra em São José do Rio Claro/MT. Isso representou uma estratégia para agregar mais valor à cana-de-açúcar cultivada, sendo que na primeira safra comercial, colheram 144 (cento e quarenta e quatro) mil toneladas de cana-de-açúcar, exclusivamente destinadas à mencionada destilaria.

Destacam que, com o sucesso econômico crescente, a empresa realizou novos investimentos em 2002 nas instalações da Destilaria de Álcool Libra, resultando no aumento da capacidade de produção e a construção de uma segunda caldeira. Assim, no ano seguinte, o plantio e colheita de cana-de-açúcar, direcionados exclusivamente à atividade industrial, atingiu um recorde histórico de 1 (um) milhão e 30 (trinta) mil toneladas.





Em 2013, impulsionados por avanços em tecnologias de biocombustíveis, o Grupo optou por diversificar sua produção, iniciando a construção da Tellus Mater Biocombustíveis, localizada na Comarca de São José do Rio Claro/MT, tal instalação foi considerada, na época, a segunda maior usina de etanol de milho em construção no Brasil.

Expõem que, em decorrência do êxito na produção de etanol de milho, a capacidade da usina foi expandida para 178 milhões de litros, contribuindo para elevar a capacidade total de produção do Grupo para impressionantes 263 milhões de litros de etanol.

Logo, para aprimorar ainda mais a eficiência na produção de etanol de milho e de cana-de-açúcar, foram incorporadas uma terceira caldeira e uma nova coluna de destilaria a vácuo em 2019.

Além das unidades industriais mencionadas, foram estabelecidas as empresas complementares "Agro Industrial Rio Portela" e "Solos Agro Florestal", as quais atuam primariamente no preparo e cultivo de cana-de-açúcar, seja em áreas próprias ou em colaboração com parceiros agrícolas por meio de contratos de parceria agrícola e/ou arrendamento.

Pontuam que, nos anos de 2005 e 2006, o Grupo experimentou um ambiente extremamente favorável no setor sucroenergético, que foi impulsionado pelo forte apoio governamental à produção de etanol como fonte de energia renovável e sustentável, aliado à popularização dos veículos com motores *flex fuel*.

Entretanto, o setor sucroenergético enfrentou crises econômicas significativas, resultando no fechamento de mais de 100 destilarias de etanol durante a década. Esta crise, a mais duradoura desde o processo de liberalização da comercialização de combustíveis na década de 1990, teve início em 2008 com a crise de crédito nos Estados Unidos, conhecida como a crise das hipotecas subprime, culminando na bolha imobiliária.

Enfatizam que, a crise teve repercussões notáveis no preço do petróleo, que desempenha um papel crucial na determinação dos preços das *commodities*, registrando uma





queda de mais de US\$ 128,00 para menos de US\$ 70,00 por barril na época, o que influenciou a desvalorização dos preços do etanol.

Assim, o endividamento das empresas Requerentes, assim como do setor em que atuam, resultou principalmente dos expressivos investimentos realizados nas safras anteriores à crise financeira internacional de 2008, que foram impulsionados por perspectivas favoráveis ao etanol e pelo aumento da frota de veículos equipados com motores *flex fuel*.

Em resposta à crise, que afetou notadamente o setor agropecuário, o Grupo Libra Bioenergia se viu compelido a entrar com o pedido de recuperação judicial sob o processo de n. 0001657-80.2009.8.11.0033, visando reorganizar suas obrigações financeiras, resguardar seus ativos e garantir a continuidade da produção em benefício da coletividade.

Apesar dos esforços empreendidos durante o processo, a ação de recuperação judicial foi encerrada em abril de 2012, evidenciando a recuperação substancial das atividades empresariais do Grupo.

Aduzem que, o Grupo realizou investimentos significativos no período de 1990 a 2019, destacando-se na construção e operação de duas unidades produtoras: uma usina de etanol a partir de cana-de-açúcar e outra de etanol derivado de milho, ambas situadas em São José do Rio Claro.

Todavia, a situação foi impactada pelo congelamento de preços da gasolina e pela perda de paridade com as cotações internacionais pela Petrobrás, resultando em desequilíbrio nas projeções de receitas por um extenso período.

Além disso, no início da safra em 2020, a ocorrência significativa da crise sanitária e econômica gerada pela COVID-19 afetou substancialmente a comunidade agropecuária internacional.

Somando-se a esses fatores, em fevereiro de 2023, a credora Treviso Fundo de Investimento em Direitos Creditórios Multissetorial solicitou a falência da Destilaria de Alcool Libra Ltda, alegando inadimplência no valor de R\$ 7.008.538,30 (sete milhões, oito mil,





quinhentos e trinta e oito reais e trinta centavos). Apesar de um acordo ter sido inicialmente alcançado entre as partes, a crise econômica enfrentada pelo Grupo Requerente resultou em seu descumprimento, colocando a empresa em iminente risco de falência.

Logo, o presente pedido de recuperação judicial tem como objetivo não apenas a reestruturação necessária das atividades empresariais, mas também evitar qualquer procedimento que possa prejudicar o processo recuperacional, incluindo pedidos de falência.

Não obstante a isto, acreditam em sua viabilidade econômica e buscam a recuperação judicial como forma de superar a crise e dar prosseguimento à sua atividade econômica.

As Requerentes dedicam um tópico da inicial para apontar, de forma consubstanciada, as razões da atual crise de liquidez, informando que: houve uma sequência de perdas financeiras contínuas por mais de três anos; bloqueios judiciais frequentes nas contas correntes do Grupo Requerente; incerteza no cenário econômico, projetando-se nos próximos anos devido aos impactos adversos da pandemia; desequilíbrio de receitas decorrente dos efeitos da COVID-19 e inadimplência fiscal em 2020, resultando na ação de Cautelar Fiscal pelo Fisco Estadual, cancelando benefícios fiscais, créditos de CBIOS, e a emissão de CND e NF; redução na disponibilidade de matéria-prima (cana-de-açúcar e milho) devido às dificuldades em manter parcerias, causadas por restrições financeiras e falta de recursos para aquisição.

Prosseguiram discorrendo acerca do preenchimento dos requisitos exigidos para o deferimento da recuperação judicial, declarando que preenchem os requisitos do art. 48 da LRF, fazendo, portanto, jus ao instituto.

Quanto aos pressupostos formais, instruíram a exordial com os documentos exigidos pelo art. 51 da Lei 11.101/05, tais como: demonstrações contábeis dos dois últimos exercícios; relação nominal e completa dos credores sujeitos ou não à recuperação judicial; relação completa dos empregados, com indicação da função e salário; certidão de regularidade do devedor no Registro Público de Empresas e as atas de nomeação dos atuais administradores; relação dos bens particulares dos sócios controladores e dos administradores do devedor;





extratos atualizados das contas bancárias dos devedores e de suas eventuais aplicações financeiras de qualquer modalidade, inclusive em fundos de investimento ou em bolsas de valores; certidões dos cartórios de protestos situados na comarca do domicílio ou sede do devedor e naquelas onde possui filial; relação subscrita pelo devedor, de todas as ações judiciais e procedimentos arbitrais em que estes figurem como parte, inclusive as de natureza trabalhista, com a estimativa dos respectivos valores demandados; certidões negativas de débitos fiscais; relatório detalhado do passivo fiscal e relação de bens e direitos integrantes do ativo não circulante, acompanhada dos negócios jurídicos celebrados com os credores.

Pugnam pelo deferimento do pedido em consolidação processual e substancial, devido à integração de todas as empresas e produtores rurais em um único grupo econômico, evidenciada pela atuação conjunta na atividade de plantio agrícola, compartilhamento de credores e colaboradores, utilização da mesma contabilidade, garantias mútuas em operações comerciais (inclusive com avalistas/fiadores), intercâmbio de áreas de plantio, e uma estrutura administrativa com garantias recíprocas, além do compartilhamento de bens e ativos.

Formulam pedido de antecipação dos efeitos tutela de urgência, forte no art. 300 do CPC, para que seja determinada, em caráter antecipado, os efeitos do *stay period* até que seja deferido o processamento da presente recuperação judicial – ressalvada a possibilidade de posterior desconto dos dias antecipados do período total de 180 (cento e oitenta) dias previsto no artigo 6º, §4º da LRF, em especial a ação de n. 1000162-90.2023.8.11.0033, por ser processo com pedido de Falência, requerendo que seja determinada a impossibilidade de qualquer ato expropriatório ou que retire da posse e propriedade das devedoras, bens e equipamentos essenciais às suas atividades enquanto durar a presente ação, ou período em que estiver vigente.

Adicionalmente, pugnam que os autos sejam mantidos em segredo de justiça até o processamento do pedido e a concessão de tutela cautelar incidental.

Requerem a determinação da dispensa da apresentação de certidões negativas de débitos para o exercício das atividades empresariais dos Requerentes, bem como o parcelamento das custas processuais em 06 (seis) parcelas.





Que seja oficiada a Junta Comercial do Estado do Mato Grosso para que efetue a anotação nos atos constitutivos dos Requerentes, para que passem a conter a denominação “em recuperação judicial”, bem como formularam demais pedidos de praxe.

Ao final, requerem o processamento da recuperação judicial, atribuindo ao seu passivo o valor de R\$ 534.723.679,56 (quinhentos e trinta e quatro milhões, setecentos e vinte três mil, setecentos e setenta e nove reais e cinquenta e seis centavos).

A inicial foi instruída com os documentos constantes nos ids. 135457572, 135457573, 135457574, 135457576, 135466929, 135466928, 135466930, 135463265, 135463266, 135463267, 135463269, 135463268, 135463270, 135463271, 135463272, 135463275, 135463276, 135463277, 135463280, 135463278, 135466931, 135466895, 135466911, 135466912, 135466913, 135466914, 135466915, 135466916, 135466917, 135466919, 135466918, 135466921, 135466920, 135466926, 135466922, 135466923, 135466924 e 135466925.

Certidões aos ids. 135550910 e 135553376 certifica a retificação da autuação dos autos para adequá-lo aos padrões estabelecidos, bem como aponta ações sob o nº 1000162-90.2023.8.11.0033 e 1000262-16.2021.8.11.0033 com elementos semelhantes aos presentes dados processuais.

As Requerentes, por meio da petição id. 135699999, solicitam a juntada dos documentos 14, 9 – Certidões Trabalhistas e 7 – Lista de Ações (assinada). Anexos à ids. 135701341, 135701344, 135701346, 135701349, 135700031, 135700033, 135701353 e 135714064.

À id. 135717623, certidão atesta a ausência de recolhimento das custas processuais e encaminha os autos conclusos, ante o pedido de liminar/antecipação de tutela.

Decisão à id. 135908713, proferida em 01/12/2023, autoriza o pedido de parcelamento das custas processuais em 6 (seis) vezes, condicionando o cumprimento da decisão ao pagamento das custas.





Na mesma decisão foi nomeada como perita a advogada Lorena Larranhagas Mamedes, inscrita na OAB/MT sob o n. 16.174, para realização de constatação prévia das reais condições das empresas Requerentes, enquadramento das pessoas físicas na qualidade de produtores rurais e análise da regularidade e completude da documentação apresentada com a petição inicial, devendo atentar-se as informações prestadas pelas Requerentes, acerca da existência de processo de recuperação judicial anterior, bem como o pedido de falência manejado por Treviso Fundo de Investimento em Direitos Creditórios Multissetorial, processo nº 1000162-90.2023.8.11.0033, autuado em fevereiro do corrente ano, assim como a caracterização de grupo econômico e a pertinência do pleito de processamento em consolidação substancial, fixando remuneração da profissional nomeada em R\$ 50.000,00 (cinquenta mil reais), e prazo de 05 (cinco) dias para a apresentação do laudo.

Deferiu o pedido de tutela cautelar de urgência para ordenar a suspensão de todas as ações e execuções ajuizadas contra a devedora, sob pena de multa diária de R\$ 500,00 (quinhentos reais) ao credor que desobedecer a ordem e tentar receber seu crédito antes dos demais, até a análise do pedido de processamento da recuperação judicial, mantendo-se, até lá, o sigilo sobre o pedido.

Por fim, determinou a transladação da decisão para o processo de nº 1000162-90.2023.8.11.0033, referente à tutela cautelar concedida, para fins de suspender temporariamente o pedido de falência apresentado pelo credor Treviso Fundo de Investimento em Direitos Creditórios Multissetorial, até ulterior deliberação acerca do deferimento ou indeferimento do processamento do pedido de recuperação judicial.

A perita manifesta à id. 135966008, aceitando o encargo atribuído e informando dados bancários para pagamento de honorários.

É o relatório.





2. OBJETIVO DA PERÍCIA

Em decisão proferida no dia 01/12/2023, id. 135908713, o r. Juízo determinou a realização de constatação prévia, sendo esta Perita nomeada para apresentação do respectivo laudo pericial, conforme os termos a seguir reproduzidos:

[...]

2) NOMEIO para realização da Verificação Prévia a empresa LORENA LARRANHAGAS MAMEDES, advogada, inscrita na OAB/MT sob o n.º 16174/O, portadora do CPF n.º 019.638.011-13, com endereço profissional à Avenida Miguel Sutil, n.º 8.800, sala 409 (Edifício AD. Business Center), bairro Duque de Caxias, CEP: 78.043-305, Cuiabá (MT), tel: (65) 99953-5619, e-mail lorena@valorizeadmjudicial.com, a ser intimada para, aceitando o encargo que lhe foi atribuído, em 24 (vinte e quatro) horas, assinar o termo de compromisso de bem e fielmente desempenhar o cargo e assumir todas as responsabilidades a ele inerentes.

2.1) A Perita deverá promover a constatação das reais condições de funcionamento das empresas requerentes, enquadramento das pessoas físicas na qualidade de produtores rurais, e análise da regularidade e da completude da documentação apresentada juntamente com a petição inicial.

2.2) Para fins de realização da perícia, fixo a remuneração do profissional ora nomeado em R\$ 50.000,00 (cinquenta mil reais), que deverá ser paga antes do início dos trabalhos, mediante depósito em conta corrente a ser indicada pelo perito diretamente ao grupo requerente.

2.3) Fixo o prazo de 05 (cinco) dias corridos para que a Perita apresente o laudo de constatação (LRF – art. 51-A., § 2º, incluído pela Lei n.º 14.112/2020).

2.4) Determino que a secretaria do Juízo encaminhe o termo de compromisso para o e-mail da perita (lorena@valorizeadmjudicial.com), que deverá assiná-lo, encaminhando-o de volta para o seguinte e-mail: cba.1civel@tjmt.jus.br, com posterior juntada nos autos.

Assim, observando a referida determinação judicial, **a presente perícia tem como objeto a constatação das reais condições de funcionamento dos Requerentes, bem como a verificação da regularidade documental**, nos moldes dos artigos 47, 48 e 51 da Lei n. 11.101/05, alterada pela Lei n. 14.112/20, e artigos 3º e 4º da Recomendação 57/2019 do CNJ.





3. INSPEÇÃO *IN LOCO*

A inspeção “*in loco*” tem por finalidade verificar o cumprimento do caput do artigo 48 da LRF de maneira técnica e objetiva, o desenvolvimento da atividade empresarial, a situação patrimonial e operacional das devedoras e, ainda, se estariam propiciando os benefícios sociais almejados pela Lei n. 11.101/2005, como a geração de emprego, renda e circulação de riquezas.

Em atendimento ao que foi determinado pelo r. Juízo, na data de 4/12/2023, às 15h30min, esta perita realizou vistoria na sede administrativa dos Requerentes, localizada na Av. Historiador Rubens de Mendonça, 2368, sala 1106, Bosque da Saúde, Cuiabá/MT, CEP. 78.060-601, oportunidade em que se reuniu com os Srs. André Maurício Antunes, Almir de Andrade Ferreira, Juliano Nascimento de Sales, Piero Vincenzo Parini e pelo Dr. Marcel Alexandre Lopes.

Em 05/12/2023, inspecionou 12 (doze) unidades rurais (fazendas), todas localizadas nos municípios de São José do Rio Claro e Diamantino, tendo sido acompanhada pelos Srs. João Luiz Arruda Ticianel, Luiz Carlos Ticianel, André Maurício Antunes, Almir de Andrade Ferreira, e pelo Dr. Guilherme Eduardo Nascimento.

Dentre as unidades visitadas, inclui-se a planta industrial do Grupo, situada na Fazenda Paraná II, com aproximadamente 56,6825 hectares de área total, de titularidade das Requerentes Tellus Mater Biocombustíveis Ltda. (matrícula 77339), e Destilaria de Álcool Libra Ltda., matrícula 8526.

Na ocasião foi possível identificar, de modo global, sem adentrar em questões técnicas específicas, que as Devedores possuem estrutura que atende o desenvolvimento de suas atividades, que é prioritariamente voltada a produção e comercialização de álcool.

Além da identificação realizada em solo, visando uma melhor representação espacial das áreas vistoriadas, foram registradas imagens/vídeos por profissional legalmente habilitado, utilizando-se equipamento aéreo não tripulado controlado remotamente (drone), conforme consta dos laudos anexos. A fim de facilitar a identificação e localização das propriedades do Grupo, segue quadro resumo abaixo:





ÁREAS PRODUTIVAS - "GRUPO LIBRA BIONERGIA"							
	DENOMINAÇÃO	MATRÍCULA(S)	HECTARES	LOCALIZAÇÃO	PROPRIETÁRIO	CNPJ/CPF NO CCIR	LINK DO GOOGLE MAPS
1	Fazenda Cachoeira de Pau	7046 7045 40959	1.305,9101 1.511,8559 236,9199	São José do Rio Claro	Destilaria de Álcool Libra Ltda	00.297.598/0001-22	https://maps.app.goo.gl/AwrxisTwdaswt94M8
2	Fazenda Paraná II (Usina)	8526	30,6709	São José do Rio Claro	Destilaria de Álcool Libra Ltda	00.297.598/0001-22	https://maps.app.goo.gl/vrEnx3JMW3auDXTn9
3	Fazenda Santa Tereza A e B (Paraná C)	8271 8272	580,6970 846,6673	São José do Rio Claro	Izélia Ticianeli e outros	252.513.678-05	https://maps.app.goo.gl/rjfB2Uw1msZhBJRQ9
4	Fazenda Santo Antônio I e II	9742 9743	888,6452 1.090,2230	São José do Rio Claro	Izélia Ticianeli e outros	252.513.678-05	https://maps.app.goo.gl/vhpHjR9m6ruw77FJ6
5	Fazenda Paraná II (Tellus)	7739	26,0116	São José do Rio Claro	Tellus Mater Biocombustíveis Ltda.	10.785.247/0001-14	https://maps.app.goo.gl/25J9Z1hnG1oLHxDj6
6	Fazenda Elias	39352	1.743,9723	Diamantino	Terra do Sol Propriedades Agrícola S/A	15.369.806/0001-29	https://maps.app.goo.gl/ZauctebAZuTjudic6





7	Fazenda Curió	8993	242,00	Diamantino	Terra do Sol Propriedades Agrícola S/A	15.369.806/0001-29	https://maps.app.goo.gl/BSPE2SfxayiCKpFc
8	Fazenda Paraná II	7740	1.817,5202	São José do Rio Claro	Terra do Sol Propriedades Agrícola S/A	15.369.806/0001-29	https://maps.app.goo.gl/jxiAfVYSC9jbb6q8
9	Fazenda São Benedito	6670	2.159,0166	São José do Rio Claro	Terra do Sol Propriedades Agrícola S/A	15.369.806/0001-29	https://maps.app.goo.gl/ZAuctebAZuTjudic6
10	Fazenda Urso Branco	6662	510,5271	São José do Rio Claro	Terra do Sol Propriedades Agrícola S/A	15.369.806/0001-29	https://maps.app.goo.gl/uingBttXVsCqiR9L6
11	Fazenda Paraná II A e B	3034 8270	363,00 745,4060	São José do Rio Claro	Terra do Sol Propriedades Agrícola S/A	15.369.806/0001-29	https://maps.app.goo.gl/BXYhsQrpesyEpG1u7
12	Fazenda Montes Claros	264 265 357	106,9413 35,0000 262,2300	São José do Rio Claro	Vitor Coelho Catelão (264 e 265) e Maurides Coelho Portilho (357)	833.571.571-00 204.912.809-63	https://maps.app.goo.gl/JjKkPtrWHvvt5aHG

*O relatório está dividido por Fazenda para facilitar a interpretação dos dados e a identificação via laudo fotográfico;

* As áreas destacadas em vermelho são de titularidade do Grupo Libra.





4. COMPOSIÇÃO SOCIETÁRIA

O quadro societário dos Requerentes é composto da seguinte forma:

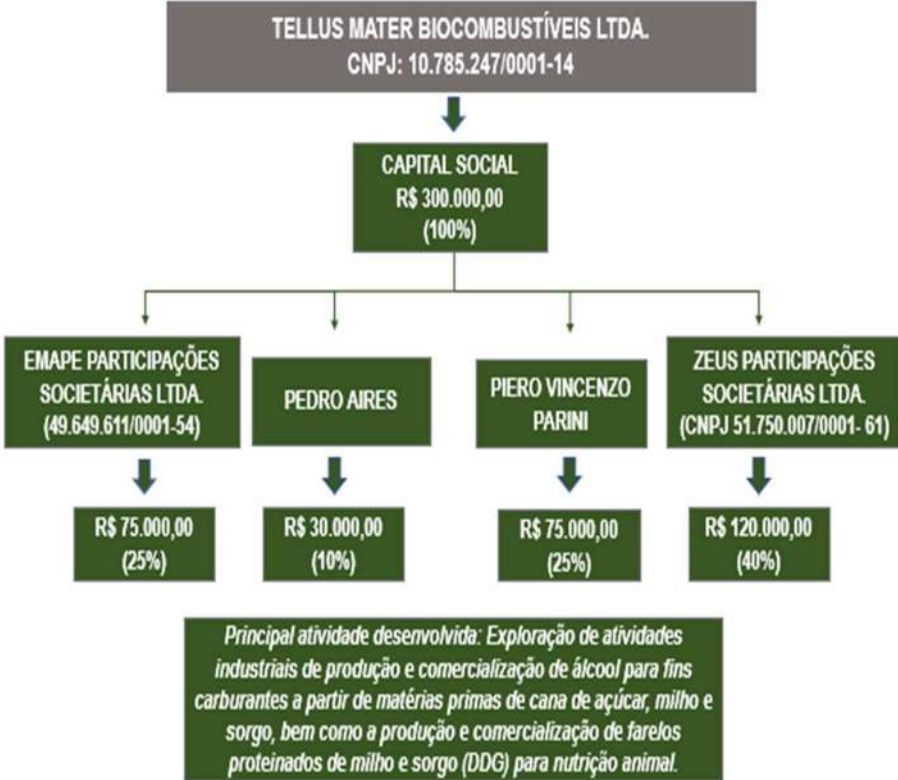

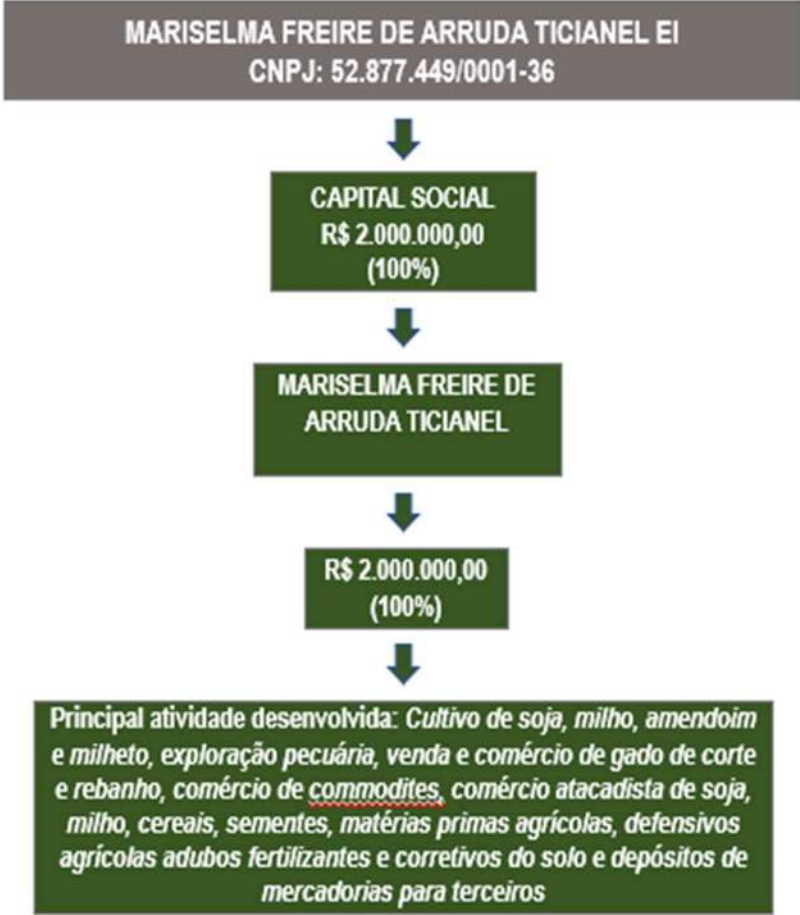
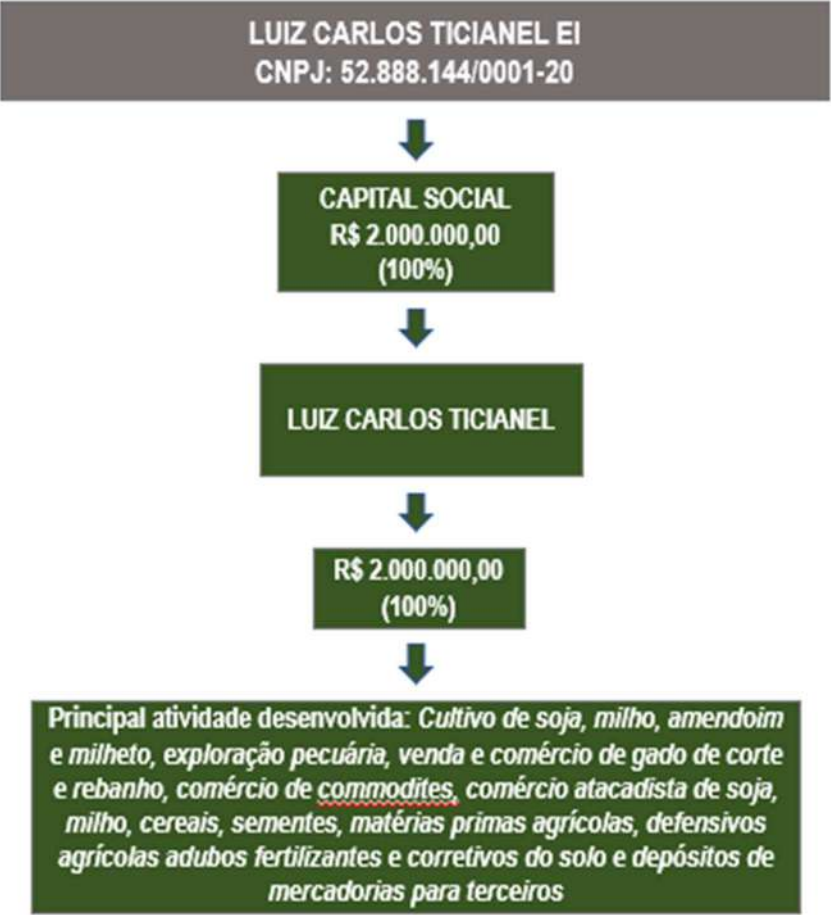

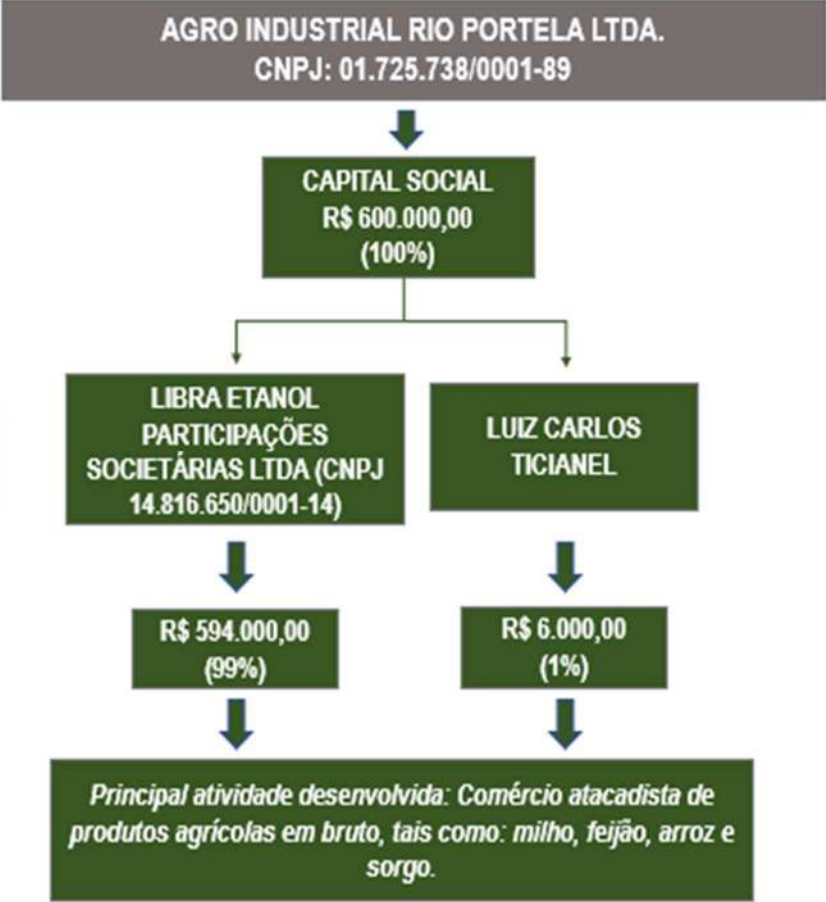
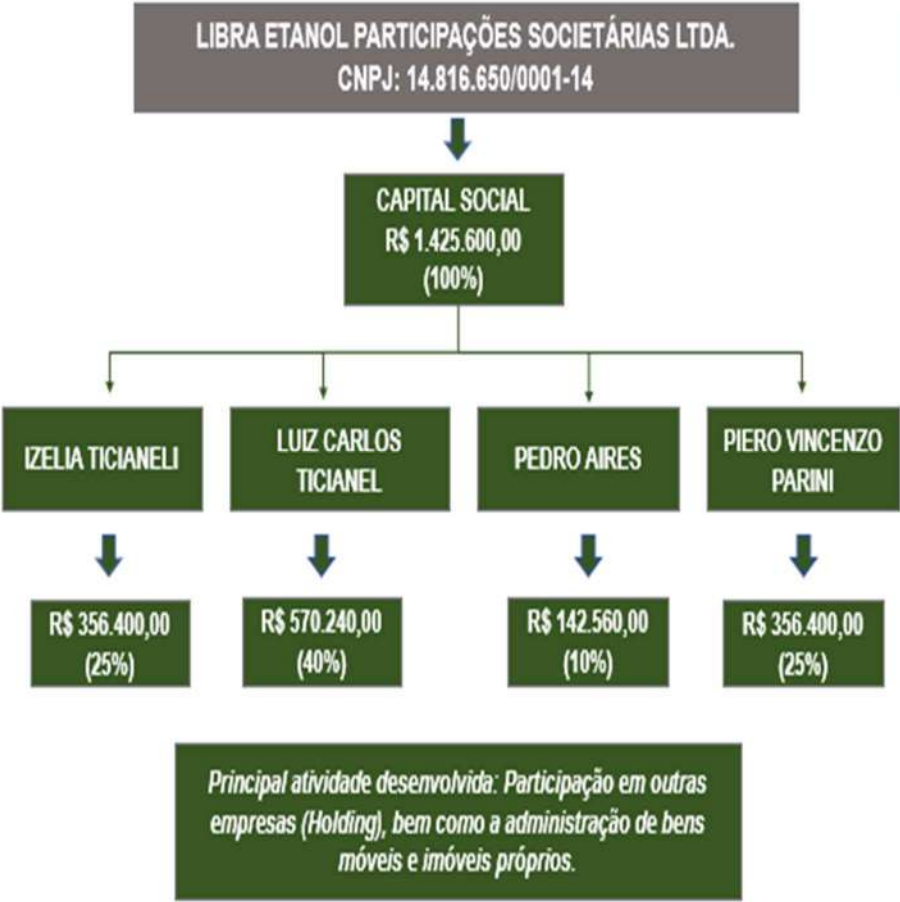

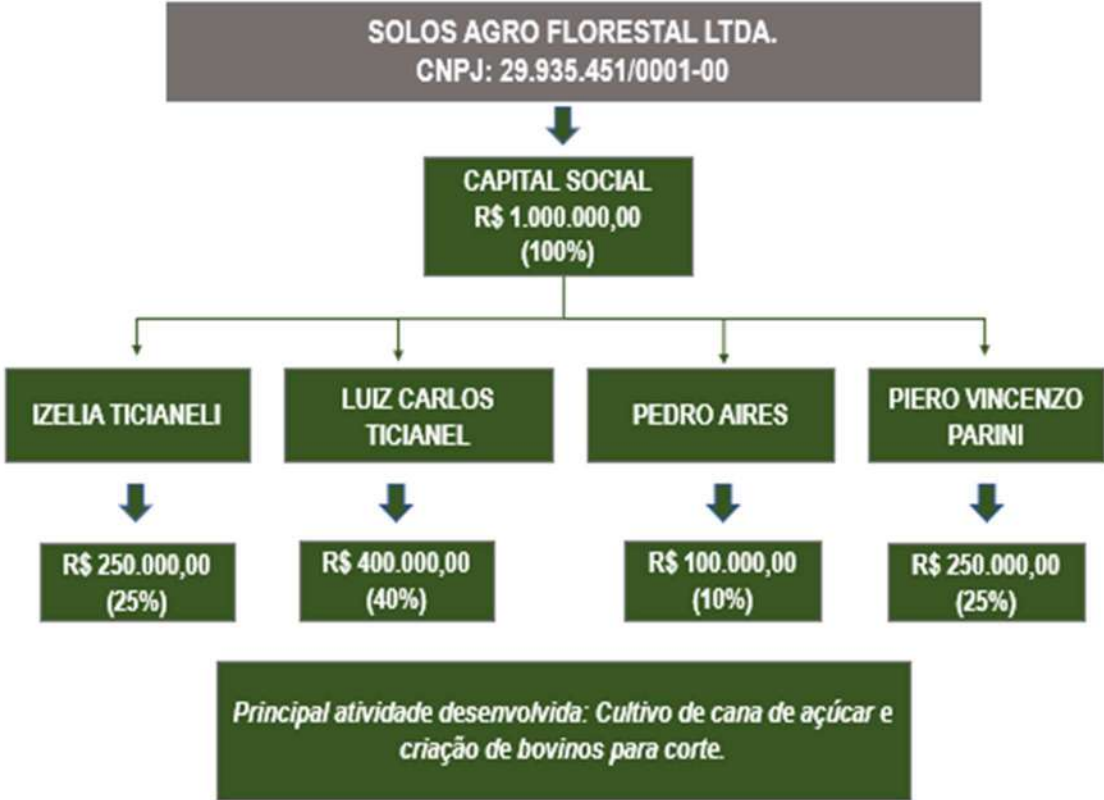

Conforme se observa dos dados disponibilizados, a atividade do Grupo é prioritariamente voltada à produção e comercialização de álcool, venda atacadista de produtos agrícolas, agricultura e pecuária de corte.





5. RELAÇÃO DE FUNCIONÁRIOS

O Grupo “Libra Bioenergia” conta com 275 (duzentos e setenta e cinco) colaboradores diretos, sendo 242 (duzentos e cinquenta e dois) registrados na empresa Destilaria de Álcool Libra Ltda., e 33 (trinta e três) na empresa Solos Agroflorestal Ltda., de acordo com os documentos anexos.

Segue abaixo quadro resumo contendo nome, cargo e salário de cada colaborador, dividido por empresa empregadora, consignando-se que os dados foram disponibilizados pelas Requerentes no curso da perícia:

DESTILARIA DE ÁLCOOL LIBRA LTDA - RELAÇÃO DE FUNCIONÁRIOS POSIÇÃO EM 11/2023.			
	FUNCIONÁRIO	CARGO	SALÁRIO
1	Manoel Pedro Dos Santos Filho	Destilaria cana	R\$ 5.500,00
2	Luiz Pereira De Oliveira	Manutenção mecânica	R\$ 5.275,00
3	Francinaldo Odilom De Farias	Moagem	R\$ 4.747,50
4	Elder Benedito Nates	Destilaria cana	R\$ 5.500,00
5	Agnoelson Ferreira De Almeida	Fermentação	R\$ 2.901,25
6	Jose Ronaldo Da Silva	Caldeira cana	R\$ 5.083,50
7	Antonio Da Silva	Gestão ambiental	R\$ 2.900,88
8	Wandson Bispo Da Silva	Segurança patrimonial	R\$ 2.349,37
9	Eduardo Henrique Peczek	Jurídico	R\$ 5.935,74
10	Maicon Dionathan Goncalves	Almoxarif ado Industrial	R\$ 2.881,43
11	Erlandio Lima De Oliveira	Fermentação	R\$ 4.431,00
12	Paulo Vinicius Andrade	Manutenção elétrica	R\$ 3.500,00
13	Jose Domingos Da Silva	Recepção milho	R\$ 2.144,98
14	Valdemir Salusiano Santos	Caldeira cana	R\$ 3.323,25
15	Jose Marcos Silva Dos Santos	Destilaria cana	R\$ 2.687,08
16	Jossuan Jose Da Silva	Refeitório	R\$ 1.703,37
17	Joao Nunes Da Silva	Frota interna	R\$ 4.117,08
18	Agnaldo Alves De Moura	Recepção milho	R\$ 1.828,47
19	Adilson Rodrigujes Queiroz	Recepção milho	R\$ 1.828,47
20	Raimundo Dos Santos Costa	Destilaria cana	R\$ 1.635,00
21	Kauan Vinicius Dos Santos	Cozimento	R\$ 1.906,20
22	Pablo Vinicius Mendes Santos	Fermentação	R\$ 2.200,00
23	Francisco Virginio Da Silva	Destilaria cana	R\$ 4.300,00





24	Beatriz Candeia De Sousa	Planejamento e Controle da	R\$ 2.220,86
25	Igor Rocha Da Silva	Segurança patrimonial	R\$ 1.892,09
26	Leticia Medeiros Alves	Refeitório	R\$ 1.662,72
27	Rogério Queiroz Barbosa Da	Manutenção elétrica	R\$ 5.068,04
28	Geane Dos Santos Batista	Refeitório	R\$ 1.781,19
29	Samuel Siqueira Costa	Segurança patrimonial	R\$ 1.892,09
30	Higor Gabriel De Freitas	Almoxarifado industrial	R\$ 2.535,65
31	Reinaldo Rodrigues De Souza	Manutenção elétrica	R\$ 5.486,00
32	Jose Dias De Souza Filho	Manutenção mecânica	R\$ 5.064,00
33	Paulo Andre Da Silva	Manutenção elétrica	R\$ 4.300,00
34	Israel Araujo Lima	Segurança patrimonial	R\$ 2.349,37
35	Simoni Rosa Galvao	Financeiro	R\$ 9.442,14
36	Jose Marcos Fidelis Da Silva	Recepção milho	R\$ 2.701,08
37	Maria Das Vitorias Da Silva	Laboratório cana	R\$ 3.085,37
38	Renan Allef Gomes	Laboratório cereais	R\$ 5.344,26
39	Francisco Eduardo Mourao De	Recepção milho	R\$ 2.701,08
40	Amaro Praxedes Dionizio Filho	Frota interna	R\$ 2.972,50
41	Jhony Da Silva Santos	Manutenção elétrica	R\$ 5.486,00
42	Anna Carolina Vieira De Oliveira	Jurídico	R\$ 6.857,50
43	Joao Victor Dos Santos Da Silva	Frota interna	R\$ 2.447,83
44	Jose Fidelis Da Silva	Secagem	R\$ 2.000,00
45	Alex Jose Dos Santos	Frota interna	R\$ 2.972,50
46	Jose Kleyton Dos Santos	Caldeira cana	R\$ 5.083,50
47	Claudijane Alexandre Dos	Refeitório	R\$ 1.781,19
48	Paulo Felix Dos Santos	Recepção milho	R\$ 1.828,47
49	Carlos Michael Rocha Mendes	Tecnologia da Informação e	R\$ 2.450,21
50	Leonildo Ponciano Dos Santos	Recepção milho	R\$ 2.727,62
51	Kayque Antonio Dos Santos	Fermentação	R\$ 2.256,72
52	Moises Ocanha Costa	Almoxarifado industrial	R\$ 2.392,13
53	Dionaik Da Silva Gonçalves	Compras	R\$ 5.000,00
54	Anelize Silva Rodrigues	Laboratório cana	R\$ 1.635,00
55	Ivamar De Araujo	Moagem	R\$ 1.828,47
56	Marinetti Dias Alvarenga	Refeitório	R\$ 1.662,72
57	Jucivan Santos Arruda	Administrativo	R\$ 553,85
58	Viviane Aureliana De Jesus	Administrativo	R\$ 553,85
59	Raquel Correa Bezerra	Jurídico	R\$ 10.695,45
60	Benildo De Araujo Silva	Destilaria cana	R\$ 5.500,00
61	Valmir Rodrigues Dos Santos	Secagem	R\$ 2.901,25
62	Rogério Fiali	Recepção milho	R\$ 2.518,98
63	Alexandro Ferreira De Campos	Calderaria	R\$ 4.213,20
64	Joao Marcos Rodrigues Da Silva	Destilaria cana	R\$ 3.532,14





65	Bruno Jhonatan Silva Souza	Manutenção elétrica	R\$ 3.059,50
66	Josimar Batista Da Silva	Destilaria cana	R\$ 4.006,18
67	Luiz Paulo Da Silva	Moagem	R\$ 3.166,32
68	Lucas Da Silva Macena	Laboratório cereais	R\$ 4.431,00
69	Jhony Dias Das Chagas	Destilaria cana	R\$ 2.687,80
70	Marilene Auxiliadora Da Silva	Refeitório	R\$ 2.182,83
71	Jose De Carvalho Ramos	Recepção milho	R\$ 4.063,95
72	Ana Clebia Da Silva Araujo	Laboratório cereais	R\$ 2.886,10
73	Keyla Cristina Santos Silva	Balança	R\$ 3.228,07
74	Andrea Maria Da Silva	Laboratório cana	R\$ 2.220,08
75	Flavio Manoel Dos Santos	Frota interna	R\$ 1.635,00
76	Antonio Jose Da Silva	Recepção milho	R\$ 2.727,62
77	Ana Paula Ferreira De Campos	Laboratório cereais	R\$ 2.886,10
78	Marcio Silva Dos Santos	Frota interna	R\$ 2.972,50
79	Maria Gabriela Da Silva Souza	Contabilidade	R\$ 2.110,00
80	Izandro Jorge Silva Santos	Balança	R\$ 3.405,61
81	Jackson Anildo Lins De Lima	Moagem	R\$ 2.849,06
82	Geiza Lima De Andrade	Administrativo	R\$ 1.828,47
83	Rafaela Dandara Ramos	Balança	R\$ 2.220,00
84	Paulo Vinicius Ferreira	Posto de Abastecimento	R\$ 1.813,26
85	Jenilson Gomes Dos Santos	Laboratório cana	R\$ 1.635,00
86	Francisco Carlos Alves De	Manutenção elétrica	R\$ 3.059,50
87	Joao Henrique Da Silva	Recepção milho	R\$ 1.828,47
88	Aberval Vieira Figueiredo	Recepção milho	R\$ 1.828,47
89	Renaldo Zanesco Bezerra	Contabilidade	R\$ 4.800,00
90	Luiz Felipe Lindner Araujo	Administrativo	R\$ 553,85
91	Geovanna Maria Da Costa	Administrativo	R\$ 553,85
92	Rondineia Batista De Souza	Financeiro	R\$ 2.637,19
93	Valdir Donizete De Azevedo	Serviços de Apoio	R\$ 4.800,25
94	Severino Do Ramos Santos Lima	Manutenção mecânica	R\$ 4.800,25
95	Joelson Da Silva Lins	Recepção milho	R\$ 2.144,98
96	Ediane Maria Da Silva	Laboratório cereais	R\$ 3.476,44
97	Luzia Toratti Leonel	Caldeira cana	R\$ 3.400,00
98	Claudimar Pereira De Sousa	Oficina automotiva	R\$ 5.317,05
99	Felipe De Alcantara	Segurança patrimonial	R\$ 3.071,01
100	Augusto Cesar De Arruda	Recepção milho	R\$ 2.139,32
101	Jose Roberto Cabral Dos	Segurança patrimonial	R\$ 2.727,62
102	Eduardo Antonio Ferreira	Destilaria cana	R\$ 2.139,33
103	Edmilson Goncalves De Moraes	Medicina e segurança do trabalho	R\$ 3.532,14
104	Cristiane Souza De Almeida	Financeiro	R\$ 4.731,99
105	Lorena Berto Dockhorn	Manutenção elétrica	R\$ 3.228,07





106	Edson Carlos Scatolin	Almoxarifado industrial	R\$ 5.068,04
107	Mailon Ojeda Colman	Transporte de Cana	R\$ 1.800,00
108	Francisco Rodrigues Dos	Posto de Abastecimento	R\$ 2.972,50
109	Renan Jose Da Silva	Laboratório cana	R\$ 2.256,72
110	Andreia De Souza Oliveira	Laboratório cana	R\$ 1.776,04
111	Athyson Ferreira Nunes	Secagem	R\$ 2.036,15
112	Rikelmy Silva Cardoso	Refeitório	R\$ 2.479,25
113	Salvador Alves De Brito	Moagem	R\$ 2.383,62
114	Wellington Lima Da Silva	Laboratório cereais	R\$ 2.003,91
115	Isabela Keren Souza	Laboratório cana	R\$ 2.040,29
116	Leticia Do Espirito Santo	Manutenção elétrica	R\$ 1.635,00
117	Railton Da Silva Santos	Almoxarifado industrial	R\$ 3.059,50
118	Diogo Guimaraes Das Neves	Posto de Abastecimento	R\$ 1.800,00
119	Marcos Euzebio De Almeida	Laboratório cereais	R\$ 2.256,72
120	Regina Celma Maria Paula	Caldeira cana	R\$ 1.635,00
121	Eric De Araujo Valim	Administrativo	R\$ 1.906,20
122	Valderson Junior Ortiz Silva	Calderaria	R\$ 553,85
123	Claudio Jose De Andrade	Frota interna	R\$ 10.685,16
124	Genival Da Silva	Manutenção elétrica	R\$ 5.308,21
125	Everton Juvenal Da Silva	Frota interna	R\$ 5.802,50
126	Jose Cicero Dos Santos	Manutenção mecânica	R\$ 4.406,82
127	Joao Paulo Da Silva	Recepção milho	R\$ 3.903,50
128	Asturio Brites De Araujo	Destilaria cana	R\$ 3.220,09
129	Joao Paulo De Barros Santos	Moagem	R\$ 4.300,00
130	Jose Marques Dos Santos Silva	Calderaria	R\$ 4.747,50
131	Geilson Alves De Souza	Manutenção elétrica	R\$ 5.064,00
132	Nilber Gonçalves Vieira	Presidência	R\$ 5.068,04
133	Luiz Carlos Ticianel	Secagem	R\$ 11.188,28
134	Daniel Felipe Da Silva	Laboratório cereais	R\$ 5.064,00
135	Luana De Melo Araujo	Posto de Abastecimento	R\$ 2.886,10
136	Benedita Cristina Da Silva	Recursos humanos	R\$ 1.813,26
137	Ariane Tavares Da Silva	Refeitório	R\$ 710,00
138	Ariane Valeria De Jesus	Frota interna	R\$ 1.662,72
139	Edson Alfredo Dos Santos	Destilaria cana	R\$ 4.406,82
140	Joao Luiz Martins Da Silva	Posto de Abastecimento	R\$ 2.687,08
141	Erick Jorge Almeida Dos Santos	Administrativo	R\$ 3.195,45
142	Kelliane Adriano Da Silva	Administrativo	R\$ 1.635,00
143	Rafaela Baldissera De Lima	Administrativo	R\$ 553,85
144	Emanuelly Ziliotto Ribeiro	Recursos humanos	R\$ 553,85
145	Igor Cesar Moreira De Oliveira	Gerência / supervisor industrial	R\$ 3.669,44
146	Jose Antonio De Souza	Moagem	R\$ 10.337,15





147	Sebastiao Felix Do Nascimento	Moagem	R\$ 5.660,98
148	Sandomark Rodrigues Santana	Calderaria	R\$ 10.000,00
149	Pedro Viana De Araujo Filho	Oficina automotiva	R\$ 5.210,16
150	Amarildo Sadi Olson	Posto de Abastecimento	R\$ 7.807,00
151	Domilson Santana Santos	Destilaria cana	R\$ 3.195,45
152	Jose Cicero Da Silva	Segurança patrimonial	R\$ 4.300,00
153	Ednaldo Silva Souza	Destilaria cana	R\$ 4.746,00
154	Jose Roberto De Melo Da Silva	Manutenção mecânica	R\$ 4.006,18
155	Eriberto Da Costa Silva	Manutenção mecânica	R\$ 5.064,00
156	Genivaldo Dos Santos Araujo	Manutenção mecânica	R\$ 5.275,00
157	Geraldo Aparecido Da Silva	Jurídico	R\$ 5.064,00
158	Debora Laura Penha Almeida	Recepção milho	R\$ 6.857,50
159	Valdoberto Dos Santos Silva	Caldeira cana	R\$ 4.380,45
160	Jose Flavio Santos	Moagem	R\$ 3.323,25
161	Maciel Pedro Da Silva	Laboratório cereais	R\$ 3.903,50
162	Maria De Fatima Toratti Leonel	Recepção milho	R\$ 2.886,10
163	Leandro Henrique Da Silva	Laboratório cereais	R\$ 4.063,95
164	Juliana Santos Borges Roca	Laboratório cereais	R\$ 2.886,10
165	Cicera Araujo Matuchaki	Laboratório cana	R\$ 2.479,25
166	Mercia Maria Da Silva	Refeitório	R\$ 1.781,19
167	Damiao Da Silva	Refeitório	R\$ 1.781,19
168	Tamires Alves Da Silva	Balança	R\$ 3.405,61
169	Jose Soares Tavares	Caldeira cana	R\$ 1.906,20
170	Robson Eduardo Batista Dantas	Fermentação	R\$ 2.392,13
171	Danielle Gomes Oliveira	Laboratório cereais	R\$ 2.215,50
172	Edilson Soares Da Silva	Gestão ambiental	R\$ 1.828,47
173	Einstein Carvalho Costa Junior	Recepção milho	R\$ 2.701,08
174	Renan Lucas Trevilato De Jesus	Almoxarifado industrial	R\$ 5.500,00
175	Ryhan Ferro Barbosa	Manutenção mecânica	R\$ 1.906,20
176	Thiago Coutinho Mendonça	Cozimento	R\$ 1.906,20
177	Andre Barbosa De Andrade	Administrativo	R\$ 553,85
178	Cristiano Almeida De Oliveira	Administrativo	R\$ 553,85
179	Maria Luiza Ferreira Dos Santos	Administrativo	R\$ 553,85
180	Elisa Gabrielly Lemes Ferreira	Administrativo	R\$ 553,85
181	Joao Antonio Francelino	Manutenção elétrica	R\$ 5.486,00
182	Ronaldo Rocha Silva	Frota interna	R\$ 19.644,81
183	Renato Borges Viana	Tesouraria	R\$ 6.516,28
184	Antonio Dos Santos Felipe	Secagem	R\$ 3.030,33
185	Ozileide Barbosa Da Silva	Caldeira cana	R\$ 3.323,25
186	Fagner Silva Nery Borges	Manutenção mecânica	R\$ 5.064,00
187	Lais Laura Nunes De Almeida	Tesouraria	R\$ 6.071,19





188	Celia Maria Da Conceicao Da	Caldeira cana	R\$ 3.400,00
189	Jose Marcones Messias Barbosa	Calderaria	R\$ 3.798,00
190	Jose Hilton Martins De Oliveira	Serviços de Apoio	R\$ 2.342,10
191	Flavio Henrique Da Silva	Moagem	R\$ 3.376,00
192	Henrique Lima Da Silva	Destilaria cana	R\$ 4.006,18
193	Miclaudio Santos Da Silva	Secagem	R\$ 2.901,25
194	Ezequiel Antunes Fernandes	Posto de Abastecimento	R\$ 2.588,25
195	Tais Aparecida Soares Dos	Segurança patrimonial	R\$ 1.892,09
196	Jose Oseas Cabral De Melo	Segurança patrimonial	R\$ 1.892,09
197	Manoel Messias Dos Santos	Caldeira cana	R\$ 3.376,00
198	Ericks Magalhães Moreira	Refeitório	R\$ 2.427,43
199	Igor Jose Silva Rocha	Laboratório cana	R\$ 2.256,72
200	Dheyson Santos Sousa	Manutenção mecânica	R\$ 4.009,00
201	Gelma De Jesus Rodrigues	Refeitório	R\$ 1.781,19
202	Francisco Alves Sousa	Caldeira cana	R\$ 3.400,00
203	Andre Jose Santos Da Silva	Moagem	R\$ 1.828,47
204	Jackson Barros Da Silva	Cozimento	R\$ 2.200,00
205	Carlos Venilson Costa Pereira	Cozimento	R\$ 1.906,20
206	Raphael Felipe Da Silva Dezani	Administrativo	R\$ 553,85
207	Nicole Barbosa Alves	Administrativo	R\$ 553,85
208	Lenir Avelina Da Silva	Refeitório	R\$ 2.489,78
209	Marcelo Bissoli	Gerência / supervisor industrial	R\$ 11.012,35
210	Carlos Fernando Cabral Dos	Frota interna	R\$ 2.948,52
211	Joao Felipe Da Silva	Laboratório cana	R\$ 5.867,25
212	Genilson Dos Santos Araujo	Moagem	R\$ 5.660,98
213	Cicero Santana Da Silva	Moagem	R\$ 5.660,98
214	Klebson Batista Honorato Dos	Manutenção elétrica	R\$ 4.114,50
215	Edmar Soares De Oliveira	Posto de Abastecimento	R\$ 4.927,27
216	Rute Jovina Pulquerio Da Silva	Diretoria Administrativa e Financeira	R\$ 8.972,61
217	Jose Edson Dias De Souza	Aquecimento / filtração / decantação	R\$ 3.088,40
218	Jose Cicero Da Silva	Fermentação	R\$ 2.392,13
219	Robenilson Afonso Dos Santos	Refeitório	R\$ 5.666,99
220	Edilson Dos Santos Ribas	Cozimento	R\$ 5.064,00
221	Josinaldo Jose Dos Santos	Caldeira cana	R\$ 3.323,25
222	Mateus Santos Borges	Posto de Abastecimento	R\$ 3.195,45
223	Alex Guatel Dos Santos	Posto de Abastecimento	R\$ 3.195,45
224	Igor Correa De Oliveira	Contabilidade	R\$ 3.100,00
225	Kevyny Dos Santos Silva	Secagem	R\$ 2.901,25
226	Diovana Dos Reis Magahim	Contabilidade	R\$ 3.165,00
227	Thais Alves Da Silva	Laboratório cereais	R\$ 2.472,23
228	Mario Januarico Costa	Frota interna	R\$ 2.948,52





229	Vitor Gabriel Silva Nascimento	Cozimento	R\$ 2.901,25
230	Jayne Camilly De Sa Silva	Contabilidade	R\$ 2.110,00
231	Pedro Gabriel Alves Da Silva	Secagem	R\$ 2.901,25
232	Josiane Da Rocha Oliveira	Refeitório	R\$ 2.182,83
233	Ana Alice Souza Da Silva	Refeitório	R\$ 2.383,62
234	Luciana Vieira Dos Reis	Balança	R\$ 2.220,00
235	Carlos Alexandre Moreira Leite	Oficina automotiva	R\$ 2.972,50
236	Liliane Maria Melo Da Silva	Laboratório cana	R\$ 1.635,00
237	Joao Vitor Da Silva Santos	Destilaria cana	R\$ 1.635,00
238	Jose Joaquim Dos Santos Neto	Caldeira cana	R\$ 4.009,01
239	Bruno Alves De Farias	Moagem	R\$ 1.828,47
240	Adilson Pereira Da Silva	Frota interna	R\$ 1.635,00
241	Francisco Marcelo Barbosa	Manutenção mecânica	R\$ 5.064,00
242	Rosilda Rodrigues Silva	Refeitório	R\$ 1.662,72

SOLOS AGRO FLORESTAL LTDA RELAÇÃO DE FUNCIONÁRIOS POSIÇÃO EM 11/2023.			
	FUNCIONÁRIO	CARGO	SALÁRIO
1	Joseval De Jesus	Op. Maquinas agrícolas	R\$ 3.229,45
2	Antonio Gomes Da Costa	Aux. De controle de pragas II	R\$ 2.026,14
3	Jose Bento Da Silva	Técnico agrícola II	R\$ 5.592,43
4	Juscelino Gomes Da Silva	Op. De motoniveladora	R\$ 4.746,97
5	Jose Lourenco Da Silva	Fiscal de campo i	R\$ 3.365,35
6	Amilson Divino Pinto	Líder de mecanização	R\$ 5.446,46
7	Geraldo Dos Santos	Op. Maquinas agrícolas II	R\$ 2.934,50
8	Jose Alcides Justino Filho	Op. Maquinas agrícolas II	R\$ 2.934,50
9	Alberto Gomes Martins	Técnico agrícola	R\$ 9.167,48
10	Antonio Da Silva	Op. De uniporte III	R\$ 3.475,88
11	Gilberto Candido Da Silva	Trabalhador rural	R\$ 1.650,00
12	Antonio Ramos Da Silva	Aux. Controle de pragas	R\$ 1.650,00
13	Francisco Pereira Costa	Zelador	R\$ 2.029,82
14	Eucrides Natalino Da Silva	Auxiliar agrícola	R\$ 1.650,00
15	Rufino Oliveira Dos Santos	Tratorista II	R\$ 2.934,50
16	Valdeci Rodrigues Dos Santos	Op. Maquinas agrícolas II	R\$ 2.934,50
17	Vilmar Alves Soares	Encdo. De tratos culturais	R\$ 12.941,06
18	Alan Junior Silva Justino	Operador de munck	R\$ 3.432,82
19	Gilvan Rodrigues Justino	Auxiliar agrícola	R\$ 1.650,00
20	Jose Durval Da Silva Filho	Auxiliar agrícola	R\$ 1.650,00
21	Marcos Pereira Vicente	Auxiliar agrícola	R\$ 1.650,00
22	Jose Dias Da Silva	Auxiliar agrícola II	R\$ 1.915,23
23	Daniel Santos Almeida	Aux. De controle de pragas II	R\$ 1.650,00





24	Edivaldinho Pereira Luz	Auxiliar agrícola	R\$ 1.650,00
25	Gilson Pereira Santos	Auxiliar agrícola	R\$ 1.650,00
26	Arcan Otaviano Da Silva	Auxiliar agrícola	R\$ 1.650,00
27	Edivaldo Angelo Da Silva	Auxiliar agrícola	R\$ 1.650,00
28	Edgar Dos Santos Moreira	Auxiliar agrícola	R\$ 1.650,00
29	Antonio Avelino Alves	Op. Máquinas agrícolas II	R\$ 2.934,50
30	Flavio De Jesus Da Silva	Auxiliar agrícola	R\$ 1.650,00
31	Jose Pereira Neto	Auxiliar agrícola	R\$ 1.650,00
32	Daniel Da Silva Santos	Auxiliar agrícola	R\$ 1.650,00
33	Jose Eufrausino De Sousa	Auxiliar agrícola	R\$ 1.650,00

Já as empresas Libra Etanol Participações Societárias Ltda., Agro Industrial Rio Portela Ltda., Tellus Mater Biocombustíveis Ltda., e os Produtores Rurais, Luiz Carlos Ticianel e Mariselma Freire de Arruda Ticianel, declaram não possuir nenhum empregado, conforme se verifica dos ids. 135466912, 135466913 e 135466916.

Destaca-se que não foi apresentado a declaração de quantitativo ou ausência de fator gerador, emitido pela GFIP – SEFIP 8.40 junto a Receita Federal do Brasil-RFB, e/ou o e-Social (Sistema de Escrituração Digital das Obrigações Fiscais, Previdenciárias e Trabalhistas), para análise e confirmação das informações relativas aos trabalhadores.





6. PERFIL DA DÍVIDA

Conforme dispõe o artigo 51, III, da LRF, os Requerentes apresentaram documentação capaz de identificar os créditos existentes até a data do pedido de recuperação judicial, permitindo a análise do endividamento do Grupo, sem adentrar as particularidades de cada operação, o que deverá ocorrer na fase de verificação de créditos.

A relação de credores foi apresentada em conjunto, à id. 135463278, especificando-se os créditos por classe, valor, indicação do endereço físico de cada credor, natureza e sua origem, os quais totalizam o montante de **R\$ 534.723.679,56** (quinhentos e trinta e quatro milhões, setecentos e vinte e três mil, seiscentos e setenta e nove reais e cinquenta e seis centavos)., vejamos:

PROPORÇÃO DOS CRÉDITOS NA LISTA DE CREDITORES

Classe de Credores	Proporção Créditos	Quantidade Credores	Valor Equivalente
<i>Classe I – Trabalhista</i>	0,11%	50	R\$ 591.062,47
<i>Classe II – Garantia real</i>	0,0%	-	R\$ -
<i>Classe III – Quirografário</i>	99,89%	469	R\$ 534.132.617,09
<i>Classe IV – ME/EPP</i>	0,0%	-	R\$ -
TOTAL GERAL	100%	519	R\$ 534.723.679,56

No decorrer da elaboração do presente laudo, as Requerentes forneceram a relação de credores com o apontamento do devedor, conforme consta no arquivo anexo.

Do perfil dos créditos apresentados na tabela acima, verificou-se que a maior classe credora é a classe III – Quirografário com 99,89% do montante total da dívida, sendo oriundo de empréstimos e financiamento, empresas e pessoas físicas - que são fornecedores de capital de giro, e produtos e serviços, totalizando a quantia de R\$ 534.132.617,09 (quinhentos e trinta e





quatro milhões, cento e trinta e dois mil, seiscentos e dezessete reais e nove centavos). Isto significa que a dívida do Grupo Requerentes está consubstanciada em instituições financeiras e fornecedores.

Os credores da classe I – Trabalhista, constituem 0,11% do total da dívida, perfazendo a quantia de R\$ 591.062,47 (quinhentos e noventa e um mil e sessenta e dois reais e quarenta e sete centavos).

Ainda, os valores apresentados no Balanço Patrimonial em 31/10/2023, no PASSIVO CIRCULANTE E NÃO CIRCULANTE, divergente com os valores apresentados na relação de credores, não sendo possível identificar se é em virtude de inconsistências de dados, ou não sujeição dos créditos ao procedimento (extraconcursal).

Segue demonstrativo da diferença.

DESTILARIA DE ALCOOL LIBRA LTDA	
PASSIVO	VALOR
PASSIVO CIRCULANTE	292.672.572,60
PASSIVO NÃO CIRCULANTE	81.344.754,54
	374.017.327,14
SOLOS AGRO FLORESTAL LTDA e PRODUTORES RURAIS	
PASSIVO	VALOR
PASSIVO CIRCULANTE	49.467.986,54
PASSIVO NÃO CIRCULANTE	18.895.263,09
	68.363.249,63
LIBRA ETANOL PARTICIPACOES SOCIETARIAS LTDA	
PASSIVO	VALOR
PASSIVO CIRCULANTE	284.694.327,37
PASSIVO NÃO CIRCULANTE	-
	284.694.327,37
TOTAL	727.074.904,14
VALOR TOTAL DOS PASSIVOS CIRCULANTES E NÃO CIRCULANTES APRESENTADOS NO PROCESSO	534.723.679,56
DIFERENÇA A MAIOR NO PASSIVO CIRCULANTE E NÃO CIRCULANTE	192.351.224,58 Carece esclarecimentos

No que se refere ao passivo fiscal, vê-se que a declaração de endividamento tributário foi apresentada à id. 135466931 e 135701341, indicando o passivo total do Grupo no valor de R\$ 364.564.665,68 (quinhentos e trinta e quatro milhões, setecentos e vinte três mil, setecentos e setenta e nove reais e cinquenta e seis centavos), dividido da seguinte forma:





ENDIVIDAMENTO TRIBUTÁRIO EM 30/10/2023	
Fazenda Pública Municipal	R\$ 1.582.794,87
Fazenda Pública Estadual	R\$ 213.285.069,70
Fazenda Pública Federal	R\$ 149.696.801,11
TOTAL	R\$ 364.564.665,68

Após solicitação desta auxiliar, foram disponibilizadas as declarações individualizadas por empresa, os quais seguem anexas, apontando endividamento conforme segue:

Destilaria de Alcool Libra Ltda.	Endividamento tributário em 30/11/2023
Fazenda Pública Municipal	R\$ 1.582.794,87
Fazenda Pública Estadual	R\$ 213.285.069,70
Fazenda Pública Federal	R\$ 134.248.331,93
TOTAL	R\$ 349.116.196,50

Tellus Mater Biocombustíveis Ltda.	Endividamento tributário em 30/11/2023
Fazenda Pública Municipal	R\$ 0,00
Fazenda Pública Estadual	R\$ 0,00
Fazenda Pública Federal	R\$ 633.250,00
TOTAL	R\$ 633.250,00

Solos Agro Florestal Ltda.	Endividamento tributário em 30/11/2023
Fazenda Pública Municipal	R\$ 0,00
Fazenda Pública Estadual	R\$ 0,00
Fazenda Pública Federal	R\$ 14.815.219,18
TOTAL	R\$ 14.815.219,18

As empresas Libra Etanol Participações Societárias Ltda., Agro Industrial Rio Portela Ltda., e os Produtores Rurais, Luiz Carlos Ticianel e Mariselma Freire de Arruda Ticianel, declaram não possuir débitos tributários, o que pode ser confirmado na documentação contábil analisada.





7. ANÁLISE DA DOCUMENTAÇÃO CONTÁBIL

A disponibilização dos Balanços Patrimoniais e DRE's dos exercícios de 2020, 2021, 2022 e 31/10/2023, viabilizou a análise das demonstrações contábeis juntadas na exordial, e as disponibilizadas no curso da perícia, bem como a verificação metodológica científica na construção de indicadores financeiros.

Abaixo segue verificação contábil alocada por Requerente e, ao final, o consolidado do Grupo Libra Bioenergia.

7.1. DESTILARIA DE ÁLCOOL LIBRA LTDA.

ATIVO				
	31/10/2023	31/12/2022	31/12/2021	31/12/2020
-				-
ATIVO CIRCULANTE				
DISPONÍVEL				
BENS NUMERÁRIOS				
CAIXA / FUNDO FIXO	210.453,44	206.609,77	203.419,83	2.149,94
INSTITUIÇÕES				
FINANCEIRAS				
BANCOS CONTA				
MOVIMENTO	44.862,23	1.234,09	14.208,61	501.928,37
APLICAÇÕES				
FINANCEIRAS	170.722,57	401.305,27	629.584,31	606.788,26
-				-
REALIZÁVEL A CURTO				
PRAZO				
VALORES A RECEBER				
Cheques Pré-Datados de				
Cientes	96.011.969,02	-	-	-
Cientes Diversos a				
Receber (Etanol)	12.929.688,27	-	-	-
Cientes Diversos a				
Receber (DDG/WDG)	552.102,46	-	-	-
Cientes Diversos a				
Receber (Outros)	- 161.493,04	-	-	-





VALORES A COMPENSAR	-	-	-	101.991.779,70
CLIENTES	-	112.890.403,46	134.524.775,68	3.876.047,14
Outras Contas a Receber	128.738,24	-	2.501.585,21	1.469.902,67
ADIANTAMENTOS				
ADIANTAMENTO A FORNECEDORES	29.297.389,56	15.783.716,86	25.693.067,23	23.771.048,78
ADIANTAMENTO (DIVERSOS)	152.691,89	-	-	14.649,52
Adiantamentos a Colaboradores	531.088,15	593.102,89	235.396,08	68.930,71
OUTROS VALORES A REALIZAR				
IRRF a Recuperar	95.381,88	-	-	-
IRPJ a Recuperar	1.592.924,95	-	-	-
CSLL a Recuperar	579.932,98	-	-	-
PIS a Recuperar	2.319.831,07	-	-	-
COFINS a Recuperar	10.771.870,10	-	-	-
ICMS a Recuperar	53.563,41	-	-	-
Outros Impostos Recuperáveis	46.252,05	-	-	-
TRIBUTOS A RECUPERAR	-	16.048.121,89	9.129.095,68	13.374.897,26
CONTRATOS DE MUTUOS	-	-	-	4.478.508,65
DEPOSITOS JUDICIAIS	-	-	-	2.194.286,84
DESPESAS ANTECIPADAS	-	-	-	40.989,26
CUSTOS A APROPRIAR	-	-	-	11.437.176,36
CONTRATOS DE MÚTUOS				
Edilson José Negreli	3.105.922,14	-	-	-
Luiz Carlos Ticianel	191.952,90	-	-	-
Piero Vincenzo Parini	1.180.633,61	-	-	-



OUTROS CRÉDITOS

Depósitos Judiciais	4.558.034,03	-	-	-
Despesas Antecipadas	92.940,77	-	-	-
Custos de Entresafra a Apropriar	14.657.667,26	-	-	-

ESTOQUES

Estoques de Produtos Acabados	12.162.515,50	38.782.316,62	14.094.470,58	29.304.909,14
Estoques Matéria Prima	1.288.391,39	3.684.558,95	32.085.230,12	-
Estoques de Materiais	3.038.919,90	6.348.229,27	7.878.055,47	-
Estoques de Subprodutos	70.639,91	-	1.527.937,46	466.207,54

DESPESAS DO EXERCÍCIO SEGUINTE

Despesas Antecipadas	-	14.319.503,95	12.022.716,56	-
----------------------	---	---------------	---------------	---

VALORES A RECEBER

Outros Créditos	-	8.876.405,33	8.220.720,64	-
-----------------	---	--------------	--------------	---

CONTAS DE COMPENSAÇÃO

Remessa Recebida	430.432,18	-	-	-
------------------	------------	---	---	---

ATIVO NÃO CIRCULANTE REALIZAVEL A LONGO PRAZO CLIENTES

Juros a receber	-	5.989.870,82	-	5.989.870,82	1.276.116,94	20.556.703,23
-----------------	---	--------------	---	--------------	--------------	---------------

CONTRATOS DE MÚTUOS

João Luiz Arruda Ticianel	16.995,70	16.995,70	16.995,70	-
---------------------------	-----------	-----------	-----------	---

IMOBILIZADO ATIVO FIXO

IMOBILIZAÇÕES GERAIS	-	-	-	27.453.687,60
----------------------	---	---	---	---------------





Imóveis	16.393.665,81	14.712.911,02	14.995.845,55	-
Máquinas e Equipamentos	9.862.116,98	- 7.636.189,73	6.470.700,50	-
Infra-Estrutura	2.825.292,03	-	-	-
Veículos	208.617,81	2.489,76	37.270,92	-
Móveis e Utensílios	749.706,59	246.189,58	296.911,23	-
Intangível	22.693,75	5.950,00	-	-
Propriedade Para Investimento	1.391.646,83	-	-	-
(-) Perdas por Desvalorização Impairment	- 2.267.861,04	-	-	-
(-) DEPRECIAÇÃO ACUMULADA				
(-) Imóveis	- 2.147.054,52	-	-	-
(-) Máquinas e Equipamentos	- 18.410.311,93	-	-	- 18.471.966,47
(-) Infra-Estrutura	- 1.897.939,07	-	-	-
(-) Veículos	- 235.112,35	-	-	-
(-) Móveis e Utensílios	- 534.514,80	-	-	-
MAIS VALIA DE ATIVOS IMOBILIZADOS				
MAIS VALIA DE ATIVOS IMOBILIZADOS	-	-	-	196.147.470,41
Imóveis	67.491.521,10	79.890.470,34	79.890.470,34	-
Máquinas e Equipamentos	114.723.981,48	115.075.045,56	115.075.496,16	-
Infra-Estrutura	12.398.949,24	-	-	-
Veículos	1.145.735,65	1.145.735,65	1.145.735,65	-
Móveis e Utensílios	386.381,74	35.768,26	35.768,26	-
TOTAL DO ATIVO	392.240.659,00	411.411.481,00	449.094.540,83	417.349.984,70





PASSIVO				
	31/10/2023	31/12/2022	31/12/2021	31/12/2020
<u>PASSIVO CIRCULANTE</u>				
EXIGÍVEL A CURTO PRAZO				
FORNECEDORES				
Fornecedores Nacionais e Internacionais	216.470.781,17	124.634.186,52	90.788.338,40	58.597.473,91
Solos Agro Florestal	42.035.434,84	-	-	-
(-) Juros a Vencer	82.084.554,12	-	-	-
TRIBUTOS A RECOLHER				
ICMS a Recolher	42.997.001,11	-	-	-
PIS a Recolher	5.775,90	-	-	-
COFINS a Recolher	602.884,95	-	-	-
IPI a Recolher	134.784,42	-	-	-
IRPJ a Recolher	1.592.924,95	-	-	-
CSLL a Recolher	579.932,98	-	-	-
IRRF a Recolher	301.771,33	-	-	-
Tributos Retidos a recolher	2.201.541,82	-	-	-
Fundeic / Fundeb a Recolher	1.780,76	-	-	-
OBRIGAÇÕES TRABALHISTAS				
Salários a Pagar	241.106,22	1.303.070,43	996.442,48	-
Férias a Pagar	1.389.715,08	-	-	-
13º Salário a Pagar	1.683.018,06	-	-	-
Rescisões Trabalhistas	10.051,39	-	-	-
Outras Obrigações	17.845,12	-	-	-
OBRIGAÇÕES SOCIAIS				
INSS a Recolher	27.453.109,05	28.624.056,03	21.857.084,21	15.241.599,25
FGTS a Recolher	3.719.517,40	-	-	-





IRRF a Recolher	3.918.349,34	-	-	-
Outras Obrigações Sociais	875.841,67	-	-	-
EMPRÉSTIMOS				
Empréstimos Diversos	90.262.366,06	70.092.865,54	92.793.624,08	148.297.321,46
(-) Juros a Apropriar	80.098.532,05	-	-	-
ADIANTAMENTO DE CLIENTES				
Clientes Diversos - Etanol	101.964.270,52	95.351.321,50	89.785.190,14	81.073.649,14
Clientes Diversos - Outros	1.589.341,95	-	-	-
MÚTUOS ENTRE SÓCIOS / COLIGADAS				
Luiz Carlos Ticianel	16.607,00	-	-	-
Pedro Aires	11.083,09	-	-	-
Outras Contas	6.132,78	-	-	-
OUTRAS CONTAS A PAGAR				
Outras Contas a Pagar	3.982,72	-	-	-
Cheques a Compensar	355.899,35	-	-	-
CONTAS DE COMPENSAÇÃO				
Remessa Recebida	430.432,18	-	-	-
OUTRAS OBRIGAÇÕES				
Obrigações Tributárias	-	47.961.832,01	44.741.784,74	10.109.926,30
Provisões Férias e Décimo	-	570.804,72	870.602,50	-
Outras Provisões	-	602.921,65	517.703,92	-
Credores Diversos	-	1.060.949,89	3.293.919,46	4.062.412,12
Adiantamento de Sócios	-	33.822,87	27.690,09	16.607,00





PASSIVO NÃO CIRCULANTE				
EXIGÍVEL A LONGO PRAZO				
FORNECEDORES				
FORNECEDORES				
DIVERSOS	62.231.444,38	62.231.444,38	62.231.444,38	62.231.444,38
CREDORES DIVERSOS				
Empréstimos e Financiamentos	1.889.786,98	1.889.786,98	1.889.786,98	3.889.786,98
Parcelamentos Fiscais	4.266.942,83	4.266.942,83	4.266.942,83	4.266.942,83
Outros Passivos	240.235.597,39	263.216.707,74	263.333.169,18	240.235.597,39
ADIANTAMENTOS				
ADIANTAMENTO PARA FUTURO AUMENTO DE CAPI				
Adiantamento de Clientes - Outros	17.110.945,71	-	-	17.110.945,71
Outros	45.585,00	-	-	-
CONTRATOS DE MUTUOS				
MUTUOS ENTRE SÓCIOS / COLIGADAS				
	66.992,47	-	-	66.992,47
CONTINGÊNCIAS				
CONTINGÊNCIAS	5.759.297,63	-	-	8.980.758,10
PATRIMÔNIO LÍQUIDO				
CAPITAL RESERVAS E RESULTADO				
CAPITAL SUBSCRITO E INTEGRALIZADO				
Luiz Carlos Ticianeli	14.400,00	14.400,00	14.400,00	14.400,00
Libra Etanol Participações Societárias Ltda	1.425.600,00	1.425.600,00	1.425.600,00	1.425.600,00
RESERVAS				
Reservas de Capital	2.556.331,45	2.556.331,45	2.556.331,45	2.556.331,45
Ajuste de Avaliação Patrimonial	129.457.330,47	129.457.330,47	129.457.330,47	129.457.330,47
RESULTADOS ACUMULADOS				
Lucro do Período	1.797.447,11	-	-	-
(-) Prejuízos Acumulados	376.404.623,88	- 373.878.159,59	313.860.758,74	370.285.134,26





(-) Prejuízo do Período	-	-	-	-
Ajustes de Exercícios Anteriores	27.792.071,92	-	-	-
TOTAL DO PASSIVO	392.240.659,00	411.411.481,00	449.094.540,83	417.349.984,70

DEMONSTRATIVOS DE RESULTADOS - DRE

	31/10/2023	31/12/2022	31/12/2021	31/12/2020
RECEITA OPERACIONAL BRUTA	202.926.605,52	172.110.735,41	427.328.423,94	301.786.776,90
Venda de Etanol Hidratado	191.029.223,06	161.728.283,47	387.353.817,52	-
Venda de Etanol Anidro	1.307,00	-	13.285.260,88	-
Venda de DDG/WDG	11.227.151,65	9.795.121,80	26.214.336,95	-
Venda de Óleo Fúsel	671.537,81	-	-	-
Venda de Cana-de-açúcar	-	1.629,00	-	-
Outras Receitas	-	585.701,14	475.008,59	-
DEDUÇÕES DA RECEITA BRUTA	- 28.712.436,69	- 28.557.289,46	- 77.557.679,98	- 59.695.275,70
ICMS sob vendas	- 21.250.789,26	- 25.823.871,28	60.679.131,39	-
IPI sob Vendas	44.217,89	-	35.810,78	-
COFINS sob Faturamento	5.722.219,01	2.245.270,91	13.798.084,69	-
PIS sob Faturamento	1.244.861,21	487.882,04	2.999.663,53	-
Fundeic / Funded sob Vendas	42.922,58	265,23	44.989,59	-
ICMS - Substituição Tributária	407.426,74	-	-	-
CUSTO DOS PRODUTOS VENDIDOS	- 172.982.179,15	- 156.786.719,77	314.864.069,58	- 233.323.218,55
Custo Etanol Hidratado	- 169.000.311,95	- 151.643.069,48	299.438.411,96	-





Custo Etanol Anidro	-	-	11.782.638,89	-
Custo DDG/WDG	3.981.867,20	5.143.650,29	3.643.018,73	-
DESPESAS OPERACIONAIS				
DESPESAS ADMINISTRATIVAS	- 12.324.738,09	- 19.438.640,80	16.903.216,42	26.707.448,76
DESPESAS COM PESSOAL PRÓPRIO	- 3.388.359,19	- 4.116.676,69	4.795.333,88	26.707.448,76
Salários	1.752.005,62	2.083.684,44	1.944.023,74	-
Horas Extras	34.881,01	27.457,42	49.842,00	-
Rescisões	33.273,64	39.680,39	37.448,73	-
Férias	255.910,13	346.434,34	498.029,51	-
13º Salário	174.850,83	215.349,26	195.030,60	-
Transporte	-	1.476,00	2.788,00	-
Bolsas de Estudo	-	-	800,00	-
Seguros	-	-	267,22	-
Assistência Médica e Congeneres	36.088,21	13.798,82	27.345,25	-
Ajuda de Custo	-	55.429,74	-	-
Gratificação / Bonificação	-	37.883,46	-	-
Programa Jovem Aprendiz	-	20.792,58	-	-
INSS	702.007,78	836.690,47	849.559,16	-
FGTS	295.133,08	272.265,34	938.010,10	-
Alimentação	58.017,27	67.044,51	69.627,19	-
Processos e Acordo	-	-	-	-
Trabalhistas	-	86.799,64	-	-
Outras Despesas Administrativas	-	11.890,28	182.562,38	-
Outras Despesas com Pessoal	46.191,62	-	-	-
DESPESAS COM UTILIDADES E SERVIÇOS	- 8.936.378,90	- 15.321.964,11	12.107.882,54	-





Energia Elétrica	-	-	-
	19.184,45	21.221,92	25.445,85
Aluguel / Condomínio	-	-	-
	119.986,67	158.599,25	104.601,47
Combustíveis e Lubrificantes	-	-	-
	158.709,86	381.945,19	384.263,90
Correios	-	-	-
	253,25	985,40	5.983,90
Depreciação Máquinas / Veículos / Equipamentos	-	-	-
	111.355,92	119.466,62	118.234,24
Despesas Com Assistência Social	-	-	-
	2.148,59	1.718,00	7.328,00
Despesas com Viagens e Estadias	-	-	-
	-	652.472,50	26.022,40
Despesas Com Refeições	-	-	-
	23.528,61	-	-
Despesas de Cartório	-	-	-
	17.230,90	83.414,07	116.316,69
Equipamentos de Segurança EPI/EPC	-	-	-
	3.552,27	26.135,46	23.003,56
Fretes e Carretos	-	-	-
	255.113,90	1.770.323,23	726.996,05
Serviços de Auditoria / Consultoria	-	-	-
	1.153.170,12	2.171.569,99	1.778.625,66
INSS - Outros	-	-	-
	122.425,37	-	73.109,90
Assinaturas Periódicas	-	-	-
	30.077,52	42.300,48	42.362,09
Manut. e Reparo Prédios e Instalações	-	-	-
	31.292,59	66.744,38	56.873,80
Manut. e Reparo Móveis e Utensílios	-	-	-
	27.812,36	17.642,93	42.997,79
Manut. e Reparo Equip. de Informática / Comunicação	-	-	-
	18.281,80	38.160,00	4.260,60
Material de Uso e Consumo	-	-	-
	317.144,37	464.475,75	570.407,50
Seguros Diversos	-	-	-
	58.969,72	61.844,91	84.595,06
Telefone	-	-	-
	61.889,69	63.568,49	88.358,47
Manutenção e Implantação de Software	-	-	-
	523.169,84	541.309,05	604.862,16
Locação de Máquinas, Veículos e Equipamentos	-	-	-
	152.455,24	222.570,84	276.382,18
Serviços Tomados PJ	-	-	-
	4.192.113,07	6.168.575,90	6.107.571,23
Cartão Corporativo	-	-	-
	-	90.748,00	131.638,01
Taxas Diversas	-	-	-
	16.809,63	950.237,14	1.947,82





ICMS Consumo Próprio	-	22.420,13	-	-
ICMS Bonificação	-	927,02	-	-
Insumos	-	1.512,50	-	-
Manutenção de Máquinas	-	-	-	-
Veículos e Equipamentos	12.255,60	244.856,21	-	-
INSS - Autônomos e Outros	-	171.331,88	-	-
Pró-Labore	-	127.260,00	-	-
Alimentação	-	30.323,77	-	-
Arrendamento Rural	620.831,15	597.266,80	-	-
Outros Gastos Indedutíveis	2.348,94	-	29.663,48	-
Outras Despesas com Serviços	931.324,69	70.683,84	728.075,53	-
DESPESAS TRIUTÁRIAS / JUDICIAIS	- 1.862.050,58 -		1.686.934,46	1.457.151,90
DESPESAS TRIBUTÁRIAS	- 1.674.274,17 -		1.414.830,17	1.457.151,90
IPTU	-	-	40.791,78	-
Impostos e Taxas Diversas	1.178.115,88	-	810.258,83	-
Outras Despesas Tributárias	379.627,39	-	355.171,42	-
ICMS Bonificação	1.086,30	-	24.373,13	-
ICMS Consumo Próprio	23.059,68	-	184.235,01	-
IPVA e Licenciamentos	92.384,92	-	-	-
PROCESSOS JUDICIAIS	187.776,41	-	272.104,29	-
Processos e Acordo	-	-	-	-
Trabalhistas	187.776,41	-	272.104,29	-
GASTOS COM INSUMOS / MATERIAIS	- 100.209,19	-	167.062,23	-
INSUMOS	41.722,59	-	2.123,85	-
Insumos Industriais	41.682,57	-	823,85	-





Insumos Agrícolas	-	-	-	-
	40,02	-	1.300,00	
MATERIAIS	58.486,60	-	164.938,38	-
Materiais de Manutenção Ind / Veic / Equip.	-	-	-	-
	39.808,73	-	89.496,57	
Material P/ Caldeiraria	-	-	-	-
	293,05	-	4.106,15	
Materiais de Manut Veiculo (Indústria / Agrícola)	-	-	-	-
	18.356,03	-	71.319,46	
Materiais De Laboratório	-	-	-	-
	28,79	-	16,20	
UTILIDADES E SERVIÇOS	63.489,08	-	45.038,81	-
SERVIÇOS DE MANUTENÇÃO INDUSTRIAL / AGRICOLA	63.489,08	-	45.038,81	-
Manutenção de Equipamentos Industriais	-	-	-	-
	11.115,23	-	40.251,56	
Manutenção Equipamentos Agrícolas	-	-	-	-
	225,49	-	97,07	
Serviços de Análise	-	-	-	-
	52.148,36	-	4.690,18	
RECEITAS E DESPESAS FINANCEIRAS	- 14.737.778,35	- 23.709.729,07	- 18.202.491,32	- 21.803.666,13
RECEITAS FINANCEIRAS	20.443,78	288.293,07	86.037,20	21.803.666,13
Descontos Obtidos	-	-	-	-
	0,08	224.955,54	61.917,24	
Juros Recebidos	-	-	-	-
	20,55	11,24	1.214,23	
Rendimentos de Aplicações Financeiras	-	-	-	-
	20.423,31	63.326,29	22.905,73	
DESPESAS FINANCEIRAS	- 14.758.222,13	- 23.998.022,14	- 18.288.528,52	-
Descontos Concedidos	-	-	-	-
	438.282,30	465.863,97	8.847.306,08	
Despesas Bancárias	-	-	-	-
	243.971,01	135.144,88	60.165,60	
IOF - Imposto s/ Operação Financeira	-	-	-	-
	8.228,13		112,23	
Juros Passivos	-	-	-	-
	13.938.995,40	23.579.502,93	26.085.585,85	
Multas	-	-	-	-





Impostos, Contribuições e Comissões	-	-	-	-
Outras Despesas Financeiras	128.745,29	-	15.723,19	-
	-	749.238,30	-	-
	-	-	974.247,73	-
OUTRAS RECEITAS E DESPESAS OPERACIONAIS	1.861.650,80	- 3.705.614,37	1.375.052,64	- 9.759.599,76
OUTRAS RECEITAS OPERACIONAIS	6.040.940,75	664.091,05	3.197.138,34	-
Alienação de Investimento/Imobilizado	-	-	140.500,00	-
Bonificação Recebida	125,00	26.127,22	220.998,04	-
Vendas de Sucatas	12.900,00	-	80.585,21	-
Crédito Presumido ICMS (Subvenção Governamental)	2.135.240,77	-	2.044.712,36	-
Outras Receitas Operacionais	3.892.674,98	637.963,83	710.342,73	-
OUTRAS DESPESAS OPERACIONAIS	- 4.179.289,95	- 4.369.705,42	- 1.822.085,70	- 9.759.599,76
Despesas Indedutíveis	815.261,98	975.648,88	957.201,18	-
Despesas RJ	270.439,76	-	2.896.812,36	-
Outras Despesas com Operacional	-	-	-	-
Operacional	2.961.489,30	3.394.056,54	3.769.991,79	-
Comissão Sob Vendas (Etanol)	-	-	-	-
	132.098,91	-	-	-
Bonificação de Produtos	-	-	8.294,91	9.759.599,76
PREJUÍZO DO EXERCÍCIO	- 25.994.624,81	- 60.087.258,06	- 723.016,22	- 50.959.583,90

Com relação aos balanços patrimoniais e demonstrações de resultados dos anos de 2020, 2021, 2022 e 31/10/2023, observa-se que não há indicação clara da transferência dos resultados apurados para o PATRIMÔNIO LÍQUIDO da empresa.

Ademais, não foram apresentados os detalhamentos dos resultados nas contas implantadas no PATRIMÔNIO LÍQUIDO, sendo necessário esclarecimentos.





Analisando os relatórios contábeis apresentados, exibimos o resumo do faturamento médio mensal e anual dos anos de 2020, 2021, 2022 e 31/10/2023, e os custos, despesas e deduções deste mesmo período:

Ano	Faturamento (R\$)	Faturamento Médio Mensal (R\$)
2020	301.786.776,90	25.148.898,08
2021	427.328.423,94	35.610.702,00
2022	172.110.735,41	14.342.561,28
31/10/2023	202.926.605,52	20.292.660,55

Ano	Receita (R\$)	Custos/Despesas/Deduções	Resultado (R\$)
2020	301.786.776,90	- 352.746.360,80	- 50.959.583,90
2021	427.328.423,94	- 428.051.440,16	- 723.016,22
2022	172.110.735,41	- 232.197.993,47	- 60.087.258,06
31/10/2023	202.926.605,52	- 228.921.230,33	- 25.994.624,81

Durante todos os períodos em 2020, 2021, 2022 e 31/10/2023, a empresa Destilaria de Álcool Libra Ltda. obteve resultado negativo (prejuízo), conforme demonstrados no quadro acima.

A partir das demonstrações contábeis apresentadas no período de 31/10/2023, foram calculados os índices de Liquidez Corrente, Liquidez Geral, Solvência Geral, Endividamento e de Capitalização conforme indicados a seguir:

I - ÍNDICE DE LIQUIDEZ CORRENTE (ILC)		VALORES	ÍNDICE
ILC =	$\frac{\text{ATIVO CIRCULANTE}}{\text{PASSIVO CIRCULANTE}}$	= $\frac{196.106.018,82}{377.488.220,46}$	0,52
II - ÍNDICE DE LIQUIDEZ GERAL (ILG)		VALORES	ÍNDICE
ILG =	$\frac{\text{ATIVO CIRCULANTE} + \text{ATIVO NÃO CIRCULANTE}}{\text{PASSIVO CIRCULANTE} + \text{PASSIVO NÃO CIRCULANTE}}$	= $\frac{392.240.659,00}{709.094.812,85}$	0,55
III - ÍNDICE DE SOLVÊNCIA GERAL (ISG)		VALORES	ÍNDICE
ISG =	$\frac{\text{ATIVO TOTAL}}{\text{PASSIVO CIRCULANTE} + \text{PASSIVO NÃO CIRCULANTE}}$	= $\frac{392.240.659,00}{709.094.812,85}$	0,55
IV - GRAU DE ENDIVIDAMENTO GERAL (GEG)		VALORES	ÍNDICE
GEG =	$\frac{\text{PASSIVO CIRCULANTE} + \text{PASSIVO NÃO CIRCULANTE}}{\text{ATIVO TOTAL}}$	= $\frac{709.094.812,85}{392.240.659,00}$	1,81





- *Liquidez Corrente: o possui R\$ 0,52 para cada R\$ 1,00 de dívida de curto prazo, dentro das obrigações de curto prazo o grupo não possui recursos para pagamento do total de suas obrigações;*

- *Liquidez Geral: o possui R\$ 0,55 para cada R\$ 1,00 de dívida de curto e longo prazo, ou seja, o grupo não possui recursos suficientes para pagamentos de suas obrigações;*

- *Solvência Geral: o possui R\$ 0,55 para cada R\$ 1,00 de dívida de curto prazo, não possuindo recursos para pagamento do total de suas obrigações;*

- *Endividamento Geral: o possui R\$ 1,81 para cada R\$ 1,00 de dívida de curto e longo prazo, ou seja, não tem tempo suficiente para quitar as dívidas.*

Da análise das informações acima, observa-se que a Requerente Destilaria de Álcool Libra Ltda. apresenta Índice Geral de Insolvência de 0,55, o que significa dizer que tem para cada R\$ 1,00 (um real) de dívida somente R\$ 0,55 (cinquenta e cinco centavos) de capacidade de pagamento.

No mais, possui R\$ 1,81 (um real e oitenta um centavo) de dívidas para cada R\$ 1,00 (um real) de bens e direitos, tendo o seu ativo comprometido com dívidas de curto e longo prazo, ou seja, **O ENDIVIDAMENTO GERAL ESTÁ COMPROMETIDO COM O SEU CAPITAL.**

7.2. LIBRA ETANOL PARTICIPAÇÕES SOCIETÁRIA LTDA.

Inicialmente, necessário pontuar que a demonstrativo de resultado do exercício da empresa Requerente Libra Etanol Participações Societária Ltda. do exercício 31/10/2023 foi apresentado com valores zerados, de modo que carece de esclarecimentos sobre os dados relativos à equivalência patrimonial.

Ainda, esclarecer que a empresa Libra Etanol Participações Societária Ltda., por ser uma holding gestora das demais empresas do Grupo, não realizou nenhuma atividade operacional, financeira ou patrimonial durante o período analisado, conforme consolidado abaixo.

	ATIVO			
	31/10/2023	31/12/2022	31/12/2021	31/12/2020
<u>ATIVO CIRCULANTE</u>				
<u>DISPONÍVEL</u>				



**INVESTIMENTOS
PARTICIPAÇÕES
SOCIETÁRIAS**

 Participação Societária -
Destilaria de Alcool Libra
Ltda (Investimento
Permanente)

TOTAL DO ATIVO
PASSIVO

	31/10/2023	31/12/2022	31/12/2021	31/12/2020
<u>PASSIVO CIRCULANTE</u>				
Provisão Por Investimento com PL Negativo Empresa				
Participação Societária - Destilaria de Alcool Libra Ltda (Investimento Permanente)	284.694.327,3 7	284.694.327,3 7	225.037.022,8 2	224.395.749,6 4
<u>PATRIMÔNIO LÍQUIDO</u>				
CAPITAL RESERVAS E RESULTADO				
CAPITAL SOCIAL				
CAPITAL SUBSCRITO E INTEGRALIZADO				
Luiz Carlos Ticianeli	570.240,00	570.240,00	570.240,00	570.240,00
Izelia Ticianeli	356.400,00	356.400,00	356.400,00	356.400,00
Piero Vincenzo Parini	356.400,00	356.400,00	356.400,00	356.400,00
Pedro Aires	142.560,00	142.560,00	142.560,00	142.560,00
<u>RESULTADOS ACUMULADOS</u>				
Lucros Acumulados	90.177.847,12	90.177.847,12	90.177.847,12	90.177.847,12
Lucro do Período	-	-	-	-
	-	-	-	-
	316.640.469,9	316.640.469,9	315.999.196,7	265.549.208,7
(-) Prejuízos Acumulados	4	4	6	0
	-	-	-	-
(-) Prejuízo do Período	59.657.304,55	59.657.304,55	641.273,18	50.449.988,06
Ajustes de Exercícios Anteriores	-	-	-	-
TOTAL DO PASSIVO	0,00	0,00	-	-





DEMONSTRATIVOS DE RESULTADOS - DRE				
	31/10/2023	31/12/2022	31/12/2021	31/12/2020
DESPESAS OPERACIONAIS				
DESPESAS OPERACIONAIS				
DESPESAS ADMINISTRATIVAS				
OUTRAS RECEITAS E				
DESPESAS OPERACIONAIS				
Equivalência Patrimonial	-	59.657.304,55	641.273,18	50.449.988,06
PREJUÍZO DO EXERCÍCIO	-	59.657.304,55	641.273,18	50.449.988,06

Analisando os relatórios contábeis apresentados, exibimos o resumo do faturamento médio mensal e anual dos anos de 2020, 2021, 2022 e 31/10/2023 (zerado), e os custos, despesas e deduções deste mesmo período:

Ano	Faturamento (R\$)	Faturamento Médio Mensal (R\$)
2020	-	-
2021	-	-
2022	-	-
31/10/2023	-	-

Ano	Receita (R\$)	Custos/Despesas/Deduções	Resultado (R\$)
2020	-	50.449.988,06	- 50.449.988,06
2021	-	641.273,18	- 641.273,18
2022	-	59.657.304,55	- 59.657.304,55
31/10/2023	-	-	-

Durante todos os períodos analisados, verifica-se que a empresa Libra Etanol Participações Societária Ltda. obteve resultado negativo (prejuízo), conforme demonstrados no quadro acima.





A partir das demonstrações contábeis apresentadas no período de 31/10/2023, foram calculados os índices de Liquidez Corrente, Liquidez Geral, Solvência Geral, Endividamento e de Capitalização conforme indicados a seguir:

I - ÍNDICE DE LIQUIDEZ CORRENTE (ILC)		VALORES	ÍNDICE
ILC =	$\frac{\text{ATIVO CIRCULANTE}}{\text{PASSIVO CIRCULANTE}}$	= $\frac{-}{284.694.327,37}$	-
II - ÍNDICE DE LIQUIDEZ GERAL (ILG)		VALORES	ÍNDICE
ILG =	$\frac{\text{ATIVO CIRCULANTE} + \text{ATIVO NÃO CIRCULANTE}}{\text{PASSIVO CIRCULANTE} + \text{PASSIVO NÃO CIRCULANTE}}$	= $\frac{-}{284.694.327,37}$	-
III - ÍNDICE DE SOLVÊNCIA GERAL (ISG)		VALORES	ÍNDICE
ISG =	$\frac{\text{ATIVO TOTAL}}{\text{PASSIVO CIRCULANTE} + \text{PASSIVO NÃO CIRCULANTE}}$	= $\frac{-}{284.694.327,37}$	-
IV - GRAU DE ENDIVIDAMENTO GERAL (GEG)		VALORES	ÍNDICE
GEG =	$\frac{\text{PASSIVO CIRCULANTE} + \text{PASSIVO NÃO CIRCULANTE}}{\text{ATIVO TOTAL}}$	= $\frac{284.694.327,37}{-}$	-

- *Liquidez Corrente: a empresa possui R\$ 0,00 para cada R\$ 1,00 de dívida de curto prazo dentro das obrigações de curto prazo o grupo possui recursos para pagamento do total de suas obrigações;*

- *Liquidez Geral: a empresa possui R\$ 0,00 para cada R\$ 1,00 de dívida de curto e longo prazo, ou seja, o grupo possui recursos suficientes para pagamentos de suas obrigações;*

- *Solvência Geral: a empresa possui R\$ 0,00 para cada R\$ 1,00 de dívida de curto prazo, possuindo recursos para pagamento do total de suas obrigações;*

- *Endividamento Geral: a empresa possui R\$ 0,00 para cada R\$ 1,00 de dívida de curto e longo prazo, ou seja, tem tempo suficiente para quitar as dívidas.*

Das Demonstrações Financeiras, e após concluída verificação das informações apresentadas, observa-se que a análise dos índices dos Balanços Patrimoniais da holding está prejudicada em virtude dos saldos estão zerados, sendo certo que os valores a serem considerados devem ser das empresas controladas.





7.3. AGRO INDUSTRIAL RIO PORTELA LTDA.

ATIVO				
	31/10/2023	31/12/2022	31/12/2021	31/12/2020
ATIVO CIRCULANTE				
DISPONÍVEL				
BANCOS CONTA MOVIMENTO				
BANCO BRADESCO	- 479,53		120.160,55	76.317,27
- EMPRESAS COLIGADAS - CLIENTES				
DESTILARIA DE ALCOOL LIBRA LTDA	- -		-	150.230,90
- ADIANTAMENTO A CLIENTES				
CLIENTES DIVERSOS	227.769,11	328.466,15	223.784,52	-
ATIVO NÃO CIRCULANTE				
IMOBILIZADO				
IMÓVEIS				
RURAIS	- 10.805,66		10.805,66	10.805,66
INSTALAÇÕES				
INSTALAÇÕES	- 8.470,00		8.470,00	8.470,00
(-) DEPRECIações, AMORT. E EXAUS. ACUMUL				
(-) DEPRECIações DE INSTALAÇÕES	- 2.622,00	-	- 1.748,00	- 1.748,00
TOTAL DO ATIVO	227.769,11	345.599,34	361.472,73	244.075,83

PASSIVO				
	31/10/2023	31/12/2022	31/12/2021	31/12/2020
PASSIVO CIRCULANTE				
CONTRATOS DE MUTUOS				
EMPRESAS COLIGADAS				
DESTILARIA ALCOOL LIBRA LTDA	-	116.630,10	120.160,55	-
-				





CONTAS A PAGAR				
OBRIGAÇÕES COM PESSOAL				
HONORARIOS A PAGAR	17.000,00	9.500,00	12.000,00	-
PATRIMÔNIO LÍQUIDO				
CAPITAL SOCIAL				
CAPITAL SUBSCRITO				
CAPITAL SOCIAL	600.000,00	600.000,00	600.000,00	600.000,00
LUCROS OU PREJUÍZOS				
LUCROS OU PREJUÍZOS ACUMULADOS				
(-) PREJUÍZOS ACUMULADOS	- 380.530,76	- 370.687,82	- 355.924,17	- 352.544,07
LUCROS OU PREJUÍZOS DO EXERCÍCIO				
(-) PREJUÍZOS DO EXERCÍCIO	- 8.700,13	- 9.842,94	- 14.763,65	- 3.380,10
TOTAL DO PASSIVO	227.769,11	345.599,34	361.472,73	244.075,83

DEMONSTRATIVOS DE RESULTADOS - DRE				
	31/10/2023	31/12/2022	31/12/2021	- 31/12/2020
RECEITA LÍQUIDA	-	-	-	-
LUCRO BRUTO	-	-	-	-
DESPEAS OPERACIONAIS	-	-	-	-
DESPEAS ADMINISTRATIVA				
ASSISTÊNCIA CONTÁBIL	- 6.000,00	- 6.000,00	- 12.000,00	-
DESP. COM DEPRECIações E AMORTIZAÇÕES	-	874,00	-	874,00
DESPEAS FINANCEIRAS				
DESPEAS BANCARIAS	- 2.700,13	- 2.968,94	- 2.763,65	- 2.506,10
RESULTADO OPERACIONAL	- 8.700,13	- 9.842,94	- 14.763,65	- 3.380,10
PREJUÍZO DO EXERCÍCIO	- 8.700,13	- 9.842,94	- 14.763,65	- 3.380,10





Analisando os relatórios contábeis apresentados, exibimos o resumo do faturamento médio mensal e anual dos anos de 2020, 2021, 2022 e 31/10/2023, e os custos, despesas e deduções deste mesmo período:

Ano	Faturamento (R\$)	Faturamento Médio Mensal (R\$)
2020	-	-
2021	-	-
2022	-	-
31/10/2023	-	-

Ano	Receita (R\$)	Custos/Despesas/Deduções	Resultado (R\$)
2020	-	3.380,10	- 3.380,10
2021	-	14.763,65	- 14.763,65
2022	-	9.842,94	- 9.842,94
31/10/2023	-	8.700,13	8.700,13

Durante todos os períodos em 2020, 2021, 2022 e 31/10/2023, a empresa o Agro Industrial Rio Portela Ltda. obteve resultado negativo (prejuízo), conforme demonstrados no quadro acima.

A partir das demonstrações contábeis apresentadas no período de 31/10/2023, foram calculados os índices de Liquidez Corrente, Liquidez Geral, Solvência Geral, Endividamento e de Capitalização conforme indicados a seguir:

ILC =	I - ÍNDICE DE LIQUIDEZ CORRENTE (ILC)	VALORES	ÍNDICE
	$\frac{\text{ATIVO CIRCULANTE}}{\text{PASSIVO CIRCULANTE}}$	= 227.769,11 17.000,00	13,40
ILG =	II - ÍNDICE DE LIQUIDEZ GERAL (ILG)	VALORES	ÍNDICE
	$\frac{\text{ATIVO CIRCULANTE} + \text{REALIZ. LONGO PRAZO}}{\text{PASSIVO CIRCULANTE} + \text{PASSIVO NÃO CIRCULANTE}}$	= 227.769,11 17.000,00	13,40
ISG =	III - ÍNDICE DE SOLVÊNCIA GERAL (ISG)	VALORES	ÍNDICE
	$\frac{\text{ATIVO TOTAL}}{\text{PASSIVO CIRCULANTE} + \text{PASSIVO NÃO CIRCULANTE}}$	= 227.769,11 17.000,00	13,40
GEG =	IV - GRAU DE ENDIVIDAMENTO GERAL (GEG)	VALORES	ÍNDICE
	$\frac{\text{PASSIVO CIRCULANTE} + \text{PASSIVO NÃO CIRCULANTE}}{\text{ATIVO TOTAL}}$	= 17.000,00 227.769,11	0,07





- *Liquidez Corrente: a empresa possui R\$ 13,40 para cada R\$ 1,00 de dívida de curto prazo dentro das obrigações de curto prazo o grupo possui recursos para pagamento do total de suas obrigações;*
- *Liquidez Geral: a empresa possui R\$ 13,40 para cada R\$ 1,00 de dívida de curto e longo prazo, ou seja, o grupo possui recursos suficientes para pagamentos de suas obrigações;*
- *Solvência Geral: a empresa possui R\$ 13,40 para cada R\$ 1,00 de dívida de curto prazo, possuindo recursos para pagamento do total de suas obrigações;*
- *Endividamento Geral: a empresa possui R\$ 0,07 para cada R\$ 1,00 de dívida de curto e longo prazo, ou seja, tem tempo suficiente para quitar as dívidas.*

Pelas Demonstrações Financeiras, e após finalizada a análise das informações apresentadas, observa-se que a Requerente Agro Industrial Rio Portela apresenta Índice Geral de Insolvência de 13,40, o que significa dizer que tem para cada R\$ 1,00 (um real) de dívida, R\$ 13,40 (treze reais e quarenta centavos) de capacidade de pagamento.

No mais, possui R\$ 0,07 (sete centavos) de dívidas para cada R\$ 1,00 (um real) de bens e direitos, ou seja, O ENDIVIDAMENTO GERAL NÃO ESTÁ COMPROMETIDO COM O SEU CAPITAL.

7.4. TELLUS MATER BIOCOMBUSTÍVEIS LTDA.

ATIVO				
	31/10/2023	31/12/2022	31/12/2021	31/12/2020
ATIVO CIRCULANTE				
DISPONÍVEL				
BENS NUMERÁRIOS				
Bancos C/ Movimento	138,15	-	-	-
Banco Sicredi	-	202,09	461,27	280,47
Banco Sicoob	-	190,00	80,00	240,00
INSTITUIÇÕES				
FINANCEIRAS				
APLICAÇÕES FINANCEIRAS				
Aplicações Financeiras (Geral)	1.500,00	1.500,00	1.500,00	1.500,00





**REALIZÁVEL A CURTO
PRAZO**

VALORES A RECEBER

CLIENTES

Clientes Diversos a Receber
(Outros)

5.865.041,42 4.781.386,42 3.488.089,25 2.241.719,25

ATIVO NÃO CIRCULANTE

IMOBILIZADO

ATIVO FIXO

IMOBILIZAÇÕES GERAIS

Moveis e Utensilios 30.330,41 29.445,42 29.445,42 29.445,42

Computadores e Perifericos - 884,99 884,99 884,99

Máquinas e Equipamentos

Industriais 17.450.452,40 17.450.452,40 17.450.452,40 17.450.452,40

Veiculos Leves 2.667.201,20 2.667.201,20 2.667.201,20 2.667.201,20

Imobilizações em Andamento 2.368.697,48 2.368.697,48 2.368.697,48 2.368.697,48

Propriedade para

Investimento 45.887.175,68 - 15.356.548,72 - 15.356.548,72 - 15.356.548,72

(-) DEPRECIÇÃO

ACUMULADA

(-) Edifícios e Construções - 513.217,77 - 513.217,77 - 513.217,77 - 513.217,77

(-) Moveis e Utensilios 9.604,66 9.324,42 9.324,42 - 9.324,42

(-) Computadores e

Perifericos - 280,24 280,24 - 280,24

(-) Máquinas e Equipamentos

Industriais - 5.500.341,20 - 5.500.341,20 - 5.500.341,20 - 5.500.341,20

(-) Veiculos Leves - 1.136.969,14 - 1.136.969,14 - 1.136.969,14 - 1.136.969,14

PROPRIEDADE PARA

INVESTIMENTO

PROPRIEDADE PARA

INVESTIMENTO

PROPRIEDADE PARA

INVESTIMENTO

Propriedade para

Investimento - 15.356.548,72 15.356.548,72 15.356.548,72

Valor Justo (Propriedade para

Investimento) - 45.887.175,68 45.887.175,68 45.887.175,68

TOTAL DO ATIVO 67.110.403,97 66.027.002,91 64.733.854,92 63.487.464,12





PASSIVO				
	31/10/2023	31/12/2022	31/12/2021	31/12/2020
<u>PASSIVO CIRCULANTE</u>				
EXIGÍVEL A CURTO PRAZO				
OBRIGAÇÕES FISCAIS				
TRIBUTOS A RECOLHER				
PIS a recolher	32.890,00	25.740,00	12.870,00	8.580,00
COFINS a recolher	151.800,00	118.800,00	59.400,00	39.600,00
IRPJ a recolher	306.000,00	244.800,00	122.400,00	81.600,00
CSLL a recolher	142.560,00	114.048,00	57.024,00	38.016,00
- PARCELAMENTOS				
Parcelamento Federal	32.037,11	47.768,66	21.816,33	42.649,86
<u>PASSIVO NÃO CIRCULANTE</u>				
EXIGÍVEL A LONGO PRAZO				
OBRIGAÇÕES FISCAIS				
OBRIGAÇÕES SOCIAIS E FISCAIS				
Obrigações Fiscais	15.506.102,41	-	-	-
Impostos diferidos a pagar	-	15.601.639,73	15.601.639,73	15.601.639,73
<u>PATRIMÔNIO LÍQUIDO</u>				
CAPITAL RESERVAS E RESULTADO				
CAPITAL SOCIAL				
CAPITAL SUBSCRITO E INTEGRALIZADO				
Piero Vincenzo Parini	75.000,00	75.000,00	75.000,00	75.000,00
Pedro Aires	30.000,00	30.000,00	30.000,00	30.000,00
Celso Eduardo Ticianeli	75.000,00	75.000,00	75.000,00	75.000,00
Fabiola Rejane Arruda Ticianel Ridolfi	120.000,00	120.000,00	120.000,00	120.000,00
RESERVAS DE REAVALIAÇÃO				



RESERVAS DE REAVALIAÇÃO

Reservas de Reavaliação	26.311.390,94	26.311.390,94	26.311.390,94	26.311.390,94
Ajuste de Avaliação Patrimonial	23.388.343,60	-	-	-

AJUSTE DE AVALIAÇÃO PATRIMONIAL
AJUSTE DE AVALIAÇÃO PATRIMONIAL

Outros Resultados Abrangentes - Ajustes	-	23.388.343,60	23.388.343,60	23.388.343,60
---	---	---------------	---------------	---------------

RESULTADOS ACUMULADOS
RESULTADOS ACUMULADOS

Lucros Acumulados	5.057.850,39	3.914.789,40	3.914.789,40	3.914.789,40
Lucro do Período	2.120.574,93	2.294.365,31	-	-
Ajuste de Exercícios Anteriores	- 6.239.145,41	- 6.239.145,41	6.239.145,41	- 6.239.145,41
TOTAL DO PASSIVO	67.110.403,97	66.027.002,91	63.506.895,93	63.487.464,12

DEMONSTRATIVOS DE RESULTADOS - DRE

	31/10/2023	31/12/2022	31/12/2021	31/12/2020
RECEITA OPERACIONAL LIQUIDA				
Receita com Locação	1.100.000,00	1.320.000,00	1.320.000,00	1.320.000,00
IMPOSTOS SOBRE VENDAS				
(-) COFINS s/ Faturamento	33.000,00	39.600,00	19.800,00	48.180,00
(-) PIS s/ Faturamento	7.150,00	8.580,00	4.290,00	-
DESPESAS OPERACIONAIS				
DESPESAS ADMINISTRATIVAS				
DESPESAS COM UTILIDADES E SERVIÇOS				
Despesas Administrativas	-	134,08	8.312,50	134,26
Taxas Diversas	-	-	94,91	-
Outras Despesas com Serviços	109,05	-	-	-





DESPESAS ADMINISTRATIVA				
ASSISTÊNCIA CONTÁBIL	-	-	-	-
DESP. COM DEPRECIÇÕES E AMORTIZAÇÕES	-	-	-	-
DESPESAS COMERCIAIS	-	-	-	2.577,45
DESPESAS TRIBUTARIAS	95,34	-	-	5.197,64
RECEITAS / DESPESAS FINANCEIRAS	663,00	765,60	735,60	429,10
PROVISÃO PARA IRPJ / CSLL				
Imposto de Renda	61.200,00	81.600,00	40.800,00	119.616,00
Contribuição Social	28.512,00	38.016,00	19.008,00	-
PREJUÍZO DO EXERCÍCIO	969.270,61	1.151.304,32	1.226.958,99	1.143.865,55

Com relação aos balanços patrimoniais e demonstrações de resultados dos anos de 2020, 2021, 2022, e 31/10/2023, observa-se que não há indicação clara da transferência dos resultados apurados para o PATRIMÔNIO LÍQUIDO da empresa, demandando esclarecimentos.

Analisando os relatórios contábeis apresentados, exibimos o resumo do faturamento médio mensal e anual dos anos de 2020, 2021, 2022 e 31/10/2023, e os custos, despesas e deduções deste mesmo período.

Ano	Faturamento (R\$)	Faturamento Médio Mensal (R\$)
2020	1.320.000,00	110.000,00
2021	1.320.000,00	110.000,00
2022	1.320.000,00	110.000,00
31/10/2023	1.100.000,00	157.142,86

Ano	Receita (R\$)	Custos/Despesas/Deduções	Resultado (R\$)
2020	1.320.000,00	- 176.134,45	1.143.865,55
2021	1.320.000,00	- 93.041,01	1.226.958,99
2022	1.320.000,00	- 168.695,68	1.151.304,32
31/10/2023	1.100.000,00	- 130.729,39	969.270,61





Durante todos os períodos em 2020, 2021, 2022 e 31/10/2023, a empresa Tellus Matter Biocombustíveis Ltda. obteve resultado positivo, conforme demonstrados no quadro acima.

A partir das demonstrações contábeis apresentadas no período de 31/10/2023, foram calculados os índices de Liquidez Corrente, Liquidez Geral, Solvência Geral, Endividamento e de Capitalização conforme indicados a seguir:

I - ÍNDICE DE LIQUIDEZ CORRENTE (ILC)		VALORES	ÍNDICE
ILC =	$\frac{\text{ATIVO CIRCULANTE}}{\text{PASSIVO CIRCULANTE}}$	$\frac{5.865.041,42}{665.287,11}$	8,82
II - ÍNDICE DE LIQUIDEZ GERAL (ILG)		VALORES	ÍNDICE
ILG =	$\frac{\text{ATIVO CIRCULANTE} + \text{REALIZ. LONGO PRAZO}}{\text{PASSIVO CIRCULANTE} + \text{PASSIVO NÃO CIRCULANTE}}$	$\frac{67.110.403,97}{16.171.389,52}$	4,15
III - ÍNDICE DE SOLVÊNCIA GERAL (ISG)		VALORES	ÍNDICE
ISG =	$\frac{\text{ATIVO TOTAL}}{\text{PASSIVO CIRCULANTE} + \text{PASSIVO NÃO CIRCULANTE}}$	$\frac{67.110.403,97}{16.171.389,52}$	4,15
IV - GRAU DE ENDIVIDAMENTO GERAL (GEG)		VALORES	ÍNDICE
GEG =	$\frac{\text{PASSIVO CIRCULANTE} + \text{PASSIVO NÃO CIRCULANTE}}{\text{ATIVO TOTAL}}$	$\frac{16.171.389,52}{67.110.403,97}$	0,24

- *Liquidez Corrente: a empresa possui R\$ 8,82 para cada R\$ 1,00 de dívida de curto prazo, dentro das obrigações de curto prazo o grupo possui recursos para pagamento do total de suas obrigações;*

- *Liquidez Geral: a empresa possui R\$ 4,15 para cada R\$ 1,00 de dívida de curto e longo prazo, ou seja, o grupo possui recursos suficientes para pagamentos de suas obrigações;*

- *Solvência Geral: a empresa possui R\$ 4,15 para cada R\$ 1,00 de dívida de curto prazo, possuindo recursos para pagamento do total de suas obrigações;*

- *Endividamento Geral: a empresa possui R\$ 0,24 para cada R\$ 1,00 de dívida de curto e longo prazo, ou seja, tem tempo suficiente para quitar as dívidas.*

Pelas Demonstrações Financeiras, e após finalizada a análise das informações apresentadas, observa-se que a Requerente Tellus Mater apresenta Índice Geral de Insolvência de 4,15, o que significa dizer que tem para cada R\$ 1,00 (um real) de dívida, R\$ 4,15 (quatro reais e quinze centavos) de capacidade de pagamento. No mais, possui R\$ 0,24 (vinte e quatro centavos) de dívidas para cada R\$ 1,00 (um real) de bens e direitos, ou seja, **O ENDIVIDAMENTO GERAL NÃO ESTÁ COMPROMETIDO COM O SEU CAPITAL.**





7.5. SOLOS AGRO FLORESTAL LTDA.

ATIVO				
	31/10/2023	31/12/2022	31/12/2021	31/12/2020
-				-
ATIVO CIRCULANTE				
DISPONÍVEL				
BENS NUMERÁRIOS				
CAIXA / FUNDO FIXO	-	-	20,00	312,49
INSTITUIÇÕES				
FINANCEIRAS				
BANCOS CONTA				
MOVIMENTO	- 20.602,08	- 6.351,24	- 622,31	51.323,63
APLICAÇÕES				
FINANCEIRAS	27.133,69	28.607,44	46.216,93	23.890,75
-				
REALIZÁVEL A CURTO				
PRAZO				
VALORES A RECEBER				
Clientes Diversos a				
Receber (Outros)	42.515.531,53	-	-	-
CLIENTES	-	36.624.919,26	70,00	-
Outras Contas a Receber	-	-	-	-
ADIANTAMENTOS				
ADIANTAMENTO A				
FORNECEDORES	14.213.862,20	6.083.867,01	10.248.258,69	492.764,18
ADIANTAMENTO				
(DIVERSOS)	13.015,30	-	-	6.293,70
Adiantamentos a				
Colaboradores	- 134.518,88	- 67.838,93	- 36.477,27	-
OUTROS VALORES A				
REALIZAR				
IRRF a Recuperar	44.882,64	-	-	-
IRPJ a Recuperar	2.131.136,65	-	-	-
CSLL a Recuperar	764.329,19	-	-	-
PIS a Recuperar	547.466,16	-	-	-
COFINS a Recuperar	2.504.955,43	-	-	-





Outros Impostos Recuperáveis	-	0,03	-	-	-
TRIBUTOS A RECUPERAR			6.947.473,36	2.674.692,76	1.588.518,27
OUTROS CRÉDITOS					
Depósitos Judiciais		30.442,52	-	-	-
Despesas Antecipadas Custos de Entresafra a Apropriar		-	-	-	-
		573.172,99	-	-	-
ESTOQUES					
Estoques de Materiais		1.527.360,43	4.136.210,83	525.386,32	565.497,67
ATIVO BIOLÓGICO					
Ativo Biológico (Valor Justo)		12.257.774,29	12.257.774,29	12.257.774,29	25.224.474,65
Tratos Culturais		-	-	9.391.571,22	-
Tratos Culturais a Apropriar	-	3.322.035,58	-	957.767,24	-
DESPESAS DO EXERCÍCIO SEGUINTE					
Despesas Antecipadas		-	2.115.886,06	4.759.932,22	-
VALORES A RECEBER					
Outros Créditos		-	6.817,75	-	-
CONTAS DE COMPENSAÇÃO					
Remessa Recebida		50.316,45	-	-	-
ATIVO NÃO CIRCULANTE REALIZAVEL A LONGO PRAZO IMOBILIZADO ATIVO FIXO					
IMOBILIZAÇÕES GERAIS		-	-	-	3.577.040,35
Imóveis		20.330,08	33.093,67	35.288,83	-
Máquinas e Equipamentos		2.591.172,39	638.176,46	900.130,88	-





Infra-Estrutura	21.951,99	-	-	-
Veículos	907.967,80	- 48.960,20	174.737,92	-
Movéis e Utensílios	45.645,51	14.144,60	16.403,60	-
Intangível	45,41	45,41	-	-
Direito de Uso	30.389.762,92	-	20.823.759,43	30.389.762,92
Lavoura de Cana-de-açúcar	67.343.429,94	21.331.618,59	32.384.452,01	-
(-) Créditos PIS/C OFINS	- 799,20	-	-	-
(-) DEPRECIAÇÃO ACUMULADA				
(-) Máquinas e Equipamentos	- 2.170.126,37	-	-	- 1.958.900,00
(-) Infra-Estrutura	- 10.218,50	-	-	-
(-) Veículos	- 967.904,19	-	-	-
(-) Móveis e Utensílios	- 32.864,55	-	-	-
(-) Direito de Uso	- 9.566.003,49	-	-	- 9.566.003,49
(-) Lavouras	- 51.700.662,08	-	-	-
ATIVO BIOLÓGICO				
Lavoura de Cana-de-açúcar	-	-	-	- 54.399.290,96
(-) Depreciação / Amortização Acumulada	-	-	-	- 26.615.893,86
TOTAL DO ATIVO	110.595.950,56	90.095.484,36	95.159.362,76	78.178.372,22

PASSIVO				
	31/10/2023	31/12/2022	31/12/2021	31/12/2020
PASSIVO CIRCULANTE EXIGÍVEL A CURTO PRAZO FORNECEDORES				
Fornecedores Diversos	15.716.385,35	18.437.943,55	14.790.353,69	6.857.013,50
(-) Juros a Apropriar	- 5.989.870,82	-	-	-



Arrendamentos a Pagar	12.339.417,39	-	-	-
(-) Encargos Financeiros IFRS	- 1.901.789,19	-	-	-
TRIBUTOS A RECOLHER				
IRPJ a Recolher	3.735.150,50	-	-	-
CSLL a Recolher	1.350.414,18	-	-	-
Tributos Retidos a recolher	2.458.371,22	-	-	-
OBRIGAÇÕES TRABALHISTAS				
Salários a Pagar	- 402.841,92	- 866.734,57	- 808.254,67	-
Férias a Pagar	14.051,86	-	-	-
13º Salário a Pagar	229.762,21	-	-	-
Rescisões Trabalhistas	- 542.451,17	-	-	-
Outras Obrigações	-	2.672.738,93	-	63.459,20
OBRIGAÇÕES SOCIAIS				
INSS a Recolher	2.259.819,52	-	-	-
FGTS a Recolher	557.632,22	-	-	-
IRRF a Recolher	286.130,81	-	-	-
Outras Obrigações Sociais	57,47	-	2.168.530,58	1.890.920,78
EMPRÉSTIMOS				
Empréstimos Diversos	462.677,49	399.027,29	10.716,04	75.000,00
(-) Juros a Apropriar	- 48.523,69	-	-	-
ADIANTAMENTO DE CLIENTES				
Clientes Diversos - Etanol	- 700.790,00	-	-	-
Clientes Diversos - Outros	20.446.859,58	12.402.223,30	12.177.152,09	6.138.287,94
OUTRAS CONTAS A PAGAR				





Outras Contas a Pagar	-	-	5.989.870,82	11.610.288,14	32.987.198,59
Cheques a Compensar	9.845.099,45	-	-	-	-
CONTAS DE COMPENSAÇÃO					
Remessa Recebida	50.316,45	-	-	-	-
OUTRAS OBRIGAÇÕES					
Obrigações Tributárias	-	9.553.820,15	976.553,67	8.475,92	-
Provisões Férias e Décimo	-	54.374,12	101.409,75	-	-
Outras Provisões	-	25.067,87	21.575,53	-	-
Credores Diversos	-	9.895.415,90	1.522.675,33	-	-
PASSIVO NÃO CIRCULANTE EXIGÍVEL A LONGO PRAZO OUTRAS OBRIGAÇÕES					
Obrigações Fiscais	4.167.643,26	4.167.643,26	-	4.167.643,26	-
OUTRAS CONTAS A PAGAR					
Arrendamentos a Pagar	24.035.930,35	-	-	-	-
(-) Encargos Financeiros IFRS	-	5.140.667,26	-	-	-
CREDORES DIVERSOS					
Outros Passivos	-	-	23.062.906,35	18.895.263,09	-
PATRIMÔNIO LÍQUIDO CAPITAL RESERVAS E RESULTADO CAPITAL SUBSCRITO E INTEGRALIZADO					
Luiz Carlos Ticianeli	400.000,00	400.000,00	400.000,00	400.000,00	-
Izelia Ticianeli	250.000,00	250.000,00	250.000,00	250.000,00	-
Piero Vincenzo Parini	250.000,00	250.000,00	250.000,00	250.000,00	-





Pedro Aires	100.000,00	100.000,00	100.000,00	100.000,00
RESULTADOS ACUMULADOS				
Lucros Acumulados	21.748.419,26	15.837.502,23	14.528.254,97	6.095.109,94
Lucro do Período	3.922.650,09	-	-	-
(-) Prejuízos Acumulados	- 8.507.641,39	-	-	-
(-) Prejuízo do Período	- 4.793.463,95	-	-	-
Ajustes de Exercícios Anteriores	13.997.201,29	22.506.333,15	13.997.201,29	-
TOTAL DO PASSIVO	110.595.950,56	90.095.484,36	95.159.362,76	78.178.372,22

DEMONSTRATIVOS DE RESULTADOS - DRE				
-	31/10/2023	31/12/2022	31/12/2021	- 31/12/2020
RECEITA BRUTA	17.059.465,08	54.200.841,72	46.968.619,31	29.292.615,08
Venda de Cana de Açúcar	17.059.465,08	54.200.841,72	46.968.619,31	29.292.615,08
DEDUÇÕES DA RECEITA BRUTA	- 349.719,03	- 1.111.117,26	- 962.856,69	- 585.589,09
(-) INSS s/ Faturamento Rural	- 349.719,03	- 1.111.117,26	- 962.856,69	- 585.589,09
CUSTO DOS PRODUTOS VENDIDOS	- 16.343.817,84	- 34.522.608,53	- 17.175.288,56	- 23.972.758,53
Custo Produtos Vendidos - Cana (Depreciação)	-	-	-	12.014.419,17
Custo Produtos Vendidos - Cana (Trato Cultural)	- 16.343.817,84	- 34.522.608,53	- 17.175.288,56	13.307.462,06
Varição do Valor Justo dos Ativos Biológicos	-	-	-	12.257.774,29
(-) Estorno Varição do Valor Justo dos Ativos B	-	-	-	10.908.651,59
DESPESAS OPERACIONAIS				
DESPESAS ADMINISTRATIVAS	- 598.740,97	- 5.189.837,83	- 576.292,86	- 1.098.364,25
DESPESAS COM PESSOAL PRÓPRIO	- 118.134,58	- 350.377,00	- 905.099,65	- 403.375,77





Salários	-	66.690,69	-	158.747,22	-	328.311,33	-	255.948,27
Horas Extras	-	988,29	-	4.943,58	-	10.869,26	-	-
Rescisões	-	40,65	-	18.941,65	-	20.989,80	-	23.378,36
INSS	-	26.133,84	-	66.563,57	-	134.549,47	-	8.266,57
INSS s/ Férias	-	-	-	-	-	-	-	1.117,86
INSS s/ 13º Salário	-	-	-	-	-	-	-	640,54
FGTS	-	6.929,58	-	45.910,64	-	241.221,33	-	23.672,77
FGTS s/ Férias	-	-	-	-	-	-	-	1.058,22
Férias	-	10.062,99	-	27.135,02	-	78.458,20	-	13.228,24
13º Salário	-	6.676,69	-	20.051,57	-	34.032,94	-	23.525,63
Alimentação	-	-	-	-	-	-	-	1.400,00
Transporte	-	-	-	-	-	-	-	11.967,81
Assistência Médica e Congeneres	-	585,20	-	885,24	-	6.880,59	-	26.489,95
Ajuda de Custo	-	-	-	5.478,04	-	-	-	-
Gratificação / Bonificação	-	-	-	794,94	-	-	-	-
Programa Jovem Aprendiz	-	-	-	65,09	-	-	-	-
Outras Despesas Administrativas	-	26,65	-	860,44	-	49.786,73	-	-
Aluguel / Condominio	-	-	-	-	-	-	-	11.385,40
Despesas com Provedor / Dominio	-	-	-	-	-	-	-	332,15
Bens de Pequeno Valor	-	-	-	-	-	-	-	964,00
DESPESAS COMERCIAIS	-	-	-	-	-	-	-	46.095,44
Despesas Legais e Judiciais	-	-	-	-	-	-	-	250,00
Gastos com Arborização / Viveiro / Reflorestamen	-	-	-	-	-	-	-	45.845,44





DESPESAS UTILIDADES SERVIÇOS	COM E					
		-	480.606,39	- 4.839.460,83	328.806,79	648.893,04
Energia Elétrica		-	-	-	-	5.045,71
Aluguel / Condomínio		-	-	-	-	-
Combustíveis	e	-	-	-	-	-
Lubrificantes		-	34.691,01	- 26.292,23	- 41.674,49	1.225,31
Correios		-	-	-	-	134,70
Depreciação Máquinas / Veículos / Equipamentos		-	17.808,89	- 20.627,37	- 20.526,99	29.315,98
Despesas com Viagens e Estadias		-	-	981,59	-	13.713,83
Despesas Com Refeições			954,95	-	7.565,80	-
Despesas de Cartório		-	-	2.391,00	- 1.022,67	6.290,40
Equipamentos	de	-	-	-	-	-
Segurança EPI/EPC		-	31,71	- 1.741,03	- 4.134,46	5.202,05
Fretes e Carretos		-	15.763,53	- 25.136,58	- 57.265,10	-
Serviços de Auditoria / Consultoria		-	-	-	7.820,00	-
Assinaturas Periódicas		-	-	-	-	1.220,22
Manut. e Reparo Prédios e Instalações		-	3.859,37	- 2.312,03	- 10.058,17	577,04
Manut. e Reparo Móveis e Utensílios		-	50,33	- 145,09	- 801,34	-
Manut. e Reparo Equip. de Infomática / Comunicação		-	-	-	-	1.315,87
Material de Uso e Consumo		-	12.698,67	- 49.712,08	- 124.409,29	3.597,60
Seguros Diversos		-	160,40	- 655,65	- 2.062,99	-
Telefone		-	2.870,07	- 4.957,06	- 6.629,91	8.077,59
Manutenção e Implantação de Software		-	1.071,52	- 1.616,23	- 1.850,30	-
Locação de Máquinas, Veículos e Equipamentos		-	257.580,35	- 43.888,94	- 47.389,79	126.034,34
Serviços Tomados PJ		-	125.554,64	- 179.783,66	- 170.650,29	444.945,87
Taxas Diversas		-	1.715,00	-	16,92	-
Insumos		-	-	377,41	-	-





Manutenção de Máquinas					-
Veículos e Equipamentos	-	4.666,00	-	25.292,80	-
					2.196,53
Alimentação		-	3.177,35		-
Arrendamento Rural		-	-	4.440.513,01	-
Outras Despesas com					-
Serviços	-	3.039,85	-	16.214,42	817.553,70
					-
DESPESAS TRIUTÁRIAS /					-
JUDICIAIS	-	118.176,45	-	23.462,79	-
DESPESAS					-
TRIBUTÁRIAS		-	-	-	7,57
					23.246,18
Impostos e Taxas Diversas		-	-	-	7,57
					19.691,54
IPVA e Licenciamentos		-	-	-	-
					3.554,64
PROCESSOS JUDICIAIS	-	118.176,45	-	23.462,79	-
Processos e Acordo					-
Trabalhistas	-	118.176,45	-	23.462,79	-
					1.788,86
GASTOS COM INSUMOS /					-
MATERIAIS	-	10.839,00	-	-	13.778,43
INSUMOS	-	6,25	-	-	-
Insumos Industriais	-	4,93	-	-	-
Insumos Agrícolas	-	1,32	-	-	-
MATERIAIS E INSUMOS	-	10.832,75	-	-	13.778,43
Materiais de Manutenção					-
Ind / Veic / Equip.		-	-	-	563,50
Material P/ Caldeiraria	-	1,44	-	-	170,84
Materiais de Manut Veiculo	-	10.830,36	-	-	4.248,27
(Indústria / Agrícola)					-
Materiais De Laboratório	-	0,95	-	-	3,40
Insumos Industriais		-	-	-	1.972,71
Insumos Agrícolas		-	-	-	6.819,71
UTILIDADES	E				
SERVIÇOS	-	59,30	-	-	6.672,29





SERVIÇOS DE MANUTENÇÃO INDUSTRIAL / AGRICOLA	-	59,30	-	-	6.672,29	-
Manutenção de Equipamentos Industriais	-	59,30	-	-	6.672,29	-
Manutenção Equipamentos Agrícolas	-	-	-	-	-	-
Serviços de Análise	-	-	-	-	-	-
RECEITAS E DESPESAS FINANCEIRAS	-	508.987,75	-	1.708.858,11	-	5.491.887,69
RECEITAS FINANCEIRAS		230,44	3.444,42			4,00
Descontos Obtidos Rendimentos de Aplicações Financeiras		-	-			4,00
		230,44	3.444,42			-
DESPESAS FINANCEIRAS	-	509.218,19	-	1.712.302,53	-	5.491.887,69
Descontos Concedidos	-	-	924,11		8.191,37	-
Despesas Bancárias IOF - Imposto s/ Operação Financeira	-	11.979,97	8.948,11	-	5.699,99	85.955,41
	-	1.525,53	-	-	28,72	-
Juros Passivos Outras Despesas Financeiras	-	495.712,69	1.701.395,54	-	5.494.350,35	276.959,57
	-	-	1.034,77		-	-
OUTRAS RECEITAS E DESPESAS OPERACIONAIS		61,40	-	18.227,79	295.850,00	2.991.417,69
OUTRAS RECEITAS OPERACIONAIS		311,40	129,35		388.708,00	210.165,00
Bonificação Recebida Outras Receitas Operacionais		311,40	129,35		92.858,00	-
		-	-		295.850,00	210.165,00
OUTRAS DESPESAS OPERACIONAIS	-	250,00	-	18.357,14	-	92.858,00
Despesas Indedutíveis Outras Despesas com Operacional	-	250,00	-	-	-	192.222,44
	-	-	18.357,14	-	92.858,00	767.284,94
Encargos financeiros IFRS	-	-	-		-	2.242.075,31





PROVISÕES PARA IR E					-
CSL	-	-	2.190.098,84	-	458.701,72
Imposto de Renda Diferido	-	-		-	458.701,72
C SLL	-	-	586.084,99	-	-
IRPJ	-	-	1.604.013,85	-	-
PREJUÍZO DO EXERCÍCIO	-	870.813,86	9.436.630,57	23.035.896,36	- 200.373,36

Com relação aos Balanços Patrimoniais, e das Demonstrações de Resultados dos anos de 2020, 2021, 2022, e 31/10/2023, observa-se que não há indicação clara da transferência dos resultados apurados para o PATRIMÔNIO LÍQUIDO da empresa, e não foram apresentados os detalhes dos resultados nas contas implantadas, sendo relevante esclarecimentos nesse ponto.

Analisando os relatórios contábeis apresentados, exibimos o resumo do faturamento médio mensal e anual dos anos de 2020, 2021, 2022 e 31/10/2023, e os custos, despesas e deduções deste mesmo período:

Ano	Faturamento (R\$)	Faturamento Médio Mensal (R\$)
2020	29.292.615,08	2.441.051,26
2021	46.968.619,31	3.914.051,61
2022	54.200.841,72	4.516.736,81
31/10/2023	17.059.465,08	1.705.946,51

Ano	Receita (R\$)	Custos/Despesas/Deduções	Resultado (R\$)
2020	29.292.615,08	- 29.492.988,44	- 200.373,36
2021	46.968.619,31	- 23.932.722,95	23.035.896,36
2022	54.200.841,72	- 44.764.211,15	9.436.630,57
31/10/2023	17.059.465,08	- 17.930.278,94	- 870.813,86

Durante todos os períodos em 2020, 2021, 2022 e 31/10/2023, a empresa Solos Agro Florestal Ltda. obteve resultado negativo (prejuízo) e positivo, conforme demonstrados no quadro acima.





A partir das demonstrações contábeis apresentadas no período de 31/10/2023, foram calculados os índices de Liquidez Corrente, Liquidez Geral, Solvência Geral, Endividamento e de Capitalização conforme indicados a seguir:

I - ÍNDICE DE LIQUIDEZ CORRENTE (ILC)		VALORES	ÍNDICE
ILC =	$\frac{\text{ATIVO CIRCULANTE}}{\text{PASSIVO CIRCULANTE}}$	$\frac{73.724.222,90}{60.165.878,91}$	1,23
II - ÍNDICE DE LIQUIDEZ GERAL (ILG)		VALORES	ÍNDICE
ILG =	$\frac{\text{ATIVO CIRCULANTE} + \text{ATIVO NÃO CIRCULANTE}}{\text{PASSIVO CIRCULANTE} + \text{PASSIVO NÃO CIRCULANTE}}$	$\frac{110.595.950,56}{83.228.785,26}$	1,33
III - ÍNDICE DE SOLVÊNCIA GERAL (ISG)		VALORES	ÍNDICE
ISG =	$\frac{\text{ATIVO TOTAL}}{\text{PASSIVO CIRCULANTE} + \text{PASSIVO NÃO CIRCULANTE}}$	$\frac{110.595.950,56}{83.228.785,26}$	1,33
IV - GRAU DE ENDIVIDAMENTO GERAL (GEG)		VALORES	ÍNDICE
GEG =	$\frac{\text{PASSIVO CIRCULANTE} + \text{PASSIVO NÃO CIRCULANTE}}{\text{ATIVO TOTAL}}$	$\frac{83.228.785,26}{110.595.950,56}$	0,75

- *Liquidez Corrente: a empresa possui R\$ 1,23 para cada R\$ 1,00 de dívida de curto prazo, dentro das obrigações de curto prazo o grupo possui recursos para pagamento do total de suas obrigações;*

- *Liquidez Geral: a empresa possui R\$ 1,33 para cada R\$ 1,00 de dívida de curto e longo prazo, ou seja, o grupo possui recursos suficientes para pagamentos de suas obrigações;*

- *Solvência Geral: a empresa possui R\$ 1,33 para cada R\$ 1,00 de dívida de curto prazo, possuindo recursos para pagamento do total de suas obrigações;*

- *Endividamento Geral: o grupo possui R\$ 0,75 para cada R\$ 1,00 de dívida de curto e longo prazo, ou seja, tem tempo suficiente para quitar as dívidas.*

Pelas Demonstrações Financeiras, e após concluída a análise das informações apresentadas, observa-se que a Requerente Solos Agro apresente Índice Geral de Insolvência de 1,33, o que significa dizer que tem para cada R\$ 1,00 (um real) de dívida, somente R\$ 1,33 (um real e trinta e três centavos) de capacidade de pagamento,

No mais, possui R\$ 0,75 (setenta e cinco centavos) de dívidas para cada R\$ 1,00 (um real) de bens e direitos, ou seja, **O ENDIVIDAMENTO GERAL NÃO ESTÁ COMPROMETIDO COM O SEU CAPITAL.**





7.6. PRODUTORES RURAIS

Os Requerentes, Sr. Luiz Carlos Ticianel e Sra. Mariselma Freire de Arruda Ticianel, apresentaram no curso da perícia os Livros-Caixa dos anos de 2021, 2022 e 31/10/2023, que fundamentaram a elaboração das DIRPF's, para fins de comprovação do exercício da atividade rural pelo período mínimo de 2 (dois) anos.

Não obstante, deixou de apresentar os Balanços Patrimoniais e DRE's dos exercícios de 2020, 2021, 2022 e em 31/10/2023, impossibilitando a análise adequada das demonstrações contábeis, até a data do pedido de recuperação judicial.

Após análise da mencionada documentação, os dados restaram consolidados da seguinte forma:

Ano	Receita (R\$)	Custos/Despesas/Deduções	Resultado (R\$)
2020	-	-	-
2021	4.311.765,21	4.425.678,92	113.913,71
2022	1.227.328,26	1.277.615,97	50.287,71
31/10/2023	1.361.633,64	1.364.200,11	2.566,47

Considerando o disposto nos §§3º a 5º do artigo 48 da LRF, foram analisados em conjunto os dados das DIRPF's da pessoa física do Sr. Luiz Carlos Ticianel, mas não foram identificadas informações relativas aos imóveis explorados, receitas, despesas, apuração dos resultados, bens e dívidas vinculadas à atividade rural, demonstrando notória inconsistência entre os dados informados.

Ademais, apesar da alegação de que a atividade rural era contabilizada na empresa Solos Agro Florestal Ltda., no BALANÇO PATRIMONIAL e DRE de 31/10/2023 não há demonstração/detalhamentos das contabilizações nas contas patrimoniais e de resultados com os Produtores Rurais, conforme segue:





ATIVO				
	31/10/2023	31/12/2022	31/12/2021	31/12/2020
ATIVO CIRCULANTE				
DISPONÍVEL				
BENS NUMERÁRIOS				
CAIXA / FUNDO FIXO	-	-	20,00	312,49
INSTITUIÇÕES FINANCEIRAS				
BANCOS CONTA MOVIMENTO	- 20.602,08	- 6.351,24	622,31	51.323,63
APLICAÇÕES FINANCEIRAS	27.133,69	28.607,44	46.216,93	23.890,75
REALIZÁVEL A CURTO PRAZO				
VALORES A RECEBER				
Cientes Diversos a Receber (Outros)	42.515.531,53	-	-	-
CLIENTES	-	36.624.919,26	70,00	-
Outras Contas a Receber	-	-	-	-
ADIANTAMENTOS				
ADIANTAMENTO A FORNECEDORES	14.213.862,20	6.083.867,01	10.248.258,69	492.764,18
ADIANTAMENTO (DIVERSOS)	13.015,30	-	-	6.293,70
Adiantamentos a Colaboradores	- 134.518,88	- 67.838,93	- 36.477,27	-
OUTROS VALORES A REALIZAR				
IRRF a Recuperar	44.882,64	-	-	-
IRPJ a Recuperar	2.131.136,65	-	-	-
CSLL a Recuperar	764.329,19	-	-	-
PIS a Recuperar	547.466,16	-	-	-
COFINS a Recuperar	2.504.955,43	-	-	-
Outros Impostos Recuperáveis	- 0,03	-	-	-
TRIBUTOS A RECUPERAR	-	6.947.473,36	2.674.692,76	1.588.518,27
OUTROS CRÉDITOS				
Depósitos Judiciais	30.442,52	-	-	-
Despesas Antecipadas	-	-	-	-
Custos de Entresafra a Apropriar	573.172,99	-	-	-
ESTOQUES				
Estoques de Materiais	1.527.360,43	4.136.210,83	525.386,32	565.497,67
ATIVO BIOLÓGICO				
Ativo Biológico (Valor Justo)	12.257.774,29	12.257.774,29	12.257.774,29	25.224.474,65
Tratos C ulturais	-	-	9.391.571,22	-
Tratos C ulturais a Apropriar	- 3.322.035,58	-	957.767,24	-
DESPESAS DO EXERCÍCIO SEGUINTE				
Despesas Antecipadas	-	2.115.886,06	4.759.932,22	-
VALORES A RECEBER				
Outros Créditos	-	6.817,75	-	-
CONTAS DE COMPENSAÇÃO				
Remessa Recebida	50.316,45	-	-	-
ATIVO NÃO CIRCULANTE				
REALIZÁVEL A LONGO PRAZO				
IMOBILIZADO				
ATIVO FIXO				
IMOBILIZAÇÕES GERAIS	-	-	-	3.577.040,35
Imóveis	20.330,08	33.093,67	35.288,83	-
Máquinas e Equipamentos	2.591.172,39	638.176,46	900.130,88	-
Infra-Estrutura	21.951,99	-	-	-
Veículos	907.967,80	48.960,20	174.737,92	-
Móveis e Utensílios	45.645,51	14.144,60	16.403,60	-
Intangível	45,41	45,41	-	-
Direito de Uso	30.389.762,92	-	20.823.759,43	30.389.762,92
Lavoura de Cana-de-açúcar	67.343.429,94	21.331.618,59	32.384.452,01	-
(-) Créditos PIS/C OFINS	- 799,20	-	-	-
(-) DEPRECIÇÃO ACUMULADA				
(-) Máquinas e Equipamentos	- 2.170.126,37	-	-	1.958.900,00
(-) Infra-Estrutura	- 10.218,50	-	-	-
(-) Veículos	- 967.904,19	-	-	-
(-) Móveis e Utensílios	- 32.864,55	-	-	-
(-) Direito de Uso	- 9.566.003,49	-	-	9.566.003,49
(-) Lavouras	- 51.700.662,08	-	-	-
ATIVO BIOLÓGICO				
Lavoura de Cana-de-açúcar	-	-	-	54.399.290,96
(-) Depreciação / Amortização Acumulada	-	-	-	26.615.893,86
TOTAL DO ATIVO	110.595.950,56	90.095.484,36	95.159.362,76	78.178.372,22



PASSIVO				
	31/10/2023	31/12/2022	31/12/2021	31/12/2020
PASSIVO CIRCULANTE				
EXIGÍVEL A CURTO PRAZO				
FORNECEDORES				
Forneecedores Diversos	15.716.385,35	18.437.943,55	14.790.353,69	6.857.013,50
(-) Juros a Apropriar	-	-	-	-
Arrendamentos a Pagar	12.339.417,39	-	-	-
(-) Encargos Financeiros IFRS	-	-	-	-
TRIBUTOS A RECOLHER				
IRPJ a Recolher	3.735.150,50	-	-	-
CSLL a Recolher	1.350.414,18	-	-	-
Tributos Retidos a recolher	2.458.371,22	-	-	-
OBRIGAÇÕES TRABALHISTAS				
Salários a Pagar	-	866.734,57	808.254,67	-
Férias a Pagar	14.051,86	-	-	-
13º Salário a Pagar	229.762,21	-	-	-
Rescisões Trabalhistas	-	-	-	-
Outras Obrigações	-	2.672.738,93	-	63.459,20
OBRIGAÇÕES SOCIAIS				
INSS a Recolher	2.259.819,52	-	-	-
FGTS a Recolher	557.632,22	-	-	-
IRRF a Recolher	286.130,81	-	-	-
Outras Obrigações Sociais	57,47	-	2.168.530,58	1.890.920,78
EMPRÉSTIMOS				
Empréstimos Diversos	462.677,49	399.027,29	10.716,04	75.000,00
(-) Juros a Apropriar	-	-	-	-
ADIANTAMENTO DE CLIENTES				
Clientes Diversos - Etanol	-	-	-	-
Clientes Diversos - Outros	20.446.859,58	12.402.223,30	12.177.152,09	6.138.287,94
OUTRAS CONTAS A PAGAR				
Outras Contas a Pagar	-	5.989.870,82	11.610.288,14	32.987.198,59
Cheques a Compensar	9.845.099,45	-	-	-
CONTAS DE COMPENSAÇÃO				
Remessa Recebida	50.316,45	-	-	-
OUTRAS OBRIGAÇÕES				
Obrigações Tributárias	-	9.553.820,15	976.553,67	8.475,92
Provisões Férias e Décimo	-	54.374,12	101.409,75	-
Outras Provisões	-	25.067,87	21.575,53	-
Credores Diversos	-	9.895.415,90	1.522.675,33	-
PASSIVO NÃO CIRCULANTE				
EXIGÍVEL A LONGO PRAZO				
OUTRAS OBRIGAÇÕES				
Obrigações Fiscais	4.167.643,26	4.167.643,26	-	4.167.643,26
OUTRAS CONTAS A PAGAR				
Arrendamentos a Pagar	24.035.930,35	-	-	-
(-) Encargos Financeiros IFRS	-	-	-	-
CREDORES DIVERSOS				
Outros Passivos	-	-	23.062.906,35	18.895.263,09
PATRIMÔNIO LÍQUIDO				
CAPITAL RESERVAS E RESULTADO				
CAPITAL SUBSCRITO E INTEGRALIZADO				
Luiz Carlos Ticianeli	400.000,00	400.000,00	400.000,00	400.000,00
Izélia Ticianeli	250.000,00	250.000,00	250.000,00	250.000,00
Piero Vincenzo Parini	250.000,00	250.000,00	250.000,00	250.000,00
Pedro Aires	100.000,00	100.000,00	100.000,00	100.000,00
RESULTADOS ACUMULADOS				
Lucros Acumulados	21.748.419,26	15.837.502,23	14.528.254,97	6.095.109,94
Lucro do Período	3.922.650,09	-	-	-
(-) Prejuízos Acumulados	-	-	-	-
(-) Prejuízo do Período	-	-	-	-
Ajustes de Exercícios Anteriores	13.997.201,29	22.506.333,15	13.997.201,29	-
TOTAL DO PASSIVO	110.595.950,56	90.095.484,36	95.159.362,76	78.178.372,22





Demonstrativos de Resultados - DRE				
	31/10/2023	31/12/2022	31/12/2021	31/12/2020
RECEITA BRUTA	17.059.465,08	54.200.841,72	46.968.619,31	29.292.615,08
Venda de Cana de Açúcar	17.059.465,08	54.200.841,72	46.968.619,31	29.292.615,08
DEDUÇÕES DA RECEITA BRUTA	349.719,03	1.111.117,26	962.856,69	585.589,09
(-) INSS s/ Faturamento Rural	349.719,03	1.111.117,26	962.856,69	585.589,09
CUSTO DOS PRODUTOS VENDIDOS	16.343.817,84	34.522.608,53	17.175.288,56	23.972.758,53
Custo Produtos Vendidos - Cana (Depreciação)	-	-	-	12.014.419,17
Custo Produtos Vendidos - Cana (Trato Cultural)	16.343.817,84	34.522.608,53	17.175.288,56	13.307.462,06
Varição do Valor Justo dos Ativos Biológicos	-	-	-	12.257.774,29
(-) Estorno Variação do Valor Justo dos Ativos B	-	-	-	10.908.651,59
DESPESAS OPERACIONAIS				
DESPESAS ADMINISTRATIVAS	598.740,97	5.189.837,83	576.292,86	1.098.364,25
DESPESAS COM PESSOAL PRÓPRIO	118.134,58	350.377,00	905.099,65	403.375,77
Salários	66.690,69	158.747,22	328.311,33	255.948,27
Horas Extras	988,29	4.943,58	10.869,26	-
Rescisões	40,65	18.941,65	20.989,80	23.378,36
INSS	26.133,84	66.563,57	134.549,47	8.266,57
INSS s/ Férias	-	-	-	1.117,86
INSS s/ 13º Salário	-	-	-	640,54
FGTS	6.929,58	45.910,64	241.221,33	23.672,77
FGTS s/ Férias	-	-	-	1.058,22
Férias	10.062,99	27.135,02	78.458,20	13.228,24
13º Salário	6.676,69	20.051,57	34.032,94	23.525,63
Alimentação	-	-	-	1.400,00
Transporte	-	-	-	11.967,81
Assistência Médica e Congeneres	585,20	885,24	6.880,59	26.489,95
Ajuda de Custo	-	5.478,04	-	-
Gratificação / Bonificação	-	794,94	-	-
Programa Jovem Aprendiz	-	65,09	-	-
Outras Despesas Administrativas	26,65	860,44	49.786,73	-
Aluguel / Condomínio	-	-	-	11.385,40
Despesas com Provedor / Dominio	-	-	-	332,15
Bens de Pequeno Valor	-	-	-	964,00
DESPESAS COMERCIAIS				46.095,44
Despesas Legais e Judiciais	-	-	-	250,00
Gastos com Arborização / Viveiro / Reflorestamen	-	-	-	45.845,44
DESPESAS COM UTILIDADES E SERVIÇOS	480.606,39	4.839.460,83	328.806,79	648.893,04
Energia Elétrica	-	-	-	5.045,71
Aluguel / Condomínio	-	-	-	-
Combustíveis e Lubrificantes	34.691,01	26.292,23	41.674,49	1.225,31
Correios	-	-	-	134,70
Depreciação Máquinas / Veículos / Equipamentos	17.808,89	20.627,37	20.526,99	29.315,98
Despesas com Viagens e Estádias	-	981,59	-	13.713,83
Despesas Com Refeições	954,95	-	7.565,80	-
Despesas de Cartório	-	2.391,00	1.022,67	6.290,40
Equipamentos de Segurança EPI/EPC	31,71	1.741,03	4.134,46	5.202,05
Fretes e Carretos	15.763,53	25.136,58	57.265,10	-
Serviços de Auditoria / Consultoria	-	-	7.820,00	-
Assinaturas Periódicas	-	-	-	1.220,22
Manut. e Reparo Prédios e Instalações	3.859,37	2.312,03	10.058,17	577,04
Manut. e Reparo Móveis e Utensílios	50,33	145,09	801,34	-
Manut. e Reparo Equip. de Informática / Comunicação	-	-	-	1.315,87
Material de Uso e Consumo	12.698,67	49.712,08	124.409,29	3.597,60
Seguros Diversos	160,40	655,65	2.062,99	-
Telefone	2.870,07	4.957,06	6.629,91	8.077,59
Manutenção e Implantação de Software	1.071,52	1.616,23	1.850,30	-
Locação de Máquinas, Veículos e Equipamentos	257.580,35	43.888,94	47.389,79	126.034,34
Serviços Tomados PJ	125.554,64	179.783,66	170.650,29	444.945,87
Taxas Diversas	1.715,00	-	16,92	-
Insumos	-	377,41	-	-
Manutenção de Máquinas Veículos e Equipamentos	4.666,00	25.292,80	-	2.196,53
Alimentação	-	3.177,35	-	-
Arrendamento Rural	-	4.440.513,01	-	-
Outras Despesas com Serviços	3.039,85	16.214,42	817.553,70	-
DESPESAS TRIBUTÁRIAS / JUDICIAIS	118.176,45	23.462,79	1.796,43	23.246,18
DESPESAS TRIBUTÁRIAS				
Impostos e Taxas Diversas	-	-	7,57	23.246,18
IPVA e Licenciamentos	-	-	7,57	19.691,54
PROCESSOS JUDICIAIS	118.176,45	23.462,79	1.788,86	3.554,64
Processos e Acordo Trabalhistas	118.176,45	23.462,79	1.788,86	-
GASTOS COM INSUMOS / MATERIAIS	10.839,00		13.778,43	
INSUMOS	6,25			
Insumos Industriais	4,93	-	-	-
Insumos Agrícolas	1,32	-	-	-
MATERIAIS E INSUMOS	10.832,75		13.778,43	
Materiais de Manutenção Ind / Veic / Equip.	-	-	563,50	-
Material P/ Caldeiraria	1,44	-	170,84	-
Materiais de Manut Veiculo (Indústria / Agrícola)	10.830,36	-	4.248,27	-
Materiais De Laboratório	0,95	-	3,40	-
Insumos Industriais	-	-	1.972,71	-
Insumos Agrícolas	-	-	6.819,71	-
UTILIDADES E SERVIÇOS	59,30		6.672,29	
SERVIÇOS DE MANUTENÇÃO INDUSTRIAL / AGRICOLA	59,30		6.672,29	
Manutenção de Equipamentos Industriais	59,30	-	6.672,29	-
Manutenção Equipamentos Agrícolas	-	-	-	-
Serviços de Análise	-	-	-	-
RECEITAS E DESPESAS FINANCEIRAS	508.987,75	1.708.858,11	5.491.887,69	362.910,98
RECEITAS FINANCEIRAS	230,44	3.444,42		4,00
Descontos Obtidos	-	-	-	4,00
Rendimentos de Aplicações Financeiras	230,44	3.444,42	-	-
DESPESAS FINANCEIRAS	509.218,19	1.712.302,53	5.491.887,69	362.914,98
Descontos Concedidos	-	924,11	8.191,37	-
Despesas Bancárias	11.979,97	8.948,11	5.699,99	85.955,41
IOF - Imposto s/ Operação Financeira	1.525,53	-	28,72	-
Juros Passivos	495.712,69	1.701.395,54	5.494.350,35	276.959,57
Outras Despesas Financeiras	-	1.034,77	-	-
OUTRAS RECEITAS E DESPESAS OPERACIONAIS	61,40	18.227,79	295.850,00	2.991.417,69
OUTRAS RECEITAS OPERACIONAIS	311,40	129,35	388.708,00	210.165,00
Bonificação Recebida	311,40	129,35	92.858,00	-
Outras Receitas Operacionais	-	-	295.850,00	210.165,00
OUTRAS DESPESAS OPERACIONAIS	250,00	18.357,14	92.858,00	3.201.582,69
Despesas Indedutíveis	250,00	-	-	192.222,44
Outras Despesas com Operacional	-	18.357,14	92.858,00	767.284,94
Encargos financeiros IFRS	-	-	-	2.242.075,31
PROVISÕES PARA IR E CSL		2.190.098,84		458.701,72
Imposto de Renda Diferido	-	-	-	458.701,72
C SLL	-	586.084,99	-	-
IRPJ	-	1.604.013,85	-	-
PREJUÍZO DO EXERCÍCIO	870.813,86	9.436.630,57	23.035.896,36	200.373,36



7.7 ANÁLISE DA CONSOLIDAÇÃO CONTÁBIL DO GRUPO

ATIVO				
	31/10/2023	31/12/2022	31/12/2021	31/12/2020
-				
ATIVO CIRCULANTE	275.924.690,40	287.145.575,70	287.453.296,26	222.087.453,16
ATIVO NÃO CIRCULANTE	294.250.092,24	280.733.991,91	321.895.934,98	337.172.443,71
TOTAL DO ATIVO	570.174.782,64	567.879.567,61	609.349.231,24	559.259.896,87

PASSIVO				
	31/10/2023	31/12/2022	31/12/2021	31/12/2020
PASSIVO CIRCULANTE	723.030.713,85	699.974.013,91	613.642.441,21	590.025.540,61
PASSIVO NÃO CIRCULANTE	370.175.601,15	351.374.164,92	370.385.889,45	375.447.013,94
PATRIMÔNIO LÍQUIDO	523.031.532,36	483.468.611,22	375.906.058,41	406.212.657,68
TOTAL DO PASSIVO	570.174.782,64	567.879.567,61	608.122.272,25	559.259.896,87

DEMONSTRATIVOS DE RESULTADOS - DRE				
	31/10/2023	31/12/2022	31/12/2021	31/12/2020
RECEITA OPERACIONAL BRUTA	221.086.070,60	227.631.577,13	475.617.043,25	332.399.391,98
DEDUÇÕES DA RECEITA BRUTA	29.102.305,72	29.716.586,72	78.544.626,67	60.329.044,79
CUSTO DOS PRODUTOS VENDIDOS	189.325.996,99	191.309.328,30	332.039.358,14	257.295.977,08
DESPESAS ADMINISTRATIVAS	12.929.588,11	84.292.791,26	18.141.189,87	78.259.386,78
DESPESAS TRIUTÁRIAS / JUDICIAIS	1.980.322,37	23.462,79	1.688.730,89	1.485.595,72





GASTOS COM INSUMOS / MATERIAIS	-	-	-	-
	111.048,19	-	180.840,66	-
UTILIDADES E SERVIÇOS	-	-	-	-
	63.548,38	-	51.711,10	-
RECEITAS E DESPESAS FINANCEIRAS	-	-	-	-
	15.250.129,23	25.422.321,72	23.697.878,26	22.169.512,31
OUTRAS RECEITAS E DESPESAS OPERACIONAIS	-	-	-	-
	1.861.712,20	3.723.842,16	1.670.902,64	12.751.017,45
PROVISÃO PARA IRPJ / CSLL	-	-	-	-
	89.712,00	2.309.714,84	59.808,00	578.317,72
PREJUÍZO DO EXERCÍCIO	-	-	-	-
	25.904.868,19	109.166.470,66	22.883.802,30	100.469.459,87

Analisando os relatórios contábeis apresentados, exibimos o resumo do faturamento médio mensal e anual dos anos de 2020, 2021, 2022 e 31/10/2023, e os custos, despesas e deduções deste mesmo período.

Ano	Faturamento (R\$)	Faturamento Médio Mensal (R\$)
2020	332.399.391,98	27.699.949,33
2021	475.617.043,25	39.634.753,60
2022	227.631.577,13	18.969.298,09
31/10/2023	221.086.070,60	22.108.607,06

Ano	Receita (R\$)	Custos/Despesas/Deduções	Resultado (R\$)
2020	332.399.391,98	- 432.868.851,85	- 100.469.459,87
2021	475.617.043,25	- 452.733.240,95	22.883.802,30
2022	227.631.577,13	- 336.798.047,79	- 109.166.470,66
31/10/2023	221.086.070,60	- 246.990.938,79	- 25.904.868,19

Durante todos os períodos em 2020, 2021, 2022 e 31/10/2023 analisado, o GRUPO LIBRA BIOENERGIA obteve resultado negativo (prejuízo) e positivo, conforme demonstrados no quadro acima.





A partir das demonstrações contábeis apresentadas no período de 31/10/2023, foram calculados os índices de Liquidez Corrente, Liquidez Geral, Solvência Geral, Endividamento e de Capitalização conforme indicados a seguir:

I - ÍNDICE DE LIQUIDEZ CORRENTE (ILC)			
ILC =	$\frac{\text{ATIVO CIRCULANTE}}{\text{PASSIVO CIRCULANTE}}$	=	$\frac{275.924.690,40}{723.030.713,85} = 0,38$
II - ÍNDICE DE LIQUIDEZ GERAL (ILG)			
ILG =	$\frac{\text{ATIVO CIRCULANTE} + \text{REALIZ. LONGO PRAZO}}{\text{PASSIVO CIRCULANTE} + \text{PASSIVO NÃO CIRCULANTE}}$	=	$\frac{570.174.782,64}{1.093.206.315,00} = 0,52$
III - ÍNDICE DE SOLVÊNCIA GERAL (ISG)			
ISG =	$\frac{\text{ATIVO TOTAL}}{\text{PASSIVO CIRCULANTE} + \text{PASSIVO NÃO CIRCULANTE}}$	=	$\frac{570.174.782,64}{1.093.206.315,00} = 0,52$
IV - GRAU DE ENDIVIDAMENTO GERAL (GEG)			
GEG =	$\frac{\text{PASSIVO CIRCULANTE} + \text{PASSIVO NÃO CIRCULANTE}}{\text{ATIVO TOTAL}}$	=	$\frac{1.093.206.315,00}{570.174.782,64} = 1,92$

- *Liquidez Corrente: o grupo possui R\$ 0,38 para cada R\$ 1,00 de dívida de curto prazo, dentro das obrigações de curto prazo o grupo não possui recursos para pagamento do total de suas obrigações;*

- *Liquidez Geral: o grupo possui R\$ 0,52 para cada R\$ 1,00 de dívida de curto e longo prazo, ou seja, o grupo não possui recursos suficientes para pagamentos de suas obrigações;*

- *Solvência Geral: o grupo possui R\$ 0,52 para cada R\$ 1,00 de dívida de curto prazo, não possuindo recursos para pagamento do total de suas obrigações;*

- *Endividamento Geral: o grupo possui R\$ 1,92 para cada R\$ 1,00 de dívida de curto e longo prazo, ou seja, não tem tempo suficiente para quitar as dívidas.*

Pelas Demonstrações Financeiras, e após concluída a análise das informações apresentadas, observa-se que O GRUPO LIBRA ENERGIA apresenta Índice Geral de Insolvência de 0,52, o que significa dizer que tem para cada R\$ 1,00 (um real) de dívida, somente R\$ 0,52 (cinquenta e dois centavos) de capacidade de pagamento.

No mais, possui R\$ 1,92 (um real e noventa e dois centavos) de dívidas para cada R\$ 1,00 (um real) de bens e direitos, ou seja, **O ENDIVIDAMENTO GERAL ESTÁ COMPROMETIDO COM O SEU CAPITAL.**





8. REQUISITOS PARA O DEFERIMENTO DO PROCESSAMENTO

Expostas as constatações decorrentes das atividades e instalações das empresas Requerentes, a seguir será analisado o cumprimento dos artigos 47, 48 e 51, da Lei n. 11.101/2005, alterada pela Lei n. 14.112/2020, requisitos essenciais para o deferimento do processamento da recuperação judicial, em observância aos documentos acostadas na inicial, e naqueles disponibilizados no curso da perícia, os quais seguem anexo.

É relevante observar que a perícia de verificação prévia, **não** tem como objetivo a realização de auditoria, tampouco fazer uma análise de viabilidade do negócio. A constatação prévia, observando as diretrizes propostas pela Recomendação nº 57/2019 do CNJ, objetiva apenas verificar os documentos que instruem a petição inicial, atestando sua completude e correspondência com a real situação do devedor, bem como analisar a capacidade de geração de empregos, tributos, produtos e serviços, além de identificar o principal estabelecimento do devedor para fins de análise de competência para processamento da recuperação judicial.

8.1. DESTILARIA DE ÁLCOOL LIBRA LTDA.

Artigo 48	Documentos fornecidos pela Requerente
Poderá requerer recuperação judicial o devedor que, no momento do pedido exerça regularmente suas atividades há mais de 02 (dois) anos e que atenda aos seguintes requisitos, cumulativamente:	Ids. 135457572
I - Não ser falido e, se o foi, estejam declaradas extintas, por sentença transitada em julgado, as responsabilidades daí decorrentes;	Id. 135463267
II – Não ter, há menos de 5 (cinco) anos, obtido concessão de recuperação judicial;	Id. 135463267 Certidão de trânsito em julgado anexa, proc. 0001657-80.2009.8.11.0033
III - Não ter, há menos de 5 (cinco) anos, obtido concessão de recuperação judicial com base no plano especial de que trata a Seção V deste Capítulo;	Id. 135463267
IV – Não ter sido condenado ou não ter, como administrador ou sócio controlador, pessoa condenada por qualquer dos crimes previstos nesta Lei.	Id. 135463272





Artigo 51	Documentos fornecidos pela Requerente
I – A exposição das causas concretas da situação patrimonial do devedor e das razões da crise econômico-financeira;	Id. 135463266
II – As demonstrações contábeis relativas aos 3 (três) últimos exercícios sociais e as levantadas especialmente para instruir o pedido, confeccionadas com estrita observância da legislação societária aplicável e compostas obrigatoriamente de:	
a) balanço patrimonial;	Id. 135700033. O balanço de 2021, com a assinatura do sócio-administrador está em anexo.
b) demonstração de resultados acumulados;	Id. 135700033
c) demonstração do resultado desde o último exercício social;	Id. 135700033. O DRE 2021, com a assinatura do sócio-administrador, está em anexo.
d) relatório gerencial de fluxo de caixa e de sua projeção.	Id. 135700033 e 135701349. Documento devidamente assinada pelo contador, anexa ao presente laudo.
III – A relação nominal completa dos credores, inclusive aqueles por obrigação de fazer ou de dar, com a indicação do endereço de cada um, a natureza, a classificação e o valor atualizado do crédito, discriminando sua origem, o regime dos respectivos vencimentos e a indicação dos registros contábeis de cada transação pendente;	Id. 135463278, não tem indicação do devedor e nem crédito extraconcursal. Posteriormente, apresentaram a relação com indicação do devedor que está acostada ao presente laudo.
IV - A relação integral dos empregados, em que constem as respectivas funções, salários, indenizações e outras parcelas a que têm direito, com o correspondente mês de competência, e a discriminação dos valores pendentes de pagamento;	Sem documento nos autos. Contudo, apresentaram, posteriormente, o qual segue anexa.
V – Certidão de regularidade do devedor no Registro Público de Empresas, o ato constitutivo atualizado e as atas de nomeação dos atuais administradores;	Id. 135457572
VI - A relação dos bens particulares dos sócios controladores e dos administradores do devedor;	Id. 135463276





VII - Os extratos atualizados das contas bancárias do devedor e de suas eventuais aplicações financeiras de qualquer modalidade, inclusive em fundos de investimento ou em bolsas de valores, emitidos pelas respectivas instituições financeiras;	Id. 135466917, apresentados com a competência até outubro/2023. Após, apresentaram os extratos com a competência até novembro/2023, anexo ao presente laudo.
VIII - Certidões dos cartórios de protestos situados na comarca do domicílio ou sede do devedor e naquelas onde possui filial;	Id. 135463277, somente de Cuiabá, emitida em 19/12/2022. Anexo ao presente laudo, as certidões atualizadas da comarca de Cuiabá e São José do Rio Claro.
IX - A relação, subscrita pelo devedor, de todas as ações judiciais em que este figure como parte, inclusive as de natureza trabalhista, com a estimativa dos respectivos valores demandados;	Ids. 135463280 e 135701344
X - o relatório detalhado do passivo fiscal;	Id. 135466931, declaração e certidão positiva estadual, todavia, sem detalhamento do passivo fiscal. Em anexo, o relatório do passivo fiscal individualizado.
XI - a relação de bens e direitos integrantes do ativo não circulante, incluídos aqueles não sujeitos à recuperação judicial, acompanhada dos negócios jurídicos celebrados com os credores de que trata o § 3º do art. 49 desta Lei	Id. 135466922, sem assinatura. Contudo, posteriormente foi apresentada a via assinada, a qual segue anexa.





8.2. LIBRA ETANOL PARTICIPAÇÕES SOCIETÁRIAS LTDA.

Artigo 48	Documentos fornecidos pela Requerente
Poderá requerer recuperação judicial o devedor que, no momento do pedido exerça regularmente suas atividades há mais de 02 (dois) anos e que atenda aos seguintes requisitos, cumulativamente:	Ids. 135457573
I - Não ser falido e, se o foi, estejam declaradas extintas, por sentença transitada em julgado, as responsabilidades daí decorrentes;	Id. 135463269
II – Não ter, há menos de 5 (cinco) anos, obtido concessão de recuperação judicial;	Id. 135463269
III - Não ter, há menos de 5 (cinco) anos, obtido concessão de recuperação judicial com base no plano especial de que trata a Seção V deste Capítulo;	Id. 135463269
IV – Não ter sido condenado ou não ter, como administrador ou sócio controlador, pessoa condenada por qualquer dos crimes previstos nesta Lei.	Id. 135463272

Artigo 51	Documentos fornecidos pela Requerente
I – A exposição das causas concretas da situação patrimonial do devedor e das razões da crise econômico-financeira;	Id. 135463266
II – As demonstrações contábeis relativas aos 3 (três) últimos exercícios sociais e as levantadas especialmente para instruir o pedido, confeccionadas com estrita observância da legislação societária aplicável e compostas obrigatoriamente de:	
a) balanço patrimonial;	Id. 135714064. Apresentaram o balanço de 2023 com a retificação do período de apuração, constante anexo ao presente laudo.
b) demonstração de resultados acumulados;	Id. 135714064
c) demonstração do resultado desde o último exercício social;	Id.135714064
d) relatório gerencial de fluxo de caixa e de sua projeção.	Ids. 135714064 e 135701349. O documento assinado pelo contador responsável, está anexo ao presente laudo.





III – A relação nominal completa dos credores, inclusive aqueles por obrigação de fazer ou de dar, com a indicação do endereço de cada um, a natureza, a classificação e o valor atualizado do crédito, discriminando sua origem, o regime dos respectivos vencimentos e a indicação dos registros contábeis de cada transação pendente;	Id. 135463278, não tem indicação do devedor e nem crédito extraconcursal. Posteriormente, apresentaram a relação com indicação do devedor que consta anexa.
IV - A relação integral dos empregados, em que constem as respectivas funções, salários, indenizações e outras parcelas a que têm direito, com o correspondente mês de competência, e a discriminação dos valores pendentes de pagamento;	Id. 135466912, declara não possuir empregados.
V – Certidão de regularidade do devedor no Registro Público de Empresas, o ato constitutivo atualizado e as atas de nomeação dos atuais administradores;	Id. 135457573
VI - A relação dos bens particulares dos sócios controladores e dos administradores do devedor;	Id. 135463276
VII - Os extratos atualizados das contas bancárias do devedor e de suas eventuais aplicações financeiras de qualquer modalidade, inclusive em fundos de investimento ou em bolsas de valores, emitidos pelas respectivas instituições financeiras;	Apresentou declaração afirmando não possuir contas bancárias, conforme documento anexo.
VIII - Certidões dos cartórios de protestos situados na comarca do domicílio ou sede do devedor e naquelas onde possui filial;	Id. 135463277. Apresentou certidão atualizada, conforme anexo.
IX - A relação, subscrita pelo devedor, de todas as ações judiciais em que este figure como parte, inclusive as de natureza trabalhista, com a estimativa dos respectivos valores demandados;	Ids. 135463280 e 135701344
X - o relatório detalhado do passivo fiscal;	Id. 135466931, declaração, todavia, sem detalhamento do passivo fiscal. Em anexo, o relatório do passivo fiscal individualizado.
XI - a relação de bens e direitos integrantes do ativo não circulante, incluídos aqueles não sujeitos à recuperação judicial, acompanhada dos negócios jurídicos celebrados com os credores de que trata o § 3º do art. 49 desta Lei	Id. 135466922, sem assinatura. Contudo, posteriormente foi apresentada a via assinada, a qual segue anexa.





8.3. AGRO INDUSTRIAL RIO PORTELA LTDA.

Artigo 48	Documentos fornecidos pela Requerente
Poderá requerer recuperação judicial o devedor que, no momento do pedido exerça regularmente suas atividades há mais de 02 (dois) anos e que atenda aos seguintes requisitos, cumulativamente:	Id. 135457574
I - Não ser falido e, se o foi, estejam declaradas extintas, por sentença transitada em julgado, as responsabilidades daí decorrentes;	Id. 135463268
II – Não ter, há menos de 5 (cinco) anos, obtido concessão de recuperação judicial;	Id. 135463268 Certidão de trânsito em julgado anexa, proc. 0001657-80.2009.8.11.0033.
III - Não ter, há menos de 5 (cinco) anos, obtido concessão de recuperação judicial com base no plano especial de que trata a Seção V deste Capítulo;	Id. 135463268
IV – Não ter sido condenado ou não ter, como administrador ou sócio controlador, pessoa condenada por qualquer dos crimes previstos nesta Lei.	Id. 135463272

Artigo 51	Documentos fornecidos pela Requerente
I – A exposição das causas concretas da situação patrimonial do devedor e das razões da crise econômico-financeira;	Id. 135463266
II – As demonstrações contábeis relativas aos 3 (três) últimos exercícios sociais e as levantadas especialmente para instruir o pedido, confeccionadas com estrita observância da legislação societária aplicável e compostas obrigatoriamente de:	
a) balanço patrimonial;	Id. 135701346. Balanço de 2021 anexo à presente.
b) demonstração de resultados acumulados;	Id. 135701346
c) demonstração do resultado desde o último exercício social;	Id. 135701346





d) relatório gerencial de fluxo de caixa e de sua projeção.	Id. 135701346 e 135701349. O documento assinado pelo contador responsável, está anexo ao presente laudo.
III – A relação nominal completa dos credores, inclusive aqueles por obrigação de fazer ou de dar, com a indicação do endereço de cada um, a natureza, a classificação e o valor atualizado do crédito, discriminando sua origem, o regime dos respectivos vencimentos e a indicação dos registros contábeis de cada transação pendente;	Id. 135463278, não tem indicação do devedor e nem crédito extraconcursal. Posteriormente, apresentaram a relação com indicação do devedor que consta em anexo.
IV - A relação integral dos empregados, em que constem as respectivas funções, salários, indenizações e outras parcelas a que têm direito, com o correspondente mês de competência, e a discriminação dos valores pendentes de pagamento;	Id. 135466913, declara não possuir empregados.
V – Certidão de regularidade do devedor no Registro Público de Empresas, o ato constitutivo atualizado e as atas de nomeação dos atuais administradores;	Id. 135457574
VI - A relação dos bens particulares dos sócios controladores e dos administradores do devedor;	Id. 135463276
VII - Os extratos atualizados das contas bancárias do devedor e de suas eventuais aplicações financeiras de qualquer modalidade, inclusive em fundos de investimento ou em bolsas de valores, emitidos pelas respectivas instituições financeiras;	Id. 135466919, até outubro/2023. Apresentaram atualizado até novembro/2023, que consta em anexo.
VIII - Certidões dos cartórios de protestos situados na comarca do domicílio ou sede do devedor e naquelas onde possui filial;	Id. 135463277, emitida em 23/12/2022. Em anexo, a certidão atualizada.
IX - A relação, subscrita pelo devedor, de todas as ações judiciais em que este figure como parte, inclusive as de natureza trabalhista, com a estimativa dos respectivos valores demandados;	Ids. 135463280 e 135701344
X - o relatório detalhado do passivo fiscal;	Id. 135466931, declaração, todavia, sem detalhamento do passivo fiscal. Em anexo o relatório do passivo fiscal individualizado.
XI - a relação de bens e direitos integrantes do ativo não circulante, incluídos aqueles não sujeitos à recuperação judicial, acompanhada dos negócios jurídicos celebrados com os credores de que trata o § 3º do art. 49 desta Lei	Id. 135466922, sem assinatura. Contudo, posteriormente foi apresentada a via assinada, a qual segue anexa.





8.4. TELLUS MATER BIOCOMBUSTÍVEIS LTDA.

Artigo 48	Documentos fornecidos pela Requerente
Poderá requerer recuperação judicial o devedor que, no momento do pedido exerça regularmente suas atividades há mais de 02 (dois) anos e que atenda aos seguintes requisitos, cumulativamente:	Id. 135457576
I - Não ser falido e, se o foi, estejam declaradas extintas, por sentença transitada em julgado, as responsabilidades daí decorrentes;	Id. 135463270
II – Não ter, há menos de 5 (cinco) anos, obtido concessão de recuperação judicial;	Id. 135463270
III - Não ter, há menos de 5 (cinco) anos, obtido concessão de recuperação judicial com base no plano especial de que trata a Seção V deste Capítulo;	Id. 135463270
IV – Não ter sido condenado ou não ter, como administrador ou sócio controlador, pessoa condenada por qualquer dos crimes previstos nesta Lei.	Certidão do TJMT anexa ao presente laudo.

Artigo 51	Documentos fornecidos pela Requerente
I – A exposição das causas concretas da situação patrimonial do devedor e das razões da crise econômico-financeira;	Id. 135463266
II – As demonstrações contábeis relativas aos 3 (três) últimos exercícios sociais e as levantadas especialmente para instruir o pedido, confeccionadas com estrita observância da legislação societária aplicável e compostas obrigatoriamente de:	
a) balanço patrimonial;	Id. 135700031. Balanço de 2020 e 2021, com indicação do CRC do contador responsável e o de 2022 assinado pela sócia-administradora, anexos ao presente laudo.
b) demonstração de resultados acumulados;	Id. 135700031
c) demonstração do resultado desde o último exercício social;	Id. 135700031. DRE de 2020 e 2021, com indicação do CRC do contador responsável e o de 2022, assinado pela sócia-administradora, anexos ao presente laudo.





d) relatório gerencial de fluxo de caixa e de sua projeção.	Ids. 135700031 e 135701349. Após, apresentaram a projeção com a assinatura do contador responsável.
III – A relação nominal completa dos credores, inclusive aqueles por obrigação de fazer ou de dar, com a indicação do endereço de cada um, a natureza, a classificação e o valor atualizado do crédito, discriminando sua origem, o regime dos respectivos vencimentos e a indicação dos registros contábeis de cada transação pendente;	Id. 135463278, não tem indicação do devedor e nem crédito extraconcursal. Posteriormente, apresentaram a relação com indicação do devedor que consta em anexo.
IV - A relação integral dos empregados, em que constem as respectivas funções, salários, indenizações e outras parcelas a que têm direito, com o correspondente mês de competência, e a discriminação dos valores pendentes de pagamento;	Id. 135466916, declara não possuir empregados.
V – Certidão de regularidade do devedor no Registro Público de Empresas, o ato constitutivo atualizado e as atas de nomeação dos atuais administradores;	Id. 135457576
VI - A relação dos bens particulares dos sócios controladores e dos administradores do devedor;	Anexo ao presente laudo.
VII - Os extratos atualizados das contas bancárias do devedor e de suas eventuais aplicações financeiras de qualquer modalidade, inclusive em fundos de investimento ou em bolsas de valores, emitidos pelas respectivas instituições financeiras;	Id. 135466920, até outubro/2023. Posteriormente, apresentou extratos bancários atualizados até novembro/2023, que consta em anexo.
VIII - Certidões dos cartórios de protestos situados na comarca do domicílio ou sede do devedor e naquelas onde possui filial;	Id. 135463277, São José do Rio Claro, emitida em 23/12/2022. Em anexo, a certidão atualizada.
IX - A relação, subscrita pelo devedor, de todas as ações judiciais em que este figure como parte, inclusive as de natureza trabalhista, com a estimativa dos respectivos valores demandados;	Ids. 135463280 e 135701344
X - o relatório detalhado do passivo fiscal;	Id. 135466931, declaração, todavia, sem detalhamento do passivo fiscal. Em anexo, o relatório do passivo fiscal individualizado.
XI - a relação de bens e direitos integrantes do ativo não circulante, incluídos aqueles não sujeitos à recuperação judicial, acompanhada dos negócios jurídicos celebrados com os credores de que trata o § 3º do art. 49 desta Lei	Id. 135466922, sem assinatura. Contudo, posteriormente foi apresentada a via assinada, a qual segue anexa.





8.5. SOLOS AGRO FLORESTAL LTDA.

Artigo 48	Documentos fornecidos pela Requerente
Poderá requerer recuperação judicial o devedor que, no momento do pedido exerça regularmente suas atividades há mais de 02 (dois) anos e que atenda aos seguintes requisitos, cumulativamente:	Id. 135466928
I - Não ser falido e, se o foi, estejam declaradas extintas, por sentença transitada em julgado, as responsabilidades daí decorrentes;	Id. 135463271
II – Não ter, há menos de 5 (cinco) anos, obtido concessão de recuperação judicial;	Id. 135463271
III - Não ter, há menos de 5 (cinco) anos, obtido concessão de recuperação judicial com base no plano especial de que trata a Seção V deste Capítulo;	Id. 135463271
IV – Não ter sido condenado ou não ter, como administrador ou sócio controlador, pessoa condenada por qualquer dos crimes previstos nesta Lei.	Id. 135463272

Artigo 51	Documentos fornecidos pela Requerente
I – A exposição das causas concretas da situação patrimonial do devedor e das razões da crise econômico- financeira;	Id. 135463266
II – As demonstrações contábeis relativas aos 3 (três) últimos exercícios sociais e as levantadas especialmente para instruir o pedido, confeccionadas com estrita observância da legislação societária aplicável e compostas obrigatoriamente de:	
a) balanço patrimonial;	Id. 135701353
b) demonstração de resultados acumulados;	Id. 135701353
c) demonstração do resultado desde o último exercício social;	Id. 135701353. Encaminhou o DRE 2023 posteriormente, que segue anexo ao presente laudo.





d) relatório gerencial de fluxo de caixa e de sua projeção.	Id. 135701353 e 135701349. O documento assinado pelo contador responsável, está anexo ao presente laudo.
III – A relação nominal completa dos credores, inclusive aqueles por obrigação de fazer ou de dar, com a indicação do endereço de cada um, a natureza, a classificação e o valor atualizado do crédito, discriminando sua origem, o regime dos respectivos vencimentos e a indicação dos registros contábeis de cada transação pendente;	Id. 135463278, não tem indicação do devedor e nem crédito extraconcursal. Posteriormente, apresentaram a relação com indicação do devedor, que consta anexa ao presente laudo.
IV - A relação integral dos empregados, em que constem as respectivas funções, salários, indenizações e outras parcelas a que têm direito, com o correspondente mês de competência, e a discriminação dos valores pendentes de pagamento;	Id. 135466911. Em anexo, a relação com indicação de salários.
V – Certidão de regularidade do devedor no Registro Público de Empresas, o ato constitutivo atualizado e as atas de nomeação dos atuais administradores;	Id. 135466928
VI - A relação dos bens particulares dos sócios controladores e dos administradores do devedor;	Id. 135463276
VII - Os extratos atualizados das contas bancárias do devedor e de suas eventuais aplicações financeiras de qualquer modalidade, inclusive em fundos de investimento ou em bolsas de valores, emitidos pelas respectivas instituições financeiras;	Id. 135466918. Anexo, os extratos bancários atualizados até novembro/2023.
VIII - Certidões dos cartórios de protestos situados na comarca do domicílio ou sede do devedor e naquelas onde possui filial;	Id. 135463277, emitida em 09/01/2023. Em anexo, a certidão atualizada.
IX - A relação, subscrita pelo devedor, de todas as ações judiciais em que este figure como parte, inclusive as de natureza trabalhista, com a estimativa dos respectivos valores demandados;	Ids. 135463280 e 135701344
X - o relatório detalhado do passivo fiscal;	Id. 135466931, declaração, todavia, sem detalhamento do passivo fiscal. Em anexo, o relatório do passivo fiscal individualizado.
XI - a relação de bens e direitos integrantes do ativo não circulante, incluídos aqueles não sujeitos à recuperação judicial, acompanhada dos negócios jurídicos celebrados com os credores de que trata o § 3º do art. 49 desta Lei	Id. 135466922, sem assinatura. Contudo, posteriormente foi apresentada a via assinada, a qual segue anexa.





8.6. PRODUTORES RURAIS

Artigo 48	Documentos fornecidos pela Requerente
<p>Poderá requerer recuperação judicial o devedor que, no momento do pedido exerça regularmente suas atividades há mais de 02 (dois) anos e que atenda aos seguintes requisitos, cumulativamente:</p>	<p>Id. 135466929 (Luiz), inscrição em 13/09/2023;</p> <p>Id. 135466930 (Mariselma), inscrição em 13/11/2023.</p>
<p>I - Não ser falido e, se o foi, estejam declaradas extintas, por sentença transitada em julgado, as responsabilidades daí decorrentes;</p>	<p>Id. 135463272 e 135463275. Em anexo a certidão TJMT de Mariselma.</p>
<p>II – Não ter, há menos de 5 (cinco) anos, obtido concessão de recuperação judicial;</p>	<p>Id. 135463272 e 135463275. Em anexo a certidão TJMT de Mariselma.</p>
<p>III - Não ter, há menos de 5 (cinco) anos, obtido concessão de recuperação judicial com base no plano especial de que trata a Seção V deste Capítulo;</p>	<p>Id. 135463272 e 135463275. Em anexo a certidão TJMT de Mariselma.</p>
<p>IV – Não ter sido condenado ou não ter, como administrador ou sócio controlador, pessoa condenada por qualquer dos crimes previstos nesta Lei.</p>	<p>Id. 135463272 e 135463275. Em anexo a certidão TJMT de Mariselma.</p>
<p>§ 2º No caso de exercício de atividade rural por pessoa jurídica, admite-se a comprovação do prazo estabelecido no caput deste artigo por meio da Escrituração Contábil Fiscal (ECF), ou por meio de obrigação legal de registros contábeis que venha a substituir a ECF, entregue tempestivamente.</p> <p>§ 3º Para a comprovação do prazo estabelecido no caput deste artigo, o cálculo do período de exercício de atividade rural por pessoa física é feito com base no Livro Caixa Digital do Produtor Rural (LCDPR), ou por meio de obrigação legal de registros contábeis que venha a substituir o LCDPR, e pela Declaração do Imposto sobre a Renda da Pessoa Física (DIRPF) e balanço patrimonial, todos entregues tempestivamente.</p> <p>§ 4º Para efeito do disposto no § 3º deste artigo, no que diz respeito ao período em que não for exigível a entrega do LCDPR, admitir-se-á a entrega do livro-caixa utilizado para a elaboração da DIRPF.</p> <p>§ 5º Para os fins de atendimento ao disposto nos §§ 2º e 3º deste artigo, as informações contábeis relativas a receitas, a bens, a despesas, a custos e a dívidas deverão estar organizadas de acordo com a legislação e com o padrão contábil da legislação correlata vigente, bem como guardar obediência ao regime de competência e de elaboração de balanço patrimonial por contador habilitado.</p>	<p>Conforme consta da documentação anexa, os Produtores Rurais optaram pela apresentação de Livro-Caixa (manual) utilizado para elaboração do DIRPF, conforme autoriza os §§3º a 5º da LRF.</p> <p>O LCDPR é obrigatório aos produtores que atingirem o limite de faturamento de R\$ 4,8 milhões, o que não é o caso dos Requerentes.</p> <p>No entanto, da análise das Declarações apresentadas, vê-se que não há indicativo de receitas advindas de atividade rural, demonstrando inconsistências nas informações apresentadas.</p>





Artigo 51	Documentos fornecidos pela Requerente
I – A exposição das causas concretas da situação patrimonial do devedor e das razões da crise econômico- financeira;	Id. 135463266
II – As demonstrações contábeis relativas aos 3 (três) últimos exercícios sociais e as levantadas especialmente para instruir o pedido, confeccionadas com estrita observância da legislação societária aplicável e compostas obrigatoriamente de:	
a) balanço patrimonial;	<p>Livros-Caixa manual referente aos exercícios de 2020 a 2023, anexos ao presente laudo.</p> <p>Na DIRPF, do mesmo período, não há indicativo dos valores mencionados no referido documento.</p>
b) demonstração de resultados acumulados;	<p>Livros-Caixa manual referente aos exercícios de 2020 a 2023, anexos ao presente laudo.</p> <p>Na DIRPF, do mesmo período, não há indicativo dos valores mencionados no referido documento.</p>
c) demonstração do resultado desde o último exercício social;	<p>Livros-Caixa manual referente aos exercícios de 2020 a 2023, anexos ao presente laudo.</p> <p>Na DIRPF, do mesmo período, não há indicativo dos valores mencionados no referido documento.</p>
d) relatório gerencial de fluxo de caixa e de sua projeção.	<p>Livros-Caixa manual referente aos exercícios de 2020 a 2023, anexos ao presente laudo.</p> <p>Na DIRPF, do mesmo período, não há indicativo dos valores mencionados no referido documento.</p>
III – A relação nominal completa dos credores, inclusive aqueles por obrigação de fazer ou de dar, com a indicação do endereço de cada um, a natureza, a classificação e o valor atualizado do crédito, discriminando sua origem, o regime dos respectivos vencimentos e a indicação dos registros contábeis de cada transação pendente;	<p>Id. 135463278.</p> <p>Posteriormente, apresentaram a relação com indicação do devedor, o qual segue anexa.</p>





IV - A relação integral dos empregados, em que constem as respectivas funções, salários, indenizações e outras parcelas a que têm direito, com o correspondente mês de competência, e a discriminação dos valores pendentes de pagamento;	Id. 135466914 e 135466915, declaram não possuir empregados.
V – Certidão de regularidade do devedor no Registro Público de Empresas, o ato constitutivo atualizado e as atas de nomeação dos atuais administradores;	Id. 135466930
VI - A relação dos bens particulares dos sócios controladores e dos administradores do devedor;	Id. 135463276. Informam que a Sra. Mariselma é declarada como dependente do Sr. Luiz, portanto, tendo seus bens ali declarados.
VII - Os extratos atualizados das contas bancárias do devedor e de suas eventuais aplicações financeiras de qualquer modalidade, inclusive em fundos de investimento ou em bolsas de valores, emitidos pelas respectivas instituições financeiras;	Id. 135466921 e 135466926, até outubro/2023. Anexo os extratos atualizados até novembro/2023.
VIII - Certidões dos cartórios de protestos situados na comarca do domicílio ou sede do devedor e naquelas onde possui filial;	Id. 135463277
IX - A relação, subscrita pelo devedor, de todas as ações judiciais em que este figure como parte, inclusive as de natureza trabalhista, com a estimativa dos respectivos valores demandados;	Ids. 135463280 e 135701344
X - o relatório detalhado do passivo fiscal;	Id. 135466931, declaração, todavia, sem detalhamento do passivo fiscal. Em anexo, o relatório do passivo fiscal individualizado.
XI - a relação de bens e direitos integrantes do ativo não circulante, incluídos aqueles não sujeitos à recuperação judicial, acompanhada dos negócios jurídicos celebrados com os credores de que trata o § 3º do art. 49 desta Lei	Id. 135466922, sem assinatura. Contudo, posteriormente foi apresentada a via assinada, a qual segue anexa.





9. CONSIDERAÇÕES FINAIS

Após detida análise dos documentos e informações disponibilizadas, faz-se necessário tecer algumas considerações:

a. PRODUTORES RURAIS:

- i. O Requerente Sr. LUIS CARLOS TICIANEL, à id. 135466929, apresenta certidão simplificada que atesta sua inscrição em 13/09/2023, registrada sob o CNPJ n. 52.888.144/0001-20. Por sua vez, a Sra. MARISELMA FREIRE DE ARRUDA TICIANEL, mediante certidão simplificada, comprova sua inscrição em 13/11/2023, sob o CNPJ n. 52.877.449/0001-36;
- ii. A Requerente, Sra. MARISELMA FREIRE DE ARRUDA TICIANEL, é casada com o Sr. LUIZ CARLOS TICIANEL sob o regime de comunhão universal de bens (certidão de id. 135466925), e declarada como dependente nas DIRPF's analisadas, ou seja, não auferes renda tributável;
- iii. Não obstante apresentação de Livros-Caixa referente aos anos de 2021, 2022 e 2023, contendo movimentações realizadas pelo Sr. LUIZ CARLOS TICIANEL, extrai-se das DIRPF's que não há indicativo de bens, dívidas, movimentação de rebanho, ou rendimentos tributáveis advindos de atividade rural;
- iv. Dentre as empresas que compõe o Grupo Requerente, o Sr. Luiz Carlos Ticianel é sócio da Solos Agroflorestal Ltda., Agro Industrial Rio Portela Ltda., Libra Etanol Participações Societárias Ltda., e Destilaria de Alcool Libra Ltda, entretanto, auferes rendimentos apenas das empresas Destilaria de Alcool Libra Ltda. (CNPJ. 00.297.598/0001-22) e da Construtora Zenith Ltda. (CNPJ 01.751.751/0001-20), conforme DIRP's analisadas;





- v. O quantitativo de quotas sociais da empresa Solos Agroflorestal Ltda., detidas pelo Sr. Luiz Carlos Ticianel, não constam na declaração de bens de direitos das DIRF's apresentadas;
- vi. Conforme se observa do quadro resumo contido no tópico 3, os Produtores Rurais não são titulares das áreas produtivas do Grupo Libra Bioenergia;
- vii. Os Requerentes declaram não possuir colaboradores diretos e passivo fiscal;
- viii. Dos documentos analisados, vê-se que os Requerentes (pessoa física) são garantidores em várias operações do Grupo, na condição de avalistas;
- ix. Acerca da relação de credores, não foram apresentadas as Demonstrações Contábeis de 2020, 2021, 2022 e 31/10/2023 para fins de validação do endividamento dos Produtores Rurais;
- x. No curso da perícia, foi apresentado contrato de arrendamento de 450 hectares da área de matrícula 7046, firmado entre a empresa Destilaria de Álcool Libra Ltda. e o Sr. Luiz Carlos Ticianel, pelo período de dez safras, iniciando-se em 22/4/2015, tendo como objeto preparo do solo e exploração das culturas de soja e cana-de-açúcar, soja e milho. Todavia, não foram apresentados documentos que comprovem a exploração pelas pessoas físicas.

b. DESTILARIA DE ÁLCOOL LIBRA LTDA

- i. Com relação aos balanços patrimoniais e demonstrações de resultados dos anos de 2020, 2021, 2022 e 31/10/2023, observa-se que não há indicação clara da transferência dos resultados apurados para o PATRIMÔNIO LÍQUIDO da empresa.





Ademais, não foram apresentados os detalhamentos dos resultados nas contas implantadas no PATRIMÔNIO LÍQUIDO, sendo necessário esclarecimentos.

- ii. Apesar de indicar 242 (duzentos e quarenta e dois) funcionários, a Requerente não apresentou declaração de quantitativo ou ausência de fator gerador, emitido pela GFIP – SEFIP 8.40 junto a Receita Federal do Brasil-RFB, e/ou o e-Social (Sistema de Escrituração Digital das Obrigações Fiscais, Previdenciárias e Trabalhistas), para confrontação das informações;
- iii. Conforme declaração anexa, o passivo fiscal da Destilaria Libra, nas esferas federal, estadual e municipal, soma a monta de R\$ 349.116.196,50;
- iv. A Requerente detém outorga concedida pela ANP para exercício da atividade de produção de etanol na planta industrial localizada na Rodovia MT 010, km 50, Zona Rural, São José do Rio Claro – MT, autorização n. 834, de 23 de agosto de 2018, e n. 909, de 21 de dezembro de 2017.

c. LIBRA ETANOL PARTICIPAÇÕES SOCIETÁRIAS LTDA:

- i. A Requerente Libra Etanol declara não possuir colaboradores diretos;
- ii. A empresa declara não possuir passivo fiscal, conforme documento anexo;
- iii. Denota-se da documentação analisada que a empresa Libra Etanol Participações Societária Ltda., por ser uma holding gestora das demais empresas do Grupo, não realizou nenhuma atividade operacional, financeira ou patrimonial durante o período analisado;





- iv. A Requerente compõe o quadro societário das empresas Destilaria de Álcool Libra Ltda., e Agro Industrial Rio Portela Ltda, e detém 99% (noventa e nove por cento) do capital social;
- v. Pelas Demonstrações Financeiras, observa-se que os índices de análise dos Balanços Patrimoniais da holding estão prejudicados em virtude dos saldos zerados, sendo certo que os valores a serem considerados nas análises, devem ser das empresas controladas.

d. AGRO INDUSTRIAL RIO PORTELA LTDA.:

- i. A Requerente Agro Industrial Rio Portella declara não possuir colaboradores diretos;
- ii. Contabilmente, só há apontamento de débitos, não havendo faturamento declarado;

e. TELLUS MATER BIOCMBUSTÍVEIS LTDA.:

- i. A Requerente declara não possuir colaboradores diretos;
- ii. O passivo fiscal da empresa, nas esferas federal, estadual e municipal, totaliza o montante de R\$ 633.250,00 (seiscentos e trinta e três mil e duzentos e cinquenta reais), consoante se vê da declaração anexa;
- iii. A Requerente não detém autorização própria para exercício de suas atividades, utilizando das outorgadas concedidas pela ANP à empresa Destilaria de Álcool Libra Ltda.;
- iv. Com relação aos balanços patrimoniais e demonstrações de resultados dos anos de 2020, 2021, 2022, e 31/10/2023, observa-se que não há indicação clara da transferência dos resultados apurados para o PATRIMÔNIO LÍQUIDO da empresa, demandando esclarecimentos.





f. SOLOS AGRO FLORESTAL LTDA.:

- i. Apesar de indicar 33 (trinta e três) funcionários, a Requerente Solos Agroflorestal não apresentou declaração de quantitativo ou ausência de fator gerador, emitido pela GFIP – SEFIP 8.40 junto a Receita Federal do Brasil-RFB, e/ou o e-Social (Sistema de Escrituração Digital das Obrigações Fiscais, Previdenciárias e Trabalhistas), para confrontação das informações;
- ii. Com relação aos Balanços Patrimoniais, e das Demonstrações de Resultados dos anos de 2020, 2021, 2022, e 31/10/2023, observa-se que não há indicação clara da transferência dos resultados apurados para o PATRIMÔNIO LÍQUIDO da empresa, e não foram apresentados os detalhamentos dos resultados nas contas implantadas, sendo relevante esclarecimentos nesse ponto.
- iii. Conforme declaração anexa, o passivo fiscal da empresa Solos Agroflorestal, nas esferas federal, estadual e municipal, soma o total de R\$ 14.815.219,18;
- iv. No curso da perícia, foi apresentado contrato de arrendamento das áreas de matrículas n. 7.045 e 7.046, firmado entre as empresas Destilaria de Alcool Libra Ltda. e Solos Agro Florestal Ltda., pelo período de 20 anos, para plantio de cana-de-açúcar;

g. GRUPO LIBRA BIOENERGIA

- i. Há indicativo que os Requerentes se aglomeram em um grupo econômico, vez que possuem garantias cruzadas, compartilham ativos e passivos, utilizam da mesma estrutura de produção, além de ter similitude nas atividades desenvolvidas;





- ii. Os valores apresentados no Balanço Patrimonial em 31/10/2023, no PASSIVO CIRCULANTE E NÃO CIRCULANTE, divergente com os valores indicados na relação de credores, não sendo possível identificar se é em virtude de inconsistências de dados, ou não sujeição dos créditos ao procedimento (extraconcursal).

Segue demonstrativo da diferença.

DESTILARIA DE ALCOOL LIBRA LTDA	
PASSIVO	VALOR
PASSIVO CIRCULANTE	292.672.572,60
PASSIVO NÃO CIRCULANTE	81.344.754,54
	374.017.327,14
SOLOS AGRO FLORESTAL LTDA e PRODUTORES RURAIS	
PASSIVO	VALOR
PASSIVO CIRCULANTE	49.467.986,54
PASSIVO NÃO CIRCULANTE	18.895.263,09
	68.363.249,63
LIBRA ETANOL PARTICIPACOES SOCIETARIAS LTDA	
PASSIVO	VALOR
PASSIVO CIRCULANTE	284.694.327,37
PASSIVO NÃO CIRCULANTE	-
	284.694.327,37
TOTAL	727.074.904,14
VALOR TOTAL DOS PASSIVOS CIRCULANTES E NÃO CIRCULANTES APRESENTADOS NO PROCESSO	534.723.679,56
DIFERENÇA A MAIOR NO PASSIVO CIRCULANTE E NÃO CIRCULANTE	192.351.224,58 Carece esclarecimentos

- iii. Pelas Demonstrações Financeiras, após concluída a análise das informações apresentadas pelas empresas, observa-se que o Grupo apresente Índice Geral de Insolvência de 0,52, o que significa dizer tem, para cada R\$ 1,00 (um real) de dívida, somente R\$ 0,52 (cinquenta e dois centavos) de capacidade de pagamento

No mais, possui R\$ 1,92 (um real e noventa e dois centavos) de dívidas para cada R\$ 1,00 (um real) de bens e direitos, tendo o seu ativo comprometido com dívidas de curto e longo prazo, ou seja, **ENDIVIDAMENTO GERAL ESTÁ COMPROMETIDO COM O SEU CAPITAL;**





- iv. Durante a vistoria das áreas rurais, foi possível verificar o cultivo de soja, cana-de-açúcar, milho, além de perímetro de pastagem, conforme laudos fotográficos anexos;
- v. Ainda no curso da inspeção, identificou-se caminhões de transporte de gado, todos carregados, no entanto, esta auxiliar foi informada que não era semoventes de titularidade do Grupo, e sim empréstimo da balança de pesagem para utilização pelos produtores de áreas vizinhas;
- vi. Vê-se do quadro resumo indicado no tópico 3, que o Grupo exerce suas atividades empresariais em propriedade de sua titularidade, bem assim em áreas arrendadas de terceiros, conforme se comprova dos contratos anexos;
- vii. Sem adentrar às especificidades da operação, é possível afirmar que o Grupo “Libra Bioenergia” conta com estrutura pujante para o exercício de suas atividades;
- viii. Quanto ao quadro de funcionários, durante a visita o Sr. André informou que, além dos colaboradores diretos, nos períodos de colheita o Grupo realiza a contratação de colaboradores por tempo determinado.





10. CONCLUSÃO

Por todo o exposto, conclui-se o presente Laudo Pericial que os Requerentes Destilaria de Álcool Libra Ltda. (matriz), Destilaria de Álcool Libra Ltda. (filial), Libra Etanol Participações Societárias Ltda., Agro Industrial Rio Portela Ltda., Tellus Mater Biocombustíveis Ltda., Solos Agro Florestal Ltda. **PRENCHEM OS REQUISITOS AUTORIZADORES DO DEFERIMENTO DO PROCESSAMENTO DA RECUPERAÇÃO JUDICIAL**, consoante dispõe os artigos 47, 48 e 51 da Lei n. 11.101/05.

No entanto, o Sr. Luiz Carlos Ticianel e Sra. Mariselma Freire de Arruda Ticianel, ambos qualificados como Produtores Rurais, não **PRENCHEM OS REQUISITOS AUTORIZADORES DO DEFERIMENTO DO PROCESSAMENTO DA RECUPERAÇÃO JUDICIAL**, especialmente no que se refere à comprovação do exercício da atividade rural pelo período mínimo de 2 (dois) anos, nos termos do *caput* do artigo 48 da LRF.

Isto porque, apesar de cumprida a regra de registro perante a Junta Comercial do Estado de Mato Grosso, a documentação apresentada não foi capaz de comprovar o efetivo exercício da atividade rural das pessoas físicas pelo período exigido em lei, dada a notória inconsistência entre os dados informados nos Livros-Caixa (manual) e DIRPF's anexas.

Inclusive, extrai-se das DIRPF's analisadas, que a receita dos Requerentes (pessoas físicas) é proveniente tão somente das empresas Destilaria de Álcool Libra Ltda. e Construtora Zenith Eireli, além de não haver contabilização da movimentação indicada nos Livros-Caixa, ou demonstração relativa à movimentação de rebanho, dívidas e bens da atividade rural.

Aqui é imprescindível consignar que o § 4º do artigo 48 da LRF dispõe que: *“Para efeito do disposto no § 3º deste artigo, no que diz respeito ao período em que não for exigível a entrega do LCDPR, **admitir-se-á a entrega do livro-caixa utilizado para a elaboração da DIRPF**”,* ou seja, o Livro-Caixa e a DIRF são documentos complementares e devem guardar correlação.

Importante consignar, ainda, que não obstante a informação disponibilizada pelos causídicos de que os Requerentes exercem suas atividades em conjunto com a empresa Solos





Agro Florestal Ltda., não há demonstração/detalhamentos das contabilizações nas contas patrimoniais e de resultados.

Ademais, nos termos do § 6º do artigo 49 da LRF, “*somente estarão sujeitos à recuperação judicial os créditos **que decorram exclusivamente da atividade rural** e estejam discriminados nos documentos a que se referem os citados parágrafos, ainda que não vencidos*”, e os Requerentes, pessoas físicas, não lograram êxito em comprovar a existência de passivo decorrente da atividade rural.

Acerca da consolidação substancial, há indicativo que os Requerentes se aglomeram em um grupo econômico, vez que possuem garantias cruzadas, compartilham ativos e passivos, utilizam da mesma estrutura de produção, além de ter similitude nas atividades operacionais e econômica desenvolvidas.

A despeito disso, conforme dispõe a lei genérica, cada devedor apresentará individualmente a documentação exigida e deverá preencher os requisitos para deferimento do pedido, o que ocorreu, a exceção dos Produtores Rurais.

Quanto a essencialidade do acervo patrimonial, verifica-se que, pelas características dos bens indicados no ativo não circulante e pelo perfil de operação do Grupo, que são **essenciais** às atividades desenvolvidas. Contudo, no que se refere especificamente aos veículos, necessária a disponibilização de informações complementares detalhadas para fins de análise individualizada.

Com relação à Recuperação Judicial de n. 0001657-80.2009.8.11.0033, vê-se que a concessão se deu em 11/11/2009, e o encerramento do procedimento concursal em 19/4/2012, de modo que não há óbices ao processamento de novo pedido, nos termos do artigo 48, II, da LRF.

Sobre o pedido de falência formulado pelo credor Treviso Fundo de Investimento em Direitos Creditórios Multissetorial, n. 1000162-90.2023.8.11.0033, verifica-se que se trata de crédito constituído originalmente em 27/9/2017, e nota promissória emitida em 30/10/2021, que foi objeto de acordo entre credora e a empresa Destilaria de Alcool Libra Ltda., antes de proferida sentença de mérito, suspendendo-se o curso da demanda. Em razão do descumprimento, a





devedora foi intimada para pagamento da obrigação, oportunidade em que distribuiu presente pedido recuperacional.

Por fim, sem prejuízo ao deferimento do pedido de recuperação judicial, esta auxiliar recomenda sejam esclarecidas as inconsistências, principalmente contábeis, apontadas neste relatório.

11. TERMO DE ENCERRAMENTO

Na espera de ter cumprido fielmente o determinado por Vossa Excelência, encerra-se presente Relatório de Verificação Prévia, composto por 99 (noventa e nove) páginas e anexo.

Coloco-me à disposição para quaisquer esclarecimentos relativos ao trabalho apresentado.

Cuiabá, 13 de dezembro de 2023.

LORENA
LARRANHAG
AS
MAMEDES:01
963801113

Assinado de forma
digital por LORENA
LARRANHAGAS
MAMEDES:019638
01113
Dados: 2023.12.13
13:45:12 -04'00'

LORENA LARRANHAGAS MAMEDES
OAB/MT 16.174



**ANEXOS:**

1. RELAÇÃO DE CREDORES, COM INDICATIVO DO DEVEDOR;
2. RELAÇÃO DE BENS DO ATIVO NÃO CIRCULANTE - GRUPO;
3. FLUXO DE CAIXA PROJETADO;
4. CERTIDÃO DE TRÂNSITO EM JULGADO – PROCESSO N. 0001657-80.2009.8.11.0033 (RJ);
5. INDIVIDUALIZAÇÃO DO PASSIVO TRIBUTÁRIO, POR EMPRESA;
6. DOCS. DESTILARIA DE ÁLCOOL LIBRA LTDA. - PARTE 1.2;
 - a. BALANÇO 2021;
 - b. DRE 2021;
 - c. RELAÇÃO DE FUNCIONÁRIOS;
 - d. CERTIDÕES DE PROTESTOS ATUALIZADAS;
7. DOCS. DESTILARIA DE ÁLCOOL LIBRA LTDA. - PARTE 2.2;
 - a. CERTIDÕES DE PROTESTOS ATUALIZADAS;
8. DOCS. LIBRA ETANOL PARTICIPAÇÕES SOCIETÁRIAS LTDA.;
 - a. BALANÇO 2020, 2021, 2022 E 2023;
 - b. DECLARAÇÃO DE INEXISTÊNCIA DE CONTA BANCÁRIA;
 - c. CERTIDÃO DE PROTESTO ATUALIZADA;
9. DOCS. AGRO INDUSTRIAL RIO PORTELA LTDA.;
 - a. BALANÇO 2021;
 - b. CERTIDÃO DE PROTESTO ATUALIZADA;
10. DOCS. TELLUS MATER BIOCOMBUSTÍVEIS LTDA.;
 - a. BALANÇO 2020, 2021 E 2022;
 - b. DRE 2020, 2021 E 2022;
 - c. CERTIDÃO TJMT – PIERO VINCENZO PARINI;
 - d. CERTIDÃO DE PROTESTO ATUALIZADA;
11. DOCS. SOLOS AGRO FLORESTAL LTDA.;
 - a. DRE 2023;
 - b. CERTIDÃO DE PROTESTO ATUALIZADA;
 - c. RELAÇÃO DE FUNCIONÁRIOS;
12. RELATÓRIOS FOTOGRÁFICOS DAS FAZENDAS;





13. CERTIFICADO DE CADASTRO DE IMÓVEL RURAL DAS FAZENDAS;
14. CONTRATOS DE ARRENDAMENTO;
15. CONTRATO DE ARRENDAMENTO DESTILARIA LIBRA E LUIZ CARLOS TICIANEL - FAZENDA CACHOEIRA DE PAU;
16. MATRÍCULAS DAS FAZENDAS;
17. RECIBO DE INSCRIÇÃO CAR – MT;
18. AUTORIZAÇÃO DA AGÊNCIA DO PETRÓLEO, GÁS NATURAL E BIOCOMBUSTÍVEIS – DESTILARIA;
19. CERTIDÃO TJMT - MARISELMA FREIRE DE ARRUDA TICIANEL;
20. RELAÇÃO DE BENS PARTICULARES SÓCIO-ADMINISTRADOR - TELLUS MATER BIOCOMBUSTÍVEIS LTDA. – EM SIGILO;
21. EXTRATOS BANCÁRIOS CONSOLIDADO POR EMPRESA – EM SIGILO;
22. LIVRO CAIXA PRODUTOR RURAL 2021, 2022, 2023 c/c IMPOSTO SOBRE A RENDA DE LUIZ CARLOS TICIANEL, ANOS DE 2019, 2020, 2021 E 2022– EM SIGILO;
23. RELATÓRIO DO PEDIDO DE FALÊNCIA DE N. 1000162-90.2023.8.11.0033, EM TRÂMITE NA 1ª VARA CÍVEL DA COMARCA DE CUIABÁ;
24. SUBSTABELECIMENTO – DRA. RAMIRHIS LAURA XAVIER ALVES.



GRUPO LIBRA BIOENERGIA

Relação de credores por devedor



Este documento foi gerado pelo usuário 154.***.***-31 em 12/03/2024 19:30:59

Número do documento: 23121314582016100000132530673

<https://pje.tjmt.jus.br:443/pje/Processo/ConsultaDocumento/listView.seam?x=23121314582016100000132530673>

Assinado eletronicamente por: LORENA LARRANHAGAS MAMEDES DE ARRUDA - 13/12/2023 14:58:24

Sig.	TIPO	DEVIDOR	CNPJ ou CPF
DALL	DEVEDORA	DESTILARIA DE AÇÚCAR LIBMA LTDA	00.297.594/0001-22
LPFL	DEVEDORA	LIBMA ETANOL PARTICIPAÇÕES SOCIEDADES LTDA	14.836.650/0001-14
AINPL	DEVEDORA	AGRO INDUSTRIAL RIO PORTUGA LTDA	01.720.738/0001-89
SAPL	DEVEDORA	SOLOS AGRO FLORESTAL LTDA	29.935.412/0001-00
INML	DEVEDORA	FELIUS MATER BIODIESEL LTDA	10.789.241/0001-14
LCT	DEVIDOR	LOJAS CARLOS TICANEL (Produtor Rural)	112.260.513-20
MPAT	DEVEDORA	MARISELMA FIEBRE DE ARRUDA TICANEL (Produtora Rural)	112.390.412-20

Sig.	CLASSE DE CREDORES	CREADOR	CNPJ ou CPF	DEVIDOR	E-MAIL	ENDEREÇO FÍSICO	COMPLEMENTO	BAIRRO	COADE	UF	CEP	ORIGEM	NATUREZA	REGIME DE VENCIMENTO	VALOR	
001	Quirógrafo	Eco Distribuidora De Petróleo S.A	08.343.600/0001-08	DALL	francisco@habpetroleo.com.br	Rua N, 0		Distrito Industrial	Caubaja / MT	MT	78008-400	03. Fornecedor Clientes	PRODUTO/SERVIÇO	SEMESTRAL	R\$ 52.427.406,14	
002	Quirógrafo	Teclis Ticanel	212.512.878-05	DALL	teclis@gmail.com	Rua Cônego Eugênio Leite, nº 693		Pinhavos	São Paulo / SP	SP	05414-011	02. Empreendimento e Múltiplos Div.	EMPRESA	SEMESTRAL	R\$ 41.190.808,90	
003	Quirógrafo	Misa Distribuidora De Petróleo Ltda	01.787.793/0007-99	DALL	misa@misas.com.br	RUA G, S/N		DISTRITO INDUSTRIAL	CLAUBA / MT	MT	78008-410	03. Fornecedor Clientes	PRODUTO/SERVIÇO	SEMESTRAL	R\$ 30.606.099,18	
004	Quirógrafo	Royal Fit Distribuidora De Derivados De Petróleo Sa	01.349.764/0016-36	DALL	royalfit@habpetroleo.com.br	Rua N, S/N		Sala 01	Distrito Industrial	Caubaja / MT	78008-400	03. Fornecedor Clientes	PRODUTO/SERVIÇO	SEMESTRAL	R\$ 26.179.921,42	
005	Quirógrafo	Terraco Participações S.A.	26.446.988/0001-00	SAPL	terracopar@gmail.com	Rod MI 010 Km 21, 0		Diamantino / MT	Diamantino / MT	MT	78400-000	03. Fornecedor Clientes	PRODUTO/SERVIÇO	SEMESTRAL	R\$ 16.940.346,61	
006	Quirógrafo	Lamela & Fiorindo Ltda	01.811.184/0001-20	SAPL	lamela@profiorindo.com.br	Avenida Marechal Cândido Rondon, 1435		Jardim Terra Nova	Barão De Bugre / MT	MT	78390-000	03. Fornecedor Clientes	PRODUTO/SERVIÇO	SEMESTRAL	R\$ 15.173.685,04	
007	Quirógrafo	União Marinho E Outros	012.519.209-97	DALL	unioamarinho@unioamarinho.com.br	MI 160 Km 80 A Oeste, S/N		Sede	Nova Maringá / MT	MT	78445-000	03. Fornecedor Clientes	PRODUTO/SERVIÇO	SEMESTRAL	R\$ 14.235.938,45	
008	Quirógrafo	Eco Securitadora de Dí. Cred de Agro S.A.	10.753.164/0001-41	DALL	eco@ecosec.com.br	Av. Pedroso De Moraes, 1553		Andar 3 Conj 32	São Paulo / SP	SP	05419-001	03. Banco e FIDC	EMPRESA	SEMESTRAL	R\$ 13.858.637,11	
009	Quirógrafo	Vladimir Tasares	474.150.701-78	DALL	vladimir_tasares@gmail.com	Rod Br 364 Km 285 50 A Dir., S/N		Zona Rural	Diamantino / MT	MT	78400-000	03. Fornecedor Clientes	PRODUTO/SERVIÇO	SEMESTRAL	R\$ 12.154.492,83	
010	Quirógrafo	Fertigar Fertizantes do Paraná Limitada (Rz de 2009)	00.810.706/0001-01	DALL	su@fertilizantes.com.br	Rua Deputado Helder Alcencar Furtado, 3100		Campes Comprido	Curituba / Pr	PR	81300-538	03. Fornecedor Clientes	PRODUTO/SERVIÇO	SEMESTRAL	R\$ 11.992.099,71	
011	Quirógrafo	Clasbetas Martovani	389.587.359-72	DALL	clasbetas@gmail.com	Sítio G3 7 C2, S/n		St Habitações Norte	Brasília / DF	DF	71515-025	02. Empreendimento e Múltiplos Div.	EMPRESA	SEMESTRAL	R\$ 11.975.805,41	
012	Quirógrafo	Mdm Factoring Ltda	19.886.749/0001-62	DALL	fap@mdmfactoring.com.br	Francisco Matestano, 1752		Andar 11 Conj 1111 1112 1113 E	São Paulo / SP	SP	05001-200	03. Banco e FIDC	EMPRESA	SEMESTRAL	R\$ 11.226.232,76	
013	Quirógrafo	Paulo Mocalles	431.157.999-34	DALL	paulo.mocalles@gmail.com	Rod Br 363 Km 596 Margem Esquerda Rio Dos Patos, S/N		Zona Rural	Novo Mundo / MT	MT	78450-000	02. Empreendimento e Múltiplos Div.	EMPRESA	SEMESTRAL	R\$ 10.800.000,13	
014	Quirógrafo	Colo Eduardo Toscani	265.544.768-58	DALL	colot@brateland.com.br	Ribeirão MI 010, 0		Zona Rural	São José Do Rio Claro / AM	AM	78435-000	02. Empreendimento e Múltiplos Div.	EMPRESA	SEMESTRAL	R\$ 10.086.251,23	
015	Quirógrafo	Edelberto Mendes	573.628.889-20	DALL	edelberto_mendes@hotmail.com	Estrada Juana A Junia Km 15, S/n		Zona Rural	Juana / MT	MT	78375-000	03. Fornecedor Clientes	PRODUTO/SERVIÇO	SEMESTRAL	R\$ 9.651.995,00	
016	Quirógrafo	Horsico Tasares Junior	739.792.921-87	DALL	hatastasares@hotmail.com	Fazenda Lagoa Rica, S/N		Zona Rural	Fazendinha / MT	MT	78400-000	03. Fornecedor Clientes	PRODUTO/SERVIÇO	SEMESTRAL	R\$ 9.256.689,64	
017	Quirógrafo	Br 163 Agribusiness Arm Servis E Com Atac De Cereais Etel	12.194.345/0001-25	DALL	br163@br163.com.br	Av. Paranaíba Des. Sambaíba, 3147		Área De Expansão Urb	Novo Mundo / MT	MT	78450-000	03. Fornecedor Clientes	PRODUTO/SERVIÇO	SEMESTRAL	R\$ 7.853.226,81	
018	Quirógrafo	Daniel Oswald Ramos	362.391.135-15	DALL	danieloswaldramos@gmail.com	Paravib, 1036		Centro	São José Do Rio Claro / AM	AM	78435-000	02. Empreendimento e Múltiplos Div.	EMPRESA	SEMESTRAL	R\$ 6.702.590,94	
019	Quirógrafo	Jose Antonio Rodrigues	046.301.359-00	DALL	jaburgindia@outlook.com	Rod MI 010 A 18 Km Margem Esquerda, S/N		Zona Rural	CLAUABA / MT	MT	78450-000	03. Fornecedor Clientes	PRODUTO/SERVIÇO	SEMESTRAL	R\$ 6.446.096,53	
020	Quirógrafo	TRUSGA PARTICIPAÇÕES LTDA	11.805.350/0001-22	DALL	CONTATO@TRUSGABANCO.COM.BR	ALAMEDA DOS MARCATINS, 1217		INDUSTRIOPLIS	SAO PAULO / SP	SP	04089-614	03. Fornecedor Clientes	PRODUTO/SERVIÇO	SEMESTRAL	R\$ 6.377.363,94	
021	Quirógrafo	Cooperativa Mercantil E Industrial Dos Produtores De Sorriso	08.112.150/0001-00	DALL	it@cooperativa.com.br	R. Alta Floresta, 50		Centro	Sorriso / MT	MT	78390-000	03. Fornecedor Clientes	PRODUTO/SERVIÇO	SEMESTRAL	R\$ 6.324.380,04	
022	Quirógrafo	V.F. Fomento Mercantil Ltda	01.312.151/0001-73	DALL	vffomento@gmail.com	rua, 0		bairro	CLAUBA / MT	MT	78450-000	02. Empreendimento e Múltiplos Div.	EMPRESA	SEMESTRAL	R\$ 6.158.215,59	
023	Quirógrafo	Sol Combustíveis S/A	06.983.874/0003-54	DALL	cezar.assuncao@solcombustivels.com.br	Av. Sidney Cardon De Oliveira, 1723		Sala 05	Calacota	PAULISTA / SP	SP	13146-012	03. Fornecedor Clientes	PRODUTO/SERVIÇO	SEMESTRAL	R\$ 6.072.651,60
024	Quirógrafo	Fresco Fundo De Inv. Em Derivatos Com. Multisectorial	26.506.898/0001-68	DALL	fresco@fresco.com.br	Av. Brigadeiro Paulo Lima, 1355		Andar 3	St Paulistano	São Paulo / SP	SP	01413-002	03. Banco e FIDC	EMPRESA	SEMESTRAL	R\$ 5.937.091,76
025	Quirógrafo	Admir Luiz Zanella	550.950.549-49	DALL	admir_luizzanella@gmail.com	Fazenda Victoria, 0		Zona Rural	Campos De Jilão / MT	MT	78307-000	03. Fornecedor Clientes	PRODUTO/SERVIÇO	SEMESTRAL	R\$ 5.928.399,28	
026	Quirógrafo	Immas Domingos Ltda	01.483.492/0001-01	DALL	clerk@immas.com.br	Da Fab, 863		Porto Nova	Várzea Grande / MT	MT	78150-000	03. Fornecedor Clientes	PRODUTO/SERVIÇO	SEMESTRAL	R\$ 5.504.596,24	
027	Quirógrafo	Mar Azul Distribuidora De Combustíveis Ltda	02.275.027/0006-91	DALL	mar.azul@petroleos.com.br	Avenida Afonso Pena, 314		Sala 35	Bosqueiros	Santos / SP	SP	13100-000	03. Fornecedor Clientes	PRODUTO/SERVIÇO	SEMESTRAL	R\$ 5.434.800,00
028	Quirógrafo	Hendell Consultoria e Advocacia Empresarial	22.177.741/0001-85	DALL	hendell@hendelladvocacia.com.br	Av. Historiador Rubens De Mendonça, 1894		8811 Manaus, Sala: 1408/3409	Caubaja / MT	MT	78050-000	03. Fornecedor Clientes	PRODUTO/SERVIÇO	SEMESTRAL	R\$ 5.275.000,00	
029	Quirógrafo	Alpes Distribuidora De Petróleo Ltda	10.354.704/0006-20	DALL	alpes@alpes.com.br	Rod De Balmilha, S/n		Zona Rural	Igatu / MT	MS	79960-000	03. Fornecedor Clientes	PRODUTO/SERVIÇO	SEMESTRAL	R\$ 5.263.382,13	
030	Quirógrafo	Advance - Fomento Mercantil Ltda - Epp	01.741.856/0001-31	DALL	advancepp@gmail.com	Av. Senador Filinto Muller, 0		Quitombo	Caubaja / MT	MT	80043-409	02. Empreendimento e Múltiplos Div.	EMPRESA	SEMESTRAL	R\$ 4.958.258,24	
031	Quirógrafo	Empetal Distribuidora De Petróleo Ltda	06.240.179/0001-30	DALL	empetal@empetalpetroleo.com.br	Ribeirão Das Improbabil, 0		Km 21,88	Várzea Grande / MT	MT	78112-400	03. Fornecedor Clientes	PRODUTO/SERVIÇO	SEMESTRAL	R\$ 4.731.000,00	
032	Quirógrafo	Alexandre Mauricio Andreani (cooperativa)	637.738.569-20	DALL	alexandre@mauricioandreani.com.br	Fazenda 06, 0		Zona Rural	Cimadoro / MT	MT	78130-000	03. Fornecedor Clientes	PRODUTO/SERVIÇO	SEMESTRAL	R\$ 4.671.178,75	
033	Quirógrafo	Bianca Tapia (cooperativa)	01.769.939-53	DALL	bianca@cooperativa.com.br	Fazenda Nossa Senhora Aparecida V, 0		Zona Rural	Campos De Jilão / MT	MT	78307-000	03. Fornecedor Clientes	PRODUTO/SERVIÇO	SEMESTRAL	R\$ 4.671.178,75	
034	Quirógrafo	Jair Calegari	780.495.391-72	DALL	jair@cooperativa.com.br	Ribeirão MI 010 Km 15 A Esquerda, 0		Zona Rural	Diamantino / MT	MT	78400-000	03. Fornecedor Clientes	PRODUTO/SERVIÇO	SEMESTRAL	R\$ 4.465.841,92	
035	Quirógrafo	Flux Distribuidora De Petróleo Ltda - Me	10.918.655/0001-05	DALL	flux@flux.com.br	R. N, 493		Distrito Industrial 1	Caubaja / MT	MT	78005-440	03. Fornecedor Clientes	PRODUTO/SERVIÇO	SEMESTRAL	R\$ 4.430.787,59	
036	Quirógrafo	Edilson Jose Weigall	030.171.278-49	DALL	edilsonweigall@hotmail.com	Avenida Helderbrando De Lima, 255		Centro	Osasco / SP	SP	06190-160	03. Fornecedor Clientes	PRODUTO/SERVIÇO	SEMESTRAL	R\$ 4.309.728,18	
037	Quirógrafo	MONICA DE CAMPOS PAULINA	545.989.073-34	DALL	monica@campospaulina.com.br	BR MT 010, 0		DONA RURAL	SAO JOSE DO RIO CLARO / MT	MT	78435-000	02. Empreendimento e Múltiplos Div.	EMPRESA	SEMESTRAL	R\$ 4.105.807,22	
038	Quirógrafo	Construtora Zenith Ltda	01.751.571/0001-20	SAPL	zenith@construtorazenith.com.br	Rua Barão De Melgões, 2754		Centro	Caubaja / MT	MT	78043-305	02. Empreendimento e Múltiplos Div.	EMPRESA	SEMESTRAL	R\$ 3.934.391,45	
039	Quirógrafo	Carlos Eduardo Vila De Arruda	617.162.051-59	DALL	carlos@ceduardovila.com.br	Historiador Rubens De Mendonça, 0		Centro	Caubaja / MT	MT	78000-000	02. Empreendimento e Múltiplos Div.	EMPRESA	SEMESTRAL	R\$ 3.865.220,99	
040	Quirógrafo	Margal Agricultura e Pecuária Ltda	78.036.399/0001-58	DALL	mar@farmacel.com.br	Rua Pernambuco, 390		11 Andar	Limão / Pr	PR	86200-913	03. Fornecedor Clientes	PRODUTO/SERVIÇO	SEMESTRAL	R\$ 3.835.705,73	
041	Quirógrafo	Ugr Distribuidora De Combustíveis Ltda	06.537.572/0001-90	DALL	ugr@ugrdistribuidora.com.br	Uluiseu Pompeu De Campos, 3088		Jardim America	Várzea Grande / MT	MT	78110-601	03. Banco e FIDC	EMPRESA	SEMESTRAL	R\$ 3.749.744,97	
042	Quirógrafo	Fertigar Fertizantes do Paraná Limitada	00.810.706/0001-01	LCT	su@fertilizantes.com.br	Rua Deputado Helder Alcencar Furtado, 3100		SALA 01	Campes Comprido	Curituba / Pr	PR	81300-538	03. Fornecedor Clientes	EMPRESA	SEMESTRAL	R\$ 3.728.181,00
043	Quirógrafo	Comarc Consultoria Ltda	10.889.219/0001-92	DALL	comarc@comarcbr.com.br	R. Portugal 14, 701		Moatás Dos Ypes	São José Do Rio Claro / AM	AM	78435-000	02. Empreendimento e Múltiplos Div.	EMPRESA	SEMESTRAL	R\$ 3.104.800,00	
044	Quirógrafo	A7 Securitadoras S.A.	31.679.765/0001-59	DALL	secur@secur.com.br	R. Surubim, 577		Coop 15 Sala 8	São Paulo / SP	SP	04573-050	03. Banco e FIDC	EMPRESA	SEMESTRAL	R\$ 2.956.025,28	
045	Quirógrafo	Cooperativa Agrícola Cataramel De Gerais	01.537.225/0001-67	DALL	ca@coacac.com.br	Av. Domingos Briante, S/n		Distrito De Briante	Nova Maringá / MT	MT	78445-000	03. Fornecedor Clientes	PRODUTO/SERVIÇO	SEMESTRAL	R\$ 2.748.802,28	
046	Quirógrafo	Romas Jose Clacchetta E Outros	435.211.189-91	DALL	romas@cooperativa.com.br	Estrada Rural, S/N		Faz Morena	Campo Novo Do Paraíso / MT	MT	78300-000	03. Fornecedor Clientes	PRODUTO/SERVIÇO	SEMESTRAL	R\$ 2.736.795,02	
047	Quirógrafo	S R Comercio De Grãos Ltda	38.340.880/0001-55	DALL	s@comercio.com.br	Avenida Dos Bisps Flores, 402N		Centro	Novo Mundo / MT	MT	78450-000	03. Fornecedor Clientes	PRODUTO/SERVIÇO	SEMESTRAL	R\$ 2.690.063,74	
048	Quirógrafo	Paulo Sergio Marinho	430.712.719-00	DALL	paulo@sergio.com.br	Fazenda Rancho Branco, S/N		Fazenda	Nova Maringá / MT	MT	78445-000	03. Fornecedor Clientes	PRODUTO/SERVIÇO	SEMESTRAL	R\$ 2.567.801,23	
049	Quirógrafo	Sergio Diesel Bus	286.604.201-87	DALL	sergio@diezelbus.com.br	SigFol Bus, S/N		Centro	São José Do Rio Claro / AM	AM	78435-000	03. Fornecedor Clientes	PRODUTO/SERVIÇO	SEMESTRAL	R\$ 2.498.804,67	
050	Quirógrafo	Oladiane Antonio Dallan	830.878.051-87	DALL	oladiane@cooperativa.com.br	Rod Br 163 Km 642 Mesa 60 Km A Esquerda, S/N		Zona Rural	Novo Mundo / AM	MT	78450-000	03. Fornecedor Clientes	PRODUTO/SERVIÇO	SEMESTRAL	R\$ 2.368.099,83	
051	Quirógrafo	Agis Servicos De Colheitas Ltda - Lcsmr	12.871.917/0001-05	DALL	agis@cooperativa.com.br	haver. Povoado, 1495		SALA 015	Popayar	Caubaja / MT	MT	78045-440	02. Empreendimento e Múltiplos Div.	EMPRESA	SEMESTRAL	R\$ 2.360.962,14
052	Quirógrafo	Desalco Costa Barber	413.458.720-15	DALL	desalco@costabarber.com	Ribeirão MI 100 Km 100 A Esquerda, S/n		Distrito De Briante	Nova Maringá / MT	MT	78445-000	03. Fornecedor Clientes	PRODUTO/SERVIÇO	SEMESTRAL	R\$ 2.332.047,10	



053	Quargráfico	Jose Mauro Dambrós	413.424.510-15	DALL	joemad@br.com.br	Rodovia MT 249, Km 93,7, Sn	A Esquerda	Zona Rural	Diamantino / MT	MT	78400-000	03. Fomec Clientes	PRODUTO/SERVICO	MENSAL	R\$	2.271.132,44
054	Quargráfico	Dona Augusta Grassi Ltda	32.433.158/0001-41	DALL	brcont.fapara@gmail.com	Rod. MT 338 Km 98 A Esq. Mas 200 Matias, Sn		Zona Rural	Tapurah / MT	MT	78573-000	03. Fomec Clientes	PRODUTO/SERVICO	MENSAL	R\$	2.245.798,38
055	Quargráfico	Dilson Leal Da Silva Filho	07.236.960/0001-02	DALL	lealds@br.com.br	Avenida Miguel Sató, 700		Dom Aquino	Caubá / MT	MT	78360-200	02. Empreitimas e Mituozos Div.	EMPRESTIMO	SEMESTRAL	R\$	2.242.001,36
056	Quargráfico	Adriano Jose Vieira Furtado	777.811.701-34	DALL	viefurtado@br.com.br	Av Mario Augusto Vieira, 289		Morada Do Ouro	Caubá / MT	MT	78053-734	02. Empreitimas e Mituozos Div.	EMPRESTIMO	SEMESTRAL	R\$	2.239.018,27
057	Quargráfico	Breno Marques & Advogados Associados	04.686.410/0001-11	DALL	brenom@br.com.br	Rua José Loureiro, 464	Conjunto 73	Centro	Curitiba / PR	PR	80030-907	03. Fomec Clientes	PRODUTO/SERVICO	MENSAL	R\$	2.180.000,00
058	Quargráfico	SEST FUEL DISTRIBUIDORA DE PETROLEO LDA	24.347.045/0001-03	DALL	sestfuel@br.com.br	AVENIDA GUARANA, 1446		CAKATA	PAULINA / SP	SP	13144-025	03. Fomec Clientes	PRODUTO/SERVICO	MENSAL	R\$	2.044.131,56
059	Quargráfico	Vibra Energia S.A.	34.274.233/0096-65	DALL	richard@vibra.com.br	Rua N. 209/310		Dist. Industrial	Caubá / MT	MT	78398-400	03. Fomec Clientes	PRODUTO/SERVICO	MENSAL	R\$	2.029.024,65
060	Quargráfico	Norte MT Transporte De Cargas Enel	33.735.303/0001-01	DALL	marcelo@norte.com.br	R Ramon Echatto Garcia, 1230		Vila Esperanca	Marciallândia / MT	MT	78535-000	03. Fomec Clientes	PRODUTO/SERVICO	MENSAL	R\$	1.881.167,73
061	Quargráfico	Antonio Cesar Paes De Barros	212.994.208-34	DALL	antonio@br.com.br	Rod. MT 010, 5/7		Zona Rural	São José Do Rio Claro / MT	MT	78435-000	02. Empreitimas e Mituozos Div.	EMPRESTIMO	SEMESTRAL	R\$	1.831.099,51
062	Quargráfico	Hortencia Beatrice De Vila Domingos	435.043.863-91	DALL	hortencia@br.com.br	Araru Bernartez, 5/7		Savé	Várzea Grande / MT	MT	78150-000	02. Empreitimas e Mituozos Div.	EMPRESTIMO	SEMESTRAL	R\$	1.760.000,00
063	Quargráfico	Pedro Alves	326.776.215-00	DALL	pav@br.com.br	Rodovia MT 010 Km 56, 5/7		Zona Rural	São José Do Rio Claro / MT	MT	78435-000	02. Empreitimas e Mituozos Div.	EMPRESTIMO	SEMESTRAL	R\$	1.678.337,04
064	Quargráfico	Vilmar Junior Oliveira Realdeir	03.540.151-28	DALL	vilmar@br.com.br	Rodovia MT 010 Km 20 A Divelta, 5/7		Zona Rural	Diamantino / MT	MT	78400-000	03. Fomec Clientes	PRODUTO/SERVICO	MENSAL	R\$	1.664.777,96
065	Quargráfico	Mamãe's Mães E Acessórios Ltda	05.994.510/0001-01	DALL	mamaes@br.com.br	Isaac Pinhas, 586	Ed. Wall Street	Centro	Caubá / MT	MT	78005-140	02. Empreitimas e Mituozos Div.	EMPRESTIMO	SEMESTRAL	R\$	1.654.800,00
066	Quargráfico	Teub Lutz Pacion	192.730.450-49	DALL	teubl@br.com.br	Rodovia Br 364 Km 1195 Estrada Alto Jurema, 5/7		Grãdo Formiga	Campes Do Jalão / MT	MT	78207-000	03. Fomec Clientes	PRODUTO/SERVICO	MENSAL	R\$	1.536.327,93
067	Quargráfico	Net Luz Danza E Outros	024.155.469-17	DALL	netluz@br.com.br	Rodovia MT 180 - Km 20 A Esquerda, 5n		Gleba Cezarina Dias	Diamantino / MT	MT	78400-000	03. Fomec Clientes	PRODUTO/SERVICO	MENSAL	R\$	1.505.274,52
068	Quargráfico	Centro Oeste Adafios S/A	01.593.821/0001-41	DALL	center@br.com.br	SETOR DE INFLAMAVEL, TRECHO 02 LOTE 1100		SETOR DE INDUSTRIAS	BRASILIA / DF	DF	71223-000	03. Fomec Clientes	PRODUTO/SERVICO	MENSAL	R\$	1.505.099,70
069	Quargráfico	FDC DA INDUSTRIA EXCLUSIV INSTITUCIONAL	14.051.028/0001-42	DALL	fdc@br.com.br	AVENIDA BRIGADEIRO FABR LIMA, 1215	ANDAR 3	JARDIM PAULISTANO	SÃO PAULO / SP	SP	01412-010	02. Banco e FIDC	EMPRESTIMO	SEMESTRAL	R\$	1.410.000,00
070	Quargráfico	TFP - Triunfo Holding de Participações S.A.	08.411.580/0001-88	DALL	tfp@br.com.br	Rodovia Br-116, 2051	km 395 Sala 811	Mituba	CURITIBA / PR	PR	81590-100	03. Fomec Clientes	PRODUTO/SERVICO	MENSAL	R\$	1.400.000,00
071	Quargráfico	Robert Mora Casaglia	53.331.048-49	DALL	rob@br.com.br	Gleba Fazenda Tebélutis, 5/7		Zona Rural	São José Do Rio Claro / MT	MT	78435-000	03. Fomec Clientes	PRODUTO/SERVICO	MENSAL	R\$	1.400.000,00
072	Quargráfico	Marianna Freire De Almeida Triçian	112.190.412-30	DALL	maria@br.com.br	Caubá, 0		Caubá	Caubá / MT	MT	78000-000	02. Empreitimas e Mituozos Div.	EMPRESTIMO	SEMESTRAL	R\$	1.385.161,59
073	Quargráfico	TS Indústria E Comercio De Cerveja Ltda - Me	04.316.571/0001-90	DALL	tss@br.com.br	Senador Roberto Campos, 1		Novo Diamantino	Diamantino / MT	MT	78402-000	03. Fomec Clientes	PRODUTO/SERVICO	MENSAL	R\$	1.339.090,00
074	Quargráfico	It Comercio De Commodities Agricola Ltda Epp	14.840.487/0001-25	DALL	itcom@br.com.br	Das Cambalões, 2278 W	Quadr 20 Lote 03 Sala 01	Residencial Flamboy	Novo Mutum / MT	MT	78450-000	03. Fomec Clientes	PRODUTO/SERVICO	MENSAL	R\$	1.291.867,79
075	Quargráfico	Banco Daysonal S/A	62.232.889/0001-90	DALL	daysonal@br.com.br	Avenida Paulista, 1793	11 Andar	Paulista	São Paulo / Sp	SP	01030-010	03. Banco e FIDC	EMPRESTIMO	SEMESTRAL	R\$	1.268.839,22
076	Quargráfico	Petroleo Brasileiro S/A	33.000.367/0001-01	DALL	pbr@br.com.br	Avenida Republica do Chile, 65		Centro	Rio de Janeiro	RJ	20031-170	03. Fomec Clientes	PRODUTO/SERVICO	MENSAL	R\$	1.263.951,00
077	Quargráfico	F Imobiliar Agricultura E Pecuaria Ltda	04.662.340/0001-68	DALL	fi@br.com.br	Rod. Mt 233 Km 57 A Esquerda + 400 Metros, 5n		Zona Rural	Novo Mutum / MT	MT	78450-000	03. Fomec Clientes	PRODUTO/SERVICO	MENSAL	R\$	1.225.811,20
078	Quargráfico	Adelina Rodrigues De Oliveira	021.721.406-84	DALL	adelina@br.com.br	Rodovia MT 010 Km 20 A Divelta, 5/7		Zona Rural	Diamantino / MT	MT	78400-000	03. Fomec Clientes	PRODUTO/SERVICO	MENSAL	R\$	1.180.406,01
079	Quargráfico	Jose Pereira De Menezes	450.263.663-87	DALL	jose@br.com.br	Troço De Juaze, 255		Centro Sul	Várzea Grande / MT	MT	78200-000	02. Empreitimas e Mituozos Div.	EMPRESTIMO	SEMESTRAL	R\$	950.000,00
080	Quargráfico	TK AGRICULTURA E Pecuária EIRELI	33.370.780/0001-46	SARL	tk@br.com.br	RDD MT 249, 5/7	KM 52	ZONA RURAL	SÃO JOSÉ DO RIO CLARO / MT	MT	78435-000	03. Fomec Clientes	PRODUTO/SERVICO	MENSAL	R\$	939.124,86
081	Quargráfico	Zaid Abid Advocacia E Consultoria Juridica	02.530.722/0001-83	DALL	zaid@br.com.br	MT, 5/7		Caubá / MT	Caubá / MT	MT	78435-000	03. Fomec Clientes	PRODUTO/SERVICO	MENSAL	R\$	918.000,00
082	Quargráfico	Imes Mocelin Da Silva	487.395.389-34	DALL	imes@br.com.br	Av. Brasil, 5n		Centro	Tapurah / MT	MT	78573-000	02. Empreitimas e Mituozos Div.	EMPRESTIMO	SEMESTRAL	R\$	913.600,00
083	Quargráfico	Engenharia Engenharia Proj Conser Indust Mot E S Adm Ltda	18.476.356/0001-41	DALL	eng@br.com.br	Conyev De Toledo Pia, 2365		Ribeirania	Ribeirão Preto / Sp	SP	14096-230	03. Fomec Clientes	PRODUTO/SERVICO	MENSAL	R\$	874.790,93
084	Quargráfico	Jane Maria A. Figueiredo	048.547.211-73	DALL	jane@br.com.br	Rod. Mt 010, 5/7		Zona Rural	São José Do Rio Claro / MT	MT	78435-000	02. Empreitimas e Mituozos Div.	EMPRESTIMO	SEMESTRAL	R\$	872.905,95
085	Quargráfico	Luiz Scaple Penni	979.293.440-53	DALL	scaple@br.com.br	Historiador Rubens De Mendonça, 0		Centro	Caubá / MT	MT	78000-000	02. Empreitimas e Mituozos Div.	EMPRESTIMO	SEMESTRAL	R\$	864.131,34
086	Quargráfico	Drauz Antonio Dallan	209.325.519-04	DALL	drauz@br.com.br	Mt 010 - Km 23 A Esquerda + 12 Km, 1		Zona Rural	Tapurah / MT	MT	78573-000	03. Fomec Clientes	PRODUTO/SERVICO	MENSAL	R\$	860.530,00
087	Quargráfico	Vias Empreendimentos Imobiliários Ltda	01.890.999/0001-49	DALL	vias@br.com.br	Av Presidente Marques, 882		Centro Norte	Caubá / MT	MT	78045-008	02. Empreitimas e Mituozos Div.	EMPRESTIMO	SEMESTRAL	R\$	805.262,46
088	Quargráfico	AFI Securitadora De Cédulas S.A.	21.248.571/0001-10	DALL	afi@br.com.br	Curso De Amantes, 886	Sala 06	Quilombo	Caubá / MT	MT	78043-435	03. Banco e FIDC	EMPRESTIMO	SEMESTRAL	R\$	732.355,00
089	Quargráfico	Daniela Shriver Da Silva	340.074.271-72	DALL	daniela@br.com.br	Rua De Saúde, 635		Ed. Jardim De France	Caubá / MT	MT	78008-380	02. Empreitimas e Mituozos Div.	EMPRESTIMO	SEMESTRAL	R\$	648.426,49
090	Quargráfico	A J B LOPES, LUCAS ES AMERICA DO SUL	47.023.523/0001-17	DALL	victor@br.com.br	R ANTONIO SINGER, 4489	CASA 47	CAMPO LARGO DA ROSEIRA	SÃO JOSÉ DOS PINHEIS	PR	83001-002	03. Fomec Clientes	PRODUTO/SERVICO	MENSAL	R\$	626.327,20
091	Quargráfico	Alvarez e Marial Consultoria Empresarial Ltda	26.288.594/0001-71	DALL	alvarez@br.com.br	R SURUBIM, 577	ANDAR 20 CONJ 203 SALA BRACH	CEADSE COMPLEXOS	São Paulo / Sp	SP	04571-010	03. Fomec Clientes	PRODUTO/SERVICO	MENSAL	R\$	600.000,00
092	Quargráfico	Mas Securitadora De Cédulas S.A.	14.100.015/0001-36	DALL	mas@br.com.br	Av Rubens De Mendonça Sala 1505, 2554		Adriaciano	Caubá / MT	MT	78050-000	03. Banco e FIDC	EMPRESTIMO	SEMESTRAL	R\$	600.000,00
093	Quargráfico	Uon Securitadora De Cédulas S.A.	27.881.300/0001-98	DALL	uon@br.com.br	Rua Barão De Melgões, 2403		Centro Sul	Caubá / MT	MT	78200-800	03. Banco e FIDC	EMPRESTIMO	SEMESTRAL	R\$	575.000,00
094	Quargráfico	Cavelaria Moreira Ltda - Epp	09.345.198/0001-10	DALL	cavelaria@br.com.br	Rua Dos Desbravadores, 2050		Beira Vistas	Sorriso / MT	MT	78990-000	03. Fomec Clientes	PRODUTO/SERVICO	MENSAL	R\$	568.646,52
095	Quargráfico	LUCIANO GODOY, RICARDO ZAMAROLA - SOCIEDADE DE ADVOGADOS	31.864.736/0001-92	DALL	luciano@br.com.br	Av Brigadeiro Faria Lima, 2055	ANDAR 5	JARDIM PAULISTANO	SÃO PAULO / SP	SP	01452-001	03. Fomec Clientes	PRODUTO/SERVICO	MENSAL	R\$	545.851,55
096	Quargráfico	Pajem Distribuidora Combustíveis Ltda	02.822.912/0001-95	DALL	pajem@br.com.br	Rua Barão De Melgões, 2200	Sala 102	Centro	Caubá / MT	MT	78000-000	03. Fomec Clientes	PRODUTO/SERVICO	MENSAL	R\$	531.211,41
097	Quargráfico	Carlos Alberto Concián Enel - Me	20.822.269/0001-93	DALL	carlo@br.com.br	Rod. Barra A Assari Km 20 A Esquerda, 5/7		Zona Rural	Barra Do Bugres / MT	MT	78390-000	03. Fomec Clientes	PRODUTO/SERVICO	MENSAL	R\$	499.494,04
098	Quargráfico	Fatura Cerveja Ltda	24.035.870/0001-64	DALL	fatura@br.com.br	R Sao Paulo, 651	Sala 01	Centro	São José Do Rio Claro / MT	MT	78435-000	03. Fomec Clientes	PRODUTO/SERVICO	MENSAL	R\$	497.134,88
099	Quargráfico	Arleida Pedrinho Fuent	04.798.679-34	DALL	arleida@br.com.br	1, 0		A	Caubá / MT	MT	78000-000	03. Fomec Clientes	PRODUTO/SERVICO	MENSAL	R\$	473.357,80
100	Quargráfico	Mullagen Securitadora De Cédulas S/A	25.178.979/0001-13	DALL	mullagen@br.com.br	Av Doutor Helio Ribeiro, 525	Sala 2204 Cond Helton Duol Bus	Residencial Fátima	Caubá / MT	MT	78048-250	02. Empreitimas e Mituozos Div.	EMPRESTIMO	SEMESTRAL	R\$	468.221,08
101	Quargráfico	Motivational Fomento Mercantil Ltda	07.732.893/0001-06	DALL	motivacional@br.com.br	Av Barão Rio, 2000		Dom Aquino	Caubá / MT	MT	78025-130	03. Banco e FIDC	EMPRESTIMO	SEMESTRAL	R\$	461.170,00
102	Quargráfico	Dredni S/A Industrias De Base	56.109.271/0001-91	DALL	dredni@br.com.br	Doutor Mendes, 350		Vila Resende	Passoafera / Sp	SP	13405-260	03. Fomec Clientes	PRODUTO/SERVICO	MENSAL	R\$	436.201,39
103	Quargráfico	Paulo Alberto Concián Enel	17.850.361/0001-17	DALL	paulo@br.com.br	Rua Elodia De Oliveira Carmezzi, 855		Centro	Barra Do Bugres / MT	MT	78390-000	03. Fomec Clientes	PRODUTO/SERVICO	MENSAL	R\$	423.871,71
104	Quargráfico	Marlene Christofari Pantieri	522.855.539-00	DALL	marlene@br.com.br	Rodovia Br 364 Km 850 A Esquerda, 5/7		Zona Rural	Diamantino / MT	MT	78400-000	03. Fomec Clientes	PRODUTO/SERVICO	MENSAL	R\$	420.671,15
105	Quargráfico	RICARDO CAMELLO	038.689.739-92	DALL	ricardo@br.com.br	Rodovia MT 249 Km 79, 5n		Zona Rural	Diamantino / MT	MT	78400-000	03. Fomec Clientes	PRODUTO/SERVICO	MENSAL	R\$	404.300,00
106	Quargráfico	Adriani Borges - Me	07.876.801/0001-64	SARL	adriani@br.com.br	João Custódio Da Silva, 1370		Maracanã	Barra Do Bugres / MT	MT	78390-000	03. Fomec Clientes	PRODUTO/SERVICO	MENSAL	R\$	397.761,24
107	Quargráfico	Protosol Jr Distribuidora De Combustíveis Ltda	14.052.844/0001-44	DALL	protosol@br.com.br	Est Municipal Qm Liga Passoafera A Palmarem Paulista, 5n	km 02 Mas 30 Metros	Zona Rural	Passoafera / Sp	SP	13825-000	03. Fomec Clientes	PRODUTO/SERVICO	MENSAL	R\$	396.254,28
108	Quargráfico	A. H. Disal Instaladora De Motores Enel	33.030.289/0001-70	DALL	ahe@br.com.br	LEITE N Sala 02		Centro	Novo Mutum / MT							

115	Quiroprático	Luiz Carlos Tiscani	111.270.551-20	DALL	luc@bratemail.com.br	Av Historiador Rubens De Mendonça, 0	Jardim Açudeiro	Caubeta / MT	MT	76500-000	02. Empreitismo e Mão-de-Obra	EMPRESTIMO	SEMIESTRAL	R\$	281.398,70	
116	Quiroprático	Cocamar Coop Des Cal De Fed De Marília	52.046.927/0001-66	DALL	coocamar@coocamar.com.br	Rodovia Do Contorno, S/N	Zona Rural	Marília / SP	SP	76000-000	03. Fornecedor	PRODUTO/SERVICO	SEMIESTRAL	R\$	273.713,28	
117	Quiroprático	Fundação FIDC NP Multissetorial	21.081.979/0001-06	DALL	administracao.fun@fidc.com.br	BORGADO FARM LIMA, 1315	ANDARA 3;	SÃO PAULO / SP	SP	01452-002	05. Banco e FIDC	EMPRESTIMO	SEMIESTRAL	R\$	260.000,00	
118	Quiroprático	Marcos Antonio Bili	283.854.751-15	DALL	mabili@brasil.com.br	Rodovia MT 240, 5m	Estrada Santo Afonso X Tangara	Santo Afonso / MT	MT	78425-000	03. Fornecedor	PRODUTO/SERVICO	SEMIESTRAL	R\$	249.443,31	
119	Quiroprático	Camila Lobo	899.280.311-15	DALL	camilalobop@brasil.com.br	Historiador Rubens De Mendonça, 0	Centro	Caubeta / MT	MT	76000-000	02. Empreitismo e Mão-de-Obra	EMPRESTIMO	SEMIESTRAL	R\$	246.000,00	
120	Quiroprático	Carece Bioenergia Ltda	20.058.453/0001-86	DALL	carece@carece.com.br	Est Estrada Da Palma, 5m	km 9	Palma	RS	91420-000	03. Fornecedor	PRODUTO/SERVICO	SEMIESTRAL	R\$	232.751,63	
121	Quiroprático	Mauri Roberto Lopes	571.105.239-87	DALL	mlopes@brasil.com.br	Estrada Municipal Gleba Colonial, S/N	Zona Rural	Nova Mutum / MT	MT	78450-000	03. Fornecedor	PRODUTO/SERVICO	SEMIESTRAL	R\$	230.672,01	
122	Quiroprático	Luiz Alberto Magri Bos	008.678.941-48	DALL	luizbos@brasil.com.br	Gleba Estrada Brasmonte A Juara, 5m	km15	Nova Maringá / MT	MT	78445-000	03. Fornecedor	PRODUTO/SERVICO	SEMIESTRAL	R\$	230.327,20	
123	Quiroprático	Sindicato Dos Trabalhadores Rurais Diamantino-MT	03.100.799/0001-86	DALL	sindtrab@brasil.com.br	Rod Senador Roberto Campos 2,5, 0	Novo Diamantino	Diamantino / MT	MT	78400-000	03. Fornecedor	PRODUTO/SERVICO	SEMIESTRAL	R\$	230.214,07	
124	Quiroprático	Indústria E Comércio De Madeiras Rampon Eirel	30.086.411/0001-02	DALL	indutorampon@gmail.com	Rod MT 270, Km 07, Chuara 220, 5m	Macaronas Urbana 1	Juazeiro / MT	MT	78320-000	03. Fornecedor	PRODUTO/SERVICO	SEMIESTRAL	R\$	221.450,00	
125	Quiroprático	Somuel Pereira De Silva E Outro	966.473.135-00	DALL	somuel@brasil.com.br	Rodovia BR 563 Km 56 A Esquerda 80 Km, 0	Zona Rural	Nova Mutum / MT	MT	78450-000	03. Fornecedor	PRODUTO/SERVICO	SEMIESTRAL	R\$	218.830,00	
126	Quiroprático	Sindicato - Sindicato do Alcoolista	03.345.461/0001-69	DALL	sinalcool@sindicatoal.com.br	Av Historiador Rubens De Mendonça, 2254	EDF America Business Sala 302	Caubeta / MT	MT	76000-000	03. Fornecedor	PRODUTO/SERVICO	SEMIESTRAL	R\$	215.625,03	
127	Quiroprático	Sa Power E Water Equip Servo Energia E Test De Agua Ltda	03.009.881/0001-45	DALL	sa.power@brasil.com.br	Av Francisco Carlos Meiro, 3610	Jardim Refeita	Avaré / SP	SP	14898-010	03. Fornecedor	PRODUTO/SERVICO	SEMIESTRAL	R\$	208.299,30	
128	Quiroprático	Granga Produções De Petróleo S/A	33.337.122/0005-91	DALL	granga@granga.com.br	N - CL, 07, 1590	Distrito Industrial	Caubeta / MT	MT	76008-400	03. Fornecedor	PRODUTO/SERVICO	SEMIESTRAL	R\$	207.866,50	
129	Quiroprático	Capetrol Distribuidora De Combustíveis Ltda	01.466.091/0009-75	DALL	capetrol@capetrol.com.br	R Apóstolo Ezzequiel [Estr C Paqui], 1006	Capetrol Paqui	Várzea Grande / MT	MT	76134-246	03. Fornecedor	PRODUTO/SERVICO	SEMIESTRAL	R\$	201.250,00	
130	Quiroprático	Clássica Transportadora Eirel	40.728.146/0001-88	DALL	classica@brasil.com.br	Est. Rio Do Sangue, S/N	km 17	Braunort / MT	MT	78350-000	03. Fornecedor	PRODUTO/SERVICO	SEMIESTRAL	R\$	197.736,00	
131	Quiroprático	Maurício Galvão Fortino	204.912.809-63	DALL	mfortino@brasil.com.br	Av Brasil, 527	Centro	São José Do Rio Claro / MT	MT	78435-000	03. Fornecedor	PRODUTO/SERVICO	SEMIESTRAL	R\$	193.846,61	
132	Quiroprático	União Nacional Do Etanol De Milho	29.518.489/0001-70	DALL	unmilho@gmail.com	R Engenheiro Edgard Prado Arca, 1777	CD Engenheiro Edgard Prado Arca, 1777	Caubeta / MT	MT	78505-859	03. Fornecedor	PRODUTO/SERVICO	SEMIESTRAL	R\$	183.000,00	
133	Quiroprático	C. Vale - Cooperativa Agrícola	77.863.223/0001-07	DALL	c.vale@brasil.com.br	Avenida Independência, 2347	Centro	Palatina / PR	PR	81590-000	03. Fornecedor	PRODUTO/SERVICO	SEMIESTRAL	R\$	176.898,18	
134	Quiroprático	Comercial De Alimentos Diamante Aul Ltda	17.479.359/0001-01	DALL	comercial@diamantede.com.br	Av Sen. Julio Campos, 1103	Centro	São José Do Rio Claro / MT	MT	78435-000	03. Fornecedor	PRODUTO/SERVICO	SEMIESTRAL	R\$	172.798,48	
135	Quiroprático	Terium Ind. Com. De Madeiras Ltda	07.818.287/0001-67	DALL	terium@terium.com.br	Setor Industrial, 5m	Distrito Brá Norte	Nova Maringá / MT	MT	78445-000	03. Fornecedor	PRODUTO/SERVICO	SEMIESTRAL	R\$	169.462,56	
136	Quiroprático	Marcia Maria Da Silva Me	72.382.286/0001-50	DALL	marcia@brasil.com.br	Av Da Independência, S/N	Santa Rosa	Nova Maringá / MT	MT	78445-000	03. Fornecedor	PRODUTO/SERVICO	SEMIESTRAL	R\$	165.680,00	
137	Quiroprático	Grat Indústria De Máquinas Ltda	03.020.220/0003-78	DALL	industriagr@gmail.com.br	Rua Da Senhores, 625	Gleba	Sumaré / SP	SP	13177-970	03. Fornecedor	PRODUTO/SERVICO	SEMIESTRAL	R\$	150.000,00	
138	Quiroprático	Indústria E Comercio De Madeiras Colares Ltda	08.346.211/0001-82	DALL	indcolares@gmail.com.br	R. Santos Dumont, S/N	Jardim Europa	Nova Maringá / MT	MT	78445-000	03. Fornecedor	PRODUTO/SERVICO	SEMIESTRAL	R\$	149.200,00	
139	Quiroprático	Cleto Waiber	881.193.279-34	DALL	cleto@brasil.com.br	Rodovia MT 235 Km 120, S/N	Zona Rural	Sapirú / MT	MT	78365-000	03. Fornecedor	PRODUTO/SERVICO	SEMIESTRAL	R\$	146.458,98	
140	Quiroprático	Calman Esportes Ltda	03.874.694/0001-17	DALL	calman@brasil.com.br	Rua Presidente Marques, 163	Boqueirão	Caubeta / MT	MT	76045-175	03. Fornecedor	PRODUTO/SERVICO	SEMIESTRAL	R\$	145.791,41	
141	Quiroprático	Fs Servs De Com Administrativo E Financeiro LTDA	12.993.105/0001-80	DALL	fs@fs.com.br	AV BRASLIA, 369	QUADRA 08 LOTE 20	QUADRA / MT	MT	78060-601	03. Fornecedor	PRODUTO/SERVICO	SEMIESTRAL	R\$	139.377,92	
142	Quiroprático	CAMBELUX BRASIL SOLUCOES QUIMICAS S.A	33.283.807/0001-78	DALL	camelux@brasil.com.br	RDD BR 354, S/N	KM 50, 9	ZONA RURAL	MORANGA / MG	MG	55178-899	03. Fornecedor	PRODUTO/SERVICO	SEMIESTRAL	R\$	136.336,01
143	Quiroprático	Luiz Picalli R. Cia Ltda - Fpp	19.117.492/0001-83	DALL	luizpicalli@brasil.com.br	Dos Migrantes, 281-B	Dos Migrantes	Nova Guarita / MT	MT	78508-000	03. Fornecedor	PRODUTO/SERVICO	SEMIESTRAL	R\$	134.451,60	
144	Quiroprático	Estrela Ind E Com De Madeiras Eirel	14.943.962/0001-99	DALL	estrelaind@brasil.com.br	Rod MT 370, 5m	km 28	Área De Expansão Urb	Braunort / MT	MT	78350-000	03. Fornecedor	PRODUTO/SERVICO	SEMIESTRAL	R\$	132.000,00
145	Quiroprático	Sergio Antonio Casco	210.807.980-72	DALL	sergio@brasil.com.br	Br 344 Km 220 Margem Direita, S/N	Zona Rural	Diamantino / MT	MT	78400-000	03. Fornecedor	PRODUTO/SERVICO	SEMIESTRAL	R\$	128.799,50	
146	Quiroprático	Clair Barreira	829.088.749-49	DALL	clair@brasil.com.br	Eucalipto Gerardo De Medeiros, 385-5	Centro	Tangará Da Serra / MT	MT	78300-000	02. Empreitismo e Mão-de-Obra	EMPRESTIMO	SEMIESTRAL	R\$	126.323,15	
147	Quiroprático	Indústria E Comercio De Cateira Cuiabá Limitada	02.993.787/0001-53	DALL	iccateira@brasil.com.br	Rodovia BR 263/264, S/N	km 477	Tombador	Nobres / MT	MT	78460-000	03. Fornecedor	PRODUTO/SERVICO	SEMIESTRAL	R\$	124.939,88
148	Quiroprático	Inf Locadora De Veículos Ltda	07.311.375/0001-11	SAPL	inflocadora@brasil.com.br	Av Miguel Smith, 30198	Sala 01	Santa Rosa	Caubeta / MT	MT	76060-365	03. Fornecedor	PRODUTO/SERVICO	SEMIESTRAL	R\$	124.705,91
149	Quiroprático	Central Union Warements Ltda	04.237.090/0105-43	DALL	centralunion@brasil.com.br	Rodovia MT 030, 5m	Zona Rural	São José Do Rio Claro / MT	MT	78435-000	03. Fornecedor	PRODUTO/SERVICO	SEMIESTRAL	R\$	123.128,17	
150	Quiroprático	Melhor Telecom Ltda	18.331.886/0001-48	DALL	mellhor@brasil.com.br	Av Brasil, 853	Lotis Via Quadril Lote 26 E 27 Sala 03	Parque Dos Engenheiros	Nova Mutum / MT	MT	78450-000	03. Fornecedor	PRODUTO/SERVICO	SEMIESTRAL	R\$	117.300,00
151	Quiroprático	Agua Branca Comércio De Combustíveis Ltda	11.512.642/0001-66	DALL	agua@brasil.com.br	Rodovia BR 363, 5m	km 582,8	Linha Expansão Urbana	Nova Mutum / MT	MT	78450-000	03. Fornecedor	PRODUTO/SERVICO	SEMIESTRAL	R\$	114.800,00
152	Quiroprático	Mt Montagens Industriais Ltda	11.142.354/0001-97	DALL	montagens@brasil.com.br	Avenida Antonio Charalá, 185	Fundo	Área De Expansão Urbana	America Brasileira / SP	SP	14820-000	03. Fornecedor	PRODUTO/SERVICO	SEMIESTRAL	R\$	112.500,00
153	Quiroprático	Marcos Jose Fran Eirel	11.888.453/0001-12	DALL	marcos@brasil.com.br	R Das Palmeiras, 542	Lotis Via Quadril Lote 15	Flor De Cerrado	Nova Mutum / MT	MT	78450-000	03. Fornecedor	PRODUTO/SERVICO	SEMIESTRAL	R\$	111.107,12
154	Quiroprático	Eduardo Dockhorn	459.954.001-34	DALL	eduardo@brasil.com.br	Estrada São José A Nova Maringá Km 17, S/N	Sede	São José Do Rio Claro / MT	MT	78435-000	03. Fornecedor	PRODUTO/SERVICO	SEMIESTRAL	R\$	110.290,00	
155	Quiroprático	C. Prati	08.492.660/0002-20	DALL	prati@brasil.com.br	Rod MT 030, Km 50, 5m	Bla	Vila Canário	São José Do Rio Claro / MT	MT	78435-000	03. Fornecedor	PRODUTO/SERVICO	SEMIESTRAL	R\$	109.532,36
156	Quiroprático	Eric Cassio Brito	503.453.541-68	DALL	eric@brasil.com.br	Rua Briante, 450	Bla	São José Do Rio Claro / MT	MT	78435-000	03. Fornecedor	PRODUTO/SERVICO	SEMIESTRAL	R\$	106.350,53	
157	Quiroprático	Sindicato Dos Trabalhadores Rurais De S.J.R.C.	11.061.450/0001-61	DALL	sindtrab@brasil.com.br	Rua Arca, 465	Centro	São José Do Rio Claro / MT	MT	78435-000	03. Fornecedor	PRODUTO/SERVICO	SEMIESTRAL	R\$	106.303,88	
158	Quiroprático	Mt Desenv. Brasil Combustíveis Penvelos Ltda	03.908.643/0001-26	DALL	brasil@brasil.com.br	Rod BR 364 Km 16, 5m	Distrito Industrial	Caubeta / MT	MT	76008-070	03. Fornecedor	PRODUTO/SERVICO	SEMIESTRAL	R\$	106.026,72	
159	Quiroprático	Atual Assessoria Empresarial Eirel	17.260.898/0001-87	DALL	atual@brasil.com.br	Av Isaac Piovani, 1331	EDF Milca Sala 101	Popular	Caubeta / MT	MT	76045-440	02. Banco e FIDC	EMPRESTIMO	SEMIESTRAL	R\$	105.899,15
160	Quiroprático	Deep Prestadora De Serviços Ltda	46.465.608/0001-92	DALL	deep@brasil.com.br	R Patama, S/N	Jardim America	Nova Maringá / MT	MT	78440-000	03. Fornecedor	PRODUTO/SERVICO	SEMIESTRAL	R\$	104.178,80	
161	Quiroprático	Ingram Micro Brasil Ltda - Filial	02.771.930/0010-25	DALL	ingram@brasil.com.br	R Porto Alegre, 307	Gábo05 Módulo 04 Parte B Ana	Nova Dalmeida	Serra / ES	ES	29175-706	03. Fornecedor	PRODUTO/SERVICO	SEMIESTRAL	R\$	103.848,27
162	Quiroprático	St Transportadora E Logística De Frigoríficos Eirel	35.452.540/0001-70	SAPL	stlogistica@brasil.com.br	R Princesa Isabel, 297	Jardim Pacaranduba	Paracatu / SP	SP	13424-588	03. Fornecedor	PRODUTO/SERVICO	SEMIESTRAL	R\$	103.555,13	
163	Quiroprático	Inov Química Indústria E Comercio De Produtos Químicos Ltda	14.683.159/0001-09	DALL	inov@brasil.com.br	Rua Afonso Magan, 130	Vila Industrial	Sertãozinho / SP	SP	14177-015	03. Fornecedor	PRODUTO/SERVICO	SEMIESTRAL	R\$	92.567,40	
164	Quiroprático	Brasil Com. Materiais Eletrônicos Ltda	07.624.206/0001-31	DALL	brasil@brasil.com.br	Av Betta Rita, 1655	Prédio	Caubeta / MT	MT	76070-500	03. Fornecedor	PRODUTO/SERVICO	SEMIESTRAL	R\$	92.306,91	
165	Quiroprático	Flavio Rodrigues Alamo	295.073.829-91	DALL	flavio@brasil.com.br	Rua Euclides Motta - Bloco B3, 120	Cond Resid Vila Verde	Jd Grammao	Caubeta / MT	MT	76000-000	02. Empreitismo e Mão-de-Obra	EMPRESTIMO	SEMIESTRAL	R\$	90.000,00
166	Quiroprático	MADREFRATAS INDUSTRIA E COMERCIO DE MADEIRAS LTDA	03.781.179/0001-80	DALL	madrefratas@brasil.com.br	AV. JOSÉ DA SILVA MARQUES, S/N	JD AMERICA	NOVA MARINGÁ / MT	MT	07844-500	03. Fornecedor	PRODUTO/SERVICO	SEMIESTRAL	R\$	88.491,69	
167	Quiroprático	Leandro Admilson Galli - Me	00.025.568/0001-67	DALL	leandro@brasil.com.br	R Iv. De Novembro, 206	J A S 35	Vl Arens	Santa Rô / SP	SP	13122-390	03. Fornecedor	PRODUTO/SERVICO	SEMIESTRAL	R\$	87.955,26
168	Quiroprático	Selkoin Dockhorn	432.143.113-53	DALL	selkoin@brasil.com.br	Estrada São José A Nova Maringá Km 17, 5m	Farmácia Estância 4 E	Zona Rural	São José Do Rio Claro / MT	MT	78435-000	03. Fornecedor	PRODUTO/SERVICO	SEMIESTRAL	R\$	86.690,00
169	Quiroprático	Flórida Saúde Animal Internacional Ltda	39.076.304/0001-51	DALL	floridasauda@brasil.com.br	Avenida Presidente Tancredi De Almeida Neves, 1.111	Vila Sant Anna	Guarulhos / SP	SP	07112-070	03. Fornecedor	PRODUTO/SERVICO	SEMIESTRAL	R\$	82.050,00	
170	Quiroprático	ARAÚJO & OLIVEIRA LTDA - ME	27.897.862/0001-25	DALL	araujo@brasil.com.br	RDD. MT 358 ASSARI A NOVA OLIMPICA, S/N	CANXA POSTAL 47	BARRA DO BUGRES / MT	MT	78390-000	03. Fornecedor	PRODUTO/SERVICO	SEMIESTRAL	R\$	81.338,56	
171	Quiroprático	Cargas Apicadora De Serviços E Cargas Ltda	14.899.142/0003-00	DALL	cargas@brasil.com.br	Lot 5426 Lote 07 Quadra 07	Distrito Industrial	Rancho do Galvão / MT	MT	96746-700	03. Fornecedor	PRODUTO/SERVICO	SEMIESTRAL	R\$	80.846,71	
172	Quiroprático	Elisa Vicente Ltda	88.476.128/0001-07	DALL	elisa@brasil.com.br	R Ricardo Sousa Rodrigues, 276E	Chuara 50	Gleba Tequaral-Dona Lete	Juazeiro / MT	MT	76175-000	03. Fornecedor	PRODUTO/SERVICO	SEMIESTRAL	R\$	80.560,03
173	Quiroprático	G M De Cruz Manutenções Industrial Esp	21.870.374/0001-63	DALL	gmdecruz@brasil.com.br	R Guilherme João Salient, 1908	Bairro Jardim Planal	São José Do Rio Claro / MT	MT	78435-000	03. Fornecedor	PRODUTO/SERVICO	SEMIESTRAL	R\$	79.935,50	
174	Quiroprático	J. Vieira Transporte - Me	04.038.411/0001-27	DALL	jvieira@brasil.com.br	R Rodrigo Soares, 550 E	Gleba Tequaral	Juazeiro / MT	MT	76175-000	03. Fornecedor	PRODUTO/SERVICO	SEMIESTRAL	R\$	79.400,00	
175	Quiroprático	Renaldo Scharf - Me	05.347.834/0001-95	DALL	renaldo@brasil.com.br	Rua Das Palmeiras, 298	Mesquita De Matéria	Nova Mutum / MT	MT	78450-000	03. Fornecedor	PRODUTO/SERVICO	SEMIESTRAL	R\$	79.189,11	
176	Quiroprático	Transportes Cidade Ltda	00.005.706/0001-17	DALL	transportes											

177	Trabalhista	Evandro Mendes De Sousa - Epp	38.428.572/0001-87	DALL	evandro.mendes@brt.com.br	Rod MI 055, 5n	Vila Caranto	São José Do Rio Claro / AM	MT	78435-000	MULTI	PRODUTO/SERVICO	Mensal	R\$	77.520,77	
178	Quiroprático	L. Carlsayne F. Santos - Transportes Me	25.526.226/0001-51	DALL	luiz.carlsayne@hotmail.com	R Imperial, 1885	Sétor W	Tangará Do Sula / MS	MT	78300-000	03. Fornecedor	PRODUTO/SERVICO	Mensal	R\$	76.906,00	
179	Quiroprático	Solmar S/A Logística E Transporte	05.296.888/0009-56	DALL	solmar@solmarlog.com.br	R Dom Pedro II, 919	Centro	Rondonópolis / AM	MT	78100-230	03. Fornecedor	PRODUTO/SERVICO	Mensal	R\$	72.024,25	
180	Quiroprático	MONEY PLUS SEMEPP LTDA	11.581.939/0001-45	DALL	moneyplussemepp@hotmail.com	AV PAULISTA, 1765	ANDAR 1 COU/12	BELE VISTA	SP	05133-200	01. Banco e FIDC	IMPRES/IMD	SEMESTRAL	R\$	71.856,85	
181	Quiroprático	Vilfa Brasil Consultoria	31.655.993/0001-03	DALL	vilfa@brasilconsultoria.com.br	Av Paulista, 1776	Andar 10 Sala B	Bele Vista	SP	05133-921	03. Fornecedor	PRODUTO/SERVICO	Mensal	R\$	70.000,00	
182	Quiroprático	Palmes Advogados Associados S/A	73.783.946/0001-45	DALL	palmesadvogados.com.br	Av Riberapera, 680	Indiaporã	São Paulo / SP	SP	90000-000	03. Fornecedor	PRODUTO/SERVICO	Mensal	R\$	70.000,00	
183	Quiroprático	DESCOMPOS ELETRONICA LTDA	15.338.836/0001-27	DALL	descompos@hotmail.com.br	AVENIDA DOS CARABOCOS, 3040	LOT. COM. JOSE APARECIDO BARBDO	NOVA MUTUM / MT	MT	78450-000	03. Fornecedor	PRODUTO/SERVICO	Mensal	R\$	69.224,73	
184	Quiroprático	Ct Solucoes Em Software De Gestao Empresarial Ltda	02.958.002/0001-50	DALL	josantonio@compsoft.com.br	R. João Bertani Campos, 701	Ed Nova Iorque	Avaxópolis / Sp	SP	16020-290	03. Fornecedor	PRODUTO/SERVICO	Mensal	R\$	64.622,27	
185	Quiroprático	Caixa Forte Solucoes Agroindustriais Ltda	30.045.533/0001-50	DALL	caixaforte@caixaforte.com.br	R. Matrinça, 4094W	Lotesteamento Industrial V	Lucas Do Rio Verde / AM	MT	78453-000	03. Fornecedor	PRODUTO/SERVICO	Mensal	R\$	63.941,75	
186	Trabalhista	J. N De Sales E Cia Ltda	05.561.991/0001-66	DALL	silvano.sales@brt.com.br	Avenida Desembargador Joaquim P.F. Mendes, 1579	Centro	Diamantina / AM	MT	78400-000	03. Fornecedor	PRODUTO/SERVICO	Mensal	R\$	62.860,03	
187	Quiroprático	Jose Marcos De Costa Tazgan	05.978.155-40	DALL	josemarcoscosta@gmail.com	Rodovia MI 050 Km 10, Viciado A Divêla + 9 Km, Lt 296	P.A Santana D'Agua Limpas	São José Do Rio Claro / AM	MT	78453-000	03. Fornecedor	PRODUTO/SERVICO	Mensal	R\$	60.641,28	
188	Quiroprático	P R Brito Loucos De Maquinas Ltda	43.831.163/0001-85	DALL	prbrito@prbrito.com.br	R Pedro Coelho Pontillo, 5/N	Lotem 26 Quadra 28	São José Do Rio Claro / AM	MT	78453-000	03. Fornecedor	PRODUTO/SERVICO	Mensal	R\$	59.876,20	
189	Quiroprático	A. Kalle Teixeira	11.802.220/0001-95	DALL	akalle@akalle.com.br	Est Calafat Aven 11, 5/N	Industrial	Nova Maringá / AM	MT	78445-000	03. Fornecedor	PRODUTO/SERVICO	Mensal	R\$	58.650,00	
190	Quiroprático	Locarama Locadoras De Veiculos Ltda	11.000.854/0001-94	DALL	cont@locarama.com.br	Beira Rio, 2393-A	Dom Aquino	Castela / AM	MT	78025-000	03. Fornecedor	PRODUTO/SERVICO	Mensal	R\$	58.384,74	
191	Quiroprático	M.C.K. Transportadora E Comercio Ltda	30.223.494/0002-08	DALL	mck@transportadora.com.br	Rod MI 445, 5/N	km 08 Sator 1	Lucas Do Rio Verde / AM	MT	78453-000	03. Fornecedor	PRODUTO/SERVICO	Mensal	R\$	56.300,00	
192	Quiroprático	M. J. Feo E Cia Ltda	24.065.180/0001-00	DALL	gestao@mfes.com.br	Av Dos Canários, 817 5	Lotem 08 Quadrad	Nova Mutum / AM	MT	78450-000	03. Fornecedor	PRODUTO/SERVICO	Mensal	R\$	55.900,00	
193	Quiroprático	Bignardi Assessoria Empresarial Ltda - Me	23.471.613/0001-74	DALL	bignardiassessoria.com.br	Maior, 433	Jardim Shangri-La	Castela / AM	MT	78075-020	03. Fornecedor	PRODUTO/SERVICO	Mensal	R\$	53.200,00	
194	Quiroprático	Sidnei Da Silva Dornelles 67084905913	46.338.437/0001-79	DALL	sidnei.dornelles@gmail.com	R Dos Marechalês, 2625W	Quadra J Lote 09	Nova Mutum / AM	MT	78450-000	03. Fornecedor	PRODUTO/SERVICO	Mensal	R\$	51.302,73	
195	Quiroprático	Dilus Mai	166.687.230-04	DALL	dilusmai@gmail.com	Rod BR 364 Km 242 Simõesopolis, 5/N	Zona Rural	Diamantina / AM	MT	78400-000	03. Fornecedor	PRODUTO/SERVICO	Mensal	R\$	50.173,85	
196	Quiroprático	Rajz Assessoria Empresarial Eivell	34.983.770/0001-13	DALL	rajzassessoria.com.br	Av Dr Chico Zardo, 5/N	Sala 1806/2968	Vila Sao Francisco (Zona Sul)	SP	04711-130	03. Fornecedor	PRODUTO/SERVICO	Mensal	R\$	50.000,00	
197	Quiroprático	FRANCISCA APARECIDA CARDOZO WELD DE JESUS	37.896.770/0001-13	SAPL	franciscawelddejesus@gmail.com	R JOAO FELICIANO FILHO, 564	LT JOSE FELICIANO	SAPE / PB	PB	58340-000	03. Fornecedor	PRODUTO/SERVICO	Mensal	R\$	49.530,05	
198	Quiroprático	Hidral Equipamentos Hidraulicos - Ltda	25.064.738/0001-43	DALL	hidral@equipamentos.com.br	Rua Primeiro De Maio, 818	Centro	Portal / Sp	SP	14180-000	03. Fornecedor	PRODUTO/SERVICO	Mensal	R\$	49.000,00	
199	Quiroprático	Industria e Comercio de Madalena Tropical Ltda	08.312.422/0001-89	DALL	industria.comercio.com.br	FABIANA, 5/N	LOTE 07 E 08 QUADRA B	JARDIM TROPICAL	NOVA MARINGÁ / MT	MT	78445-000	03. Fornecedor	PRODUTO/SERVICO	Mensal	R\$	48.400,00
200	Quiroprático	Porto Seguro Companhia De Seguros Gerais	45.198.164/0001-60	DALL	portoseguro.com.br	Avenida No Branco, 1489	Rua Guaranases, 2238	Campes Elixios	São Paulo / Sp	SP	01205-000	03. Fornecedor	PRODUTO/SERVICO	Mensal	R\$	47.998,08
201	Quiroprático	Paragominas Bela Vista Ltda	09.330.079/0001-93	SAPL	paragominasbelavista.com.br	Rua Maranhão, 5/N	Centro	São José Do Rio Claro / AM	MT	78453-000	03. Fornecedor	PRODUTO/SERVICO	Mensal	R\$	47.471,45	
202	Quiroprático	Ricardo Dockhorn	431.694.739-72	DALL	ricardodockhorn@gmail.com	Estrada São José A Nova Maringá Km 18, 5/N	Zona Direita	São José Do Rio Claro / AM	MT	78433-000	03. Fornecedor	PRODUTO/SERVICO	Mensal	R\$	46.480,00	
203	Quiroprático	Petisco - Pufflesco Sodaligos E Saramento Eivell - Epp	17.004.547/0001-52	DALL	petisco@pufflesco.com.br	Senhores Malheiros, 748	Sala 02 Aot. Av C Condi	Cidade Verde	Castela / AM	MT	78028-685	03. Fornecedor	PRODUTO/SERVICO	Mensal	R\$	46.412,10
204	Quiroprático	White Martins Gases Industriais Do Norte Ltda.	34.597.950/0007-85	DALL	white Martins@white Martins.com.br	Av B, 1434	Dubr Industrial	Castela / AM	MT	78098-280	03. Fornecedor	PRODUTO/SERVICO	Mensal	R\$	43.538,83	
205	Quiroprático	Jose Rodrigues De Oliveira 28802861315	29.619.946/0001-12	DALL	cordeiro@oliveira28802861315.com.br	R Paqueta, 21	Residencial Casa Nova	São José Do Rio Claro / AM	MT	78433-000	03. Fornecedor	PRODUTO/SERVICO	Mensal	R\$	42.745,50	
206	Quiroprático	ADM LOGISTICA E TRANSPORTES MT LTDA	22.501.943/0001-30	DALL	admlogistica.com.br	R ABALUCAIA, 5/N	QUADRAS LOTE 14	NOVO DIAMANTINO	DIAMANTINO / MT	MT	78402-000	03. Fornecedor	PRODUTO/SERVICO	Mensal	R\$	42.298,60
207	Quiroprático	Egil Valdivia Ind. Com. Serv De Manuf, Imp E Exp Eivell	28.947.597/0001-03	DALL	egilvaldivia.com.br	Ru Alzina De Ruijs, 1401	Distribuidora Industrial Maria Lucia Bag Americano	Sertãozinho / Sp	SP	14376-530	03. Fornecedor	PRODUTO/SERVICO	Mensal	R\$	42.000,00	
208	Trabalhista	Ana C B Marques	80.500.372/0001-48	DALL	ana@marques.com.br	Av Presidente Joaquim Augusto De Costa Marques, 1195	Sala 301 Edif Calaba Center	Quilombo	Castela / AM	MT	78045-008	MULTI	PRODUTO/SERVICO	Mensal	R\$	41.070,00
209	Trabalhista	Vera Lucia Martins Ferreira Nogueira Ferraz	008.373.518-00	DALL	vera@veralu.com.br	Ru Sargento, 243	7 Andar	Centro	São Paulo / Sp	SP	01238-000	MULTI	PRODUTO/SERVICO	Mensal	R\$	37.615,35
210	Quiroprático	Dahl Construtora E Incorporadora Ltda	09.538.099/0001-30	DALL	dahlconstrutora.com.br	Av Dos Canários, 3642W	Quadra 05 Lote 05	Bele Vista	Nova Mutum / AM	MT	78450-000	03. Fornecedor	PRODUTO/SERVICO	Mensal	R\$	37.230,00
211	Quiroprático	Muf Serviços De Tecnologia Da Informacao Ltda	34.847.456/0001-04	DALL	muf@tecnologia.com.br	Farmado Cornea De Costa, 542	Loja 08-A	Picos	Castela / AM	MT	78015-000	03. Fornecedor	PRODUTO/SERVICO	Mensal	R\$	35.206,10
212	Quiroprático	Promoen Industria E Comercio De Equipamentos E Servicos Ltda	02.193.255/0001-43	DALL	promoen@promoen.com.br	Av Marginal Manoel Paes, 587	Sao João	Sertãozinho / Sp	SP	14160-000	03. Fornecedor	PRODUTO/SERVICO	Mensal	R\$	35.099,80	
213	Quiroprático	Jureldi Coelho Parthão	63.888.823-00	DALL	jureldi@jureldi.com.br	Rua G, 0	Centro	Campo Mourão / Pn	RS	97400-000	03. Fornecedor	PRODUTO/SERVICO	Mensal	R\$	34.823,73	
214	Quiroprático	Mt Mais Construtora Eivell	27.895.597/0001-36	DALL	mtmaisconstrutora.com.br	R Juazeiro Sobre Farias, 400	Alexandra	Castela / AM	MT	78048-643	03. Fornecedor	PRODUTO/SERVICO	Mensal	R\$	32.750,00	
215	Quiroprático	Claudio Distribuidora De Combustiveis Ltda	01.466.091/0002-42	DALL	claudio@combustiveis.com.br	Zila Cornea Machado, 8530	Lotem 81 Sala B	Moroinha	Campo Grande / Ms	MS	79128-650	03. Fornecedor	PRODUTO/SERVICO	Mensal	R\$	32.143,75
216	Quiroprático	Agulhar Investimentos Agroflorestais Ltda	08.044.056/0005-83	DALL	agulhar@investimentos.com.br	Rod MI 453, 5n	km 11	Zona Rural	Dom Aquino / AM	MT	78350-000	03. Fornecedor	PRODUTO/SERVICO	Mensal	R\$	32.177,05
217	Quiroprático	São Ne Auditores Independentes	54.276.936/0001-79	DALL	sao-ne@auditores.com.br	Rua Major Queiroz, -090	Centro	São Paulo / Sp	SP	01050-030	03. Fornecedor	PRODUTO/SERVICO	Mensal	R\$	31.809,00	
218	Quiroprático	Alacom Rolamentos E Produtos De Borracha Ltda	61.478.897/0001-58	DALL	alacom@alacom.com.br	Rua 21 De Abril 2182/2199, 1181	Belémópolis	São Paulo / Sp	SP	05047-000	03. Fornecedor	PRODUTO/SERVICO	Mensal	R\$	31.774,47	
219	Quiroprático	Fertcon Solucoes Industriais Ltda	28.580.343/0001-66	DALL	fertcon@fertcon.com.br	Prof. Diniz Reis, 93	Parque Res. Cardido	Bela Vista / Sp	SP	14093-550	03. Fornecedor	PRODUTO/SERVICO	Mensal	R\$	30.209,29	
220	Quiroprático	Prefeitura Municipal De Cuiabá	05.533.064/0001-46	DALL	prefeitura@prefeitura.com.br	Pc. Alencastro, 158	Centro	Castela / AM	MT	78005-906	03. Fornecedor	PRODUTO/SERVICO	Mensal	R\$	30.040,78	
221	Quiroprático	Sinbalcol - Sindicato Dos Trabalhadores Nas Industrias De	07.236.687/0001-08	DALL	sinbalcol@sindicato.com.br	R Tello Barbalho De Oliveira, 87	Centro	Nova Olimpia / AM	MT	78370-000	03. Fornecedor	PRODUTO/SERVICO	Mensal	R\$	29.402,94	
222	Quiroprático	Cristiano S. Do Nascimento Eivell	38.455.653/0001-02	SAPL	cristiano@nascimento.com.br	Rod Senezar Roberto Campos, 5/N	Anexo Posto Tavao	Diamantina / AM	MT	78402-000	03. Fornecedor	PRODUTO/SERVICO	Mensal	R\$	29.084,00	
223	Quiroprático	J M M TRANSPORTADORA E MECANICA MINUZ LTDA	02.296.378/0001-60	DALL	jmmt@transportadora.com.br	R EMILIO BELUS, 514	BELE VISTA	SÃO JOSE DO RIO CLARO / MT	MT	78433-000	03. Fornecedor	PRODUTO/SERVICO	Mensal	R\$	29.046,05	
224	Quiroprático	Giverr Papele Construtora - Epp	25.265.738/0001-12	DALL	giverrpapele@gmail.com	Av Caibá, 878	Planalto	São José Do Rio Claro / AM	MT	78435-000	03. Fornecedor	PRODUTO/SERVICO	Mensal	R\$	27.200,00	
225	Quiroprático	Provetiva Norte Servicos De Manutencao Ltda	27.302.931/0001-57	DALL	provetiva@provetiva.com.br	R Antonio Maranhão, 480	Alf 102	Vila Nova / Sc	SC	89560-474	03. Fornecedor	PRODUTO/SERVICO	Mensal	R\$	27.142,80	
226	Quiroprático	Madreiros Paralela Ltda	27.491.289/0001-45	DALL	madreiros@paralela.com.br	R Maranhão, 5n	Centro	São José Do Rio Claro / AM	MT	78433-000	03. Fornecedor	PRODUTO/SERVICO	Mensal	R\$	26.946,00	
227	Trabalhista	Leandro Da Silva Dos Santos	089.299.624-24	DALL	leandro@leandro.com.br	Povoado Ponta De Sampa, 0	Zona Rural	Chão D'Agua Grande / AI	AI	57860-000	MULTI	PRODUTO/SERVICO	Mensal	R\$	26.897,12	
228	Quiroprático	Tecnic Fibração E Tratamento De Filamentos Eivell	51.596.490/0001-24	DALL	tecnic@tecnic.com.br	Alameda Anguera, 4001	Alphaville Industrial	Barueri / Sp	SP	06495-000	03. Fornecedor	PRODUTO/SERVICO	Mensal	R\$	26.700,00	
229	Quiroprático	Min Tec Ltda	05.400.864/0001-14	DALL	min@min.com.br	Av João Ludovico De Almeida, 423-A	Sector Karfen	Bumbura / Go	GO	75116-510	03. Fornecedor	PRODUTO/SERVICO	Mensal	R\$	26.215,86	
230	Quiroprático	BANCO DO BRASIL S.A	00.000.000/727-65	AWPL	bcb@bcb.com.br	R BARAO DE MESSEIAS, 915	ANDAR 2	CASTELO NORTE	Castela / AM	MT	78005-300	01. Banco e FIDC	IMPRES/IMD	SEMESTRAL	R\$	26.166,23
231	Trabalhista	Eduen Silva De Araujo	031.480.235-52	DALL	eduen@brt.com.br	Rua Austino, 48	Resid. Casa Nova	São José Do Rio Claro / AM	MT	78435-000	MULTI	PRODUTO/SERVICO	Mensal	R\$	25.795,48	
232	Quiroprático	M - Comercio, Represent E Intern De Negocios Ltda	28.855.927/0001-22	DALL	m@comercio.com.br	R Argo Piva, 683	Casa 23	Paulinia / Sp	SP	33140-782	03. Fornecedor	PRODUTO/SERVICO	Mensal	R\$	25.738,49	
233	Quiroprático	Antonio Lourenco Bica Neto - Me	24.688.570/0001-84	DALL	antonio@antonio.com.br	Rod MI 343, 5/N	km 03 Gleba Seringal	Zona Rural	Dom Aquino / AM	MT	78380-000	03. Fornecedor	PRODUTO/SERVICO	Mensal	R\$	25.512,22
234	Quiroprático	Equip Indústria Mecânica Ltda	54.383.550/0001-49	DALL	equipindustria.com.br	Princípios Tiete, 5/N	km 1,5	Agua Branca	Praieirão / Sp	SP	13401-630	03. Fornecedor	PRODUTO/SERVICO	Mensal	R\$	24.950,01
235	Quiroprático	Alemio Hademann Cia. Ltda. Epp	04.297.306/0001-02	DALL	alemiohademann.com.br	Avenida Paratimetal Dos Samambaias, 915N	Sala 02	Centro	São José Do Rio Claro / AM	MT	78450-000	03. Fornecedor	PRODUTO/SERVICO	Mensal	R\$	24.295,77
236	Trabalhista	Henrique Lima Da Silva	012.499.263-73	DALL	henrique@henrique.com.br	Progresso, 57	Progresso	São José Do Rio Claro / AM	MT	78433-000	MULTI	PRODUTO/SERVICO	Mensal	R\$	24.000,00	
237	Quiroprático	Cng Clinica E Assessoria Medica Ltda	43.013.363/0001-11	SAPL	cngclinica.com.br	Av Dos Canários, 3923	Lotem W Quadra08 Lote 025 Terminal 01	Parque Dos Ingas	Nova Mutum / AM	MT	78450-000	03. Fornecedor	PRODUTO/SERVICO	Mensal	R\$	23.815,00
238	Quiroprático	Trazal Transportadora Veim Ltda	37.700.936/0002-52	DALL	trazal@trazal.com.br	Av Dos Transportes, 2409	Parque Industrial Ve	Rondonópolis / AM	MT	78746-035	03. Fornecedor	PRODUTO/SERVICO	Mensal	R\$	22.487,60	



239	Quargrafário	Lygonflex Biomassa Ltda	41.582.129/0001-05	DALL	lygonflex@quargrafarjari@hotmail.com	Av. Ambr. Antonio Maggi, 49/20	Letra 5 Letra Fundos	Parque Figueira	Tanguá Da Serra / MT	MT	78306-525	23. Fornec Clientes	PRODUTO/SERVICO	MENSAL	RS	22.200,00	
240	Quargrafário	Borgin & Durigon Ltda	01.146.499/0001-58	DALL	borigin@quargrafarjari.com.br	Ar. Idemar Reis, 9522		Industrial	Sorriso / MT	MT	78950-000	23. Fornec Clientes	PRODUTO/SERVICO	MENSAL	RS	21.800,00	
241	Quargrafário	COMBRA ENGENHARIA LTDA	21.158.130/0001-62	DALL	v.combrade@quargrafarjari.com.br	R MEDIANERA, 803		LOT. GRANDE NOVA	NOVA MUTUM / MT	MT	78450-000	23. Fornec Clientes	PRODUTO/SERVICO	MENSAL	RS	21.686,66	
242	Quargrafário	Tecnosol Ind E Com De Cintas Ltda	67.439.513/0001-74	DALL	tscn@tecnosol.com.br	Rua Conselheiro Saravia, 17		VII Mathias	Sorriso / SP	SP	13033-520	23. Fornec Clientes	PRODUTO/SERVICO	MENSAL	RS	21.567,71	
243	Quargrafário	Lof Latino Americana Consol. Assessoria E Importacao Ltda	92.975.012/0001-42	DALL	lof@lof.com.br; toml@lof.com.br	Rua Florante Pizzo, 158		Maria Goretti	Bomito Gonçalves / RS	RS	91700-000	23. Fornec Clientes	PRODUTO/SERVICO	MENSAL	RS	20.934,06	
244	Quargrafário	WV Agri, Comércio E Distribuição De Ferrs E Açú Elevi	97.434.047/0001-03	DALL	financ@wv.com.br	Rua. José Moura, 1179		Boqueirão	Curitiba / PR	PR	81730-400	23. Fornec Clientes	PRODUTO/SERVICO	MENSAL	RS	20.909,20	
245	Quargrafário	Adriano Demetrio Baratto E Outros	57.623.860/34	DALL	adriano@demetrio.com.br	Estado Missaço, 5/n		Faenda São Pedro	Zona Rural	São José Do Rio Claro / MT	MT	78433-000	23. Fornec Clientes	PRODUTO/SERVICO	MENSAL	RS	20.836,20
246	Quargrafário	Ederi Coelho Portillo Agapinho	784.470.111.00	DALL	ederi@portillo.com.br	Rodovia MT 10 Km 50, S/N		Na Serra Do Rodovia	Zona Rural	São José Do Rio Claro / MT	MT	78433-000	23. Fornec Clientes	PRODUTO/SERVICO	MENSAL	RS	20.750,30
247	Quargrafário	Elite Bonificação Cardero	17.995.993/0001-69	DALL	transporte@elite.com	Av Israel Antunes Marques, S/N		Centro	Daniel / MT	MT	78300-000	23. Fornec Clientes	PRODUTO/SERVICO	MENSAL	RS	20.623,86	
248	Quargrafário	Apri Construtora De Obras Ltda	09.258.862/0001-93	DALL	apri@apri.com.br	R Bom Jesus De Guabú, 121		Sé Santa Marta	Guabú / MT	MT	78043-655	23. Fornec Clientes	PRODUTO/SERVICO	MENSAL	RS	20.000,00	
249	Trabalhista	Amarildo Saib Ghim	327.844.655-87	DALL	amarildo@saib.com	Rua 34, Quadra 205, 9		Jardim Eldorado	Varzea Grande / MT	MT	78133-000	MULTI	PRODUTO/SERVICO	MENSAL	RS	19.922,36	
250	Trabalhista	Mundial Assessoria Financeira E Servicos Ltda	10.177.153/0001-62	DALL	mundial@assessoria.com.br	Av. Heliópolis, Rubens De Mendonça, 1856		Sala 706	Guabú / MT	MT	78500-280	MULTI	PRODUTO/SERVICO	MENSAL	RS	19.713,86	
251	Quargrafário	Quatrel Equip Offshore Com Rep e Man De Compressores e Equip LTDA	12.111.074/0001-91	DALL	matheus.combrade@quatrel.com.br	AV AMAZONAS, 2139 S		MENINO DEUS	LUÇAS DO RIO VERDE / MT	MT	78450-000	23. Fornec Clientes	PRODUTO/SERVICO	MENSAL	RS	19.509,65	
252	Quargrafário	Paulo César Palma - 0218801818	22.923.981/0001-60	DALL	paulo@paulo.com.br	Trijelmo Govalves, 118		Complexo Habitacional	Sertãozinho / SP	SP	14177-286	23. Fornec Clientes	PRODUTO/SERVICO	MENSAL	RS	19.360,00	
253	Quargrafário	Instituto Splanco Colatoni	90.692.018/0001-70	DALL	instituto@instituto.com.br	R. Propeleta 2-3 (Pra. Jardim Royal- Mod II), 148		Quadra 5 Mod II	Maracá / AL	AL	57072-212	11. Prestador CCET, Triang e Locação	PRODUTO/SERVICO	MENSAL	RS	19.300,19	
254	Quargrafário	Velho Barreto Consultoria E Projetos Ltda	08.915.156/0001-89	DALL	velho@barreto.com.br	R. Dr. Moreira Alves, 39		Carro	Clinda / PE	PE	51120-480	23. Fornec Clientes	PRODUTO/SERVICO	MENSAL	RS	18.770,00	
255	Quargrafário	Maria Luz Viviani	20.229.233/0001-97	SAFI	maria@maria.com.br	Rdv Nr 364 Km 208 + 30 A Dista, 0		Faz. Guapuma	Zamuniriro / MT	MT	78433-000	23. Fornec Clientes	PRODUTO/SERVICO	MENSAL	RS	18.537,35	
256	Quargrafário	Ng Metalúrgica Ltda	01.939.979/0001-20	DALL	ng@ng.com.br	Dr. Morais, 190		Vila Ricardo	Pracelândia / SP	SP	13405-260	23. Fornec Clientes	PRODUTO/SERVICO	MENSAL	RS	18.368,25	
257	Quargrafário	Thomson Reuters Brasil Conteúdo E Tecnologia Ltda	00.910.100/0004-14	DALL	thomson@thomson.com.br	Av Doutor Cardoso De Mello, 1855	Corj 143	Vila Olimpia	São Paulo / SP	SP	04548-005	23. Fornec Clientes	PRODUTO/SERVICO	MENSAL	RS	18.215,43	
258	Trabalhista	Jose Claudio De Siqueira	642.560.734-34	DALL	claudio@claudio.com.br	Rua Arendá, 83		Progresso	São José Do Rio Claro / MT	MT	78433-000	MULTI	PRODUTO/SERVICO	MENSAL	RS	18.131,24	
259	Quargrafário	D.S. Burg Madrinha	20.330.851/0001-00	DALL	dsburg@dsburg.com.br	Estr. David, S/N	km 0,800	Zona Rural	Brasão / MT	MT	78500-000	23. Fornec Clientes	PRODUTO/SERVICO	MENSAL	RS	18.088,85	
260	Quargrafário	Coltur Engenharia Ltda	20.847.652/0001-48	DALL	coltur@coltur.com.br	Al. Das Rosas, 5/n		Vila Aurora	Rondonópolis / MT	MT	78740-620	23. Fornec Clientes	PRODUTO/SERVICO	MENSAL	RS	17.300,00	
261	Trabalhista	Jose Wilson Dias De Souza	101.046.874-03	DALL	joseluis@joseluis.com.br	Rua Maria De Guarnés Lim, 67		Centro	Baependi / MT	MT	57880-000	MULTI	PRODUTO/SERVICO	MENSAL	RS	16.757,46	
262	Quargrafário	Franco Veicementos Ltda	38.132.884/0001-60	DALL	franco@franco.com.br	Av Das Uirapuru, 704		Centro	Novo Mutum / MT	MT	78450-000	23. Fornec Clientes	PRODUTO/SERVICO	MENSAL	RS	16.711,60	
263	Quargrafário	Zine Transportes Ltda	09.628.082/0001-37	DALL	zine@zine.com.br	Rod Rod Ar 1, Km 01, S/N		Sala 8 Letra 218	Julu / MT	MT	78300-000	23. Fornec Clientes	PRODUTO/SERVICO	MENSAL	RS	16.568,89	
264	Quargrafário	C. L. Dos Santos Manutenção Industrial Ltda	44.608.646/0001-21	DALL	cldos@cldos.com.br	R Parana, 942		Novo Horizonte	São José Do Rio Claro / MT	MT	78433-000	23. Fornec Clientes	PRODUTO/SERVICO	MENSAL	RS	16.094,08	
265	Quargrafário	Robson Felipe Alcantara De Costa	47.962.148/0001-70	DALL	robson@robson.com.br	Faz. Rulandim, S/N		Zona Rural	Baependi / MT	MT	57880-000	23. Fornec Clientes	PRODUTO/SERVICO	MENSAL	RS	16.021,66	
266	Quargrafário	Frigueiro S/A	04.288.776/0001-37	DALL	frigueiro@frigueiro.com.br	Est. Morrão, 5/n	Letra 60	Barro De Chacaras Sincp	Simp / MT	MT	78500-000	23. Fornec Clientes	PRODUTO/SERVICO	MENSAL	RS	15.997,11	
267	Quargrafário	Conat Controles Automaticos Ltda	60.659.166/0001-46	DALL	conat@conat.com.br	Louis Pasteur , 230		Pinheirinho	Eltio Das Aras / SP	SP	06835-080	23. Fornec Clientes	PRODUTO/SERVICO	MENSAL	RS	15.405,00	
268	Trabalhista	Piero Vinicio Paine	07.891.998/0001-00	DALL	piero@piero.com.br	Rod Mt - 251 - Km 50, S/N		Zona Rural	Chapada Dos Guimarães / MT	MT	78395-000	MULTI	PRODUTO/SERVICO	MENSAL	RS	15.198,89	
269	Quargrafário	E. S. Flores & Cia Ltda	16.661.382/0001-53	DALL	eflores@eflores.com.br	R 23, 3408	Aveto Esportivo	Centro	Matupá / MT	MT	78225-000	23. Fornec Clientes	PRODUTO/SERVICO	MENSAL	RS	14.462,07	
270	Quargrafário	Engesp Engenharia E Equipamentos Ltda	64.924.188/0001-58	DALL	engesp@engesp.com.br	Av Mt Maurício Bacardi, 2193		Jardim Europa	Sertãozinho / SP	SP	14177-500	23. Fornec Clientes	PRODUTO/SERVICO	MENSAL	RS	14.368,43	
271	Quargrafário	Sran Fish	11.126.844/0001-47	DALL	sran@srans.com.br	Rod Mt 160 Km 16, S/n		Zona Rural	Novo Mandilândia / MT	MT	78433-000	23. Fornec Clientes	PRODUTO/SERVICO	MENSAL	RS	14.224,94	
272	Quargrafário	Equipe De Brasil Importadora E Exportadora Ltda	08.923.779/0001-00	DALL	equipe@equipe.com.br	Av Eduardo Gomes, 998		Centro Sul	Varzea Grande / MT	MT	78225-693	23. Fornec Clientes	PRODUTO/SERVICO	MENSAL	RS	13.970,91	
273	Trabalhista	Wilson Amaro Da Silva	087.353.804-71	DALL	wilson@wilson.com.br	Benefício Ceila Sales, 208		Maracana	Barro Do Bugre / MT	MT	78390-000	MULTI	PRODUTO/SERVICO	MENSAL	RS	13.600,00	
274	Quargrafário	Aruvo Ambiental Limpa Fossa Ltda	28.574.158/0001-84	DALL	aruvo@aruvo.com.br	R Mary Louie, 145	Letra 5	Comercial Jar	Novo Mutum / MT	MT	78450-000	23. Fornec Clientes	PRODUTO/SERVICO	MENSAL	RS	13.520,00	
275	Quargrafário	Urubantu S.A. Com. Imp	54.364.138/0001-07	DALL	urubantu@urubantu.com.br	Rua Santa Cruz, 194		Centro	Pracelândia / SP	SP	13416-766	23. Fornec Clientes	PRODUTO/SERVICO	MENSAL	RS	13.474,23	
276	Quargrafário	Luiz Bonon	144.000.799-20	DALL	luiz@luiz.com.br	Estrada Caja Km 11 Com Vicinal A Direita, S/N		Rural	São José Do Rio Claro / MT	MT	78433-000	29 - Faveleiros de Milho Pós Covid	PRODUTO/SERVICO	MENSAL	RS	13.469,80	
277	Quargrafário	Mega Apoio Indústria E Com. Móveis - Itesi	11.460.559/0001-10	SAFI	mega@mega.com.br	RIO REAL, 228		VILA DOMOSA	SÃO PAULO / SP	SP	03538-100	23. Fornec Clientes	PRODUTO/SERVICO	MENSAL	RS	13.425,00	
278	Quargrafário	O Montagna & Cia Ltda	14.969.636/0004-57	DALL	omontagna@omontagna.com.br	Av Perimetral Dos Semeabias, 725-N		Novo Horizonte	Novo Mutum / MT	MT	78450-000	23. Fornec Clientes	PRODUTO/SERVICO	MENSAL	RS	13.414,86	
279	Quargrafário	Rt Com Imp e Exp De Gases E Fertilizantes Ltda	24.450.490/0001-96	DALL	rtcomimp@rtcomimp.com.br	R PMAANA, 980 NE	SALA 03	CONTR	CAMP. NOVO DO PARÉCIS / MT	MT	78360-000	23. Fornec Clientes	PRODUTO/SERVICO	MENSAL	RS	13.310,00	
280	Quargrafário	Branta Comercio De Combustiveis Ltda	14.309.077/0001-52	DALL	branta@branta.com.br	R Das Brantas, 987		Jardim Das Palmeiras	Simp / MT	MT	78512-036	23. Fornec Clientes	PRODUTO/SERVICO	MENSAL	RS	12.933,60	
281	Quargrafário	Magent Servicos E Locação De Equipamentos Ltda	47.067.430/0001-84	DALL	magent@magent.com.br	Av Da Agulha, 195 N	Letra 13 Quadra B	Lot. Aeroporto	Novo Mutum / MT	MT	78450-000	23. Fornec Clientes	PRODUTO/SERVICO	MENSAL	RS	12.450,00	
282	Quargrafário	Servica E Móveis Costareiro Associados Ltda	25.362.468/0001-59	DALL	servica@servica.com.br	Av Traidentes, 1008	50 01	Zona 01	Maringá / PR	PR	87023-260	23. Fornec Clientes	PRODUTO/SERVICO	MENSAL	RS	12.388,20	
283	Quargrafário	Ferpar Fertilizantes Do Paraná Limitada/Fla	90.820.706/0007-12	SAFI	ferpar@ferpar.com.br	R Trive, 690		Parque Industrial Fabric	Rondonópolis / MT	MT	78746-732	23. Fornec Clientes	PRODUTO/SERVICO	MENSAL	RS	12.282,71	
284	Quargrafário	Casin Contabilidade E Assessoria Ltda - Me	08.072.491/0001-15	DALL	casin@casin.com.br	Vitor E Sei, 48		Roa Esperança	Guabú / MT	MT	78068-605	23. Fornec Clientes	PRODUTO/SERVICO	MENSAL	RS	12.000,00	
285	Trabalhista	Claudemir José Dos Santos	166.741.181-68	DALL	claudemir@claudemir.com.br	Rua Juranda, 0		Progresso	São José Do Rio Claro / MT	MT	78433-000	MULTI	PRODUTO/SERVICO	MENSAL	RS	11.960,85	
286	Quargrafário	André Mauricio Antunes	124.361.178-29	DALL	andrem@andrem.com.br	Marçal Savelato De Queiroz, 480		Duque De Caxias 1	Guabú / MT	MT	78043-372	23. Fornec Clientes	PRODUTO/SERVICO	MENSAL	RS	11.805,98	
287	Trabalhista	Felipe De Souza Jaco	047.958.033-23	DALL	felipe@felipe.com.br	Rua Norama, 90		Centro	São José Do Rio Claro / MT	MT	78433-000	MULTI	PRODUTO/SERVICO	MENSAL	RS	11.801,63	
288	Quargrafário	Adair Venducisto	142.432.280-91	DALL	adair@adair.com.br	MT 030 Km 12, S/N		Zona Rural	São José Do Rio Claro / MT	MT	78433-000	23. Fornec Clientes	PRODUTO/SERVICO	MENSAL	RS	11.652,00	
289	Trabalhista	Clara Pereira Braga Filho	36.504.395/0001-07	DALL	clara@clara.com.br	R Guarnetés, 148		Centro	São José Do Rio Claro / MT	MT	78433-000	MULTI	PRODUTO/SERVICO	MENSAL	RS	11.513,65	
290	Quargrafário	Sonne Do Brasil Ltda	23.312.402/0001-80	DALL	sonne@sonne.com.br	R Tenício Niccacci, 120		Sao Jaco	Sertãozinho / SP	SP	14170-400	23. Fornec Clientes	PRODUTO/SERVICO	MENSAL	RS	11.339,50	
291	Quargrafário	Laminadora Lichovico Ltda - Epp	97.377.880/0001-88	DALL	lichovico@lichovico.com.br	Maranhão, 0		Centro	São José Do Rio Claro / MT	MT	78433-000	23. Fornec Clientes	PRODUTO/SERVICO	MENSAL	RS	10.953,85	
292	Trabalhista	Edsonio Lopes Anajo	05.800.885-08	DALL	edsonio@edsonio.com.br	Canal, 132		Planalto	São José Do Rio Claro / MT	MT	78433-000	MULTI	PRODUTO/SERVICO	MENSAL	RS	10.889,56	
293	Quargrafário	Ingama Micro Brasil Ltda	01.771.959/0002-15	DALL	ingama@ingama.com.br	Av Piraçema, 1541	Galpões 03 E 04	Tambore	Baraú / SP	SP	06460-030	23. Fornec Clientes	PRODUTO/SERVICO	MENSAL	RS	10.718,64	
294	Quargrafário	Lentini Coelho Catalão	205.614.571-87	DALL	lencolin@lencolin.com.br	Rua Corumbá, 0		Itaú	Guabú / MT	MT	78400-000	23. Fornec Clientes	PRODUTO/SERVICO	MENSAL	RS	10.648,32	
295	Quargrafário	SINOP DISTRIBUIDORA DE BATERIAS LTDA	48.299.125/0001-65	DALL	sinop@sinop.com.br	R DAS IPOMÉIAS, 1155	LOTÉ 15 QUADRA 649	SETOR INDUSTRIAL NORTE	SINOP / MT	MT	78550-540	23. Fornec Clientes	PRODUTO/SERVICO	MENSAL	RS	10.584,74	
296	Trabalhista	E P C Eletrônica Ltda	11.341.227/0001-31	DALL	epc@epc.com.br	R Park, 118		Centro	São José Do Rio Claro / MT	MT	78433-000	MULTI	PRODUTO/SERVICO	MENSAL	RS	10.500,00	
297	Quargrafário	Fabiano De Brasil Consultoria Em Futuros E Commodities Ltda	07.335.928/0001-76	DALL	fabiano@fabiano.com.br	Rosa Benício Coutinho Reginais, 150	Sala 201, 205, 207 E 209	Jardim Madalena	Campinas / SP	SP	13091-611	23. Fornec Clientes	PRODUTO/SERVICO	MENSAL	RS	10.171,78	
298	Quargrafário	Appreal Analises E Engenharia Civil	04.636.113/0001-44	DALL	appreal@appreal.com.br	Al Rio Negro, 1030		Alphafile Centro Indust	Baraú / SP	SP	06454-000	23. Fornec Clientes	PRODUTO/SERVICO	MENSAL	RS	10.088,87	
299	Quargrafário	Distribuidora De Combustiveis Savas S.A. Em Regime de Locat	97.471.676/0009-12	DALL	savas@savas.com.br	Fernando Correia Costa, S/N	Km 11 Sala A2	Distrito Industrial	Guabú / MT	MT	78068-282	23. Fornec Clientes	PRODUTO/SERVICO	MENSAL	RS	9.886,81	
300	Quargrafário	LED MANCON HOLDING	68.632.166/0001-21	DALL	ledmancon@ledmancon.com.br	R 4, R3	CASA	JARDIM VILLA REAL	SINOP / MT	MT	78517-768	23. Fornec Clientes	PRODUTO/SERVICO	MENSAL	RS	9.815,19	



Este documento foi gerado pelo usuário 154.***.***-31 em 12/03/2024 19:30:59
Número do documento: 23121314582016100000132530673
https://pje.tjmt.jus.br:443/pje/Processo/ConsultaDocumento/listView.seam?x=23121314582016100000132530673
Assinado eletronicamente por: LORENA LARRANHAGAS MAMEDES DE ARRUDA - 13/12/2023 14:58:24

301	Quorográfico	Endeli Eng em Proc de Açúcar, Etanol e Energia Ltda	20.782.707/0001-04	DALL	joao.endeli@endeli.com.br	R ORLANDO PALOCCI, 230		CITY IBERRAG	IBIRÁ/GO PRTO / SP	SP	14021-370	03. Fomae Clientes	PRODUTO/SERVICO	Mensal	R\$	9.745,59		
302	Quorográfico	Instituto Moreira Dantas	43.565.955/0001-42	DALL	joao@instituto-moreira.com.br	R Joao Rodrigues Gomes, 8	Sala 2	Centro	Valparaíso / Sp	SP	16880-000	03. Fomae Clientes	PRODUTO/SERVICO	Mensal	R\$	9.742,73		
303	Quorográfico	Hidroquímica Associação Ambiental Ltda	41.208.366/0001-76	DALL	hidroquimica@hacambiental.com.br	R Cambara, 1306Ne	Quadra08 Lote 15 Anexo II	Jardim Avarada	Campo Novo Du Paraíso / MT	MT	78360-000	03. Fomae Clientes	PRODUTO/SERVICO	Mensal	R\$	9.736,00		
304	Quorográfico	Transportadora Lc De Castro Civil	33.563.889/0003-07	DALL	transportadora@gmail.com	Rod Mt 449, 5/N	km 08	Seter 1	Saída Do Rio Verde / MT	MT	78453-000	03. Fomae Clientes	PRODUTO/SERVICO	Mensal	R\$	9.709,70		
305	Quorográfico	Supergabriel Energia Ltda	39.792.896/0114-80	DALL	supergabriel@supergabriel.com.br	Av X, 1150			Caixa 6	Caiala / MT	MT	78098-500	03. Fomae Clientes	PRODUTO/SERVICO	Mensal	R\$	9.646,76	
306	Quorográfico	Panera Comercio De Materiais Elctrico E Servicos Ltda	08.139.610/0001-05	DALL	panera@paneramateriais.com.br	Avenida Da Feb, 936			Critico Rei	Várzea Grande / MT	MT	78133-000	03. Fomae Clientes	PRODUTO/SERVICO	Mensal	R\$	9.513,36	
307	Quorográfico	Comercial De Refrigeração Parker Oeste Ltda	26.448.996/0004-12	DALL	www.parker.com.br	Av Ten Coronel Duarte, 2240			Parque	Caiala / MT	MT	76223-500	03. Fomae Clientes	PRODUTO/SERVICO	Mensal	R\$	9.500,11	
308	Trabalhista	Lari Ferreira Dos Santos	488.857.551-15	DALL	lari@lari.com.br	Av. Uruguaí, 1782			Progresso	São João Do Rio Claro / MT	MT	78453-000	MULTI/0	PRODUTO/SERVICO	Mensal	R\$	9.406,59	
309	Quorográfico	C Woodstock Me	06.076.952/0001-75	DALL	woodstock.com.br	Av Paratimetal Das Sambaibais, 1245 N			Distic Industrial Nor	Novo Mutum / MT	MT	78450-000	03. Fomae Clientes	PRODUTO/SERVICO	Mensal	R\$	9.400,20	
310	Quorográfico	L S Mendes	41.028.095/0001-68	DALL	lsmendes@lsmendes.com	R Colmeador Énio Pepino N, 3644	Sala 4B Chacara Smpo 534			Smpo / MT	MT	78559-899	03. Fomae Clientes	PRODUTO/SERVICO	Mensal	R\$	9.256,68	
311	Quorográfico	Dilamara Fatima Techer Enrl	29.153.840/0001-05	DALL	dilamara@gmail.com	Rod Mt 242, 273	Sala 03		Industrial SA Etapa	Sorriso / MT	MT	78990-000	03. Fomae Clientes	PRODUTO/SERVICO	Mensal	R\$	9.224,76	
312	Trabalhista	Jose Das Chagas Soares	113.023.256-55	DALL	soares@soares.com.br	Avenida Uguaiat, 347			Centro	São João Do Rio Claro / MT	MT	78453-000	MULTI/0	PRODUTO/SERVICO	Mensal	R\$	9.138,00	
313	Quorográfico	R B Comercio De Produtos De Limpeza Etl - Epp	17.537.696/0001-92	DALL	rbbcomercio@rb.com.br	Palmeira Paes De Barros, 553			Novoa Senhora Aparece	Caiala / MT	MT	78090-700	03. Fomae Clientes	PRODUTO/SERVICO	Mensal	R\$	9.040,88	
314	Trabalhista	Bruno Da Silva Lins	133.296.064-28	DALL	brunolins24@outlook.com	Rodovia M202 km 50, 00			Zona Rural	São João Do Rio Claro / MT	MT	78453-000	MULTI/0	PRODUTO/SERVICO	Mensal	R\$	8.812,83	
315	Quorográfico	Rigilim Refratorios E Refratarios Ltda	20.545.959/0001-12	DALL	rigilimrefratorios.com.br	Ulisses Pompeu De Campos, 235	Zerro km			Várzea Grande / MT	MT	78133-601	03. Fomae Clientes	PRODUTO/SERVICO	Mensal	R\$	8.812,00	
316	Quorográfico	Planta Bem - Ind. Metalúrgica E Servicos Ltda - Epp	18.633.262/0001-59	DALL	planta_bem@planta_bem.com.br	R Dos Mercadores, 288W			Industrial Sul		MT	78450-000	03. Fomae Clientes	PRODUTO/SERVICO	Mensal	R\$	8.693,00	
317	Trabalhista	RODNEY TRSCH DA PAZ	18.514.050/0001-52	DALL	rodneytrsch@gmail.com	AV NATO ONCOSD, 632	CAA	CENTRO	SÃO JOÃO DO RIO CLARO / MT	MT	78453-000	MULTI/0	PRODUTO/SERVICO	Mensal	R\$	8.500,00		
318	Quorográfico	Htm Participacoes Ltda	38.222.047/0001-79	DALL	htm2002@gmail.com	R Sao Sebastiao, 8125	Edif Amazeen Business Central			Quilombo	Caiala / MT	MT	78045-000	03. Fomae Clientes	PRODUTO/SERVICO	Mensal	R\$	8.255,00
319	Trabalhista	A. N. De Silva Ltda	46.964.502/0001-89	DALL	ansilva@ansilva.com.br	R Sao Francisco, 285	Quadra028 Lote 05			Novo Horizonte	São João Do Rio Claro / MT	MT	78453-000	MULTI/0	PRODUTO/SERVICO	Mensal	R\$	8.240,00
320	Quorográfico	Alberto Luiz Gallucci	29.485.140/0001-01	DALL	albertogallucci@albertogallucci.com.br	R Bela Vista, 75			Vila Santa Cruz	Barral Du Buguei / MT	MT	78390-000	03. Fomae Clientes	PRODUTO/SERVICO	Mensal	R\$	8.093,94	
321	Trabalhista	Thiago Rosa De Silva	344.430.853-22	DALL	thiago@rosasilva.com.br	Rua Parana, 775			Novo Horizonte	São João Do Rio Claro / MT	MT	78453-000	MULTI/0	PRODUTO/SERVICO	Mensal	R\$	8.000,00	
322	Quorográfico	Martins Tecnologia E Equipamentos Ltda - Me	11.388.358/0001-50	DALL	martins@martins.com.br	R Cincos, 09	Quadra13		Residencial Carpo	Caiala / MT	MT	78090-410	03. Fomae Clientes	PRODUTO/SERVICO	Mensal	R\$	7.924,00	
323	Quorográfico	Leandro Haidmann - Me	05.983.192/0001-70	DALL	leandrohaidmann@gmail.com	Avenida Paratimetal Das Sambaibais, 915 N	Sala 1		Centro	Várzea Grande / MT	MT	78450-000	03. Fomae Clientes	PRODUTO/SERVICO	Mensal	R\$	7.900,90	
324	Quorográfico	D. A. Melo Mendes	48.807.940/0001-85	DALL	danielmelo@danilo.com.br	R Avenida Jose Martins, 5/N			Jardim Rio Claro	São João Do Rio Claro / MT	MT	78453-000	03. Fomae Clientes	PRODUTO/SERVICO	Mensal	R\$	7.772,63	
325	Trabalhista	Flamex Capital Assessoria Administrativa Ltda	39.899.540/0001-92	DALL	flamexcapital@gmail.com	Flamex Capital @Gmail Com, 1661 W			Residencial Das Acacias	Novo Mutum / MT	MT	78450-000	MULTI/0	PRODUTO/SERVICO	Mensal	R\$	7.700,00	
326	Trabalhista	Joseane Falcão De Melo	42.790.751/0001-36	DALL	joane@joane.com.br	Av Uruguaí, 687			Centro	São João Do Rio Claro / MT	MT	78453-000	MULTI/0	PRODUTO/SERVICO	Mensal	R\$	7.700,00	
327	Trabalhista	Sulio Henrique Vicente Santos	047.867.213-36	DALL	sulio.vicentesantos@gmail.com	Rua Projatada, 21			Morada Dos Irm	São João Do Rio Claro / MT	MT	78453-000	MULTI/0	PRODUTO/SERVICO	Mensal	R\$	7.622,78	
328	Quorográfico	Industrial Soluções Tecnológicas Ltda	20.348.506/0001-01	DALL	solucoes@solucoes.com.br	Rua Salvador De Vileh, 399	Casa 01		Vila Formosa	São Paulo / Sp	SP	03843-015	03. Fomae Clientes	PRODUTO/SERVICO	Mensal	R\$	7.580,00	
329	Quorográfico	Carlos Lanciani	695.587.365-04	DALL	carloslanciani@hotmail.com	Rodovia Mt 240 E A 60 Km De Brtocamento Da Br, 5n			Zona Rural	Rodões / MT	MT	78460-000	03. Fomae Clientes	PRODUTO/SERVICO	Mensal	R\$	7.564,16	
330	Quorográfico	Associação Espirita Lar Maria De Lourdes	17.501.038/0001-58	DALL	lar.maria@lar.com.br	Av Santa Tereza, 893			Jupiaia	Campo Verde / MT	MT	78840-000	03. Fomae Clientes	PRODUTO/SERVICO	Mensal	R\$	7.533,39	
331	Quorográfico	Ciment - Comercio De Materiais De Construção Ltda - Me	22.399.023/0001-08	DALL	ciment@ ciment.com.br	Av Dos Pávereis, 1762 W			Residencial Das Acaz	Novo Mutum / MT	MT	78450-000	03. Fomae Clientes	PRODUTO/SERVICO	Mensal	R\$	7.492,50	
332	Quorográfico	Bovisco Transportes Ltda	36.518.980/0001-66	DALL	bovisco@bovisco.com.br	Av Florianópolis, 267 5			Industrial	Jaria / MT	MT	78320-000	03. Fomae Clientes	PRODUTO/SERVICO	Mensal	R\$	7.400,00	
333	Trabalhista	Claudemir Carlos Inaies	026.233.123-76	DALL	claudemir@claudemir.com.br	Sergipe, 331			Novo Horizonte	São João Do Rio Claro / MT	MT	78453-000	MULTI/0	PRODUTO/SERVICO	Mensal	R\$	7.321,64	
334	Quorográfico	Soluções Informáticas Lemi Ltda	45.212.893/0001-71	DALL	solucoes@lemi.com.br	R Park, 211	Sala 13		Mirasso Do Oeste	Luiz Eduardo Magalhães / Ba	BA	47850-000	03. Fomae Clientes	PRODUTO/SERVICO	Mensal	R\$	7.260,00	
335	Quorográfico	R.B.N Transportes Ltda	21.940.338/0001-01	DALL	rbrn@rbrn.com.br	R Francisco Ferreira Ramos, 446-N			Centro	Tangara De Sema / MT	MT	78300-000	03. Fomae Clientes	PRODUTO/SERVICO	Mensal	R\$	7.238,84	
336	Quorográfico	UNF Provador De Internet Ltda	13.829.793/0001-06	DALL	unf@unf.com.br	R Santa Catarina, 1077			Centro	São João Do Rio Claro / MT	MT	78453-000	03. Fomae Clientes	PRODUTO/SERVICO	Mensal	R\$	7.000,00	
337	Quorográfico	Isotapas Mt	11.978.499/0001-22	DALL	isotapas@isotapas.com.br	Mar Vermelha, 5/N	Quadra08 Lote 08			Várzea Grande / MT	MT	78130-200	03. Fomae Clientes	PRODUTO/SERVICO	Mensal	R\$	6.995,11	
338	Quorográfico	Abn Maquinas Industriais Ltda - Me	26.511.293/0001-76	DALL	abn@abn.com.br	R Rivas E Landeles, 5/N	Quadra Lote 05			Jardim California	Caiala / MT	MT	78070-522	03. Fomae Clientes	PRODUTO/SERVICO	Mensal	R\$	6.890,00
339	Quorográfico	Máquina E Tomaria Tsuruma Ltda	09.608.198/0001-65	DALL	maquina@maquina.com.br	Av Prefeito André Antonio Maggi, 1585Se	Quadra 01 Lote 13			Séripal / MT	MT	78365-000	03. Fomae Clientes	PRODUTO/SERVICO	Mensal	R\$	6.750,00	
340	Trabalhista	Rapael Correa Beirão	709.446.465-00	DALL	rapaelbeira@rapaelbeira.com.br	Rua C, 05	Apto 405			Cajuriá	Caiala / MT	MT	78050-522	MULTI/0	PRODUTO/SERVICO	Mensal	R\$	6.646,00
341	Trabalhista	Jose Anilcio Lima De Lima	020.453.884-09	DALL	anilcio@anilcio.com.br	Mt 010 km 50, 00			Vila Canaris	São João Do Rio Claro / MT	MT	78453-000	MULTI/0	PRODUTO/SERVICO	Mensal	R\$	6.588,20	
342	Quorográfico	Novo Mutum Comercio Artfatos De Borracha Ltda	08.336.002/0001-68	DALL	novomutum@novomutum.com.br	Das Margaridas, 181 N			Centro	Novo Mutum / MT	MT	78450-000	03. Fomae Clientes	PRODUTO/SERVICO	Mensal	R\$	6.572,57	
343	Quorográfico	R.W.V. De Resende E Cia. Ltda. - Me	09.409.380/0001-40	DALL	rwwv@rwwv.com.br	Av Dos Ipaê, 38-5			Centro	Novo Olímpia / MT	MT	78370-000	03. Fomae Clientes	PRODUTO/SERVICO	Mensal	R\$	6.550,00	
344	Quorográfico	Protensa Tecnologia Em Controle De Projeo Ltda Me	09.539.999/0001-58	DALL	protensa@protensa.com.br	R Quilombo, 53			Quilombo	Caiala / MT	MT	78045-070	03. Fomae Clientes	PRODUTO/SERVICO	Mensal	R\$	6.092,72	
345	Quorográfico	Hidroquímica Próxis Atrelados Ltda	31.766.092/0001-49	DALL	hidroquimica@praxis.com.br	R Cambara, 1306Ne	Quadra08 Lote 15 Anexo II			Jardim Avarada	Campo Novo Du Paraíso / MT	MT	78360-000	03. Fomae Clientes	PRODUTO/SERVICO	Mensal	R\$	6.024,00
346	Quorográfico	Correa Servicos Instalacao E Manut Elctrica Industrial Ltda	11.936.115/0001-47	DALL	correa@correa.com.br	Jordão Faoro, 139			Pq Ind Lagesinha	Ribeirão Preto / Sp	SP	14095-080	03. Fomae Clientes	PRODUTO/SERVICO	Mensal	R\$	6.000,00	
347	Trabalhista	Bruno Eduardo Rossi Mendes	062.980.165-40	DALL	brunomendes@brunomendes.com.br	Das Ceilões, 943			Centro	Novo Mutum / MT	MT	78450-000	MULTI/0	PRODUTO/SERVICO	Mensal	R\$	5.999,43	
348	Quorográfico	Leonardo Daniel Cerri Rediger	029.376.343-56	DALL	leonardocerri@leonardocerri.com.br	Rod D 864, Mt 028 Km 27 A Dintada, 5n			Zona Rural	Desmarchio / MT	MT	78400-000	03. Fomae Clientes	PRODUTO/SERVICO	Mensal	R\$	5.791,43	
349	Quorográfico	Rta Confinamento Ltda	09.084.239/0001-62	DALL	rtaconfinamento@gmail.com	Faena de Guimarães, 0			Zona Rural	Luiz De Rio Verde / MT	MT	78453-000	03. Fomae Clientes	PRODUTO/SERVICO	Mensal	R\$	5.768,70	
350	Quorográfico	Auler Petroski Ltda	02.377.739/0001-08	DALL	auler@auler.com.br	Velha De Guaranhã, 22			BP Anapongas	Guaranhã / Sp	SP	07273-030	03. Fomae Clientes	PRODUTO/SERVICO	Mensal	R\$	5.565,40	
351	Quorográfico	Wanderley Luis Kuhn	419.767.893-68	DALL	wanderley@wkuhn.com.br	Estrada Wanderley Em D1, 5n			Zona Rural	Novo Maringá / MT	MT	78445-000	03. Fomae Clientes	PRODUTO/SERVICO	Mensal	R\$	5.510,00	
352	Quorográfico	OTIMAX RARRUNDO	144.452.129-20	SARL	otimax@otimax.com.br	Rodovia Mt 010, 18			Zona Rural	Novo Mutum / MT	MT	78400-000	03. Fomae Clientes	PRODUTO/SERVICO	Mensal	R\$	5.500,00	
353	Quorográfico	Global Vip Agencia De Passageiros E Turismo Ltda -Me	03.517.338/0001-91	SARL	globalvip@globalvip.com.br	República Do Libano, 20	Sala 30-6			Rodovaria Parque	Caiala / MT	MT	78048-050	03. Fomae Clientes	PRODUTO/SERVICO	Mensal	R\$	5.393,84
354	Quorográfico	IJ Servicos Ltda	48.721.540/0001-24	DALL	ij@ij.com.br	Rua Projatada A, 209Se 02	Quadra02 Lote 22 Sala 02			Lat. Hilario Dalaba Scariote	Séripal / MT	MT	78365-000	03. Fomae Clientes	PRODUTO/SERVICO	Mensal	R\$	5.390,00
355	Quorográfico	Energia Mato Grosso - Distribuidora De Energia S.A.	03.467.321/0001-99	DALL	energia@matogrosso.com.br	Rua Manoel Dos Santos Cômbora, 284			Centro	Caiala / MT	MT	78113-000	03. Fomae Clientes	PRODUTO/SERVICO	Mensal	R\$	5.380,53	
356	Quorográfico	Empo Solucoes Em Equipamentos Industriais Ltda.	11.555.078/0001-40	DALL	empolucoes@empolucoes.com.br	Avenida Wilson Faleiro, 2 350			Distrito Industrial	Monte Alto / Sp	SP	15950-000	03. Fomae Clientes	PRODUTO/SERVICO	Mensal	R\$	5.340,00	
357	Quorográfico	Genemix Importadora Ltda	62.462.676/0001-54	DALL	genemix@genemix.com.br	Rua Barões De Campina, 420	420 / 30 / 402 E 442			Campo Eliasos	São Paulo / Sp	SP	03201-000	03. Fomae Clientes	PRODUTO/SERVICO	Mensal	R\$	5.316,00
358	Quorográfico	Josafá Gonçalves Enrl	32.470.045/0001-26	DALL	josafag@josafag.com.br	Av Das Gestoras, 349 W	Quadra02 Lote 04			Linha Dos Campi II	Novo Mutum / MT	MT	78450-000	03. Fomae Clientes	PRODUTO/SERVICO	Mensal	R\$	5.236,93
359	Quorográfico	Netech Do Brasil Industria E Comercio Ltda	82.749.987/0001-06	DALL	netech@netech.com.br	R Hermann Wegge, 2383	Prédio 1,2,3 E 6			Plamerodi / Sc	SC	89207-000	03. Fomae Clientes	PRODUTO/SERVICO	Mensal	R\$	5.158,76	
360	Quorográfico	Desafios Energia Solar Ltda	29.478.995/0001-82	DALL	desafios@desafios.com.br	Av Dos Caranios, 356 5			Centro	Novo Mutum / MT	MT	78450-000	03. Fomae Clientes	PRODUTO/SERVICO	Mensal	R\$	5.102,00	
361	Quorográfico	Saio Fernanda De Lima Moren Ltda - Me	05.988.715/0001-07	DALL	saiofernanda@saiofernanda.com.br	Av Eng Luiz Carlos Barrio, 1748	Q 007			Clube Morcegos	São Paulo / Sp	SP	04373-000	02. Empreiteira e Nôlunas Div	INTERMED	SEMESTRAL	R\$	5.000,00
362	Quorográfico	VT Comarcia E Comercio Enrl	32.259.444/0001-32	DALL	vt@vtcomarcia.com.br	Emilia Miguela Janeiro Dandara, 127			Jardim Moraiel	Serapióinho / Sp	SP	14349-330	03. Fomae Clientes	PRODUTO/SERVICO	Mensal	R\$	5.000,00	



363	Quilômetro	Prime Distribuidora De Redes E Peças E Acessórios	29.897.429/0001-05	DALL	primo@prime.com.br	Av Carmido De Campos, 2582		Dom Aquino	Caieba / Mt	MT	7805-020	03. Fornec Clientes	PRODUTO/SERVICO	MENSAL	R\$ 4.996,00
364	Quilômetro	Caixa Norte Residua Ltda	09.610.754/0001-38	DALL	caedui@caixanorte.com.br	Estr Municipal Caxatãnia, 5/N	Lot 11-C 1-A	Lidia	Snape / Mt	MT	7851-900	03. Fornec Clientes	PRODUTO/SERVICO	MENSAL	R\$ 4.915,87
365	Quilômetro	Instituto Nat de Metrologia, Qual e Tecnologia - INMETRO	00.662.170/0003-20	DALL	inmetro@inmetro.gov.br	AV NOSSA SENHORA DAS GRACAS, 50		VILA OPRIMA / XERAM	Quilômetro de Casas / RJ	RJ	23.530-020	03. Fornec Clientes	PRODUTO/SERVICO	MENSAL	R\$ 4.776,12
366	Quilômetro	Gettem & Filhos Guimarães Ltda	36.190.198/0002-41	DALL	gettem@gettem.com.br	R Florença, 779-Nw	Quadr4 Lot 08	Jardim Bala	Campo Novo De Paraisópolis / Mt	MT	78360-000	03. Fornec Clientes	PRODUTO/SERVICO	MENSAL	R\$ 4.620,00
367	Quilômetro	Papelaria Almeida Ltda	09.806.331/0001-44	DALL	papalmeida2020@hotmail.com	Av Das Araras, 1163 W		Nossa Sra Aparecida	Nova Mutum / Mt	MT	78450-000	03. Fornec Clientes	PRODUTO/SERVICO	MENSAL	R\$ 4.617,25
368	Quilômetro	Mjr Betonica De Potencia Ltda	38.407.591/0001-99	DALL	marcopaulo@mjrbeton.com.br	Av Rio Grande De Sul, 1199	Setor 03 Lote 09	Mesmo Deus	Lucas De Rio Verde / Mt	MT	78455-000	11 - Operação e Manuten Industrial	PRODUTO/SERVICO	MENSAL	R\$ 4.573,20
369	Quilômetro	Wheeler Consultoria Financeira Ltda	40.826.910/0001-00	DALL	wh@whconsultoria.com.br	Av Capelaçãno, 268	Sala 3005	Desafio Do Forte Empresarial/Aphaville	Barueri / Sp	SP	06.473-000	03. Fornec Clientes	PRODUTO/SERVICO	MENSAL	R\$ 4.468,00
370	Quilômetro	New Montagens Industriais, Locacoes E Transportes Ltda	18.803.246/0001-67	DALL	newmontagens@newmont.com.br	R Francisco Frãncisco Da Silva, 598		Centro	Pontal / Sp	SP	14380-000	03. Fornec Clientes	PRODUTO/SERVICO	MENSAL	R\$ 4.460,00
371	Quilômetro	F. Maria Dos Santos - Me	17.329.480/0001-60	DALL	fmaria@fmaria.com.br	163 Km 585 , 5/N	Lot 20 B	Dist. Industrial Sul	Nova Mutum / Mt	MT	78450-000	03. Fornec Clientes	PRODUTO/SERVICO	MENSAL	R\$ 4.390,00
372	Quilômetro	FLOWWEST FDC	20.460.014/0001-03	DALL	administracao.fundo@ocopa.co	BROGADEIRO FERRA LIMA, 1155	ANDAR 3	JARDIM PADRISTANO	SÃO PAULO / Sp	SP	01463-000	01. Banca e FIDUCI	IMPRESTIMO	SEMESTRAL	R\$ 4.382,03
373	Quilômetro	St. Consultoria Proj. Ambientais Ltda	10.355.623/0001-30	DALL	st@stambiente.com.br	Açimação, 145	Sala 01	Ribeira Da Saúde	Caieba / Mt	MT	78048-226	03. Fornec Clientes	PRODUTO/SERVICO	MENSAL	R\$ 4.287,00
374	Quilômetro	Sim Comercio De Lubrificantes Ltda	33.093.721/0003-10	DALL	superior@simcom.com.br	Av Lúcioz. Pompeu De Campos (out Contato), 681		Centro-Norte	Várzea Grande / MT	MT	78110-600	03. Fornec Clientes	PRODUTO/SERVICO	MENSAL	R\$ 4.260,00
375	Quilômetro	C. Alberto Vieira & Cia Ltda	09.517.408/0001-97	DALL	ca@ca.com.br	R Jaquerã, 251		Nova Diamantina	Diamantina / Mt	MT	78400-000	03. Fornec Clientes	PRODUTO/SERVICO	MENSAL	R\$ 4.250,00
376	Quilômetro	Hotel Capitan Evell - Me	14.962.237/0001-68	DALL	hotelcapitan@hotelcap.com.br	Av Mutum, 827-N		Centro	Nova Mutum / Mt	MT	78450-000	03. Fornec Clientes	PRODUTO/SERVICO	MENSAL	R\$ 4.234,00
377	Quilômetro	Milhor Distribuidora Ltda	32.007.774/0001-30	DALL	milhor@milhordistrib.com.br	Av Das Galatas, 1939W		Jardim Agata	Nova Mutum / Mt	MT	78450-000	03. Fornec Clientes	PRODUTO/SERVICO	MENSAL	R\$ 4.178,87
378	Quilômetro	Caesat Evell	38.187.332/0001-74	DALL	caesat@caesat.com	Rua São Francisco, 3503		Campo Elzeus	Luiz Eduardo Magalhães / Ba	BA	47850-000	03. Fornec Clientes	PRODUTO/SERVICO	MENSAL	R\$ 4.054,85
379	Quilômetro	Tuboplast Comercio De Tubos E Aços Ltda	28.308.410/0001-98	DALL	tuboplast@tuboplast.com.br	Av Antonio Walter Martins, 2695		Distrito Industrial	Sertãozinho / Sp	SP	14175-200	03. Fornec Clientes	PRODUTO/SERVICO	MENSAL	R\$ 4.040,45
380	Quilômetro	Newburg Metalúrgica Evell	38.366.969/0001-52	DALL	metall@newburg.com.br	R São José, 40	Sala 02	Industrial	Sorriso / Mt	MT	78990-000	03. Fornec Clientes	PRODUTO/SERVICO	MENSAL	R\$ 4.039,15
381	Trabalista	Francisco Geraldo De Oliveira	08.814.283-17	DALL	fg@fg.com.br	MI 010 Km 50, 00		Vila Genaro	São João Do Rio Claro / Mt	MT	78435-000	MULTIÚO	PRODUTO/SERVICO	MENSAL	R\$ 4.000,00
382	Quilômetro	NUTRIBRAM LTDA	11.917.502/0001-06	DALL	nullo@nutribr.com.br	ROD LMS 830, 54	RM 08	CONAR RURAL	CORRÊGO FUNDO / MG	MG	35578-000	03. Fornec Clientes	PRODUTO/SERVICO	MENSAL	R\$ 3.929,78
383	Quilômetro	Helyde Transportes Ltda - Epp	38.362.798/0001-54	DALL	helayde@helayde.com.br	Sergipe, 1023		Pianalto	São João Do Rio Claro / Mt	MT	78435-000	03. Fornec Clientes	PRODUTO/SERVICO	MENSAL	R\$ 3.745,85
384	Quilômetro	Dal Mara & Dal Mara Ltda	09.877.761/0006-30	DALL	dalmar@dalmar.com.br	Parimetal Das Sambabas, 685	N	Centro	Nova Mutum / Mt	MT	78450-000	03. Fornec Clientes	PRODUTO/SERVICO	MENSAL	R\$ 3.694,89
385	Quilômetro	Montal Logística Evell	39.135.512/0001-06	DALL	montal@montal.com.br	R Dionisio José Martins, 5065		Snape / Mt	MT	78025-700	03. Fornec Clientes	PRODUTO/SERVICO	MENSAL	R\$ 3.685,05	
386	Quilômetro	Clinica Medlow Ltda	35.407.332/0001-19	DALL	clinica@medlow.com.br	Av Mato Grosso, 66		Centro	São João Do Rio Claro / Mt	MT	78435-000	03. Fornec Clientes	PRODUTO/SERVICO	MENSAL	R\$ 3.654,00
387	Quilômetro	Anton Paar Brazil Importações, Equipamentos E Comercio De Inst	17.025.821/0001-74	DALL	antonpaar@antonpaar.com.br	Rua José De Magalhães, 646		Vila Mariana	São Paulo / Sp	SP	06026-090	03. Fornec Clientes	PRODUTO/SERVICO	MENSAL	R\$ 3.629,16
388	Quilômetro	Central Desemagradadora Biquil Evell	00.936.390/0001-06	DALL	central@desemagradadora.com.br	Al Nova De Curitiba, 830	Sala 01	Colônia Park Residencial	Brigipi / Sp	SP	16207-005	03. Fornec Clientes	PRODUTO/SERVICO	MENSAL	R\$ 3.505,59
389	Trabalista	Fernando Ferreira Linhar	702.439.863-53	DALL	fernando@fernandofl.com.br	Ferretil, 65		Pianalto	São João Do Rio Claro / Mt	MT	78435-000	MULTIÚO	PRODUTO/SERVICO	MENSAL	R\$ 3.460,14
390	Quilômetro	Bomgal Industria De Caçados Ltda	79.712.642/0001-71	DALL	bomgal@bomgal.com.br	Rua Luz Segunda Ruavari, 539		Raleão / Pi	PA	65001-970	03. Fornec Clientes	PRODUTO/SERVICO	MENSAL	R\$ 3.364,20	
391	Quilômetro	Condominio Camil Top Tower Center	10.731.317/0001-88	DALL	condominio@toptowercenter.com.br	Historiador Rubens De Mendonça, 2368		Ribeira Da Saúde	Caieba / Mt	MT	78050-000	03. Fornec Clientes	PRODUTO/SERVICO	MENSAL	R\$ 3.226,57
392	Quilômetro	Oimas De Málo Pimenta Sistemas De Posto E Acesso Ltda	61.099.008/0036-71	SAPL	oimas@oimas.com.br	Av Leão Alves Cardoso Sobrinho, 541	Lot 06	Das Terrenas	Ezequiel / Mg	MG	37640-000	03. Fornec Clientes	PRODUTO/SERVICO	MENSAL	R\$ 3.227,78
393	Quilômetro	Bergman Nutricao Animal Ltda	44.052.071/0001-08	DALL	bergman@bergman.com.br	Rod Br 363, Km 018 - Fazenda Pereira Do Rio Grande, 5/N		Zona Rural	Nova Mutum / Mt	MT	78450-000	03. Fornec Clientes	PRODUTO/SERVICO	MENSAL	R\$ 3.182,28
394	Quilômetro	Colvelo Produtos Siderúrgicos, Aço, Hid E Laboratoriais Ltda	28.558.720/0001-96	DALL	colvelo@colvelo.com.br	Rod Coronel Pires (Sp - 127), 5/n	Km 03	Campeare	Piçarrão / Sp	SP	13401-820	03. Fornec Clientes	PRODUTO/SERVICO	MENSAL	R\$ 3.058,39
395	Trabalista	Luis Paulo Da Silva	302.646.944-80	DALL	luis@luisps.com.br	José Quintino, 397		Jardim Olimpia	São João Do Rio Claro / Mt	MT	78435-000	MULTIÚO	PRODUTO/SERVICO	MENSAL	R\$ 3.039,24
396	Quilômetro	Casa Máximo Alimento E Equipamento Ltda	40.599.251/0002-84	DALL	maximo@maximo.com.br	R Valente Diniz, 794	Quadra: 10, Lote: 34	Distrito Industrial	Snape / Mt	MT	78357-518	03. Fornec Clientes	PRODUTO/SERVICO	MENSAL	R\$ 3.036,00
397	Trabalista	Thalim Do Nascimento Araujo	071.404.751-13	DALL	thalim@thalim.com.br	Pitangui, 43		Residencial Casa Nova	São João Do Rio Claro / Mt	MT	78435-000	MULTIÚO	PRODUTO/SERVICO	MENSAL	R\$ 3.019,70
398	Quilômetro	Aural Saúde Ambiental Mato Grosso Ltda	21.614.200/0001-04	DALL	aural@aural.com.br	R. Bom Jesus, 804		Picão	Caieba / Mt	MT	78015-630	03. Fornec Clientes	PRODUTO/SERVICO	MENSAL	R\$ 3.006,00
399	Quilômetro	Fa Comercio De Peças E Implementos Agrícolas Ltda - Epp	11.317.921/0001-22	DALL	facom@facom.com.br	Av. Das Emas, 804		Centro	Nova Mutum / Mt	MT	78450-000	03. Fornec Clientes	PRODUTO/SERVICO	MENSAL	R\$ 3.000,00
400	Quilômetro	F. P. Valdameri E Cia Ltda - Me	21.530.331/0001-41	SAPL	valdameri@valdameri.com.br	Das Urupuru, 149N		Centro	Nova Mutum / Mt	MT	78450-000	03. Fornec Clientes	PRODUTO/SERVICO	MENSAL	R\$ 3.000,00
401	Quilômetro	Tork Transportes E Locacoes De Maquinas Agrícolas Ltda	39.692.846/0001-09	SAPL	tork@tork.com.br	Rod Br -363, 5n		Parque Industrial Veterassoo	Rondópolis / Mt	MT	78746-055	03. Fornec Clientes	PRODUTO/SERVICO	MENSAL	R\$ 3.000,00
402	Quilômetro	Aliança Transportes Robóticos Ltda	11.187.538/0001-19	DALL	ali@ali.com.br	Av Fortunato Ernesto Veterassoo, 0	Quadra 19 Sala 05	Sítios De Bairro Recanto Maria Flavia	Rondópolis / Mt	MT	87846-184	03. Fornec Clientes	PRODUTO/SERVICO	MENSAL	R\$ 3.000,00
403	Quilômetro	Teleda De Brail Ind Balmãs Ltda	59.704.510/0003-60	DALL	teleda@teleda.com.br	Rua General Melis, 3909		Jardim Galathea	Caieba / Mt	MT	78070-300	03. Fornec Clientes	PRODUTO/SERVICO	MENSAL	R\$ 2.920,00
404	Quilômetro	Piant Comercio De Biomassa Ltda	28.857.051/0001-31	DALL	piant@piant.com.br	Av Julio Cesar Pires, 5/N	Lot 04 Quadra02	Jardim Uruamaera II	Snape / Mt	MT	78559-403	03. Fornec Clientes	PRODUTO/SERVICO	MENSAL	R\$ 2.880,90
405	Quilômetro	M.C. Com. De Prod. Automotivos Ltda	17.510.137/0003-50	DALL	mc@mc.com.br	Av Manoel José De Azevedo, 1207		Bela Maria	Caieba / Mt	MT	78070-720	03. Fornec Clientes	PRODUTO/SERVICO	MENSAL	R\$ 2.874,26
406	Trabalista	Fernando Silve De Oliveira	054.010.863-80	DALL	fernando@fernandos.com.br	MI 010, 5/N		Vila Genaro	São João Do Rio Claro / Mt	MT	78435-000	MULTIÚO	PRODUTO/SERVICO	MENSAL	R\$ 2.835,12
407	Quilômetro	Sa Comercio E Montagem Manufatura Industrial Ltda	46.705.910/0001-70	DALL	sa@sa.com.br	R Dos Buritis, 578N		Nova Mutum / Mt	MT	78450-000	03. Fornec Clientes	PRODUTO/SERVICO	MENSAL	R\$ 2.800,00	
408	Trabalista	Leitônio Nova Aliança Ltda	10.238.235/0001-09	DALL	leitonio@leitonio.com.br	Rod MI 010, 5/N		Zona Rural	São João Do Rio Claro / Mt	MT	78435-000	MULTIÚO	PRODUTO/SERVICO	MENSAL	R\$ 2.799,94
409	Trabalista	Luiz Pinto Quares - Me	11.624.555/0001-66	DALL	lpinho@lpinho.com.br	R Do Castelo, 483		Jardim Guaranã	Caieba / Mt	MT	78050-695	MULTIÚO	PRODUTO/SERVICO	MENSAL	R\$ 2.775,00
410	Quilômetro	Ft Industria E Comercio De Cervejas Ltda	29.391.578/0001-06	DALL	ftindustria@ftindustria.com.br	Rod MIDIO Km 25, 5/N		Diamantina / Mt	MT	78400-000	03. Fornec Clientes	PRODUTO/SERVICO	MENSAL	R\$ 2.646,44	
411	Quilômetro	Epoca Do Brasil Especialidades Químicas Ltda	09.321.052/0001-34	DALL	epoca@epoca.com.br	Calçada Dos Marins, 26	Quadra 18 Lote 06 Cond Centro	Barueri / Sp	SP	06453-036	03. Fornec Clientes	PRODUTO/SERVICO	MENSAL	R\$ 2.561,10	
412	Trabalista	Jose Rubens Dos Santos	649.189.714-15	DALL	josrubens@josrubens.com.br	MI 010, 50		Vila Genaro	São João Do Rio Claro / Mt	MT	78435-000	MULTIÚO	PRODUTO/SERVICO	MENSAL	R\$ 2.556,44
413	Quilômetro	Pneumaticos Comercio E Representações Ltda	36.027.754/0001-39	DALL	pneumatico@pneumatico.com.br	Av Julio Campos, 508	Agua Bor	Centro	São João Do Rio Claro / Mt	MT	78435-000	03. Fornec Clientes	PRODUTO/SERVICO	MENSAL	R\$ 2.525,00
414	Quilômetro	Canco E Gregory Ltda - Me	01.100.205/0001-80	DALL	canco@canco.com.br	Av Dos Bois Flores, 353-N		Centro	Nova Mutum / Mt	MT	78450-000	03. Fornec Clientes	PRODUTO/SERVICO	MENSAL	R\$ 2.500,00
415	Trabalista	Luiz Antonio Acilay Araujo	51.105.034/0001-81	DALL	luciano@luciano.com.br	R Progridada, 45		Moradia Dos Ypes	São João Do Rio Claro / Mt	MT	78435-000	MULTIÚO	PRODUTO/SERVICO	MENSAL	R\$ 2.500,00
416	Quilômetro	Brendell & Cia Ltda	17.239.678/0001-14	DALL	brendell@brendell.com.br	MN-242, 271-A	Sala 01	Industrial 1 Tapaj	Sorriso / Mt	MT	78980-000	03. Fornec Clientes	PRODUTO/SERVICO	MENSAL	R\$ 2.360,50
417	Quilômetro	Hotel Sartori Ltda - Me	08.155.061/0001-84	DALL	hotel@hotel.com.br	Av Mutum, 391W		Centro	Nova Mutum / Mt	MT	78450-000	03. Fornec Clientes	PRODUTO/SERVICO	MENSAL	R\$ 2.303,00
418	Quilômetro	São De Quatro Casos 0834920833	49.382.107/0001-79	DALL	saoquatro@saquatro.com.br	Sit. Santa Isabel, 5/N		João / Mt	MT	78255-000	03. Fornec Clientes	PRODUTO/SERVICO	MENSAL	R\$ 2.223,00	
419	Quilômetro	Cavalaria Transportes Ltda	33.070.814/0001-42	DALL	cavalaria@cavalaria.com.br	Av Manoel José De Azevedo, 1891		Bela Maria	Caieba / Mt	MT	78070-500	03. Fornec Clientes	PRODUTO/SERVICO	MENSAL	R\$ 2.207,18
420	Quilômetro	Rhp Soluções Industriais Ltda	48.307.137/0001-04	DALL	rhp@rhp.com.br	R Trinta E Quatro Indústria U, 5/N	Quadra 21 Lote 12	Jardim Industuario	Caieba / Mt	MT	78098-686	03. Fornec Clientes	PRODUTO/SERVICO	MENSAL	R\$ 2.203,10
421	Quilômetro	Trecostra Distribuidora Automotiva Ltda	03.021.847/0001-40	DALL	trecostra@trecostra.com.br	Av Benedito Fernandes Correa Da Costa, 1263		Jardim Das Americas	Caieba / Mt	MT	78060-600	03. Fornec Clientes	PRODUTO/SERVICO	MENSAL	R\$ 2.192,00
422	Quilômetro	Bredaco Vidã E Previdência S.A.	51.995.695/0001-37	SAPL	bredaco@bredaco.com.br	Av AlphaVila, 779	10 Andar Lado B Sala 1.002 - Parte	Empresarial 18 Do Forte	Barueri / Sp	SP	06472-900	03. Fornec Clientes	PRODUTO/SERVICO	MENSAL	R\$ 2.135,88
423	Quilômetro	Hummeve Transportador, Revendedor, Manutenção Judicial	06.874.416/0001-90	DALL	hummeve@hummeve.com.br	Estr Ind Guadalupe, 5/N		Itai	Araquã / Pa	PA	67225-729	03. Fornec Clientes	PRODUTO/SERVICO	MENSAL	R\$ 2.120,88
424	Quilômetro	Distribuidora De Combustíveis Santa S.A. Em Representação Judicial	97.471.676/0001-10	DALL	santa@combustiveis.com.br	Av Benedito Fernandes Correa, 756	Conj 822	Ribeirão	Santos / Sp	SP	13045-000	03. Fornec Clientes	PRODUTO/SERVICO	MENSAL	R\$ 2.050,00



425	Trabalhista	Patrick Correa Zanetti	51.672.686/0001-06	DALL	patrickzanetti@gmail.com	Av A , 2916	Parque Residencial Das Nações Indígenas	Cuiabá / MT	MT	7856-909	MULTI	PRODUTO/SERVIC	MENSAL	R\$	2.000,00	
426	Quilombo	Pajuda Assistência Médica S.A	63.554.067/0001-98	DALL	pajuda@pajuda.com.br	Av Heráclito Gomes, 406	Centro	Fortaleza / Ce	CE	60140-080	03. Fornecedor	PRODUTO/SERVIC	MENSAL	R\$	1.913,80	
427	Trabalhista	Rafael Nascimento De Oliveira	071.435.445-74	SAPL	rafaelnascimento@brazilmail.com	Vila Canaris, 50	Km 10	São José Do Rio Claro / MT	MT	78435-000	MULTI	PRODUTO/SERVIC	MENSAL	R\$	1.886,60	
428	Quilombo	Casa Dos Pinus Ltda	30.214.657/0001-05	DALL	senda02.eme@pinus.com.br	José Aparecido Ribeiro, 3739	Lote Am Com. Apar.Alt.	Novo Mutum / MT	MT	78450-000	03. Fornecedor	PRODUTO/SERVIC	MENSAL	R\$	1.860,20	
429	Quilombo	Simpler Ip-Com.Servicosos. Informaco	33.157.305/0001-53	DALL	emarelto.gereia@simpler.com	Av Arquimedes Pereira Lima, 3483	Santa Cruz	Cuiabá / MT	MT	78068-305	03. Fornecedor	PRODUTO/SERVIC	MENSAL	R\$	1.815,87	
430	Quilombo	Patrolado Comercio De Combustiveis Ltda	17.890.705/0001-24	DALL	patrolado@patrolado.com.br	Rod Transamerica, Km 03, S/N	São F	Barbuza / Pa	PA	68380-000	03. Fornecedor	PRODUTO/SERVIC	MENSAL	R\$	1.811,70	
431	Quilombo	Maria Luísa De Brito E Outros	214.809.330-00	DALL	marialuisa@marialuisa.com.br	Rodovia MI 239 Km 54 Mais 7 Km A Esquerda, S/N	Zona Rural	Aguira / An	AN	78760-000	03. Fornecedor	PRODUTO/SERVIC	MENSAL	R\$	1.788,00	
432	Quilombo	Torga Ambiental Eireli	08.728.888/0001-56	DALL	torga@torga.com.br	Santa Gertrudes, 167	Chacara Santo Antonio	São Paulo / Sp	SP	05458-020	03. Fornecedor	PRODUTO/SERVIC	MENSAL	R\$	1.762,22	
433	Quilombo	Industria Quimica Cnt Ltda	10.717.170/0001-45	DALL	administracao@quimica.com.br	Av Julio Domingos De Campos (Dot C Duca), 6969	Santa Isabel	Várzea Grande / MT	MT	78150-538	03. Fornecedor	PRODUTO/SERVIC	MENSAL	R\$	1.728,00	
434	Quilombo	Rua Maquina Industrial Ltda - Me	03.856.793/0001-33	DALL	lobel@chm.com.br	Av Angelo Calaf, 925	Centro	Bosque De Cotiglog / Rn	RS	91740-000	03. Fornecedor	PRODUTO/SERVIC	MENSAL	R\$	1.687,96	
435	Quilombo	Avulso Comercio E Servicos De Equipamentos - Eirel	33.605.548/0001-99	DALL	avulso@avulso.com.br	R Quatro (Dot 5 RUA), 555	Carpi	Cuiabá / Mt	MT	78065-680	03. Fornecedor	PRODUTO/SERVIC	MENSAL	R\$	1.650,19	
436	Quilombo	Taj Telecom Ltda	64.438.791/0001-01	DALL	raj@raj.com.br	Av Jose Bonifacio, 1820	Barraes	Barraes / Ba	BA	47850-430	03. Fornecedor	PRODUTO/SERVIC	MENSAL	R\$	1.645,61	
437	Quilombo	Alisa Locacao Ltda	02.583.316/0004-78	DALL	alisa@alisa.com.br	Av Arquimedes Pereira Lima, 6375	Albos Do Campo	Cuiabá / MT	MT	78068-505	03. Fornecedor	PRODUTO/SERVIC	MENSAL	R\$	1.640,98	
438	Quilombo	Rech Agricola SA	09.209.083/0006-10	DALL	controlador@rech.com.br	Av Jose Aparecido Ribeiro, 7055	Comercial Jose Aparecido Ribeiro	Novo Mutum / MT	MT	78450-000	03. Fornecedor	PRODUTO/SERVIC	MENSAL	R\$	1.530,00	
439	Quilombo	Rafael Redio	031.697.651-61	DALL	rafaelredio@rafaelredio.com.br	Estrada Sao Jose A Nova Maringa, 5n	Km36	Zona Rural	Novo Maringá / MT	MT	78445-000	03. Fornecedor	PRODUTO/SERVIC	MENSAL	R\$	1.486,70
440	Quilombo	Roberta Valadares De Oliveira Eirel - Me	28.102.402/0001-79	DALL	robertavaladares@roberta.com.br	Anor Andre Antonio Maggi, 4586	Chacara	Tangara De Serra / MT	MT	78300-000	03. Fornecedor	PRODUTO/SERVIC	MENSAL	R\$	1.450,00	
441	Quilombo	Rdm Transportes E Logistica	08.867.797/0001-30	DALL	rdm@rdm.com.br	Rua Rio Claro, S/N	Quatrol Lote 10A	Rondonópolis / MT	MT	78740-734	03. Fornecedor	PRODUTO/SERVIC	MENSAL	R\$	1.340,40	
442	Quilombo	Lota De Filma Fontana	37.509.288/0001-34	DALL	filmanet@lota.com.br	Av Baruti, 0	Baruti	Diamantina / MT	MT	78400-000	03. Fornecedor	PRODUTO/SERVIC	MENSAL	R\$	1.334,00	
443	Quilombo	Submarine Transportes E Comercio Ltda	09.022.210/0001-55	DALL	submarine@submarine.com.br	R 08 De Marco, 286	Parque Industrial	Primavera Do Leste / MT	MT	78850-000	03. Fornecedor	PRODUTO/SERVIC	MENSAL	R\$	1.324,40	
444	Quilombo	Rodovias Transportes E Encomendas Ltda	44.914.992/0001-38	DALL	rodovias@rodovias.com.br	Gal Augusto Soares Dos Santos, 883	Pch Lagoa	Ribeirão Preto / SP	SP	14090-240	03. Fornecedor	PRODUTO/SERVIC	MENSAL	R\$	1.292,15	
445	Quilombo	Fertigar Fertilizantes Do Mato Grosso Ltda	09.384.548/0002-43	DALL	controlador@fertigar.com.br	Trevo, 370	Parque Industrial Fa	Rondonópolis / MT	MT	78740-732	03. Fornecedor	PRODUTO/SERVIC	MENSAL	R\$	1.279,89	
446	Quilombo	Frutos Machado Ltda	31.840.874/0001-98	DALL	frutos@frutos.com.br	Av Parmental Das Sambaibas, 1680 W	Sala 11	Novo Mutum / MT	MT	78450-000	03. Fornecedor	PRODUTO/SERVIC	MENSAL	R\$	1.275,00	
447	Quilombo	Pack Premium Papelaria Ltda	68.330.962/0001-48	DALL	packpremium@packpremium.com.br	R BENEDETO CAMARGO, 511	Jardim Leblon	Cuiabá / MT	MT	78060-094	03. Fornecedor	PRODUTO/SERVIC	MENSAL	R\$	1.226,74	
448	Quilombo	Mercado José Vitor E Dias	297.780.931-72	DALL	mercadojosevitor@gmail.com	Av Arella, 285	Apart. 21	Moema	São Paulo / Sp	SP	04081-001	03. Fornecedor	PRODUTO/SERVIC	MENSAL	R\$	1.224,61
449	Quilombo	Mt Nubrans Segurancas Em Energia Ltda	32.441.845/0001-09	DALL	nubrans@nubrans.com.br	R Vereador Wilson Alves Diniz, 548	Sala A	Jardim Santa Isabel	Cuiabá / MT	MT	78035-135	03. Fornecedor	PRODUTO/SERVIC	MENSAL	R\$	1.160,00
450	Quilombo	Neelma Brasil Ltda	60.409.070/0470-35	DALL	neelma@neelma.com.br	R Francisco De Malta Palheta, 200	Modulo 3 - Parle Modulo 2	Baraeri / Sp	SP	06410-120	03. Fornecedor	PRODUTO/SERVIC	MENSAL	R\$	1.106,40	
451	Quilombo	Tribunal Regional Do Trabalho Da 23 Região	37.215.420/0001-56	DALL	tribunal@trt23.com.br	Av Helderbaldo Rubens De Mendonca, 3335	Centro Político Administrativo	Cuiabá / MT	MT	78050-000	03. Fornecedor	PRODUTO/SERVIC	MENSAL	R\$	1.102,80	
452	Quilombo	Hidro Metalurgica Vida Ltda	00.023.434/0001-26	DALL	hidrometalurgica@hidrometalurgica.com.br	R Jose Ponce De Azevedo, 605	Distrito Industrial Dado	São José Do Rio Preto / Sp	SP	15092-605	03. Fornecedor	PRODUTO/SERVIC	MENSAL	R\$	1.075,47	
453	Quilombo	Farmácia Bandeira Cocco Rubin	966.220.165-00	DALL	farmacia@bandeira.com.br	Estrada Estada Velha Nordestina A Diamantina Km 22, 1	Fazenda	Zona Rural	Nortelândia / MS	MS	78430-000	03. Fornecedor	PRODUTO/SERVIC	MENSAL	R\$	1.041,58
454	Quilombo	Central Mangueiras Hidráulicas Ltda	27.348.160/0001-05	DALL	central@central.com.br	Av Parmental Das Sambaibas, 1940	Parque Das Águas	Novo Mutum / MT	MT	78450-000	03. Fornecedor	PRODUTO/SERVIC	MENSAL	R\$	1.013,85	
455	Trabalhista	ALINE FERREIRA BARREIROS	90.571.957/0001-66	DALL	aline@aline.com.br	R. GUARANI, 7	SAVIA TERESINA	SÃO JOSÉ DO RIO CLARO / MT	MT	78435-000	MULTI	PRODUTO/SERVIC	MENSAL	R\$	1.000,00	
456	Quilombo	Frio Desbaste	524.622.779-00	DALL	frio@frio.com.br	Rodovia MI 010 Km 20 Mais 05 A Direita, S/N	Zona Rural	Diamantina / MT	MT	78400-000	03. Fornecedor	PRODUTO/SERVIC	MENSAL	R\$	985,93	
457	Quilombo	Marcos Antonio Salgado Ludovico	513.284.881-87	DALL	marcos@marcos.com.br	Av Brasileira, 0	Jardim Da America	Cuiabá / MT	MT	78050-000	03. Fornecedor	PRODUTO/SERVIC	MENSAL	R\$	895,11	
458	Quilombo	Sinval Gonçalves De Azevedo	39.745.383/0001-36	DALL	sinval@sinval.com.br	R Jose De Barros, 305	Residencial Novo Senhora Aparecida	Simp / MT	MT	78356-348	03. Fornecedor	PRODUTO/SERVIC	MENSAL	R\$	882,00	
459	Quilombo	Spraying Systems Do Brasil Ltda	52.462.215/0001-28	DALL	brasil@spraying.com.br	Estr Yaw Macumoto, 313	Cooperativa	São Bernardo De Campo / Sp	SP	09942-360	03. Fornecedor	PRODUTO/SERVIC	MENSAL	R\$	880,05	
460	Quilombo	SkyMail Sem De Comp E Prov De Infor Digital Ltda	17.644.286/0001-40	DALL	skymail@skymail.com.br	AV PEDROSO DE MORAIS, 433	SALA 101 102	PINHEIROS	SÃO PAULO / SP	SP	05419-000	03. Fornecedor	PRODUTO/SERVIC	MENSAL	R\$	806,00
461	Quilombo	Wibibus Equipamentos Industriais Eirel	18.019.134/0001-32	DALL	wibibus@wibibus.com.br	Av 23 De Maio, 2309	Centro	Quatrol / SP	SP	14130-000	03. Fornecedor	PRODUTO/SERVIC	MENSAL	R\$	807,66	
462	Quilombo	Calgaro Transportes Eirel	27.794.626/0001-73	DALL	calgaro@gmail.com	Av Dos Beija Flores, 1481 N	Jardim Das Orquídeas	Novo Mutum / MT	MT	78450-000	03. Fornecedor	PRODUTO/SERVIC	MENSAL	R\$	804,00	
463	Quilombo	Souza Neto & Souza Ltda - Me	37.443.074/0001-02	DALL	souza@souza.com.br	Av Fernando Correa Da Costa, 7421	Sao Jose	Cuiabá / MT	MT	78080-535	03. Fornecedor	PRODUTO/SERVIC	MENSAL	R\$	788,50	
464	Quilombo	Rosemeide Ferreira Oliveira - 973.344.721-87	31.138.082/0001-69	DALL	rosemeide@rosemeide.com.br	R Sao Francisco, 149	Centro	São José Do Rio Claro / MT	MT	78435-000	03. Fornecedor	PRODUTO/SERVIC	MENSAL	R\$	680,00	
465	Quilombo	Luana Bonetti Eirel	26.087.404/0001-49	DALL	luana@luana.com.br	Parmental Das Sambaibas, 804 W	Reserva Tecnica	Novo Mutum / MT	MT	78450-000	03. Fornecedor	PRODUTO/SERVIC	MENSAL	R\$	680,00	
466	Quilombo	Todomo Materiais P/ Constr. Ltda	33.375.991/0001-50	DALL	todomo@todomo.com.br	Palmeiro Paes De Barros, 290	Vila Alegre	Cuiabá / MT	MT	78095-290	03. Fornecedor	PRODUTO/SERVIC	MENSAL	R\$	677,66	
467	Quilombo	Rousta Vídeos E Ace para Veic Auto Ltda	07.795.429/0002-03	DALL	rousta@rousta.com.br	AV FERNANDO CORREA DA COSTA, 3644	JARDIM PTEROPOLS	CLÁBIA / MT	MT	78070-000	03. Fornecedor	PRODUTO/SERVIC	MENSAL	R\$	669,20	
468	Quilombo	Servex S.A	02.278.620/0003-06	DALL	servex@servex.com.br	Avemida Doutor Victor José Navei, 300	Distrito Industrial	São Carlos / Sp	SP	13575-285	03. Fornecedor	PRODUTO/SERVIC	MENSAL	R\$	664,15	
469	Quilombo	Agencia Comercio E Representação Ltda Epp	13.876.518/0001-35	DALL	agencia@agencia.com.br	Seneador Roberto Campos, S/N	Novo Diamantino	Diamantina / MT	MT	78400-000	03. Fornecedor	PRODUTO/SERVIC	MENSAL	R\$	656,85	
470	Quilombo	Alcatraz Super Selo Comercio De Produtos Alimenticios Ltda	37.321.993/0001-03	DALL	alcatraz@alcatraz.com.br	Av Brasil, 1133W	Jardim America	Novo Mutum / MT	MT	78450-000	03. Fornecedor	PRODUTO/SERVIC	MENSAL	R\$	630,12	
471	Quilombo	Funaria Nova Mutum Ltda	28.661.252/0001-55	DALL	funaria@funaria.com.br	Av Das Águas, 89	Bela Vista	Novo Mutum / MT	MT	78450-000	03. Fornecedor	PRODUTO/SERVIC	MENSAL	R\$	600,00	
472	Quilombo	Leandro Balcan	08.655.959/0001-16	DALL	leandro@leandro.com.br	Av Parmental Das Sambaibas, 2688 W	Industrial Sul	Novo Mutum / MT	MT	78450-000	03. Fornecedor	PRODUTO/SERVIC	MENSAL	R\$	595,00	
473	Quilombo	Madalena Madalena Ltda	13.091.153/0001-11	DALL	madalena@madalena.com.br	R Clotoni De Lucena Dockhom, 5n	Progresso	São José Do Rio Claro / MT	MT	78435-000	03. Fornecedor	PRODUTO/SERVIC	MENSAL	R\$	575,00	
474	Quilombo	Tractor Parts Distribuidora De Auto Peças Ltda	03.095.842/0003-85	DALL	senda06.eme@tracpart.com.br	Av Parmental Das Sambaibas, 2305	Industrial Norte	Novo Mutum / MT	MT	78450-000	03. Fornecedor	PRODUTO/SERVIC	MENSAL	R\$	560,01	
475	Quilombo	Illymédica - Centro Médico De Ultra Imagem Ltda	17.817.387/0001-41	SAPL	illymedica@illymedica.com.br	Vr Damon Alves De Carvalho, 26	Centro	São José Do Belmonte / PA	PA	50190-000	03. Fornecedor	PRODUTO/SERVIC	MENSAL	R\$	560,00	
476	Quilombo	Carvalho Transportes Ltda - Ffial	33.070.854/0001-57	DALL	carvalho@carvalho.com.br	Av Central, 808	Quatrol Lote 05	Sector Empresarial	Guirãria / GO	GO	76383-350	03. Fornecedor	PRODUTO/SERVIC	MENSAL	R\$	559,13
477	Quilombo	Rodovagula Transportes Rodoviarion Ltda	20.527.070/0001-70	DALL	rodovagula@rodovagula.com.br	Rua Das Margaridas, 978	Coat 02 Sala 02	Sorriso / MT	MT	78890-000	03. Fornecedor	PRODUTO/SERVIC	MENSAL	R\$	516,70	
478	Quilombo	Terra Networks Brasil Ltda	91.088.528/0002-89	DALL	terra@terra.com.br	Av Carlos Gomes, 238	Boa Vista	Porto Alegre / Rn	RS	91400-000	03. Fornecedor	PRODUTO/SERVIC	MENSAL	R\$	506,26	
479	Quilombo	Arqneto Distribuidora De Produtos Elet	07.489.111/0001-52	DALL	arqneto@arqneto.com.br	Rod Br 163, Km 84.2, 5n	Industrial	Simp / MT	MT	78550-000	03. Fornecedor	PRODUTO/SERVIC	MENSAL	R\$	491,12	
480	Trabalhista	Marques E Castro Ltda	24.961.567/0001-82	DALL	marques@marques.com.br	Rod MI 375 Km 36 Distrito Industrial, 16	Distrito Industrial	Mirassol D Oeste / MT	MT	78280-000	MULTI	PRODUTO/SERVIC	MENSAL	R\$	482,34	
481	Quilombo	Luciano Wilberzetti Ltda	26.037.394/0001-46	DALL	luciano@luciano.com.br	Rua Sao Francisco, 9537	Campes Elias	Luz Eduardo Magalhães / Ba	BA	47850-000	03. Fornecedor	PRODUTO/SERVIC	MENSAL	R\$	450,00	
482	Quilombo	Leoni Soares De Sáez	051.639.406-02	DALL	leoni@leoni.com.br	Rua Bontex, 238	Vila Portuguesa	Davi / MT	MT	78380-000	03. Fornecedor	PRODUTO/SERVIC	MENSAL	R\$	427,08	
483	Trabalhista	Heiro Jaime Kuffel	333.204.315-34	DALL	heiro@heiro.com.br	Gleba Nhamit Mod 08 Lote 45A, S/N	Zona Rural	Novo Mundo / MT	MT	78328-000	MULTI	PRODUTO/SERVIC	MENSAL	R\$	420,00	
484	Quilombo	Art Dalacosta	171.418.789-72	DALL	art@dalacosta.com.br	Rodovia MI 235 Km 25, 5n	Gleba Maguary	Zona Rural	São José Do Rio Claro / MT	MT	78435-000	03. Fornecedor	PRODUTO/SERVIC	MENSAL	R\$	400,00
485	Quilombo	Duelis Petroski	027.134.429-15	DALL	duelis@duelis.com.br	Sitio Baruti, 5n	Lote 03	Zona Rural	São José Do Rio Claro / MT	MT	78435-000	03. Fornecedor	PRODUTO/SERVIC	MENSAL	R\$	400,00
486	Trabalhista	Neer Santos Silva	022.798.375-50	DALL	neer@neer.com.br	Paraná, 227	Centro	São José Do Rio Claro / MT	MT	78435-000	MULTI	PRODUTO/SERVIC	MENSAL	R\$	350,00	



487	Quiroprático	Ismael Carneiro	331.493.319-15	DALL	ismaelcarneiro@hotmail.com	Rod Rod 160 Km 585 + 20 Km Esquerda , S/N		Zona Rural	Novo Mutum / MT	MT	78450-000	03. Fomrec Clientes	PRODUTO/SERVICO	MENSAL	R\$	349,80
488	Quiroprático	Carvalina Transportes Ltda - Filial	33.070.814/0013-95	DALL	fecoco@terra.com.br	R Dionisio Giassiti, 165	Sítio 02	Vila Mimosa	Campina / SP	SP	13050-030	03. Fomrec Clientes	PRODUTO/SERVICO	MENSAL	R\$	316,53
489	Quiroprático	Andre Passala	800.981.531-53	DALL	andrepassala@hotmail.com	Rodovia Br 563 Km 585, S/N	Loteamento 120A-1 Elapa	Zona Rural	Novo Mutum / MT	MT	78450-000	03. Fomrec Clientes	PRODUTO/SERVICO	MENSAL	R\$	302,84
490	Quiroprático	J C Ferragens E Materiais Para Construção Ltda	02.487.122/0001-80	DALL	jcferragens@hotmail.com	Av Mato Grosso, 1459		Centro	São José Do Rio Claro / MT	MT	78455-000	03. Fomrec Clientes	PRODUTO/SERVICO	MENSAL	R\$	290,70
491	Trabalhista	Ronaldo Rocha Silva	564.161.806-34	DALL	ronaldo.rsilva@libertademail.com.br	RODOVIA MT 010 KM 50		ZONA RURAL	SÃO JOSÉ DO RIO CLARO / MT	MT	78455-000	03. Fomrec Clientes	PRODUTO/SERVICO	MENSAL	R\$	280,00
492	Trabalhista	Erico Amorim Alves Me	26.336.436/0001-40	DALL	ericosantos@gmail.com	R. K. , 1644	Lota 48 A 54 Séti 02	Distrito Industrial	Cuiabá / MT	MT	78098-370	MULTI	PRODUTO/SERVICO	MENSAL	R\$	259,20
493	Quiroprático	Wesley Comercio Ltda	26.637.344/0001-90	DALL	wesleycomercio@hotmail.com	Rua Lacerda, 239		Jardim Brasil	Maringá / Pr	PR	81283-270	03. Fomrec Clientes	PRODUTO/SERVICO	MENSAL	R\$	248,12
494	Quiroprático	Kaem Comercio De Combustíveis Ltda	00.345.307/0001-24	DALL	kaemcomercio@hotmail.com	Rod Br 165, S/N	km 739,2	Zona Rural	Sorriso / Mt	MT	78998-899	03. Fomrec Clientes	PRODUTO/SERVICO	MENSAL	R\$	240,04
495	Quiroprático	Franciele Rodrigues Diaseniz	11.056.483/0001-14	DALL	franciele@ufmt.com.br	Av Mutum, 672	N	Centro	Novo Mutum / MT	MT	78450-000	03. Fomrec Clientes	PRODUTO/SERVICO	MENSAL	R\$	229,00
496	Trabalhista	Wilmir Alves Soares 5709885153	48.053.622/0001-04	DALL	wilmirav@hotmail.com	Rod Mt 020 Km 50, S/n		Zona Rural	São José Do Rio Claro / MT	MT	78455-000	MULTI	PRODUTO/SERVICO	MENSAL	R\$	225,00
497	Quiroprático	Sergio Roberto Baggio	295.828.048-90	DALL	sergio.voberto@gmail.com	Estrada Aeroporto - Km 1, 5n		Zona Rural	São José Do Rio Claro / MT	MT	78455-000	03. Fomrec Clientes	PRODUTO/SERVICO	MENSAL	R\$	200,00
498	Quiroprático	Djalma Aparecido De Oliveira	344.681.951-91	DALL	djalmaaparecido@hotmail.com	Sítio Ws Lucia, 5n		Zona Rural	São José Do Rio Claro / MT	MT	78455-000	03. Fomrec Clientes	PRODUTO/SERVICO	MENSAL	R\$	200,00
499	Quiroprático	Viviane Regina Cigara - Me	05.328.608/0001-02	DALL	viviariadadama@hotmail.com	Av Das Araras, 96400		Novos Srs Aparecida	Novo Mutum / MT	MT	78450-000	03. Fomrec Clientes	PRODUTO/SERVICO	MENSAL	R\$	190,00
500	Quiroprático	Anima Prestadora De Serviços Patiais Ltda - Me	37.438.538/0001-92	DALL	animaprestadora@gmail.com	Historiador Roberto De Mendonça, 2000	Sítio DA E 05	Jardim Actimacaco	Cuiabá / MT	MT	78050-000	03. Fomrec Clientes	PRODUTO/SERVICO	MENSAL	R\$	177,50
501	Quiroprático	Associação Matagrossense Dos Transportadores Urbanos	24.671.422/0001-57	DALL	assocmatagrossense@gmail.com	Joazeiro Murinho, 775		Centro	São José Do Rio Claro / MT	MT	78020-290	03. Fomrec Clientes	PRODUTO/SERVICO	MENSAL	R\$	164,00
502	Quiroprático	Care Comercio E Servicos Ltda	01.538.086/0001-07	DALL	care@caremt.com.br	Avenida Miguel Sath, 14396	(Loteamento Urbat)	CoopLami	Cuiabá / MT	MT	78025-700	03. Fomrec Clientes	PRODUTO/SERVICO	MENSAL	R\$	158,00
503	Quiroprático	Transito Transportes Ingurus Ltda	05.464.895/0001-39	DALL	transito@transito.com	Rua Um S/N Qda 21 Loteamento Sao Jose, 0		St Pratinho	Cuiabá / MT	MT	78088-637	03. Fomrec Clientes	PRODUTO/SERVICO	MENSAL	R\$	154,83
504	Quiroprático	Resoluto Transportes Ltda-Epp	38.842.597/0001-87	DALL	resolutotransportes@gmail.com	Rodovia Br 163/364, 5n	Anexo Poço Xaem	Jardim Petropolis	Nobres / Mt	MT	78460-000	03. Fomrec Clientes	PRODUTO/SERVICO	MENSAL	R\$	149,70
505	Quiroprático	Empresa Brea De Comercio E Indústrias	34.028.316/0231-54	DALL	bre2430054@comercio.com.br	Avenida Uiriquai, 534		Centro	São José Do Rio Claro / MT	MT	78455-000	03. Fomrec Clientes	PRODUTO/SERVICO	MENSAL	R\$	148,00
506	Quiroprático	Platacol Recuperadora De Embreagem Ltda Me	07.995.987/0001-70	DALL	platacolme@hotmail.com	Perimetral Samambá, 1963 N	Sítio 03	Distrito Industrial Norte	Novo Mutum / MT	MT	78450-000	03. Fomrec Clientes	PRODUTO/SERVICO	MENSAL	R\$	100,00
507	Quiroprático	Petio 87 Comercio De Combustíveis Ltda	35.800.891/0001-48	DALL	petio87comercio@ufmt.com.br	Mt 010, S/N	km 22	Jardim Das Palmeiras	Cuiabá / MT	MT	78048-745	03. Fomrec Clientes	PRODUTO/SERVICO	MENSAL	R\$	97,00
508	Quiroprático	Divca Helena Silva Ferreira Me	37.255.189/0001-71	DALL	divca.helena@ufmt.com	Av Genébal Antonio De Barros, 800		Boque De Saude	Cuiabá / MT	MT	78050-194	03. Fomrec Clientes	PRODUTO/SERVICO	MENSAL	R\$	91,00
509	Quiroprático	Cláudia Volpe Milhorança & Cia Ltda	11.615.386/0001-36	DALL	claudiamilhoranca@hotmail.com	R Rio Grande Do Sul, 5n		Centro	São José Do Rio Claro / MT	MT	78455-000	03. Fomrec Clientes	PRODUTO/SERVICO	MENSAL	R\$	89,00
510	Quiroprático	Rodar Com. De Peças Automotivas Ltda	70.424.452/0001-86	DALL	rodarcomercio@hotmail.com	Perimetral Das Samambas, 2235N		Centro	Novo Mutum / MT	MT	78450-000	03. Fomrec Clientes	PRODUTO/SERVICO	MENSAL	R\$	82,77
511	Quiroprático	Ynelia Tecnologias E Soluções Para Tratamento De Águas Ltda	28.234.708/0002-07	DALL	ynelia.com.br@yge.com	Avenida Francisco Carlos Meites, 2810		Jardim Rafaela	Avaréquina / Sp	SP	14808-030	03. Fomrec Clientes	PRODUTO/SERVICO	MENSAL	R\$	86,46
512	Quiroprático	Tuberfil Indústrias E Comércio De Tubos Ltda	59.300.962/0001-09	DALL	tuberfil@hotmail.com	Rua Daluzio S. Barros, 290		Dist Ind	Indaiatuba / Sp	SP	13347-350	03. Fomrec Clientes	PRODUTO/SERVICO	MENSAL	R\$	82,80
513	Quiroprático	Mutum Grafica E Comunicação Visual Ltda	48.634.641/0001-24	DALL	mutumgrafica@hotmail.com	Av Das Paves, 1450W	Loteamento Beija Flor		Novo Mutum / MT	MT	78450-000	03. Fomrec Clientes	PRODUTO/SERVICO	MENSAL	R\$	80,00
514	Quiroprático	Central Cabos Comercio De Conexões Eletrônicas Ltda	08.626.431/0001-70	DALL	centralcaboscomercio.com@gmail.com	R Aurora, 154		Santa Elgemia	São Paulo / Sp	SP	01209-000	03. Fomrec Clientes	PRODUTO/SERVICO	MENSAL	R\$	74,18
515	Trabalhista	Jackson Machado Da Silva	08.932.650/0001-00	DALL	jackson14@gmail.com	Est Br 392 , S/N	km 53	Primero	São Sepé / Rs	RS	97340-000	MULTI	PRODUTO/SERVICO	MENSAL	R\$	52,53
516	Quiroprático	Cadmo Bidosi & Cia Ltda	26.552.687/0011-83	DALL	cadmo@ufmt.com.br	Av Jozeir Aparecido Ribeiro, 233-5		Centro	Novo Mutum / MT	MT	78450-000	03. Fomrec Clientes	PRODUTO/SERVICO	MENSAL	R\$	27,00
517	Quiroprático	Tia Tubos E Conexões De Aço Ltda	88.951.406/0001-22	DALL	tia@ufmt.com.br	R Serto De Paracatu, 680		Mococa	São Paulo / Sp	SP	01207-020	03. Fomrec Clientes	PRODUTO/SERVICO	MENSAL	R\$	26,46
518	Quiroprático	Aguilera Auto Peças Ltda	37.525.771/0001-70	DALL	aguilera.com@caofon.com	Via Perimetral Das Samambas, 1075	Quadra R, Lote 13	Reserva Técnica	Novo Mutum / MT	MT	78450-000	03. Fomrec Clientes	PRODUTO/SERVICO	MENSAL	R\$	24,17
519	Quiroprático	Casa De Borracha Comercial Ltda	31.357.390/0001-51	DALL	casadeborrachacomercial@hotmail.com	Ulisses Pompeu De Campos, 888		Centro	Várzea Grande / MT	MT	78130-680	03. Fomrec Clientes	PRODUTO/SERVICO	MENSAL	R\$	22,89

R\$ 534.723.679,56



GRUPO LIBRA BIOENERGIA

Relação de bens do ativo não circulante



Este documento foi gerado pelo usuário 154.***.***-31 em 12/03/2024 19:30:59

Número do documento: 23121314582450000000132534757

<https://pje.tjmt.jus.br:443/pje/Processo/ConsultaDocumento/listView.seam?x=23121314582450000000132534757>

Assinado eletronicamente por: LORENA LARRANHAGAS MAMEDES DE ARRUDA - 13/12/2023 14:58:31

Bem - Controle de Bens Patrimoniais
Mês/Ano: 11/2023

30/11/2023
14:25:45

Cód. Bem	Cód. Ativo	Descrição	Local	Data Aquis	Valor Aquis	Valor Taxa	% Ano	Início Dep.	Últ. Cálculo	O.C.	Dep Mês	Dep Acum	ICMS/Mês	Cla Bem	Cla Red	
Grupo: 1											183					
Sub-Grupo: Terrenos																
2232	5000065	TERRENO USINA LIBRA HA MA		1 31/03/2003	157.035,00	157.035,00	0	01/01/2021	31/05/2023	1011	0,00	0,00	0,00	12301001	12301001	
2233	5000066	TERRENO FAZENDA CACHOEIRA		1 31/03/2003	2.229.366,00	2.229.366,00	0	01/01/2021	31/05/2023	1011	0,00	0,00	0,00	12301001	12301001	
2234	5000067	TERRENO FAZENDA CACHOEIRA		1 31/03/2003	2.229.366,00	2.229.366,00	0	01/01/2021	31/05/2023	1011	0,00	0,00	0,00	12301001	12301001	
2235	5000068	TERRENO FAZENDA CACHOEIRA		1 31/03/2003	2.229.366,00	2.229.366,00	0	01/01/2021	31/05/2023	1011	0,00	0,00	0,00	12301001	12301001	
2239	5000068	TERRENO FAZENDA CACHOEIRA		1 31/12/2019	2.720.999,42	2.720.999,42	0	01/01/2021	31/05/2023	1011	0,00	0,00	0,00	12301001	12301001	
2240	5000067	TERRENO FAZENDA CACHOEIRA		1 31/12/2019	14.998.236,19	14.998.236,19	0	01/01/2021	31/05/2023	1011	0,00	0,00	0,00	12301001	12301001	
2241	5000066	TERRENO FAZENDA CACHOEIRA		1 31/12/2019	17.367.679,60	17.367.679,60	0	01/01/2021	31/05/2023	1011	0,00	0,00	0,00	12301001	12301001	
2242	5000065	TERRENO USINA LIBRA HA MA		1 31/12/2019	556.241,87	556.241,87	0	01/01/2021	31/05/2023	1011	0,00	0,00	0,00	12301001	12301001	
Total Parcial de Registros Impressos.:					8	42.488.290,08					0,00	0,00	0			

Acumulado	NºBens	Valor Até 95	NºBens	Valor Após 95	NºBens	Valor Reavaliação	NºBens	Valor Total
Val. Original:		0,00	4	6.845.133,00	4	35.643.157,08	8	42.488.290,08
Depreciado:		0,00		0,00		0,00		0,00

Grupo: 1											183					
Sub-Grupo: Imóveis Rurais																
2053	101189	TANQUE DE VINHACA LOCALIZ		9 31/03/2003	77.392,00	77.392,00	4	01/01/2021	31/05/2023	3030	257,95	62.686,82	0,00	12301003	12302002	
Total Parcial de Registros Impressos.:					1	77.392,00					257,95	62.686,82	0			

Acumulado	NºBens	Valor Até 95	NºBens	Valor Após 95	NºBens	Valor Reavaliação	NºBens	Valor Total
Val. Original:		0,00	1	77.392,00	1	0,00	1	77.392,00
Depreciado:		0,00		62.686,82		0,00		62.686,82

Grupo: 1											183					
Sub-Grupo: Instalações Industriais - Hidráulicas																
571	5066	BOMBA DOSADORA COM AÇIONA		21 07/06/2019	20.405,77	20.405,77	10	01/01/2021	31/05/2023	3016	170,04	8.162,07	0,00	12301004	12302003	
910	6504	INVERSOR DE FREQUÊNCIA CF		21 15/07/2019	4.723,86	4.723,86	10	01/01/2021	31/05/2023	3016	39,36	1.850,02	0,00	12301004	12302003	
911	6505	INVERSOR DE FREQUÊNCIA CF		21 15/07/2019	4.723,86	4.723,86	10	01/01/2021	31/05/2023	3016	39,36	1.850,02	0,00	12301004	12302003	
918	6522	SOFT-STARTER WEG SSW07 BR		18 14/08/2019	2.247,33	2.247,33	10	01/01/2021	31/05/2023	3017	18,73	861,54	0,00	12301004	12302003	
919	6523	SOFT-STARTER WEG SSW07 BR		18 14/08/2019	2.247,33	2.247,33	10	01/01/2021	31/05/2023	3017	18,73	861,54	0,00	12301004	12302003	
920	6524	SOFT-STARTER WEG SSW07 BR		18 14/08/2019	3.656,39	3.656,39	10	01/01/2021	31/05/2023	3017	30,47	1.401,62	0,00	12301004	12302003	
1108	6789	DESSUPERARQUECEDOR DE VAPO		32 29/04/2020	11.797,50	11.797,50	10	01/01/2021	31/05/2023	3055	98,31	3.644,02	18,96	12301004	12302003	
2012	8499	VALVULA DE SEGURANCA E AL		32 04/05/2020	13.612,50	13.612,50	10	01/01/2021	31/05/2023	3055	113,43	4.186,01	21,88	12301004	12302003	
2013	8500	VALVULA DE SEGURANCA E AL		32 04/05/2020	13.612,50	13.612,50	10	01/01/2021	31/05/2023	3055	113,43	4.186,01	21,88	12301004	12302003	
2183	1000218	CONDENSADOR DE 433M³		32 06/04/2020	39.022,50	39.022,50	10	01/01/2021	31/05/2023	3055	325,17	12.302,46	0,00	12301004	12302003	
2186	1000221	CAMARA DE ESPUMA MCA HIDR		15 26/09/2020	47.643,75	47.643,75	10	01/01/2021	31/05/2023	3018	397,02	12.770,85	0,00	12301004	12302003	
2187	1000222	DESSUPERARQUECEDOR DE VAPO		27 06/10/2020	14.429,25	14.429,25	10	01/01/2021	31/05/2023	3035	120,24	3.828,29	0,00	12301004	12302003	
2314	1000154	REDE DE AGUA POTAVEL C/TU		15 31/12/2019	34.579,82	34.579,82	0	01/01/2021	31/05/2023	3018	0,00	0,00	0,00	12301004	12302003	
2315	1000153	REDE DE INCENDIO C/TUBULA		15 31/12/2019	188.487,84	188.487,84	0	01/01/2021	31/05/2023	3018	0,00	0,00	0,00	12301004	12302003	
2316	1000144	SISTEMA DE RESFRIAMENTO C		31 31/12/2019	1.383.937,40	1.383.937,40	0	01/01/2021	31/05/2023	3041	0,00	0,00	0,00	12301004	12302003	
2317	1000143	REDE DE PRODUTOS QUIMICOS		21 31/12/2019	13.976,19	13.976,19	0	01/01/2021	31/05/2023	3016	0,00	0,00	0,00	12301004	12302003	
2318	1000142	REDE DE AGUA INDUSTRIAL C		21 31/12/2019	89.990,11	89.990,11	0	01/01/2021	31/05/2023	3016	0,00	0,00	0,00	12301004	12302003	
2319	1000141	REDE DE AR PRODUTO ACABADO D		35 31/12/2019	659.621,05	659.621,05	0	01/01/2021	31/05/2023	3020	0,00	0,00	0,00	12301004	12302003	
2320	1000140	REDE DE AR COMPRIMIDO C/T		15 31/12/2019	33.235,21	33.235,21	0	01/01/2021	31/05/2023	3018	0,00	0,00	0,00	12301004	12302003	
2321	1000139	REDE DE PRODUTO ACABADO D		25 31/12/2019	89.990,11	89.990,11	0	01/01/2021	31/05/2023	3033	0,00	0,00	0,00	12301004	12302003	
2322	1000138	REDE DE AGUA P/ REFRIGERA		25 31/12/2019	89.990,11	89.990,11	0	01/01/2021	31/05/2023	3033	0,00	0,00	0,00	12301004	12302003	
2323	1000137	REDE DE AGUA INDUSTRIAL C		25 31/12/2019	180.524,44	180.524,44	0	01/01/2021	31/05/2023	3033	0,00	0,00	0,00	12301004	12302003	
2324	1000136	REDE DE AGUA BRUTA C/TUBU		25 31/12/2019	1.171.971,47	1.171.971,47	0	01/01/2021	31/05/2023	3033	0,00	0,00	0,00	12301004	12302003	
2325	1000135	REDE DE PRODUTO ACABADO D		31 31/12/2019	1.076.417,04	1.076.417,04	0	01/01/2021	31/05/2023	3041	0,00	0,00	0,00	12301004	12302003	
2326	1000134	REDE DE AGUA GELADA C/TUB		31 31/12/2019	315.068,55	315.068,55	0	01/01/2021	31/05/2023	3041	0,00	0,00	0,00	12301004	12302003	
2327	1000133	REDE DE AGUA INDUSTRIAL C		31 31/12/2019	67.841,84	67.841,84	0	01/01/2021	31/05/2023	3041	0,00	0,00	0,00	12301004	12302003	
2328	1000132	REDE DE ACIDO C/TUBULACO		31 31/12/2019	14.109,06	14.109,06	0	01/01/2021	31/05/2023	3041	0,00	0,00	0,00	12301004	12302003	
2329	1000131	REDE DE PRODUTO ACABADO D		31 31/12/2019	322.925,11	322.925,11	0	01/01/2021	31/05/2023	3041	0,00	0,00	0,00	12301004	12302003	

2330	1000130	REDE DE PRODUTO ACABADO D	31	31/12/2019	532.808,52	532.808,52	0	01/01/2021	31/05/2023	3041	0,00	0,00	0,00	12301004	12302003
2331	1000129	REDE DE VAPOR C/TUBULACAO	21	31/12/2019	2.283.348,49	2.283.348,49	0	01/01/2021	31/05/2023	3016	0,00	0,00	0,00	12301004	12302003
3971	3097	CHUVEIRO DE EMERGENCIA MC	21	31/12/2019	677,27	677,27	0	01/01/2021	31/05/2023	3016	0,00	0,00	0,00	12301004	12302003
4276		BOMBA DOSADORA WALCHEN MO	29	01/01/2021	0,01	0,01	10	01/01/2021	31/05/2023	3035	0,00	0,00	0,00	12301004	12302003

Total Parcial de Registros Impressos.: 32 8.727.622,18 1.484,29 55.904,45 62,72

Acumulado	NºBens	Valor Até 95	NºBens	Valor Após 95	NºBens	Valor Reavaliação	NºBens	Valor Total
Val. Original:		0,00	13	178.122,55		19	8.549.499,63	32 8.727.622,18
Depreciado:		0,00		55.904,45			0,00	55.904,45

Grupo: 1	Sub-Grupo: Instalações Industriais - Elétricas														
272	2903	PAINEL ELETRICO ESTRUTURA	25	14/08/2019	2.736,56	2.736,56	10	01/01/2021	31/05/2023	3033	22,80	1.048,88	0,00	12301005	12302004
401	4183	TRANSFORMADOR DE FORCA PO	18	24/07/2019	8.500,00	8.500,00	10	01/01/2021	31/05/2023	3017	70,83	3.329,07	0,00	12301005	12302004
430	4271	PAINEL ELETRICO ESTRUTURA	15	30/04/2018	124.238,70	124.238,70	10	01/01/2021	31/05/2023	3018	1.035,28	64.188,76	0,00	12301005	12302004
473	4602	PAINEL ELETRICO ESTRUTURA	21	17/03/2011	1.722,69	1.722,69	10	01/01/2021	31/05/2023	3016	0,00	1.722,69	0,00	12301005	12302004
474	4604	PAINEL ELETRICO ESTRUTURA	21	17/03/2011	1.722,69	1.722,69	10	01/01/2021	31/05/2023	3016	0,00	1.722,69	0,00	12301005	12302004
478	4628	PAINEL ELETRICO ESTRUTURA	21	02/03/2012	3.800,00	3.800,00	10	01/01/2021	31/05/2023	3016	0,00	3.800,00	0,00	12301005	12302004
496	4699	BANCO DE CAPACITORES POT	15	08/07/2019	100.000,00	100.000,00	10	01/01/2021	31/05/2023	3018	833,30	39.165,70	0,00	12301005	12302004
502	4705	PAINEL ELETRICO ESTRUTURA	21	08/07/2019	561.200,00	561.200,00	10	01/01/2021	31/05/2023	3016	4.676,48	219.797,92	0,00	12301005	12302004
532	4778	PAINEL ELETRICO DO HILO E	24	30/04/2018	124.238,70	124.238,70	10	01/01/2021	31/05/2023	3032	1.035,28	64.188,76	0,00	12301005	12302004
544	4815	PAINEL DE CONTROLE ESTRUT	18	16/10/2018	35.000,00	35.000,00	10	01/01/2021	31/05/2023	3017	291,66	16.333,14	0,00	12301005	12302004
545	4816	PAINEL DE CONTROLE ESTRUT	18	16/10/2018	20.000,00	20.000,00	10	01/01/2021	31/05/2023	3017	166,66	9.333,14	0,00	12301005	12302004
546	4817	PAINEL ELETRICO ESTRUTURA	18	16/10/2018	35.000,00	35.000,00	10	01/01/2021	31/05/2023	3017	291,66	16.333,14	0,00	12301005	12302004
547	4822	MESA DE COMANDO ESTRUTURA	18	31/10/2018	60.000,00	60.000,00	10	01/01/2021	31/05/2023	3017	499,98	27.999,42	0,00	12301005	12302004
548	4823	PAINEL ELETRICO C/1 PORTA	18	31/10/2018	80.000,00	80.000,00	10	01/01/2021	31/05/2023	3017	666,64	37.332,56	0,00	12301005	12302004
550	4828	TRANSFORMADOR DE FORCA PO	18	31/10/2018	17.800,00	17.800,00	10	01/01/2021	31/05/2023	3017	148,33	8.306,57	0,00	12301005	12302004
553	4838	GERADOR SINCRONO POT 5000	18	16/02/2017	80.000,00	80.000,00	10	01/01/2021	31/05/2023	3017	666,64	50.665,92	0,00	12301005	12302004
585	5134	GRUPO GERADOR CAP 36 KVA	48	04/07/2019	10.572,35	10.572,35	10	01/01/2021	31/05/2023	2084	88,10	4.140,75	0,00	12301005	12302004
1001	6638	CLIMATIZADOR INDUSTRIAL D	11	15/10/2019	2.200,00	2.200,00	10	01/01/2021	31/05/2023	3022	18,33	806,57	0,00	12301005	12302004
1099	6771	CONTROLADOR DE VELOCIDADE	18	24/03/2020	19.057,50	19.057,50	10	01/01/2021	31/05/2023	3017	158,81	6.075,76	0,00	12301005	12302004
1100	6771	DIVISOR DE CARGAS E SINCR	18	24/03/2020	19.057,50	19.057,50	10	01/01/2021	31/05/2023	3017	158,81	6.075,76	0,00	12301005	12302004
1117	6801	MESA DE COMANDO ESTRUTURA	31	16/02/2017	10.000,00	10.000,00	10	01/01/2021	31/05/2023	3041	83,33	6.333,24	0,00	12301005	12302004
1491	7186	GRUPO GERADOR CAP 116 KVA	1	27/09/2019	40.000,00	40.000,00	10	01/01/2021	31/05/2023	1011	333,32	14.999,60	0,00	12301005	12302004
1544	8003	PAINEL ELETRICO ESTRUTURA	25	08/07/2019	100.000,00	100.000,00	10	01/01/2021	31/05/2023	3033	833,30	39.165,70	0,00	12301005	12302004
1770	8255	PAINEL DE CONTROLE ESTRUT	24	15/07/2019	4.723,86	4.723,86	10	01/01/2021	31/05/2023	3032	39,36	1.850,02	0,00	12301005	12302004
1872	8357	PAINEL ELETRICO ESTRUTURA	32	19/12/2018	2.370,00	2.370,00	10	01/01/2021	31/05/2023	3055	19,75	1.066,50	0,00	12301005	12302004
1873	8358	PAINEL ELETRICO ESTRUTURA	32	30/10/2019	46.000,00	46.000,00	10	01/01/2021	31/05/2023	3055	383,32	16.866,28	0,00	12301005	12302004
1875	8360	PAINEL ELETRICO ESTRUTURA	18	16/02/2017	50.000,00	50.000,00	10	01/01/2021	31/05/2023	3017	416,65	31.666,20	0,00	12301005	12302004
1882	8367	PAINEL ELETRICO ESTRUTURA	18	13/03/2015	200.000,00	200.000,00	10	01/01/2021	31/05/2023	3017	1.666,60	164.998,00	0,00	12301005	12302004
1887	8372	TRANSFORMADOR DE FORCA PO	18	13/03/2015	85.000,00	85.000,00	10	01/01/2021	31/05/2023	3017	708,31	46.040,99	0,00	12301005	12302004
1892	8372	GERADOR SINCRONO POT 5000	18	13/03/2015	500.000,00	500.000,00	10	01/01/2021	31/05/2023	3017	4.166,50	412.495,00	0,00	12301005	12302004
1899	8384	TRANSFORMADOR DE FORCA PO	18	24/07/2019	55.500,00	55.500,00	10	01/01/2021	31/05/2023	3017	462,48	21.736,92	0,00	12301005	12302004
2022	8509	TRANSFORMADOR DE FORCA PO	35	25/06/2020	3.630,00	3.630,00	10	01/01/2021	31/05/2023	3020	30,25	1.064,80	0,00	12301005	12302004
2026	8513	TRANSFORMADOR DE FORCA PO	15	13/07/2020	9.075,00	9.075,00	10	01/01/2021	31/05/2023	3018	75,62	2.617,48	0,00	12301005	12302004
2028	8515	TRANSFORMADOR DE FORCA PO	15	10/08/2020	9.075,00	9.075,00	10	01/01/2021	31/05/2023	3018	75,62	2.549,17	0,00	12301005	12302004
2066	1000000	TRANSFORMADOR DE FORCA PO	18	13/11/2018	50.000,00	50.000,00	10	01/01/2021	31/05/2023	3017	416,65	22.916,20	0,00	12301005	12302004
2116	1000104	TRANSFORMADOR DE FORCA PO	15	13/12/2019	8.228,00	8.228,00	10	01/01/2021	31/05/2023	3018	66,56	2.879,60	0,00	12301005	12302004
2157	1000159	TRANSFORMADOR DE FORCA PO	18	07/07/2016	6.800,00	6.800,00	10	01/01/2021	31/05/2023	3017	56,66	4.703,14	0,00	12301005	12302004
2161	1000163	TRANSFORMADOR DE FORCA PO	18	24/07/2019	71.000,00	71.000,00	10	01/01/2021	31/05/2023	3017	591,64	27.807,56	0,00	12301005	12302004
2162	1000164	TRANSFORMADOR DE FORCA PO	18	24/07/2019	89.000,00	89.000,00	10	01/01/2021	31/05/2023	3017	741,64	34.857,56	0,00	12301005	12302004
2163	1000165	TRANSFORMADOR DE FORCA PO	18	31/10/2018	17.800,00	17.800,00	10	01/01/2021	31/05/2023	3017	148,33	8.306,57	0,00	12301005	12302004
2177	1000204	TRANSFORMADOR POT 4000 KV	21	13/03/2015	80.000,00	80.000,00	10	01/01/2021	31/05/2023	3016	666,64	65.999,20	0,00	12301005	12302004
2289	1000204	TRANSFORMADOR POT 4000 KV	21	31/12/2019	88.320,00	88.320,00	0	01/01/2021	31/05/2023	3016	0,00	0,00	0,00	12301005	12302004
2290	1000203	TRANSFORMADOR POT 4000 KV	21	31/12/2019	88.320,00	88.320,00	0	01/01/2021	31/05/2023	3016	0,00	0,00	0,00	12301005	12302004
2291	1000202	TRANSFORMADOR POT 4000 KV	21	31/12/2019	88.320,00	88.320,00	0	01/01/2021	31/05/2023	3016	0,00	0,00	0,00	12301005	12302004
2294	1000175	TRANSFORMADOR DE FORCA PO	18	31/12/2019	1.782,00	1.782,00	0	01/01/2021	31/05/2023	3017	0,00	0,00	0,00	12301005	12302004



Este documento foi gerado pelo usuário 154.***.***-31 em 12/03/2024 19:30:59

Número do documento: 2312131458245000000132534757

<https://pje.tjmt.jus.br:443/pje/Processo/ConsultaDocumento/listView.seam?x=2312131458245000000132534757>

Assinado eletronicamente por: LORENA LARRANHAGAS MAMEDES DE ARRUDA - 13/12/2023 14:58:31

2295	1000173	TRANSFORMADOR DE FORCA PO	18	31/12/2019	1.782,00	1.782,00	0	01/01/2021	31/05/2023	3017	0,00	0,00	0,00	12301005	12302004
2296	1000172	TRANSFORMADOR DE FORCA PO	18	31/12/2019	2.511,00	2.511,00	0	01/01/2021	31/05/2023	3017	0,00	0,00	0,00	12301005	12302004
2297	1000171	TRANSFORMADOR DE FORCA PO	18	31/12/2019	1.782,00	1.782,00	0	01/01/2021	31/05/2023	3017	0,00	0,00	0,00	12301005	12302004
2298	1000170	TRANSFORMADOR DE FORCA PO	18	31/12/2019	2.511,00	2.511,00	0	01/01/2021	31/05/2023	3017	0,00	0,00	0,00	12301005	12302004
2299	1000169	TRANSFORMADOR DE FORCA PO	18	31/12/2019	993,60	993,60	0	01/01/2021	31/05/2023	3017	0,00	0,00	0,00	12301005	12302004
2300	1000168	TRANSFORMADOR DE FORCA PO	18	31/12/2019	1.782,00	1.782,00	0	01/01/2021	31/05/2023	3017	0,00	0,00	0,00	12301005	12302004
2301	1000167	TRANSFORMADOR DE FORCA PO	18	31/12/2019	1.782,00	1.782,00	0	01/01/2021	31/05/2023	3017	0,00	0,00	0,00	12301005	12302004
2302	1000166	TRANSFORMADOR DE FORCA PO	18	31/12/2019	2.511,00	2.511,00	0	01/01/2021	31/05/2023	3017	0,00	0,00	0,00	12301005	12302004
2303	1000165	TRANSFORMADOR DE FORCA PO	18	31/12/2019	1.782,00	1.782,00	0	01/01/2021	31/05/2023	3017	0,00	0,00	0,00	12301005	12302004
2304	1000164	TRANSFORMADOR DE FORCA PO	18	31/12/2019	2.511,00	2.511,00	0	01/01/2021	31/05/2023	3017	0,00	0,00	0,00	12301005	12302004
2305	1000163	TRANSFORMADOR DE FORCA PO	18	31/12/2019	2.511,00	2.511,00	0	01/01/2021	31/05/2023	3017	0,00	0,00	0,00	12301005	12302004
2306	1000162	TRANSFORMADOR DE FORCA PO	18	31/12/2019	2.511,00	2.511,00	0	01/01/2021	31/05/2023	3017	0,00	0,00	0,00	12301005	12302004
2307	1000161	TRANSFORMADOR DE FORCA PO	18	31/12/2019	2.511,00	2.511,00	0	01/01/2021	31/05/2023	3017	0,00	0,00	0,00	12301005	12302004
2308	1000160	TRANSFORMADOR DE FORCA PO	18	31/12/2019	2.511,00	2.511,00	0	01/01/2021	31/05/2023	3017	0,00	0,00	0,00	12301005	12302004
2309	1000159	TRANSFORMADOR DE FORCA PO	18	31/12/2019	2.511,00	2.511,00	0	01/01/2021	31/05/2023	3017	0,00	0,00	0,00	12301005	12302004
2310	1000158	REDE DE ATERRAMENTO C/CAB	18	31/12/2019	210.625,73	210.625,73	0	01/01/2021	31/05/2023	3017	0,00	0,00	0,00	12301005	12302004
2311	1000157	REDE ELETRICA DE ALTA TEN	18	31/12/2019	605.666,42	605.666,42	0	01/01/2021	31/05/2023	3017	0,00	0,00	0,00	12301005	12302004
2312	1000156	REDE ELETRICA DE FORCA BA	18	31/12/2019	722.062,85	722.062,85	0	01/01/2021	31/05/2023	3017	0,00	0,00	0,00	12301005	12302004
2313	1000155	REDE ELETRICA DE MEDIA TE	18	31/12/2019	176.161,35	176.161,35	0	01/01/2021	31/05/2023	3017	0,00	0,00	0,00	12301005	12302004
2332	1000128	TRANSFORMADOR DE FORCA PO	15	31/12/2019	19.610,00	19.610,00	0	01/01/2021	31/05/2023	3018	0,00	0,00	0,00	12301005	12302004
2347	1000107	TRANSFORMADOR POT 75 KVA	10	31/12/2019	2.418,00	2.418,00	0	01/01/2021	31/05/2023	3012	0,00	0,00	0,00	12301005	12302004
2348	1000106	TRANSFORMADOR POT 75 KVA	10	31/12/2019	2.418,00	2.418,00	0	01/01/2021	31/05/2023	3012	0,00	0,00	0,00	12301005	12302004
2349	1000105	TRANSFORMADOR POT 75 KVA	10	31/12/2019	2.418,00	2.418,00	0	01/01/2021	31/05/2023	3012	0,00	0,00	0,00	12301005	12302004
2350	1000104	TRANSFORMADOR DE FORCA PO	15	31/12/2019	23.800,40	23.800,40	0	01/01/2021	31/05/2023	3018	0,00	0,00	0,00	12301005	12302004
2371	1000033	REDE DE DADOS FIBRA OPTIC	1	31/12/2019	41.966,82	41.966,82	0	01/01/2021	31/05/2023	1035	0,00	0,00	0,00	12301005	12302004
2395	1000005	TRANSFORMADOR DE FORCA PO	15	31/12/2019	32.192,34	32.192,34	0	01/01/2021	31/05/2023	3018	0,00	0,00	0,00	12301005	12302004
2400	1000000	TRANSFORMADOR DE FORCA PO	18	31/12/2019	83.720,00	83.720,00	0	01/01/2021	31/05/2023	3017	0,00	0,00	0,00	12301005	12302004
2433	8462	PAINEL DE COMANDO ESTRUTU	15	31/12/2019	5.512,43	5.512,43	0	01/01/2021	31/05/2023	3018	0,00	0,00	0,00	12301005	12302004
2484	8410	TRANSFORMADOR DE FORCA PO	11	31/12/2019	13.570,00	13.570,00	0	01/01/2021	31/05/2023	3022	0,00	0,00	0,00	12301005	12302004
2486	8408	TRANSFORMADOR DE FORCA PO	11	31/12/2019	583,20	583,20	0	01/01/2021	31/05/2023	3022	0,00	0,00	0,00	12301005	12302004
2487	8407	TRANSFORMADOR DE FORCA PO	11	31/12/2019	583,20	583,20	0	01/01/2021	31/05/2023	3022	0,00	0,00	0,00	12301005	12302004
2509	8384	TRANSFORMADOR DE FORCA PO	18	31/12/2019	95.680,00	95.680,00	0	01/01/2021	31/05/2023	3017	0,00	0,00	0,00	12301005	12302004
2515	8378	BANCO DE RESISTORES CAP 8	18	31/12/2019	14.560,00	14.560,00	0	01/01/2021	31/05/2023	3017	0,00	0,00	0,00	12301005	12302004
2516	8377	GERADOR SINCRONO POT 5000	18	31/12/2019	90.000,00	90.000,00	0	01/01/2021	31/05/2023	3017	0,00	0,00	0,00	12301005	12302004
2518	8375	PAINEL ELETRICO ESTRUTURA	18	31/12/2019	14.175,51	14.175,51	0	01/01/2021	31/05/2023	3017	0,00	0,00	0,00	12301005	12302004
2519	8374	PAINEL ELETRICO C/1 PORTA	18	31/12/2019	4.059,21	4.059,21	0	01/01/2021	31/05/2023	3017	0,00	0,00	0,00	12301005	12302004
2520	8373	CUBICULO C/1 DISJUNTOR PO	18	31/12/2019	189.413,64	189.413,64	0	01/01/2021	31/05/2023	3017	0,00	0,00	0,00	12301005	12302004
2521	8372	TRANSFORMADOR DE FORCA PO	18	31/12/2019	901,60	901,60	0	01/01/2021	31/05/2023	3017	0,00	0,00	0,00	12301005	12302004
2522	8371	PAINEL ELETRICO ESTRUTURA	18	31/12/2019	47.055,91	47.055,91	0	01/01/2021	31/05/2023	3017	0,00	0,00	0,00	12301005	12302004
2524	8369	PAINEL ELETRICO ESTRUTURA	18	31/12/2019	14.438,52	14.438,52	0	01/01/2021	31/05/2023	3017	0,00	0,00	0,00	12301005	12302004
2526	8367	PAINEL ELETRICO ESTRUTURA	18	31/12/2019	14.307,01	14.307,01	0	01/01/2021	31/05/2023	3017	0,00	0,00	0,00	12301005	12302004
2529	8364	GRUPO GERADOR CAP 450 KVA	18	31/12/2019	73.666,32	73.666,32	0	01/01/2021	31/05/2023	3017	0,00	0,00	0,00	12301005	12302004
2530	8363	GRUPO GERADOR CAP 375 KVA	18	31/12/2019	44.928,57	44.928,57	0	01/01/2021	31/05/2023	3017	0,00	0,00	0,00	12301005	12302004
2532	8361	CUBICULO C/1 DISJUNTOR PO	18	31/12/2019	189.413,64	189.413,64	0	01/01/2021	31/05/2023	3017	0,00	0,00	0,00	12301005	12302004
2533	8360	PAINEL ELETRICO ESTRUTURA	18	31/12/2019	2.837,03	2.837,03	0	01/01/2021	31/05/2023	3017	0,00	0,00	0,00	12301005	12302004
2535	8358	PAINEL ELETRICO ESTRUTURA	32	31/12/2019	4.581,60	4.581,60	0	01/01/2021	31/05/2023	3055	0,00	0,00	0,00	12301005	12302004
2536	8357	PAINEL ELETRICO ESTRUTURA	32	31/12/2019	40.927,31	40.927,31	0	01/01/2021	31/05/2023	3055	0,00	0,00	0,00	12301005	12302004
2578	8315	BANCO DE RESISTORES DIM 1	21	31/12/2019	18.200,00	18.200,00	0	01/01/2021	31/05/2023	3016	0,00	0,00	0,00	12301005	12302004
2579	8314	BANCO DE RESISTORES DIM 1	21	31/12/2019	18.200,00	18.200,00	0	01/01/2021	31/05/2023	3016	0,00	0,00	0,00	12301005	12302004
2580	8313	PAINEL ELETRICO ESTRUTURA	21	31/12/2019	4.049,40	4.049,40	0	01/01/2021	31/05/2023	3016	0,00	0,00	0,00	12301005	12302004
2581	8312	PAINEL ELETRICO ESTRUTURA	21	31/12/2019	39.634,20	39.634,20	0	01/01/2021	31/05/2023	3016	0,00	0,00	0,00	12301005	12302004
2582	8311	PAINEL ELETRICO ESTRUTURA	25	31/12/2019	9.759,41	9.759,41	0	01/01/2021	31/05/2023	3033	0,00	0,00	0,00	12301005	12302004
2583	8310	PAINEL ELETRICO ESTRUTURA	21	31/12/2019	90.088,48	90.088,48	0	01/01/2021	31/05/2023	3016	0,00	0,00	0,00	12301005	12302004
2638	8255	PAINEL DE CONTROLE ESTRUT	24	31/12/2019	4.788,15	4.788,15	0	01/01/2021	31/05/2023	3032	0,00	0,00	0,00	12301005	12302004
2653	8240	PAINEL DE COMANDO ESTRUTU	27	31/12/2019	6.934,07	6.934,07	0	01/01/2021	31/05/2023	3035	0,00	0,00	0,00	12301005	12302004
2666	8227	PAINEL DE COMANDO ESTRUTU	27	31/12/2019	8.141,54	8.141,54	0	01/01/2021	31/05/2023	3035	0,00	0,00	0,00	12301005	12302004

2793	8099	PAINEL ELETRICO ESTRUTURA	31	31/12/2019	5.138,73	5.138,73	0	01/01/2021	31/05/2023	3041	0,00	0,00	0,00	12301005	12302004
2795	8097	PAINEL ELETRICO ESTRUTURA	31	31/12/2019	2.911,05	2.911,05	0	01/01/2021	31/05/2023	3041	0,00	0,00	0,00	12301005	12302004
2861	8003	PAINEL ELETRICO ESTRUTURA	25	31/12/2019	7.234,91	7.234,91	0	01/01/2021	31/05/2023	3033	0,00	0,00	0,00	12301005	12302004
2877	7186	GRUPO GERADOR CAP 116 KVA	1	31/12/2019	46.097,03	46.097,03	0	01/01/2021	31/05/2023	1011	0,00	0,00	0,00	12301005	12302004
3231	6801	MESA DE COMANDO ESTRUTURA	31	31/12/2019	40.356,33	40.356,33	0	01/01/2021	31/05/2023	3041	0,00	0,00	0,00	12301005	12302004
3258	6727	GERADOR SINCRONO POT 5000	18	31/12/2019	130.000,00	130.000,00	0	01/01/2021	31/05/2023	3017	0,00	0,00	0,00	12301005	12302004
3701	5134	GRUPO GERADOR CAP 36 KVA	48	31/12/2019	14.039,99	14.039,99	0	01/01/2021	31/05/2023	2084	0,00	0,00	0,00	12301005	12302004
3731	4839	PAINEL DE CONTROLE ESTRUT	21	31/12/2019	9.404,71	9.404,71	0	01/01/2021	31/05/2023	3016	0,00	0,00	0,00	12301005	12302004
3732	4838	GERADOR SINCRONO POT 5000	18	31/12/2019	130.000,00	130.000,00	0	01/01/2021	31/05/2023	3017	0,00	0,00	0,00	12301005	12302004
3735	4828	TRANSFORMADOR DE FORCA PO	18	31/12/2019	616,00	616,00	0	01/01/2021	31/05/2023	3017	0,00	0,00	0,00	12301005	12302004
3737	4823	PAINEL ELETRICO C/1 PORTA	18	31/12/2019	4.059,21	4.059,21	0	01/01/2021	31/05/2023	3017	0,00	0,00	0,00	12301005	12302004
3738	4822	MESA DE COMANDO ESTRUTURA	18	31/12/2019	28.166,43	28.166,43	0	01/01/2021	31/05/2023	3017	0,00	0,00	0,00	12301005	12302004
3739	4817	PAINEL ELETRICO ESTRUTURA	18	31/12/2019	8.949,75	8.949,75	0	01/01/2021	31/05/2023	3017	0,00	0,00	0,00	12301005	12302004
3740	4816	PAINEL DE CONTROLE ESTRUT	18	31/12/2019	2.870,40	2.870,40	0	01/01/2021	31/05/2023	3017	0,00	0,00	0,00	12301005	12302004
3741	4815	PAINEL DE CONTROLE ESTRUT	18	31/12/2019	2.870,40	2.870,40	0	01/01/2021	31/05/2023	3017	0,00	0,00	0,00	12301005	12302004
3751	4778	PAINEL ELETRICO DO HILO E	24	31/12/2019	7.441,77	7.441,77	0	01/01/2021	31/05/2023	3032	0,00	0,00	0,00	12301005	12302004
3753	4748	PAINEL ELETRICO ESTRUTURA	31	31/12/2019	3.296,61	3.296,61	0	01/01/2021	31/05/2023	3041	0,00	0,00	0,00	12301005	12302004
3779	4707	BANCO DE CAPACITORES C/12	31	31/12/2019	59.049,67	59.049,67	0	01/01/2021	31/05/2023	3041	0,00	0,00	0,00	12301005	12302004
3780	4706	PAINEL DE CONTROLE ESTRUT	27	31/12/2019	4.309,80	4.309,80	0	01/01/2021	31/05/2023	3035	0,00	0,00	0,00	12301005	12302004
3781	4705	PAINEL ELETRICO ESTRUTURA	21	31/12/2019	6.606,57	6.606,57	0	01/01/2021	31/05/2023	3016	0,00	0,00	0,00	12301005	12302004
3782	4704	PAINEL ELETRICO ESTRUTURA	25	31/12/2019	7.234,91	7.234,91	0	01/01/2021	31/05/2023	3033	0,00	0,00	0,00	12301005	12302004
3783	4703	BANCO DE CAPACITORES C/12	31	31/12/2019	59.049,67	59.049,67	0	01/01/2021	31/05/2023	3041	0,00	0,00	0,00	12301005	12302004
3784	4702	PAINEL DE CONTROLE ESTRUT	15	31/12/2019	9.857,28	9.857,28	0	01/01/2021	31/05/2023	3018	0,00	0,00	0,00	12301005	12302004
3785	4701	PAINEL DE CONTROLE ESTRUT	15	31/12/2019	7.292,53	7.292,53	0	01/01/2021	31/05/2023	3018	0,00	0,00	0,00	12301005	12302004
3786	4700	PAINEL ELETRICO ESTRUTURA	21	31/12/2019	10.481,11	10.481,11	0	01/01/2021	31/05/2023	3016	0,00	0,00	0,00	12301005	12302004
3787	4699	BANCO DE CAPACITORES POT	15	31/12/2019	20.461,01	20.461,01	0	01/01/2021	31/05/2023	3018	0,00	0,00	0,00	12301005	12302004
3805	4628	PAINEL ELETRICO ESTRUTURA	21	31/12/2019	25.057,99	25.057,99	0	01/01/2021	31/05/2023	3016	0,00	0,00	0,00	12301005	12302004
3809	4604	PAINEL ELETRICO ESTRUTURA	21	31/12/2019	10.069,61	10.069,61	0	01/01/2021	31/05/2023	3016	0,00	0,00	0,00	12301005	12302004
3810	4602	PAINEL ELETRICO ESTRUTURA	21	31/12/2019	12.736,96	12.736,96	0	01/01/2021	31/05/2023	3016	0,00	0,00	0,00	12301005	12302004
3825	4503	PAINEL ELETRICO ESTRUTURA	21	31/12/2019	9.122,93	9.122,93	0	01/01/2021	31/05/2023	3016	0,00	0,00	0,00	12301005	12302004
3826	4486	PAINEL ELETRICO ESTRUTURA	15	31/12/2019	3.938,49	3.938,49	0	01/01/2021	31/05/2023	3018	0,00	0,00	0,00	12301005	12302004
3853	4271	PAINEL ELETRICO ESTRUTURA	15	31/12/2019	7.807,52	7.807,52	0	01/01/2021	31/05/2023	3018	0,00	0,00	0,00	12301005	12302004
3871	4206	BANCO DE RESISTORES POTEN	25	31/12/2019	18.240,00	18.240,00	0	01/01/2021	31/05/2023	3033	0,00	0,00	0,00	12301005	12302004
3872	4204	PAINEL ELETRICO ESTRUTURA	21	31/12/2019	5.539,36	5.539,36	0	01/01/2021	31/05/2023	3016	0,00	0,00	0,00	12301005	12302004
3873	4202	PAINEL ELETRICO ESTRUTURA	21	31/12/2019	27.045,45	27.045,45	0	01/01/2021	31/05/2023	3016	0,00	0,00	0,00	12301005	12302004
3875	4196	PAINEL DE CONTROLE ESTRUT	18	31/12/2019	3.320,00	3.320,00	0	01/01/2021	31/05/2023	3017	0,00	0,00	0,00	12301005	12302004
3876	4195	PAINEL DE CONTROLE ESTRUT	18	31/12/2019	3.320,00	3.320,00	0	01/01/2021	31/05/2023	3017	0,00	0,00	0,00	12301005	12302004
3877	4191	GRUPO GERADOR CAP 450 KVA	18	31/12/2019	73.666,32	73.666,32	0	01/01/2021	31/05/2023	3017	0,00	0,00	0,00	12301005	12302004
3879	4187	PAINEL ELETRICO ESTRUTURA	18	31/12/2019	12.068,00	12.068,00	0	01/01/2021	31/05/2023	3017	0,00	0,00	0,00	12301005	12302004
3880	4186	PAINEL ELETRICO ESTRUTURA	18	31/12/2019	14.438,52	14.438,52	0	01/01/2021	31/05/2023	3017	0,00	0,00	0,00	12301005	12302004
3881	4185	PAINEL ELETRICO ESTRUTURA	18	31/12/2019	14.438,52	14.438,52	0	01/01/2021	31/05/2023	3017	0,00	0,00	0,00	12301005	12302004
3882	4183	TRANSFORMADOR DE FORCA PO	18	31/12/2019	23.920,00	23.920,00	0	01/01/2021	31/05/2023	3017	0,00	0,00	0,00	12301005	12302004
3883	4182	TRANSFORMADOR DE FORCA PO	18	31/12/2019	6.578,00	6.578,00	0	01/01/2021	31/05/2023	3017	0,00	0,00	0,00	12301005	12302004
3884	4181	TRANSFORMADOR DE FORCA PO	18	31/12/2019	19.240,00	19.240,00	0	01/01/2021	31/05/2023	3017	0,00	0,00	0,00	12301005	12302004
3905	4118	PAINEL DE COMANDO ESTRUTU	35	31/12/2019	10.586,33	10.586,33	0	01/01/2021	31/05/2023	3020	0,00	0,00	0,00	12301005	12302004
3910	4095	MESA DE COMANDO ESTRUTURA	30	31/12/2019	8.792,30	8.792,30	0	01/01/2021	31/05/2023	3039	0,00	0,00	0,00	12301005	12302004
3993	2975	PAINEL DE COMANDO ESTRUTU	24	31/12/2019	14.123,61	14.123,61	0	01/01/2021	31/05/2023	3032	0,00	0,00	0,00	12301005	12302004
3996	2972	PAINEL DE CONTROLE ESTRUT	24	31/12/2019	8.831,25	8.831,25	0	01/01/2021	31/05/2023	3032	0,00	0,00	0,00	12301005	12302004
4006	2946	PAINEL DE CONTROLE ESTRUT	24	31/12/2019	3.479,86	3.479,86	0	01/01/2021	31/05/2023	3032	0,00	0,00	0,00	12301005	12302004
4010	2904	PAINEL ELETRICO ESTRUTURA	25	31/12/2019	2.649,60	2.649,60	0	01/01/2021	31/05/2023	3033	0,00	0,00	0,00	12301005	12302004
4011	2903	PAINEL ELETRICO ESTRUTURA	25	31/12/2019	11.659,62	11.659,62	0	01/01/2021	31/05/2023	3033	0,00	0,00	0,00	12301005	12302004
4012	2902	PAINEL ELETRICO ESTRUTURA	31	31/12/2019	13.349,37	13.349,37	0	01/01/2021	31/05/2023	3041	0,00	0,00	0,00	12301005	12302004
4013	2901	PAINEL ELETRICO ESTRUTURA	25	31/12/2019	2.649,60	2.649,60	0	01/01/2021	31/05/2023	3033	0,00	0,00	0,00	12301005	12302004
4016	2841	PAINEL ELETRICO ESTRUTURA	18	31/12/2019	11.527,45	11.527,45	0	01/01/2021	31/05/2023	3017	0,00	0,00	0,00	12301005	12302004
4161	2465	PAINEL ELETRICO ESTRUTURA	18	31/12/2019	9.197,60	9.197,60	0	01/01/2021	31/05/2023	3017	0,00	0,00	0,00	12301005	12302004
4162	2464	PAINEL ELETRICO ESTRUTURA	18	31/12/2019	2.968,13	2.968,13	0	01/01/2021	31/05/2023	3017	0,00	0,00	0,00	12301005	12302004



Este documento foi gerado pelo usuário 154.***.***-31 em 12/03/2024 19:30:59

Número do documento: 2312131458245000000132534757

<https://pje.tjmt.jus.br:443/pje/Processo/ConsultaDocumento/listView.seam?x=2312131458245000000132534757>

Assinado eletronicamente por: LORENA LARRANHAGAS MAMEDES DE ARRUDA - 13/12/2023 14:58:31

4163	2463	GERADOR SINCRONO POT 1500	18	31/12/2019	13.000,00	13.000,00	0	01/01/2021	31/05/2023	3017	0,00	0,00	0,00	12301005	12302004
4164	2462	GERADOR SINCRONO POT 3000	18	31/12/2019	78.000,00	78.000,00	0	01/01/2021	31/05/2023	3017	0,00	0,00	0,00	12301005	12302004
4166	2387	PAINEL DE COMANDO ESTRUTU	15	31/12/2019	9.737,07	9.737,07	0	01/01/2021	31/05/2023	3018	0,00	0,00	0,00	12301005	12302004
4171	2374	GRUPO GERADOR CAP 60 KVA	48	31/12/2019	23.660,00	23.660,00	0	01/01/2021	31/05/2023	2084	0,00	0,00	0,00	12301005	12302004
4237	946	PAINEL ELETRICO ESTRUTURA	25	31/12/2019	2.911,70	2.911,70	0	01/01/2021	31/05/2023	3033	0,00	0,00	0,00	12301005	12302004
4238	937	PAINEL DE CONTROLE ESTRUT	27	31/12/2019	6.109,92	6.109,92	0	01/01/2021	31/05/2023	3035	0,00	0,00	0,00	12301005	12302004
4239	930	PAINEL ELETRICO ESTRUTURA	15	31/12/2019	5.970,04	5.970,04	0	01/01/2021	31/05/2023	3018	0,00	0,00	0,00	12301005	12302004
4240	928	PAINEL ELETRICO ESTRUTURA	15	31/12/2019	14.972,17	14.972,17	0	01/01/2021	31/05/2023	3018	0,00	0,00	0,00	12301005	12302004
4241	927	PAINEL ELETRICO ESTRUTURA	31	31/12/2019	3.296,61	3.296,61	0	01/01/2021	31/05/2023	3041	0,00	0,00	0,00	12301005	12302004
4242	926	PAINEL ELETRICO ESTRUTURA	31	31/12/2019	5.871,11	5.871,11	0	01/01/2021	31/05/2023	3041	0,00	0,00	0,00	12301005	12302004
4243	923	PAINEL ELETRICO ESTRUTURA	31	31/12/2019	7.178,93	7.178,93	0	01/01/2021	31/05/2023	3041	0,00	0,00	0,00	12301005	12302004
Total Parcial de Registros Impressos.:			168		7.217.208,82						22.814,12	1.513.286,93	0		

Acumulado	NºBens	Valor Até 95	NºBens	Valor Após 95	NºBens	Valor Reavaliação	NºBens	Valor Total
Val. Original:	0,00		41	2.745.048,55	127	4.472.160,27	168	7.217.208,82
Depreciado:	0,00			1.513.286,93		0,00		1.513.286,93

Grupo: 1		Sub-Grupo: Edifícios e Construções - Administrativo										183			
2217	5000048	PREDIO REFEITORIO COM ARE	4	31/03/2003	250.264,00	250.264,00	4	01/01/2021	31/05/2023	1013	834,13	202.711,34	0,00	12301002	12302001
2221	5000052	PREDIO PORTARIA COM AREA	3	31/03/2003	11.814,00	11.814,00	4	01/01/2021	31/05/2023	1015	39,38	9.569,34	0,00	12301002	12302001
2252	5000053	PREDIO GUARITA COM AREA P	40	31/12/2019	57.505,51	57.505,51	0	01/01/2021	31/05/2023	3007	0,00	0,00	0,00	12301002	12302001
2253	5000052	PREDIO PORTARIA COM AREA	3	31/12/2019	49.628,30	49.628,30	0	01/01/2021	31/05/2023	1015	0,00	0,00	0,00	12301002	12302001
2254	5000051	PREDIO ADMINISTRATIVO COM	1	31/12/2019	838.578,56	838.578,56	0	01/01/2021	31/05/2023	1011	0,00	0,00	0,00	12301002	12302001
2255	5000050	PREDIO DESCANSO FUNCIONAR	4	31/12/2019	132.725,43	132.725,43	0	01/01/2021	31/05/2023	1013	0,00	0,00	0,00	12301002	12302001
2256	5000049	EDICULA DEPOSITO GAS CANT	4	31/12/2019	11.173,35	11.173,35	0	01/01/2021	31/05/2023	1013	0,00	0,00	0,00	12301002	12302001
2257	5000048	PREDIO REFEITORIO COM ARE	4	31/12/2019	806.390,00	806.390,00	0	01/01/2021	31/05/2023	1013	0,00	0,00	0,00	12301002	12302001
Total Parcial de Registros Impressos.:			8		2.158.079,15						873,51	212.280,68	0		

Acumulado	NºBens	Valor Até 95	NºBens	Valor Após 95	NºBens	Valor Reavaliação	NºBens	Valor Total
Val. Original:	0,00		2	262.078,00	6	1.896.001,15	8	2.158.079,15
Depreciado:	0,00			212.280,68		0,00		212.280,68

Grupo: 1		Sub-Grupo: Edifícios e Construções - Indústria										183			
2189	5000001	BASE DE CONCRETO TANQUE E	35	31/08/2000	1.466.084,66	1.466.084,66	4	01/01/2021	31/05/2023	3020	4.886,46	1.339.010,30	0,00	12301002	12302001
2190	5000002	BASE DE CONCRETO TANQUE E	35	31/08/2000	552.382,31	552.382,31	4	01/01/2021	31/05/2023	3020	1.841,09	504.504,01	0,00	12301002	12302001
2191	5000003	BASE DE CONCRETO TANQUE E	35	31/08/2000	552.382,31	552.382,31	4	01/01/2021	31/05/2023	3020	1.841,09	504.504,01	0,00	12301002	12302001
2192	5000004	BASE DE CONCRETO TANQUE 4	35	31/08/2000	298.638,00	298.638,00	4	01/01/2021	31/05/2023	3020	995,36	272.753,24	0,00	12301002	12302001
2193	5000005	BASE DE CONCRETO TANQUE 6	35	31/08/2000	298.638,00	298.638,00	4	01/01/2021	31/05/2023	3020	995,36	272.753,24	0,00	12301002	12302001
2194	5000006	BASE DE CONCRETO TANQUE 7	35	31/08/2000	298.638,00	298.638,00	4	01/01/2021	31/05/2023	3020	995,36	272.753,24	0,00	12301002	12302001
2195	5000007	BASE DE CONCRETO AREA DE	31	31/08/2000	99.056,00	99.056,00	4	01/01/2021	31/05/2023	3041	330,15	90.470,12	0,00	12301002	12302001
2198	5000012	PREDIO CASA DE FORCA COM	15	31/08/2000	76.350,00	76.350,00	4	01/01/2021	31/05/2023	3018	254,47	69.732,16	0,00	12301002	12302001
2199	5000013	PREDIO LABORATORIO INDUST	9	31/03/2003	57.960,00	57.960,00	4	01/01/2021	31/05/2023	3030	193,18	46.947,00	0,00	12301002	12302001
2200	5000014	COBERTURA CALDERARIA COM	9	31/03/2003	74.314,00	74.314,00	4	01/01/2021	31/05/2023	3030	247,69	60.193,64	0,00	12301002	12302001
2202	5000016	RESERVATORIO EM CONCRETO	15	31/03/2003	303.604,00	303.604,00	4	01/01/2021	31/05/2023	3018	1.011,91	245.916,14	0,00	12301002	12302001
2203	5000017	RESERVATORIO EM CONCRETO	15	31/03/2003	303.604,00	303.604,00	4	01/01/2021	31/05/2023	3018	1.011,91	245.916,14	0,00	12301002	12302001
2204	5000018	BASES DE CONCRETO CASA DA	31	31/08/2000	7.448,00	7.448,00	4	01/01/2021	31/05/2023	3041	24,82	6.802,32	0,00	12301002	12302001
2205	5000019	BASE DE CONCRETO RESERVAT	31	31/08/2000	298.638,00	298.638,00	4	01/01/2021	31/05/2023	3041	995,36	272.753,24	0,00	12301002	12302001
2207	5000021	PREDIO SANITARIO 2 COM AR	21	31/03/2003	10.339,00	10.339,00	4	01/01/2021	31/05/2023	3016	34,46	8.374,49	0,00	12301002	12302001
2208	5000023	PREDIO CASA DE COMANDOS C	21	31/03/2003	1.267,00	1.267,00	4	01/01/2021	31/05/2023	3016	4,22	1.026,17	0,00	12301002	12302001
2210	5000025	COBERTURA BAGAO 1 COM AR	21	16/04/2014	124.562,35	124.562,35	4	01/01/2021	31/05/2023	3016	415,17	45.671,76	0,00	12301002	12302001
2212	5000042	BASE DE CONCRETO DECANTAÇ	27	31/08/2000	8.118,00	8.118,00	4	01/01/2021	31/05/2023	3035	27,06	7.414,44	0,00	12301002	12302001
2214	5000045	PREDIO VESTIARIO INDUSTRI	1	31/03/2003	10.393,00	10.393,00	4	01/01/2021	31/05/2023	1011	34,64	8.418,23	0,00	12301002	12302001
2215	5000046	PREDIO CASA DE CONTROLE B	24	31/03/2003	0,01	0,01	4	01/01/2021	31/05/2023	3032	0,00	0,01	0,00	12301002	12302001
2216	5000047	BASE BALANCA RODOVIARIA C	24	31/03/2003	2.055,00	2.055,00	4	01/01/2021	31/05/2023	3032	6,85	1.664,55	0,00	12301002	12302001
2223	5000054	PREDIO DEPOSITO BANHEIRO	36	31/03/2003	2.205,00	2.205,00	4	01/01/2021	31/05/2023	3025	7,35	1.786,05	0,00	12301002	12302001
2224	5000055	COBERTURA POSTO COM AREA	36	31/03/2003	0,01	0,01	4	01/01/2021	31/05/2023	3025	0,00	0,01	0,00	12301002	12302001



2231	5000064	BASE DE CONCRETO TANQUE 8	35	31/08/2000	298.638,00	298.638,00	4	01/01/2021	31/05/2023	3020	995,36	272.753,24	0,00	12301002	12302001							
2236	5000071	POCO ARTESIANO COM PROFUN	3	14/01/2010	247.123,48	247.123,48	4	01/01/2021	31/05/2023	1014	823,66	132.620,47	0,00	12301002	12302001							
2237	5000072	POCO ARTESIANO PROFUNDIDA	15	28/07/2020	267.002,00	267.002,00	4	01/01/2021	31/05/2023	3018	889,92	30.372,61	0,00	12301002	12302001							
2238	5000071	POCO ARTESIANO COM PROFUN	3	31/12/2019	13.386,25	13.386,25	0	01/01/2021	31/05/2023	1014	0,00	0,00	0,00	12301002	12302001							
2243	5000064	BASE DE CONCRETO TANQUE 8	35	31/12/2019	527.190,59	527.190,59	0	01/01/2021	31/05/2023	3020	0,00	0,00	0,00	12301002	12302001							
2244	5000061	COBERTURA LAVA JATO COM Á	40	31/12/2019	96.049,70	96.049,70	0	01/01/2021	31/05/2023	3007	0,00	0,00	0,00	12301002	12302001							
2245	5000060	PREDIO DEPÓSITO DE MATERIA	40	31/12/2019	9.467,55	9.467,55	0	01/01/2021	31/05/2023	3007	0,00	0,00	0,00	12301002	12302001							
2246	5000059	PREDIO DEPÓSITO MATERIAIS	40	31/12/2019	50.436,50	50.436,50	0	01/01/2021	31/05/2023	3007	0,00	0,00	0,00	12301002	12302001							
2247	5000058	GALPÃO PRÉ MOLDADO COM AR	40	31/12/2019	169.776,88	169.776,88	0	01/01/2021	31/05/2023	3007	0,00	0,00	0,00	12301002	12302001							
2248	5000057	GALPÃO OFICINA COM ÁREA 2	40	31/12/2019	540.319,64	540.319,64	0	01/01/2021	31/05/2023	3007	0,00	0,00	0,00	12301002	12302001							
2249	5000056	BASE DE CONCRETO TANQUES	36	31/12/2019	968.506,00	968.506,00	0	01/01/2021	31/05/2023	3025	0,00	0,00	0,00	12301002	12302001							
2250	5000055	COBERTURA POSTO COM ÁREA	36	31/12/2019	389.072,02	389.072,02	0	01/01/2021	31/05/2023	3025	0,00	0,00	0,00	12301002	12302001							
2251	5000054	PREDIO DEPÓSITO BANHEIRO	36	31/12/2019	120.113,52	120.113,52	0	01/01/2021	31/05/2023	3025	0,00	0,00	0,00	12301002	12302001							
2258	5000047	BASE BALANÇA RODoviÁRIA C	24	31/12/2019	258.104,39	258.104,39	0	01/01/2021	31/05/2023	3032	0,00	0,00	0,00	12301002	12302001							
2259	5000046	PREDIO CASA DE CONTROLE B	24	31/12/2019	31.039,57	31.039,57	0	01/01/2021	31/05/2023	3032	0,00	0,00	0,00	12301002	12302001							
2260	5000045	PREDIO VESTIÁRIO INDUSTRI	1	31/12/2019	325.935,94	325.935,94	0	01/01/2021	31/05/2023	1011	0,00	0,00	0,00	12301002	12302001							
2261	5000044	PREDIO COM ÁREA PRIVATIVA	1	31/12/2019	189.946,95	189.946,95	0	01/01/2021	31/05/2023	1011	0,00	0,00	0,00	12301002	12302001							
2262	5000042	BASE DE CONCRETO DECANTAÇ	27	31/12/2019	1.368.690,71	1.368.690,71	0	01/01/2021	31/05/2023	3035	0,00	0,00	0,00	12301002	12302001							
2263	5000026	COBERTURA BAGAÇO 2 COM ÁR	21	31/12/2019	705.576,46	705.576,46	0	01/01/2021	31/05/2023	3016	0,00	0,00	0,00	12301002	12302001							
2264	5000025	COBERTURA BAGAÇO 1 COM ÁR	21	31/12/2019	373.110,09	373.110,09	0	01/01/2021	31/05/2023	3016	0,00	0,00	0,00	12301002	12302001							
2265	5000024	COBERTURA BARRAÇÃO MOENDA	25	31/12/2019	1.520.562,37	1.520.562,37	0	01/01/2021	31/05/2023	3033	0,00	0,00	0,00	12301002	12302001							
2266	5000023	PREDIO CASA DE COMANDOS C	21	31/12/2019	268.222,32	268.222,32	0	01/01/2021	31/05/2023	3016	0,00	0,00	0,00	12301002	12302001							
2267	5000021	PREDIO SANITÁRIO 2 COM ÁR	21	31/12/2019	60.829,46	60.829,46	0	01/01/2021	31/05/2023	3016	0,00	0,00	0,00	12301002	12302001							
2268	5000020	PREDIO ALMOXARIFADO COM Á	31	31/12/2019	791.315,05	791.315,05	0	01/01/2021	31/05/2023	3041	0,00	0,00	0,00	12301002	12302001							
2269	5000019	BASE DE CONCRETO RESERVAT	31	31/12/2019	211.037,98	211.037,98	0	01/01/2021	31/05/2023	3041	0,00	0,00	0,00	12301002	12302001							
2270	5000018	BASES DE CONCRETO CASA DA	31	31/12/2019	365.230,22	365.230,22	0	01/01/2021	31/05/2023	3041	0,00	0,00	0,00	12301002	12302001							
2271	5000017	RESERVATORIO EM CONCRETO	15	31/12/2019	10.726.416,25	10.726.416,25	0	01/01/2021	31/05/2023	3018	0,00	0,00	0,00	12301002	12302001							
2272	5000016	RESERVATORIO EM CONCRETO	15	31/12/2019	8.576.876,48	8.576.876,48	0	01/01/2021	31/05/2023	3018	0,00	0,00	0,00	12301002	12302001							
2273	5000015	EDICULA PAINEL CASA DE BO	9	31/12/2019	27.860,82	27.860,82	0	01/01/2021	31/05/2023	3030	0,00	0,00	0,00	12301002	12302001							
2274	5000014	COBERTURA CALDERARIA COM	9	31/12/2019	411.597,78	411.597,78	0	01/01/2021	31/05/2023	3030	0,00	0,00	0,00	12301002	12302001							
2275	5000013	PREDIO LABORATÓRIO INDUST	9	31/12/2019	164.456,24	164.456,24	0	01/01/2021	31/05/2023	3030	0,00	0,00	0,00	12301002	12302001							
2276	5000012	PREDIO CASA DE FORÇA COM	15	31/12/2019	368.165,28	368.165,28	0	01/01/2021	31/05/2023	3018	0,00	0,00	0,00	12301002	12302001							
2277	5000011	PREDIO CASA DAS BOMBAS CO	15	31/12/2019	48.756,44	48.756,44	0	01/01/2021	31/05/2023	3018	0,00	0,00	0,00	12301002	12302001							
2278	5000010	BASE DE CONCRETO DA ÁREA	28	31/12/2019	2.941.251,44	2.941.251,44	0	01/01/2021	31/05/2023	3037	0,00	0,00	0,00	12301002	12302001							
2279	5000007	BASE DE CONCRETO ÁREA DE	31	31/12/2019	6.963.742,66	6.963.742,66	0	01/01/2021	31/05/2023	3041	0,00	0,00	0,00	12301002	12302001							
2280	5000006	BASE DE CONCRETO TANQUE 7	35	31/12/2019	527.190,59	527.190,59	0	01/01/2021	31/05/2023	3020	0,00	0,00	0,00	12301002	12302001							
2281	5000005	BASE DE CONCRETO TANQUE 6	35	31/12/2019	527.190,59	527.190,59	0	01/01/2021	31/05/2023	3020	0,00	0,00	0,00	12301002	12302001							
2282	5000004	BASE DE CONCRETO TANQUE 4	35	31/12/2019	896.017,56	896.017,56	0	01/01/2021	31/05/2023	3020	0,00	0,00	0,00	12301002	12302001							
2283	5000003	BASE DE CONCRETO TANQUE E	35	31/12/2019	896.017,56	896.017,56	0	01/01/2021	31/05/2023	3020	0,00	0,00	0,00	12301002	12302001							
2284	5000002	BASE DE CONCRETO TANQUE E	35	31/12/2019	896.017,56	896.017,56	0	01/01/2021	31/05/2023	3020	0,00	0,00	0,00	12301002	12302001							
2285	5000001	BASE DE CONCRETO TANQUE E	35	31/12/2019	2.952.190,68	2.952.190,68	0	01/01/2021	31/05/2023	3020	0,00	0,00	0,00	12301002	12302001							
2286	5000000	COBERTURA COM ÁREA 336,50	35	31/12/2019	68.360,59	68.360,59	0	01/01/2021	31/05/2023	3020	0,00	0,00	0,00	12301002	12302001							
Total Parcial de Registros Impressos:..											65		52.005.468,81					18.862,90	4.715.110,83	0		

Acumulado	NºBens	Valor Até 95	NºBens	Valor Após 95	NºBens	Valor Reavaliação	NºBens	Valor Total
Val. Original:		0,00	26	5.659.440,13	39	46.346.028,68	65	52.005.468,81
Depreciado:		0,00		4.715.110,83		0,00		4.715.110,83

Grupo: 1	Sub-Grupo: Móveis e Utensílios - Administrativo														
3	LIQUIDIFICADOR INDUSTRIAL	4	17/03/2021	833,59	833,59	10	17/03/2021	31/05/2023	1013	6,95	83,40	0,00	12301007	12302006	
12	346 ANALISADOR DE GASES DE CO	9	24/09/2014	6.545,50	6.545,50	10	01/01/2021	31/05/2023	3030	54,54	5.727,14	0,00	12301007	12302006	
32	886 ARMARIO BAIXO EM MADEIRA	2	13/03/2013	561,40	561,40	10	01/01/2021	31/05/2023	4004	0,00	561,40	0,00	12301007	12302006	
62	1345 ARMARIO ESTRUTURA EM MADE	1	06/06/2018	300,00	300,00	10	01/01/2021	31/05/2023	1011	2,50	150,00	0,00	12301007	12302006	
66	1370 ESTANTE ESTRUTURA EM ACO	8	07/11/2013	129,00	129,00	10	01/01/2021	31/05/2023	3006	1,08	123,77	0,00	12301007	12302006	
234	2690 MESA DE REUNIOES OBLONGA	2	25/02/2013	1.751,76	1.751,76	10	01/01/2021	31/05/2023	4004	0,00	1.751,76	0,00	12301007	12302006	
308	3086 ESTANTE ESTRUTURA EM ACO	8	07/11/2013	129,00	129,00	10	01/01/2021	31/05/2023	3006	1,08	123,77	0,00	12301007	12302006	

309		3087	ESTANTE ESTRUTURA EM ACO	8	07/11/2013	129,00	129,00	10	01/01/2021	31/05/2023	3006	1,08	123,77	0,00	12301007	12302006
310		3091	FATIADOR DE FRIOS MCA BER	8	23/07/2018	4.500,00	4.500,00	10	01/01/2021	31/05/2023	3006	37,50	2.212,50	0,00	12301007	12302006
325		3197	ESTANTE ESTRUTURA EM ACO	8	07/11/2013	129,00	129,00	10	01/01/2021	31/05/2023	3006	1,08	123,77	0,00	12301007	12302006
336		3681	ARMARIO BAIXO EM MADEIRA	6	07/11/2013	559,00	559,00	10	01/01/2021	31/05/2023	1041	4,66	535,76	0,00	12301007	12302006
475		4616	ARMARIO METALICO C/1 PORT	8	05/08/2011	1.050,00	1.050,00	10	01/01/2021	31/05/2023	3006	0,00	1.050,00	0,00	12301007	12302006
476		4617	ARMARIO METALICO C/1 PORT	8	05/08/2011	1.050,00	1.050,00	10	01/01/2021	31/05/2023	3006	0,00	1.050,00	0,00	12301007	12302006
477		4618	ARMARIO METALICO C/1 PORT	8	05/08/2011	1.050,00	1.050,00	10	01/01/2021	31/05/2023	3006	0,00	1.050,00	0,00	12301007	12302006
481		4633	BEBEDOURO ELETTRICO INDUST	1	24/08/2012	1.100,00	1.100,00	10	01/01/2021	31/05/2023	1011	0,00	1.100,00	0,00	12301007	12302006
541		4801	MOTOSERRA STHIL 038	3	27/07/2018	2.920,45	2.920,45	10	01/01/2021	31/05/2023	1014	24,34	1.435,97	0,00	12301007	12302006
542		4802	MOTOSERRA STHIL 038	3	27/07/2018	2.920,45	2.920,45	10	01/01/2021	31/05/2023	1014	24,34	1.435,97	0,00	12301007	12302006
578		5095	ARMARIO EM MADEIRA C/2 PO	8	22/06/2011	247,00	247,00	10	01/01/2021	31/05/2023	3006	0,00	247,00	0,00	12301007	12302006
599		5490	CONDICIONADOR DE AR TIPO	3	18/08/2011	799,00	799,00	10	01/01/2021	31/05/2023	1015	0,00	799,00	0,00	12301007	12302006
626		5728	ARMARIO EM MADEIRA C/2 PO	2	25/02/2013	2.023,95	2.023,95	10	01/01/2021	31/05/2023	4004	0,00	2.023,95	0,00	12301007	12302006
627		5729	ARMARIO EM MADEIRA C/2 PO	2	25/02/2013	2.023,95	2.023,95	10	01/01/2021	31/05/2023	4004	0,00	2.023,95	0,00	12301007	12302006
628		5730	ARMARIO EM MADEIRA C/2 PO	2	25/02/2013	2.023,95	2.023,95	10	01/01/2021	31/05/2023	4004	0,00	2.023,95	0,00	12301007	12302006
629		5731	ARMARIO EM MADEIRA C/2 PO	2	25/02/2013	2.023,95	2.023,95	10	01/01/2021	31/05/2023	4004	0,00	2.023,95	0,00	12301007	12302006
630		5732	ARMARIO EM MADEIRA C/2 PO	2	25/02/2013	2.023,95	2.023,95	10	01/01/2021	31/05/2023	4004	0,00	2.023,95	0,00	12301007	12302006
631		5733	ARMARIO EM MADEIRA C/1 PO	2	25/02/2013	2.023,95	2.023,95	10	01/01/2021	31/05/2023	4004	0,00	2.023,95	0,00	12301007	12302006
632		5734	ARMARIO EM MADEIRA C/1 PO	2	25/02/2013	1.445,92	1.445,92	10	01/01/2021	31/05/2023	4004	0,00	1.445,92	0,00	12301007	12302006
634		5736	GAVETEIRO EM MADEIRA C/4	2	25/02/2013	747,22	747,22	10	01/01/2021	31/05/2023	4004	0,00	747,22	0,00	12301007	12302006
636		5739	GAVETEIRO EM MADEIRA C/4	2	25/02/2013	747,22	747,22	10	01/01/2021	31/05/2023	4004	0,00	747,22	0,00	12301007	12302006
637		5741	GAVETEIRO EM MADEIRA C/4	2	25/02/2013	747,22	747,22	10	01/01/2021	31/05/2023	4004	0,00	747,22	0,00	12301007	12302006
638		5743	GAVETEIRO EM MADEIRA C/4	2	25/02/2013	747,22	747,22	10	01/01/2021	31/05/2023	4004	0,00	747,22	0,00	12301007	12302006
639		5744	GAVETEIRO EM MADEIRA C/4	2	25/02/2013	747,22	747,22	10	01/01/2021	31/05/2023	4004	0,00	747,22	0,00	12301007	12302006
647		5752	MESA RETANGULAR ESTRUTURA	2	25/02/2013	3.888,00	3.888,00	10	01/01/2021	31/05/2023	4004	0,00	3.888,00	0,00	12301007	12302006
648		5753	ESTACAO DE TRABALHO ESTRU	2	25/02/2013	3.888,00	3.888,00	10	01/01/2021	31/05/2023	4004	0,00	3.888,00	0,00	12301007	12302006
649		5754	ESTACAO DE TRABALHO ESTRU	2	25/02/2013	3.888,00	3.888,00	10	01/01/2021	31/05/2023	4004	0,00	3.888,00	0,00	12301007	12302006
650		5755	ESTACAO DE TRABALHO ESTRU	2	25/02/2013	3.888,00	3.888,00	10	01/01/2021	31/05/2023	4004	0,00	3.888,00	0,00	12301007	12302006
651		5756	MESA DE REUNIOES RETANGUL	2	09/01/2013	6.818,25	6.818,25	10	01/01/2021	31/05/2023	4004	0,00	6.818,25	0,00	12301007	12302006
652		5759	MESA DE REUNIOES RETANGUL	2	09/01/2013	1.751,76	1.751,76	10	01/01/2021	31/05/2023	4004	0,00	1.751,76	0,00	12301007	12302006
654		5763	ESTACAO DE TRABALHO ESTRU	2	25/02/2013	1.980,80	1.980,80	10	01/01/2021	31/05/2023	4004	0,00	1.980,80	0,00	12301007	12302006
678		5982	ARMARIO BAIXO EM MADEIRA	2	13/03/2013	467,84	467,84	10	01/01/2021	31/05/2023	4004	0,00	467,84	0,00	12301007	12302006
679		5983	ARMARIO AEREO EM MADEIRA	2	13/03/2013	467,84	467,84	10	01/01/2021	31/05/2023	4004	0,00	467,84	0,00	12301007	12302006
680		5990	MESA RETANGULAR ESTRUTURA	3	06/06/2018	220,00	220,00	10	01/01/2021	31/05/2023	1015	1,83	109,90	0,00	12301007	12302006
682		5996	ARMARIO BAIXO EM MADEIRA	1	06/06/2018	300,00	300,00	10	01/01/2021	31/05/2023	1011	2,50	150,00	0,00	12301007	12302006
686		6005	ARMARIO METALICO C/2 PORT	6	07/11/2013	559,00	559,00	10	01/01/2021	31/05/2023	1041	4,66	535,76	0,00	12301007	12302006
694		6042	MESA RETANGULAR ESTRUTURA	1	18/03/2014	275,00	275,00	10	01/01/2021	31/05/2023	1011	2,29	254,33	0,00	12301007	12302006
695		6044	MESA RETANGULAR ESTRUTURA	1	18/03/2014	332,50	332,50	10	01/01/2021	31/05/2023	1011	2,77	307,54	0,00	12301007	12302006
696		6045	MESA RETANGULAR ESTRUTURA	1	18/03/2014	332,50	332,50	10	01/01/2021	31/05/2023	1011	2,77	307,54	0,00	12301007	12302006
697		6046	MESA RETANGULAR ESTRUTURA	1	18/03/2014	332,50	332,50	10	01/01/2021	31/05/2023	1011	2,77	307,54	0,00	12301007	12302006
698		6047	MESA RETANGULAR ESTRUTURA	1	18/03/2014	332,50	332,50	10	01/01/2021	31/05/2023	1011	2,77	307,54	0,00	12301007	12302006
699		6049	MESA RETANGULAR ESTRUTURA	1	18/03/2014	332,50	332,50	10	01/01/2021	31/05/2023	1011	2,77	307,54	0,00	12301007	12302006
700		6050	MESA RETANGULAR ESTRUTURA	1	18/03/2014	332,50	332,50	10	01/01/2021	31/05/2023	1011	2,77	307,54	0,00	12301007	12302006
708		6065	CONDICIONADOR DE AR TIPO	6	29/04/2014	999,00	999,00	10	01/01/2021	31/05/2023	1041	8,32	915,61	0,00	12301007	12302006
722		6086	GAVETEIRO EM MADEIRA C/3	1	15/07/2014	391,90	391,90	10	01/01/2021	31/05/2023	1011	3,27	349,57	0,00	12301007	12302006
726		6091	GAVETEIRO EM MADEIRA C/3	1	12/09/2014	390,00	390,00	10	01/01/2021	31/05/2023	1011	3,25	341,25	0,00	12301007	12302006
727		6092	GAVETEIRO EM MADEIRA C/3	1	15/07/2014	391,90	391,90	10	01/01/2021	31/05/2023	1011	3,27	349,57	0,00	12301007	12302006
728		6093	GAVETEIRO EM MADEIRA C/3	1	15/07/2014	391,90	391,90	10	01/01/2021	31/05/2023	1011	3,27	349,57	0,00	12301007	12302006
729		6094	GAVETEIRO EM MADEIRA C/3	1	15/07/2014	391,90	391,90	10	01/01/2021	31/05/2023	1011	3,27	349,57	0,00	12301007	12302006
730		6095	GAVETEIRO EM MADEIRA C/3	1	15/07/2014	391,90	391,90	10	01/01/2021	31/05/2023	1011	3,27	349,57	0,00	12301007	12302006
731		6097	GAVETEIRO EM MADEIRA C/3	1	12/09/2014	390,00	390,00	10	01/01/2021	31/05/2023	1011	3,25	341,25	0,00	12301007	12302006
732		6098	GAVETEIRO EM MADEIRA C/3	1	12/09/2014	390,00	390,00	10	01/01/2021	31/05/2023	1011	3,25	341,25	0,00	12301007	12302006
733		6099	MESA RETANGULAR ESTRUTURA	1	15/07/2014	287,79	287,79	10	01/01/2021	31/05/2023	1011	2,40	256,66	0,00	12301007	12302006
734		6100	MESA RETANGULAR ESTRUTURA	1	15/07/2014	287,79	287,79	10	01/01/2021	31/05/2023	1011	2,40	256,66	0,00	12301007	12302006
735		6101	ARMARIO C/2 PORTA(S) MCA	1	06/06/2018	300,00	300,00	10	01/01/2021	31/05/2023	1011	2,50	150,00	0,00	12301007	12302006
736		6106	MESA RETANGULAR ESTRUTURA	1	12/09/2014	290,00	290,00	10	01/01/2021	31/05/2023	1011	2,42	253,85	0,00	12301007	12302006



Este documento foi gerado pelo usuário 154.***.***-31 em 12/03/2024 19:30:59

Número do documento: 2312131458245000000132534757

<https://pje.tjmt.jus.br:443/pje/Processo/ConsultaDocumento/listView.seam?x=2312131458245000000132534757>

Assinado eletronicamente por: LORENA LARRANHAGAS MAMEDES DE ARRUDA - 13/12/2023 14:58:31

737	6108	MESA RETANGULAR ESTRUTURA	1	12/09/2014	290,00	290,00	10	01/01/2021	31/05/2023	1011	2,42	253,85	0,00	12301007	12302006
738	6109	MESA RETANGULAR ESTRUTURA	1	12/09/2014	290,00	290,00	10	01/01/2021	31/05/2023	1011	2,42	253,85	0,00	12301007	12302006
739	6110	GAVETEIRO EM MADEIRA C/3	1	12/09/2014	390,00	390,00	10	01/01/2021	31/05/2023	1011	3,25	341,25	0,00	12301007	12302006
740	6112	GAVETEIRO EM MADEIRA C/3	1	12/09/2014	390,00	390,00	10	01/01/2021	31/05/2023	1011	3,25	341,25	0,00	12301007	12302006
745	6125	GAVETEIRO EM MADEIRA C/3	1	12/09/2014	390,00	390,00	10	01/01/2021	31/05/2023	1011	3,25	341,25	0,00	12301007	12302006
746	6126	MESA RETANGULAR ESTRUTURA	1	12/09/2014	290,00	290,00	10	01/01/2021	31/05/2023	1011	2,42	253,85	0,00	12301007	12302006
747	6127	GAVETEIRO EM MADEIRA C/3	1	15/07/2014	391,90	391,90	10	01/01/2021	31/05/2023	1011	3,27	349,57	0,00	12301007	12302006
748	6128	MESA RETANGULAR ESTRUTURA	1	12/09/2014	290,00	290,00	10	01/01/2021	31/05/2023	1011	2,42	253,85	0,00	12301007	12302006
749	6132	MESA RETANGULAR ESTRUTURA	1	12/09/2014	290,00	290,00	10	01/01/2021	31/05/2023	1011	2,42	253,85	0,00	12301007	12302006
750	6133	MESA RETANGULAR ESTRUTURA	1	12/09/2014	290,00	290,00	10	01/01/2021	31/05/2023	1011	2,42	253,85	0,00	12301007	12302006
751	6135	GAVETEIRO EM MADEIRA C/3	1	12/09/2014	390,00	390,00	10	01/01/2021	31/05/2023	1011	3,25	341,25	0,00	12301007	12302006
752	6137	GAVETEIRO EM MADEIRA C/3	1	12/09/2014	390,00	390,00	10	01/01/2021	31/05/2023	1011	3,25	341,25	0,00	12301007	12302006
753	6138	GAVETEIRO EM MADEIRA C/3	1	12/09/2014	390,00	390,00	10	01/01/2021	31/05/2023	1011	3,25	341,25	0,00	12301007	12302006
754	6139	ARMARIO C/2 PORTA(S) MCA	1	22/11/2019	270,86	270,86	10	01/01/2021	31/05/2023	1011	2,26	97,14	0,00	12301007	12302006
755	6143	GAVETEIRO EM MADEIRA C/3	1	15/07/2014	391,90	391,90	10	01/01/2021	31/05/2023	1011	3,27	349,57	0,00	12301007	12302006
756	6145	MESA RETANGULAR ESTRUTURA	1	12/09/2014	290,00	290,00	10	01/01/2021	31/05/2023	1011	2,42	253,85	0,00	12301007	12302006
770	6169	ARMARIO TIPO VESTIARIO C/	3	17/11/2014	690,00	690,00	10	01/01/2021	31/05/2023	1012	5,75	592,25	0,00	12301007	12302006
783	6186	ARMARIO BAIXO EM MADEIRA	1	06/06/2018	300,00	300,00	10	01/01/2021	31/05/2023	1011	2,50	150,00	0,00	12301007	12302006
790	6202	CONDICIONADOR DE AR TIPO	2	13/09/2017	1.440,00	1.440,00	10	01/01/2021	31/05/2023	4004	12,00	828,00	0,00	12301007	12302006
795	6212	CONDICIONADOR DE AR TIPO	1	07/07/2016	2.500,00	2.500,00	10	01/01/2021	31/05/2023	1011	20,83	1.729,07	0,00	12301007	12302006
797	6214	CONDICIONADOR DE AR TIPO	1	30/09/2016	1.350,00	1.350,00	10	01/01/2021	31/05/2023	1011	11,25	911,25	0,00	12301007	12302006
814	6245	BALCAO REFRIGERADO C/3 CU	8	11/01/2017	1.400,00	1.400,00	10	01/01/2021	31/05/2023	3006	11,67	898,43	0,00	12301007	12302006
824	6275	BALCAO ESTRUTURA EM MADEI	8	12/05/2017	3.669,89	3.669,89	10	01/01/2021	31/05/2023	3006	30,58	2.232,45	0,00	12301007	12302006
840	6341	GAVETEIRO EM MADEIRA C/4	2	16/05/2018	449,91	449,91	10	01/01/2021	31/05/2023	4004	3,75	228,73	0,00	12301007	12302006
841	6344	GAVETEIRO EM MADEIRA C/4	2	04/05/2018	501,22	501,22	10	01/01/2021	31/05/2023	4004	4,18	254,88	0,00	12301007	12302006
842	6348	MEGOHMETRO DIGITAL MOD. M	18	23/02/2016	1.316,70	1.316,70	10	01/01/2021	31/05/2023	3017	10,97	965,51	0,00	12301007	12302006
844	6352	ESTANTE ESTRUTURA EM ACO	8	31/05/2018	2.280,00	2.280,00	10	01/01/2021	31/05/2023	3006	19,00	1.159,00	0,00	12301007	12302006
845	6353	ESTANTE ESTRUTURA EM ACO	8	31/05/2018	2.280,00	2.280,00	10	01/01/2021	31/05/2023	3006	19,00	1.159,00	0,00	12301007	12302006
847	6355	ESTANTE ESTRUTURA EM ACO	8	31/05/2018	2.280,00	2.280,00	10	01/01/2021	31/05/2023	3006	19,00	1.159,00	0,00	12301007	12302006
853	6366	CAIXA ACUSTICA AMPLIFICAD	8	18/03/2015	800,00	800,00	10	01/01/2021	31/05/2023	3006	6,67	660,10	0,00	12301007	12302006
857	6404	FATIADOR DE FRIOS MCA GUR	8	23/07/2018	4.500,00	4.500,00	10	01/01/2021	31/05/2023	3006	37,50	2.212,50	0,00	12301007	12302006
860	6408	DESCASCADOR DE LEGUMES 6	8	01/09/2018	2.265,01	2.265,01	10	01/01/2021	31/05/2023	3006	18,87	1.075,73	0,00	12301007	12302006
874	6441	TELEVISOR DE 55 POL TIPO	1	07/12/2018	3.399,99	3.399,99	20	01/01/2021	31/05/2023	1035	56,67	3.060,09	0,00	12301007	12302006
875	6442	MESA RETANGULAR ESTRUTURA	1	15/07/2014	287,79	287,79	10	01/01/2021	31/05/2023	1011	2,40	256,66	0,00	12301007	12302006
876	6455	CONDICIONADOR DE AR TIPO	1	12/02/2019	873,22	873,22	10	01/01/2021	31/05/2023	1011	7,28	378,49	0,00	12301007	12302006
877	6456	CONDICIONADOR DE AR TIPO	1	12/02/2019	873,23	873,23	10	01/01/2021	31/05/2023	1011	7,28	378,49	0,00	12301007	12302006
878	6457	CONDICIONADOR DE AR TIPO	1	12/02/2019	1.319,53	1.319,53	10	01/01/2021	31/05/2023	1011	11,00	571,91	0,00	12301007	12302006
879	6458	CONDICIONADOR DE AR TIPO	1	12/02/2019	1.319,55	1.319,55	10	01/01/2021	31/05/2023	1011	11,00	571,91	0,00	12301007	12302006
880	6459	CONDICIONADOR DE AR TIPO	1	25/06/2014	1.690,00	1.690,00	10	01/01/2021	31/05/2023	1011	14,08	1.520,90	0,00	12301007	12302006
893	6482	REFRIGERADOR CAP 433 L MC	3	30/05/2019	2.699,00	2.699,00	10	01/01/2021	31/05/2023	1014	22,49	1.102,04	0,00	12301007	12302006
894	6483	CONDICIONADOR DE AR TIPO	3	30/05/2019	1.299,00	1.299,00	10	01/01/2021	31/05/2023	1014	10,82	530,28	0,00	12301007	12302006
898	6487	MESA RETANGULAR ESTRUTURA	1	14/06/2019	370,00	370,00	10	01/01/2021	31/05/2023	1011	3,08	147,90	0,00	12301007	12302006
899	6488	MESA RETANGULAR ESTRUTURA	1	14/06/2019	370,00	370,00	10	01/01/2021	31/05/2023	1011	3,08	147,90	0,00	12301007	12302006
900	6489	MESA RETANGULAR ESTRUTURA	1	14/06/2019	370,00	370,00	10	01/01/2021	31/05/2023	1011	3,08	147,90	0,00	12301007	12302006
901	6490	CONDICIONADOR DE AR TIPO	1	18/06/2019	1.399,00	1.399,00	10	01/01/2021	31/05/2023	1011	11,66	559,65	0,00	12301007	12302006
902	6492	CONDICIONADOR DE AR TIPO	1	01/07/2019	2.850,00	2.850,00	10	01/01/2021	31/05/2023	1011	23,75	1.116,25	0,00	12301007	12302006
903	6493	CONDICIONADOR DE AR TIPO	1	01/07/2019	2.850,00	2.850,00	10	01/01/2021	31/05/2023	1011	23,75	1.116,25	0,00	12301007	12302006
904	6494	CONDICIONADOR DE AR TIPO	1	01/07/2019	2.850,00	2.850,00	10	01/01/2021	31/05/2023	1011	23,75	1.116,25	0,00	12301007	12302006
906	6499	GAVETEIRO EM MADEIRA C/3	1	25/02/2013	747,22	747,22	10	01/01/2021	31/05/2023	1011	0,00	747,22	0,00	12301007	12302006
907	6500	GAVETEIRO EM MADEIRA C/3	1	28/02/2013	747,22	747,22	10	01/01/2021	31/05/2023	1011	0,00	747,22	0,00	12301007	12302006
908	6501	GAVETEIRO EM MADEIRA C/3	1	25/02/2013	747,22	747,22	10	01/01/2021	31/05/2023	1011	0,00	747,22	0,00	12301007	12302006
909	6503	REFRIGERADOR CAP 334 L MC	1	18/04/2019	1.715,74	1.715,74	10	01/01/2021	31/05/2023	1011	14,30	714,95	0,00	12301007	12302006
921	6528	ARMARIO TIPO VESTIARIO ES	1	29/07/2019	1.200,00	1.200,00	10	01/01/2021	31/05/2023	1011	10,00	470,00	0,00	12301007	12302006
922	6529	ARMARIO TIPO VESTIARIO ES	1	29/07/2019	1.200,00	1.200,00	10	01/01/2021	31/05/2023	1011	10,00	470,00	0,00	12301007	12302006
923	6530	ARMARIO TIPO VESTIARIO ES	1	29/07/2019	1.200,00	1.200,00	10	01/01/2021	31/05/2023	1011	10,00	470,00	0,00	12301007	12302006
924	6531	ARMARIO TIPO VESTIARIO ES	1	29/07/2019	1.200,00	1.200,00	10	01/01/2021	31/05/2023	1011	10,00	470,00	0,00	12301007	12302006

925	6532	ARMARIO TIPO VESTIARIO ES	1	29/07/2019	1.200,00	1.200,00	10	01/01/2021	31/05/2023	1011	10,00	470,00	0,00	12301007	12302006
926	6533	ARMARIO TIPO VESTIARIO ES	1	29/07/2019	1.200,00	1.200,00	10	01/01/2021	31/05/2023	1011	10,00	470,00	0,00	12301007	12302006
927	6534	ARMARIO TIPO VESTIARIO ES	1	29/07/2019	1.200,00	1.200,00	10	01/01/2021	31/05/2023	1011	10,00	470,00	0,00	12301007	12302006
928	6535	ARMARIO TIPO VESTIARIO ES	1	29/07/2019	1.200,00	1.200,00	10	01/01/2021	31/05/2023	1011	10,00	470,00	0,00	12301007	12302006
929	6536	ARMARIO TIPO VESTIARIO ES	1	29/07/2019	1.200,00	1.200,00	10	01/01/2021	31/05/2023	1011	10,00	470,00	0,00	12301007	12302006
930	6537	ARMARIO TIPO VESTIARIO ES	1	29/07/2019	1.200,00	1.200,00	10	01/01/2021	31/05/2023	1011	10,00	470,00	0,00	12301007	12302006
931	6538	ARMARIO TIPO VESTIARIO ES	1	29/07/2019	1.200,00	1.200,00	10	01/01/2021	31/05/2023	1011	10,00	470,00	0,00	12301007	12302006
932	6539	ARMARIO TIPO VESTIARIO ES	1	29/07/2019	1.200,00	1.200,00	10	01/01/2021	31/05/2023	1011	10,00	470,00	0,00	12301007	12302006
933	6540	ARMARIO TIPO VESTIARIO ES	1	29/07/2019	1.200,00	1.200,00	10	01/01/2021	31/05/2023	1011	10,00	470,00	0,00	12301007	12302006
934	6541	ARMARIO TIPO VESTIARIO ES	1	29/07/2019	1.200,00	1.200,00	10	01/01/2021	31/05/2023	1011	10,00	470,00	0,00	12301007	12302006
935	6542	ARMARIO TIPO VESTIARIO ES	1	29/07/2019	1.200,00	1.200,00	10	01/01/2021	31/05/2023	1011	10,00	470,00	0,00	12301007	12302006
936	6543	ARMARIO TIPO VESTIARIO ES	1	29/07/2019	1.200,00	1.200,00	10	01/01/2021	31/05/2023	1011	10,00	470,00	0,00	12301007	12302006
937	6544	ARMARIO TIPO VESTIARIO ES	1	29/07/2019	1.200,00	1.200,00	10	01/01/2021	31/05/2023	1011	10,00	470,00	0,00	12301007	12302006
938	6545	ARMARIO TIPO VESTIARIO ES	1	29/07/2019	1.200,00	1.200,00	10	01/01/2021	31/05/2023	1011	10,00	470,00	0,00	12301007	12302006
939	6546	ARMARIO TIPO VESTIARIO ES	1	29/07/2019	1.200,00	1.200,00	10	01/01/2021	31/05/2023	1011	10,00	470,00	0,00	12301007	12302006
940	6547	ARMARIO TIPO VESTIARIO ES	1	29/07/2019	1.200,00	1.200,00	10	01/01/2021	31/05/2023	1011	10,00	470,00	0,00	12301007	12302006
941	6548	ARMARIO TIPO VESTIARIO ES	1	29/07/2019	1.200,00	1.200,00	10	01/01/2021	31/05/2023	1011	10,00	470,00	0,00	12301007	12302006
942	6550	ARMARIO TIPO VESTIARIO ES	1	29/07/2019	1.200,00	1.200,00	10	01/01/2021	31/05/2023	1011	10,00	470,00	0,00	12301007	12302006
943	6551	ARMARIO TIPO VESTIARIO ES	1	29/07/2019	1.200,00	1.200,00	10	01/01/2021	31/05/2023	1011	10,00	470,00	0,00	12301007	12302006
944	6552	ARMARIO TIPO VESTIARIO ES	1	29/07/2019	1.200,00	1.200,00	10	01/01/2021	31/05/2023	1011	10,00	470,00	0,00	12301007	12302006
946	6555	ARMARIO TIPO VESTIARIO ES	1	29/07/2019	1.200,00	1.200,00	10	01/01/2021	31/05/2023	1011	10,00	470,00	0,00	12301007	12302006
947	6556	ARMARIO TIPO VESTIARIO ES	1	29/07/2019	1.200,00	1.200,00	10	01/01/2021	31/05/2023	1011	10,00	470,00	0,00	12301007	12302006
948	6557	ARMARIO TIPO VESTIARIO ES	1	29/07/2019	1.200,00	1.200,00	10	01/01/2021	31/05/2023	1011	10,00	470,00	0,00	12301007	12302006
949	6558	ARMARIO TIPO VESTIARIO C/	3	29/08/2012	750,00	750,00	10	01/01/2021	31/05/2023	1012	0,00	750,00	0,00	12301007	12302006
950	6559	CONDICIONADOR DE AR TIPO	1	20/08/2019	2.106,00	2.106,00	10	01/01/2021	31/05/2023	1011	17,55	807,30	0,00	12301007	12302006
951	6560	ARMARIO TIPO VESTIARIO ES	1	29/07/2019	1.200,00	1.200,00	10	01/01/2021	31/05/2023	1011	10,00	470,00	0,00	12301007	12302006
952	6561	ARMARIO TIPO VESTIARIO ES	1	29/07/2019	1.200,00	1.200,00	10	01/01/2021	31/05/2023	1011	10,00	470,00	0,00	12301007	12302006
953	6562	ARMARIO TIPO VESTIARIO ES	1	29/07/2019	1.200,00	1.200,00	10	01/01/2021	31/05/2023	1011	10,00	470,00	0,00	12301007	12302006
954	6563	ARMARIO TIPO VESTIARIO ES	1	29/07/2019	1.200,00	1.200,00	10	01/01/2021	31/05/2023	1011	10,00	470,00	0,00	12301007	12302006
955	6564	ARMARIO TIPO VESTIARIO ES	1	29/07/2019	1.200,00	1.200,00	10	01/01/2021	31/05/2023	1011	10,00	470,00	0,00	12301007	12302006
956	6565	ARMARIO TIPO VESTIARIO ES	1	29/07/2019	1.200,00	1.200,00	10	01/01/2021	31/05/2023	1011	10,00	470,00	0,00	12301007	12302006
958	6568	CONDICIONADOR DE AR TIPO	1	06/09/2019	2.150,00	2.150,00	10	01/01/2021	31/05/2023	1011	17,92	806,35	0,00	12301007	12302006
959	6569	ARMARIO TIPO VESTIARIO ES	1	29/07/2019	1.200,00	1.200,00	10	01/01/2021	31/05/2023	1011	10,00	470,00	0,00	12301007	12302006
960	6570	CONDICIONADOR DE AR TIPO	1	20/08/2019	3.947,00	3.947,00	10	01/01/2021	31/05/2023	1011	32,89	1.512,97	0,00	12301007	12302006
961	6571	CONDICIONADOR DE AR TIPO	1	20/08/2019	3.947,00	3.947,00	10	01/01/2021	31/05/2023	1011	32,89	1.512,97	0,00	12301007	12302006
970	6580	CAMA TIPO CASAL EM MADEIR	3	13/09/2019	759,00	759,00	10	01/01/2021	31/05/2023	1014	6,32	284,48	0,00	12301007	12302006
971	6581	FRIGOBAR CAP 17 L MCA CO	1	13/09/2019	1.120,00	1.120,00	10	01/01/2021	31/05/2023	1011	9,33	419,90	0,00	12301007	12302006
977	6591	MESA RETANGULAR ESTRUTURA	1	20/09/2019	300,70	300,70	10	01/01/2021	31/05/2023	1011	2,51	112,88	0,00	12301007	12302006
978	6592	MESA RETANGULAR ESTRUTURA	1	20/09/2019	300,70	300,70	10	01/01/2021	31/05/2023	1011	2,51	112,88	0,00	12301007	12302006
979	6593	MESA RETANGULAR ESTRUTURA	1	20/09/2019	300,70	300,70	10	01/01/2021	31/05/2023	1011	2,51	112,88	0,00	12301007	12302006
980	6594	MESA RETANGULAR ESTRUTURA	1	20/09/2019	300,70	300,70	10	01/01/2021	31/05/2023	1011	2,51	112,88	0,00	12301007	12302006
981	6595	MESA RETANGULAR ESTRUTURA	1	20/09/2019	300,70	300,70	10	01/01/2021	31/05/2023	1011	2,51	112,88	0,00	12301007	12302006
982	6600	GAVETEIRO EM MADEIRA C/3	1	30/09/2019	310,40	310,40	10	01/01/2021	31/05/2023	1011	2,59	116,50	0,00	12301007	12302006
986	6618	GAVETEIRO EM MADEIRA C/3	1	30/09/2019	310,40	310,40	10	01/01/2021	31/05/2023	1011	2,59	116,50	0,00	12301007	12302006
987	6619	GAVETEIRO EM MADEIRA C/3	1	30/09/2019	310,40	310,40	10	01/01/2021	31/05/2023	1011	2,59	116,50	0,00	12301007	12302006
988	6620	GAVETEIRO EM MADEIRA C/3	1	30/09/2019	310,40	310,40	10	01/01/2021	31/05/2023	1011	2,59	116,50	0,00	12301007	12302006
989	6621	GAVETEIRO EM MADEIRA C/3	1	30/09/2019	310,40	310,40	10	01/01/2021	31/05/2023	1011	2,59	116,50	0,00	12301007	12302006
990	6622	GAVETEIRO EM MADEIRA C/3	1	30/09/2019	310,40	310,40	10	01/01/2021	31/05/2023	1011	2,59	116,50	0,00	12301007	12302006
991	6623	GAVETEIRO EM MADEIRA C/3	1	30/09/2019	310,40	310,40	10	01/01/2021	31/05/2023	1011	2,59	116,50	0,00	12301007	12302006
992	6624	GAVETEIRO EM MADEIRA C/3	1	30/09/2019	310,40	310,40	10	01/01/2021	31/05/2023	1011	2,59	116,50	0,00	12301007	12302006
1004	6674	MESA DE REUNIAO ESTRUTURA	1	17/09/2019	490,00	490,00	10	01/01/2021	31/05/2023	1011	4,08	183,65	0,00	12301007	12302006
1006	6676	TELEVISOR DE 32 POL TIPO	1	15/07/2014	949,00	949,00	10	01/01/2021	31/05/2023	1035	7,91	846,24	0,00	12301007	12302006
1008	6678	TELEVISOR DE 37 POL TIPO	1	15/07/2014	949,00	949,00	10	01/01/2021	31/05/2023	1011	7,91	846,24	0,00	12301007	12302006
1009	6679	ARMARIO TIPO VESTIARIO ES	1	29/08/2012	750,00	750,00	10	01/01/2021	31/05/2023	1011	0,00	750,00	0,00	12301007	12302006
1032	6702	MESA RETANGULAR ESTRUTURA	1	06/06/2018	160,00	160,00	10	01/01/2021	31/05/2023	1039	1,33	79,90	0,00	12301007	12302006
1033	6703	ARQUIVO METALICO C/A GAVE	1	11/10/2013	369,00	369,00	10	01/01/2021	31/05/2023	1039	3,07	356,56	0,00	12301007	12302006

1034	6704	ARQUIVO METALICO C/4 GAVE	1	11/10/2013	369,00	369,00	10	01/01/2021	31/05/2023	1039	3,07	356,56	0,00	12301007	12302006
1035	6705	ARQUIVO METALICO C/4 GAVE	1	11/10/2013	369,00	369,00	10	01/01/2021	31/05/2023	1039	3,07	356,56	0,00	12301007	12302006
1036	6706	ARQUIVO METALICO C/4 GAVE	1	11/10/2013	369,00	369,00	10	01/01/2021	31/05/2023	1039	3,07	356,56	0,00	12301007	12302006
1037	6707	ARQUIVO METALICO C/4 GAVE	1	11/10/2013	369,00	369,00	10	01/01/2021	31/05/2023	1039	3,07	356,56	0,00	12301007	12302006
1038	6708	ARQUIVO METALICO C/4 GAVE	1	11/10/2013	369,00	369,00	10	01/01/2021	31/05/2023	1039	3,07	356,56	0,00	12301007	12302006
1039	6709	ARQUIVO METALICO C/4 GAVE	1	11/10/2013	369,00	369,00	10	01/01/2021	31/05/2023	1039	3,07	356,56	0,00	12301007	12302006
1040	6710	ARQUIVO METALICO C/4 GAVE	1	11/10/2013	369,00	369,00	10	01/01/2021	31/05/2023	1039	3,07	356,56	0,00	12301007	12302006
1041	6711	ARQUIVO METALICO C/4 GAVE	1	11/10/2013	369,00	369,00	10	01/01/2021	31/05/2023	1039	3,07	356,56	0,00	12301007	12302006
1042	6712	GAVETEIRO EM MADEIRA C/3	1	12/09/2014	390,00	390,00	10	01/01/2021	31/05/2023	1039	3,25	341,25	0,00	12301007	12302006
1058	6728	FORNO DE MICROONDAS MCA L	2	30/03/2015	499,00	499,00	10	01/01/2021	31/05/2023	4004	4,16	411,72	0,00	12301007	12302006
1059	6729	BEBEDOURO ELETRICO TIPO G	2	14/06/2013	1.450,00	1.450,00	10	01/01/2021	31/05/2023	4004	12,08	1.449,90	0,00	12301007	12302006
1060	6730	POLTRONA FIXA ESTOFADA EM	2	01/03/2013	1.360,43	1.360,43	10	01/01/2021	31/05/2023	4004	0,00	1.360,43	0,00	12301007	12302006
1061	6731	POLTRONA FIXA ESTOFADA EM	2	01/03/2013	1.360,43	1.360,43	10	01/01/2021	31/05/2023	4004	0,00	1.360,43	0,00	12301007	12302006
1062	6732	POLTRONA FIXA ESTOFADA EM	2	01/03/2013	1.360,43	1.360,43	10	01/01/2021	31/05/2023	4004	0,00	1.360,43	0,00	12301007	12302006
1064	6734	ARMARIO EM MADEIRA C/1 PO	2	13/03/2013	748,54	748,54	10	01/01/2021	31/05/2023	4004	0,00	748,54	0,00	12301007	12302006
1066	6736	CONDICIONADOR DE AR TIPO	2	12/02/2019	717,01	717,01	10	01/01/2021	31/05/2023	4004	5,97	310,56	0,00	12301007	12302006
1068	6738	GAVETEIRO EM MADEIRA C/4	2	04/05/2018	501,22	501,22	10	01/01/2021	31/05/2023	4004	4,18	254,88	0,00	12301007	12302006
1069	6739	CONDICIONADOR DE AR TIPO	2	12/02/2019	717,01	717,01	10	01/01/2021	31/05/2023	4004	5,97	310,56	0,00	12301007	12302006
1071	6741	TELEVISOR DE 32 POL TIPO	2	20/09/2019	954,90	954,90	10	01/01/2021	31/05/2023	4004	7,96	358,16	0,00	12301007	12302006
1073	6743	ARQUIVO EM MADEIRA C/6 GA	2	15/07/2014	561,14	561,14	10	01/01/2021	31/05/2023	4004	4,68	500,46	0,00	12301007	12302006
1074	6744	ARQUIVO EM MADEIRA C/6 GA	2	15/07/2014	561,14	561,14	10	01/01/2021	31/05/2023	4004	4,68	500,46	0,00	12301007	12302006
1075	6745	ARQUIVO EM MADEIRA C/6 GA	2	26/07/2017	420,00	420,00	10	01/01/2021	31/05/2023	4004	3,50	248,50	0,00	12301007	12302006
1086	6757	REFRIGERADOR REFRIGERADOR	6	06/03/2020	1.400,00	1.400,00	10	01/01/2021	31/05/2023	1041	11,67	453,24	0,00	12301007	12302006
1088	6759	CONDICIONADOR DE AR TIPO	2	12/02/2019	717,02	717,02	10	01/01/2021	31/05/2023	4004	5,97	310,56	0,00	12301007	12302006
1115	6796	CONDICIONADOR DE AR TIPO	6	22/06/2020	4.269,00	4.269,00	10	01/01/2021	31/05/2023	1041	35,57	1.255,68	0,00	12301007	12302006
1116	6797	CONDICIONADOR DE AR TIPO	6	22/06/2020	4.269,00	4.269,00	10	01/01/2021	31/05/2023	1041	35,57	1.255,68	0,00	12301007	12302006
1207	6897	ESTANTE ESTRUTURA EM ACO	8	19/09/2019	490,00	490,00	10	01/01/2021	31/05/2023	3006	4,08	183,65	0,00	12301007	12302006
1209	6899	MESA RETANGULAR ESTRUTURA	1	06/06/2018	220,00	220,00	10	01/01/2021	31/05/2023	1011	1,83	109,90	0,00	12301007	12302006
1210	6900	MESA RETANGULAR ESTRUTURA	1	06/06/2018	220,00	220,00	10	01/01/2021	31/05/2023	1011	1,83	109,90	0,00	12301007	12302006
1238	6928	GAVETEIRO EM MADEIRA C/3	1	21/10/2013	225,00	225,00	10	01/01/2021	31/05/2023	1011	1,87	217,36	0,00	12301007	12302006
1239	6929	GAVETEIRO EM MADEIRA C/3	1	15/07/2014	391,90	391,90	10	01/01/2021	31/05/2023	1011	3,27	349,57	0,00	12301007	12302006
1240	6930	ESTACAO DE TRABALHO EM L	1	12/09/2014	1.465,00	1.465,00	10	01/01/2021	31/05/2023	1011	12,21	1.281,92	0,00	12301007	12302006
1241	6931	ESTACAO DE TRABALHO EM L	1	29/01/2015	482,00	482,00	10	01/01/2021	31/05/2023	1011	4,02	405,78	0,00	12301007	12302006
1242	6932	ESTACAO DE TRABALHO EM L	1	22/11/2019	474,92	474,92	10	01/01/2021	31/05/2023	1011	3,96	170,25	0,00	12301007	12302006
1243	6933	ESTACAO DE TRABALHO EM L	1	21/10/2013	215,00	215,00	10	01/01/2021	31/05/2023	1011	1,79	207,79	0,00	12301007	12302006
1244	6934	MESA RETANGULAR ESTRUTURA	1	20/09/2019	300,70	300,70	10	01/01/2021	31/05/2023	1011	2,51	112,88	0,00	12301007	12302006
1245	6935	MESA RETANGULAR ESTRUTURA	1	20/09/2019	300,70	300,70	10	01/01/2021	31/05/2023	1011	2,51	112,88	0,00	12301007	12302006
1246	6936	MESA RETANGULAR ESTRUTURA	1	20/09/2019	300,70	300,70	10	01/01/2021	31/05/2023	1011	2,51	112,88	0,00	12301007	12302006
1247	6937	MESA RETANGULAR ESTRUTURA	1	20/09/2019	300,70	300,70	10	01/01/2021	31/05/2023	1011	2,51	112,88	0,00	12301007	12302006
1248	6938	MESA RETANGULAR ESTRUTURA	1	20/09/2019	300,70	300,70	10	01/01/2021	31/05/2023	1011	2,51	112,88	0,00	12301007	12302006
1249	6939	ARMARIO BAIXO EM MADEIRA	1	15/07/2014	523,67	523,67	10	01/01/2021	31/05/2023	1011	4,36	466,83	0,00	12301007	12302006
1251	6941	ESTACAO DE TRABALHO EM L	1	21/10/2013	215,00	215,00	10	01/01/2021	31/05/2023	1011	1,79	207,79	0,00	12301007	12302006
1253	6943	ARMARIO BAIXO EM MADEIRA	1	12/09/2014	530,00	530,00	10	01/01/2021	31/05/2023	1011	4,42	463,85	0,00	12301007	12302006
1255	6945	MESA RETANGULAR ESTRUTURA	1	15/07/2014	287,79	287,79	10	01/01/2021	31/05/2023	1011	2,40	256,66	0,00	12301007	12302006
1256	6946	CONDICIONADOR DE AR TIPO	1	15/07/2014	1.690,00	1.690,00	10	01/01/2021	31/05/2023	1011	14,08	1.506,82	0,00	12301007	12302006
1258	6948	ARMARIO ESTRUTURA EM MADE	1	06/06/2018	300,00	300,00	10	01/01/2021	31/05/2023	1011	2,50	150,00	0,00	12301007	12302006
1259	6949	SOFA 3	1	01/03/2013	2.481,28	2.481,28	10	01/01/2021	31/05/2023	1011	0,00	2.481,28	0,00	12301007	12302006
1261	6951	BEBEDOURO ELETRICO TIPO G	1	17/08/2011	1.050,00	1.050,00	10	01/01/2021	31/05/2023	1011	0,00	1.050,00	0,00	12301007	12302006
1262	6952	GAVETEIRO EM MADEIRA C/3	1	30/09/2019	310,40	310,40	10	01/01/2021	31/05/2023	1011	2,59	116,50	0,00	12301007	12302006
1263	6953	GAVETEIRO EM MADEIRA C/4	1	15/07/2014	391,90	391,90	10	01/01/2021	31/05/2023	1011	3,27	349,57	0,00	12301007	12302006
1264	6954	MESA RETANGULAR ESTRUTURA	1	22/11/2019	677,89	677,89	10	01/01/2021	31/05/2023	1011	5,65	242,94	0,00	12301007	12302006
1265	6955	MESA RETANGULAR ESTRUTURA	1	22/11/2019	677,89	677,89	10	01/01/2021	31/05/2023	1011	5,65	242,94	0,00	12301007	12302006
1266	6956	MESA RETANGULAR ESTRUTURA	1	22/11/2019	677,89	677,89	10	01/01/2021	31/05/2023	1011	5,65	242,94	0,00	12301007	12302006
1267	6957	MESA RETANGULAR ESTRUTURA	1	22/11/2019	677,89	677,89	10	01/01/2021	31/05/2023	1011	5,65	242,94	0,00	12301007	12302006
1268	6958	MESA RETANGULAR ESTRUTURA	1	15/07/2014	287,79	287,79	10	01/01/2021	31/05/2023	1011	2,40	256,66	0,00	12301007	12302006
1269	6959	PURIFICADOR DE AGUA MCA E	1	09/07/2019	1.000,00	1.000,00	10	01/01/2021	31/05/2023	1011	8,33	391,57	0,00	12301007	12302006

1270	6960	ARQUIVO EM MADEIRA C/4 GA	1	15/07/2014	391,90	391,90	10	01/01/2021	31/05/2023	1011	3,27	349,57	0,00	12301007	12302006
1271	6961	MESA RETANGULAR ESTRUTURA	1	15/07/2014	287,79	287,79	10	01/01/2021	31/05/2023	1011	2,40	256,66	0,00	12301007	12302006
1272	6962	ARQUIVO EM MADEIRA C/4 GA	1	15/07/2014	391,90	391,90	10	01/01/2021	31/05/2023	1011	3,27	349,57	0,00	12301007	12302006
1273	6963	CAFETEIRA INDUSTRIAL MCA	1	13/09/2019	121,00	121,00	10	01/01/2021	31/05/2023	1011	1,01	45,42	0,00	12301007	12302006
1274	6964	ARMARIO BAIXO EM MADEIRA	1	29/08/2012	750,00	750,00	10	01/01/2021	31/05/2023	1011	0,00	750,00	0,00	12301007	12302006
1276	6966	MESA RETANGULAR ESTRUTURA	1	06/06/2018	220,00	220,00	10	01/01/2021	31/05/2023	1011	1,83	109,90	0,00	12301007	12302006
1277	6967	MESA RETANGULAR ESTRUTURA	1	15/07/2014	287,79	287,79	10	01/01/2021	31/05/2023	1011	2,40	256,66	0,00	12301007	12302006
1278	6968	BALCAO DE ATENDIMENTO EST	1	29/11/2019	199,00	199,00	10	01/01/2021	31/05/2023	1011	1,66	71,36	0,00	12301007	12302006
1279	6969	GAVETEIRO EM MADEIRA C/3	1	15/07/2014	391,90	391,90	10	01/01/2021	31/05/2023	1011	3,27	349,57	0,00	12301007	12302006
1281	6971	MESA RETANGULAR ESTRUTURA	3	06/06/2018	160,00	160,00	10	01/01/2021	31/05/2023	1015	1,33	79,90	0,00	12301007	12302006
1282	6972	MESA RETANGULAR ESTRUTURA	3	06/06/2018	160,00	160,00	10	01/01/2021	31/05/2023	1015	1,33	79,90	0,00	12301007	12302006
1284	6974	ARMARIO METALICO C/2 PORT	3	29/08/2012	750,00	750,00	10	01/01/2021	31/05/2023	1015	0,00	750,00	0,00	12301007	12302006
1285	6975	BALCAO AQUECIDO TIPO SELF	8	12/05/2017	6.643,52	6.643,52	10	01/01/2021	31/05/2023	3006	55,36	4.041,40	0,00	12301007	12302006
1286	6976	BEBEDOURO ELETRICO INDUST	3	17/08/2011	1.050,00	1.050,00	10	01/01/2021	31/05/2023	1012	0,00	1.050,00	0,00	12301007	12302006
1287	6977	BALCAO REFRIGERADO C/5 CU	8	12/05/2017	6.846,59	6.846,59	10	01/01/2021	31/05/2023	3006	57,05	4.164,87	0,00	12301007	12302006
1288	6978	BALCAO ESTRUTURA EM MADEI	8	09/01/2013	3.500,00	3.500,00	10	01/01/2021	31/05/2023	3006	0,00	3.500,00	0,00	12301007	12302006
1291	6981	ARMARIO METALICO EM ACO	8	22/06/2011	374,00	374,00	10	01/01/2021	31/05/2023	3006	0,00	374,00	0,00	12301007	12302006
1300	6990	ARQUIVO METALICO C/4 GAVE	6	11/10/2013	369,00	369,00	10	01/01/2021	31/05/2023	1041	3,07	356,56	0,00	12301007	12302006
1301	6991	ARQUIVO EM MADEIRA C/4 GA	6	12/09/2014	560,00	560,00	10	01/01/2021	31/05/2023	1041	4,67	490,10	0,00	12301007	12302006
1302	6992	ARMARIO EM MADEIRA C/2 PO	6	07/11/2013	559,00	559,00	10	01/01/2021	31/05/2023	1041	4,66	535,76	0,00	12301007	12302006
1303	6993	MESA RETANGULAR ESTRUTURA	6	06/06/2018	170,00	170,00	10	01/01/2021	31/05/2023	1041	1,42	85,10	0,00	12301007	12302006
1304	6994	ARQUIVO EM MADEIRA C/4 GA	6	15/07/2014	561,14	561,14	10	01/01/2021	31/05/2023	1041	4,68	500,46	0,00	12301007	12302006
1310	7000	TELEVISOR DE 32 POL TIPO	8	15/07/2014	949,00	949,00	10	01/01/2021	31/05/2023	3006	7,91	846,24	0,00	12301007	12302006
1338	7029	ARMARIO TIPO VESTIARIO ES	8	22/06/2011	374,00	374,00	10	01/01/2021	31/05/2023	3006	0,00	374,00	0,00	12301007	12302006
1339	7030	ARMARIO TIPO VESTIARIO ES	8	22/06/2011	374,00	374,00	10	01/01/2021	31/05/2023	3006	0,00	374,00	0,00	12301007	12302006
1361	7053	TELEVISOR DE 60 POL TIPO	2	15/10/2012	3.799,00	3.799,00	10	01/01/2021	31/05/2023	4004	0,00	3.799,00	0,00	12301007	12302006
1362	7054	ARMARIO AEREO EM MADEIRA	2	13/03/2013	748,53	748,53	10	01/01/2021	31/05/2023	4004	0,00	748,53	0,00	12301007	12302006
1363	7055	ARMARIO BAIXO EM MADEIRA	2	13/03/2013	748,54	748,54	10	01/01/2021	31/05/2023	4004	0,00	748,54	0,00	12301007	12302006
1364	7056	ARMARIO BAIXO EM MADEIRA	2	13/03/2013	1.122,81	1.122,81	10	01/01/2021	31/05/2023	4004	0,00	1.122,81	0,00	12301007	12302006
1366	7058	MESA RETANGULAR ESTRUTURA	2	18/03/2014	332,50	332,50	10	01/01/2021	31/05/2023	4004	2,77	307,54	0,00	12301007	12302006
1368	7060	ESTACO DE TRABALHO EM L	2	25/02/2013	1.980,80	1.980,80	10	01/01/2021	31/05/2023	4004	0,00	1.980,80	0,00	12301007	12302006
1371	7063	TELEVISOR DE 32 POL TIPO	2	23/04/2013	1.050,00	1.050,00	10	01/01/2021	31/05/2023	4004	0,00	1.050,00	0,00	12301007	12302006
1376	7068	MESA REDONDA ESTRUTURA EM	2	01/03/2013	1.668,98	1.668,98	10	01/01/2021	31/05/2023	4004	0,00	1.668,98	0,00	12301007	12302006
1377	7069	MESA REDONDA ESTRUTURA EM	2	01/03/2013	1.668,98	1.668,98	10	01/01/2021	31/05/2023	4004	0,00	1.668,98	0,00	12301007	12302006
1448	7143	ARMARIO METALICO C/2 PORT	8	22/06/2011	374,00	374,00	10	01/01/2021	31/05/2023	3006	0,00	374,00	0,00	12301007	12302006
1450	7145	ESTANTE ESTRUTURA EM ACO	8	19/09/2019	490,00	490,00	10	01/01/2021	31/05/2023	3006	4,08	183,65	0,00	12301007	12302006
1451	7146	ESTANTE ESTRUTURA EM ACO	8	19/09/2019	490,00	490,00	10	01/01/2021	31/05/2023	3006	4,08	183,65	0,00	12301007	12302006
1462	7157	FOGAO INDUSTRIAL EM ACO I	8	02/07/2014	230,00	230,00	10	01/01/2021	31/05/2023	3006	1,92	205,18	0,00	12301007	12302006
1463	7158	FOGAO INDUSTRIAL EM ACO I	8	02/07/2014	230,00	230,00	10	01/01/2021	31/05/2023	3006	1,92	205,18	0,00	12301007	12302006
1464	7159	FOGAO INDUSTRIAL EM ACO I	8	21/08/2014	230,00	230,00	10	01/01/2021	31/05/2023	3006	1,92	203,26	0,00	12301007	12302006
1468	7163	ARMARIO METALICO C/1 PORT	8	22/06/2011	374,00	374,00	10	01/01/2021	31/05/2023	3006	0,00	374,00	0,00	12301007	12302006
1469	7164	ARMARIO METALICO C/1 PORT	8	22/06/2011	374,00	374,00	10	01/01/2021	31/05/2023	3006	0,00	374,00	0,00	12301007	12302006
1470	7165	ARMARIO METALICO C/1 PORT	8	22/06/2011	374,00	374,00	10	01/01/2021	31/05/2023	3006	0,00	374,00	0,00	12301007	12302006
1474	7169	ARMARIO METALICO C/2 PORT	8	22/06/2011	374,00	374,00	10	01/01/2021	31/05/2023	3006	0,00	374,00	0,00	12301007	12302006
1475	7170	DESCASCADOR DE LEGUMES MC	8	01/09/2018	2.265,01	2.265,01	10	01/01/2021	31/05/2023	3006	18,87	1.075,73	0,00	12301007	12302006
1481	7176	ARMARIO METALICO C/2 PORT	8	22/06/2011	374,00	374,00	10	01/01/2021	31/05/2023	3006	0,00	374,00	0,00	12301007	12302006
1483	7178	ARMARIO METALICO C/2 PORT	8	22/06/2011	374,00	374,00	10	01/01/2021	31/05/2023	3006	0,00	374,00	0,00	12301007	12302006
1484	7179	ARMARIO EM MADEIRA C/2 PO	8	22/06/2011	374,00	374,00	10	01/01/2021	31/05/2023	3006	0,00	374,00	0,00	12301007	12302006
1485	7180	MESA RETANGULAR ESTRUTURA	8	18/03/2014	332,50	332,50	10	01/01/2021	31/05/2023	3006	2,77	307,54	0,00	12301007	12302006
2055	111239	ESTANTE DE AÇO 1ª LINHA C	1	19/09/2019	490,00	490,00	10	01/01/2021	31/05/2023	1011	4,08	183,65	0,00	12301007	12302006
2056	111251	ESTANTE DE AÇO 1ª LINHA C	1	19/09/2019	490,00	490,00	10	01/01/2021	31/05/2023	1011	4,08	183,65	0,00	12301007	12302006
2057	111257	ESTANTE DE AÇO 1ª LINHA C	1	19/09/2019	490,00	490,00	10	01/01/2021	31/05/2023	1011	4,08	183,65	0,00	12301007	12302006
2058	111258	ESTANTE DE AÇO 1ª LINHA C	1	19/09/2019	490,00	490,00	10	01/01/2021	31/05/2023	1011	4,08	183,65	0,00	12301007	12302006
2059	111259	ESTANTE DE AÇO 1ª LINHA C	1	19/09/2019	490,00	490,00	10	01/01/2021	31/05/2023	1011	4,08	183,65	0,00	12301007	12302006
2060	111260	ESTANTE DE AÇO 1ª LINHA C	1	19/09/2019	490,00	490,00	10	01/01/2021	31/05/2023	1011	4,08	183,65	0,00	12301007	12302006
2061	111261	ESTANTE DE AÇO 1ª LINHA C	1	19/09/2019	490,00	490,00	10	01/01/2021	31/05/2023	1011	4,08	183,65	0,00	12301007	12302006



Este documento foi gerado pelo usuário 154.***.***-31 em 12/03/2024 19:30:59

Número do documento: 2312131458245000000132534757

<https://pje.tjmt.jus.br:443/pje/Processo/ConsultaDocumento/listView.seam?x=2312131458245000000132534757>

Assinado eletronicamente por: LORENA LARRANHAGAS MAMEDES DE ARRUDA - 13/12/2023 14:58:31

2062	111262	ESTANTE DE AÇO 1ª LINHA C	1	19/09/2019	490,00	490,00	10	01/01/2021	31/05/2023	1011	4,08	183,65	0,00	12301007	12302006
2063	111263	ESTANTE DE AÇO 1ª LINHA C	1	19/09/2019	490,00	490,00	10	01/01/2021	31/05/2023	1011	4,08	183,65	0,00	12301007	12302006
2064	111264	ESTANTE DE AÇO 1ª LINHA C	1	19/09/2019	490,00	490,00	10	01/01/2021	31/05/2023	1011	4,08	183,65	0,00	12301007	12302006
2065	111265	ESTANTE DE AÇO 1ª LINHA C	1	19/09/2019	490,00	490,00	10	01/01/2021	31/05/2023	1011	4,08	183,65	0,00	12301007	12302006
2882	7181	ESTACAO DE TRABALHO ESTRU	8	31/12/2019	182,69	182,69	0	01/01/2021	31/05/2023	3006	0,00	0,00	0,00	12301007	12302006
2883	7180	MESA RETANGULAR ESTRUTURA	8	31/12/2019	272,87	272,87	0	01/01/2021	31/05/2023	3006	0,00	0,00	0,00	12301007	12302006
2884	7179	ARMARIO EM MADEIRA C/2 PO	8	31/12/2019	446,60	446,60	0	01/01/2021	31/05/2023	3006	0,00	0,00	0,00	12301007	12302006
2885	7178	ARMARIO METALICO C/2 PORT	8	31/12/2019	302,34	302,34	0	01/01/2021	31/05/2023	3006	0,00	0,00	0,00	12301007	12302006
2887	7176	ARMARIO METALICO C/2 PORT	8	31/12/2019	174,51	174,51	0	01/01/2021	31/05/2023	3006	0,00	0,00	0,00	12301007	12302006
2893	7170	DESCASCADOR DE LEGUMES MC	8	31/12/2019	707,81	707,81	0	01/01/2021	31/05/2023	3006	0,00	0,00	0,00	12301007	12302006
2894	7169	ARMARIO METALICO C/2 PORT	8	31/12/2019	174,51	174,51	0	01/01/2021	31/05/2023	3006	0,00	0,00	0,00	12301007	12302006
2895	7168	BANCADA ESTRUTURA ACO INO	8	31/12/2019	1.026,27	1.026,27	0	01/01/2021	31/05/2023	3006	0,00	0,00	0,00	12301007	12302006
2897	7166	BATEDEIRA INDUSTRIAL MCA	8	31/12/2019	8.932,69	8.932,69	0	01/01/2021	31/05/2023	3006	0,00	0,00	0,00	12301007	12302006
2898	7165	ARMARIO METALICO C/1 PORT	8	31/12/2019	132,75	132,75	0	01/01/2021	31/05/2023	3006	0,00	0,00	0,00	12301007	12302006
2899	7164	ARMARIO METALICO C/1 PORT	8	31/12/2019	132,75	132,75	0	01/01/2021	31/05/2023	3006	0,00	0,00	0,00	12301007	12302006
2900	7163	ARMARIO METALICO C/1 PORT	8	31/12/2019	132,75	132,75	0	01/01/2021	31/05/2023	3006	0,00	0,00	0,00	12301007	12302006
2902	7161	BANCADA ESTRUTURA ACO INO	8	31/12/2019	1.026,27	1.026,27	0	01/01/2021	31/05/2023	3006	0,00	0,00	0,00	12301007	12302006
2904	7159	FOGAO INDUSTRIAL EM ACO I	8	31/12/2019	678,55	678,55	0	01/01/2021	31/05/2023	3006	0,00	0,00	0,00	12301007	12302006
2905	7158	FOGAO INDUSTRIAL EM ACO I	8	31/12/2019	678,55	678,55	0	01/01/2021	31/05/2023	3006	0,00	0,00	0,00	12301007	12302006
2906	7157	FOGAO INDUSTRIAL EM ACO I	8	31/12/2019	678,55	678,55	0	01/01/2021	31/05/2023	3006	0,00	0,00	0,00	12301007	12302006
2912	7151	BALCAO AQUECIDO TIPO SELF	8	31/12/2019	7.229,93	7.229,93	0	01/01/2021	31/05/2023	3006	0,00	0,00	0,00	12301007	12302006
2913	7150	BANCADA ESTRUTURA ACO INO	8	31/12/2019	1.026,27	1.026,27	0	01/01/2021	31/05/2023	3006	0,00	0,00	0,00	12301007	12302006
2914	7149	BANCADA ESTRUTURA EM INOX	8	31/12/2019	1.169,42	1.169,42	0	01/01/2021	31/05/2023	3006	0,00	0,00	0,00	12301007	12302006
2917	7146	ESTANTE ESTRUTURA EM ACO	8	31/12/2019	1.277,36	1.277,36	0	01/01/2021	31/05/2023	3006	0,00	0,00	0,00	12301007	12302006
2918	7145	ESTANTE ESTRUTURA EM ACO	8	31/12/2019	1.277,36	1.277,36	0	01/01/2021	31/05/2023	3006	0,00	0,00	0,00	12301007	12302006
2920	7143	ARMARIO METALICO C/2 PORT	8	31/12/2019	302,34	302,34	0	01/01/2021	31/05/2023	3006	0,00	0,00	0,00	12301007	12302006
2921	7142	MULTI PROCESSADOR DE ALIM	8	31/12/2019	2.047,50	2.047,50	0	01/01/2021	31/05/2023	3006	0,00	0,00	0,00	12301007	12302006
2923	7140	AMACIADOR DE CARNES MCA S	8	31/12/2019	2.072,69	2.072,69	0	01/01/2021	31/05/2023	3006	0,00	0,00	0,00	12301007	12302006
2964	7076	CONDICIONADOR DE AR TIPO	2	31/12/2019	2.559,12	2.559,12	0	01/01/2021	31/05/2023	4004	0,00	0,00	0,00	12301007	12302006
2970	7070	CONDICIONADOR DE AR TIPO	2	31/12/2019	2.559,12	2.559,12	0	01/01/2021	31/05/2023	4004	0,00	0,00	0,00	12301007	12302006
2971	7069	MESA REDONDA ESTRUTURA EM	2	31/12/2019	570,40	570,40	0	01/01/2021	31/05/2023	4004	0,00	0,00	0,00	12301007	12302006
2972	7068	MESA REDONDA ESTRUTURA EM	2	31/12/2019	570,40	570,40	0	01/01/2021	31/05/2023	4004	0,00	0,00	0,00	12301007	12302006
2973	7067	GAVETEIRO EM MADEIRA C/4	2	31/12/2019	672,00	672,00	0	01/01/2021	31/05/2023	4004	0,00	0,00	0,00	12301007	12302006
2975	7065	CONDICIONADOR DE AR TIPO	2	31/12/2019	1.478,40	1.478,40	0	01/01/2021	31/05/2023	4004	0,00	0,00	0,00	12301007	12302006
2976	7064	CONDICIONADOR DE AR TIPO	2	31/12/2019	1.478,40	1.478,40	0	01/01/2021	31/05/2023	4004	0,00	0,00	0,00	12301007	12302006
2977	7063	TELEVISOR DE 32 POL TIPO	2	31/12/2019	611,28	611,28	0	01/01/2021	31/05/2023	4004	0,00	0,00	0,00	12301007	12302006
2980	7060	ESTACAO DE TRABALHO EM L	2	31/12/2019	208,79	208,79	0	01/01/2021	31/05/2023	4004	0,00	0,00	0,00	12301007	12302006
2981	7059	MESA DE CENTRO ESTRUTURA	2	31/12/2019	432,00	432,00	0	01/01/2021	31/05/2023	4004	0,00	0,00	0,00	12301007	12302006
2982	7058	MESA RETANGULAR ESTRUTURA	2	31/12/2019	368,00	368,00	0	01/01/2021	31/05/2023	4004	0,00	0,00	0,00	12301007	12302006
2984	7056	ARMARIO BAIXO EM MADEIRA	2	31/12/2019	510,40	510,40	0	01/01/2021	31/05/2023	4004	0,00	0,00	0,00	12301007	12302006
2985	7055	ARMARIO BAIXO EM MADEIRA	2	31/12/2019	510,40	510,40	0	01/01/2021	31/05/2023	4004	0,00	0,00	0,00	12301007	12302006
2986	7054	ARMARIO AEREO EM MADEIRA	2	31/12/2019	557,96	557,96	0	01/01/2021	31/05/2023	4004	0,00	0,00	0,00	12301007	12302006
2987	7053	TELEVISOR DE 60 POL TIPO	2	31/12/2019	4.266,67	4.266,67	0	01/01/2021	31/05/2023	4004	0,00	0,00	0,00	12301007	12302006
2989	7051	SOFA ESTOFADO EM TECIDO C	2	31/12/2019	391,99	391,99	0	01/01/2021	31/05/2023	4004	0,00	0,00	0,00	12301007	12302006
2990	7050	POLTRONA GIRATORIA ESTOFA	2	31/12/2019	302,40	302,40	0	01/01/2021	31/05/2023	4004	0,00	0,00	0,00	12301007	12302006
2991	7049	POLTRONA GIRATORIA ESTOFA	2	31/12/2019	302,40	302,40	0	01/01/2021	31/05/2023	4004	0,00	0,00	0,00	12301007	12302006
2992	7048	MESA DE CENTRO ESTRUTURA	2	31/12/2019	432,00	432,00	0	01/01/2021	31/05/2023	4004	0,00	0,00	0,00	12301007	12302006
2993	7047	FRIGOBAR CAP 120 L MCA EL	2	31/12/2019	712,01	712,01	0	01/01/2021	31/05/2023	4004	0,00	0,00	0,00	12301007	12302006
2994	7046	MESA QUADRADA ESTRUTURA E	2	31/12/2019	176,56	176,56	0	01/01/2021	31/05/2023	4004	0,00	0,00	0,00	12301007	12302006
2995	7045	CONDICIONADOR DE AR TIPO	2	31/12/2019	1.478,40	1.478,40	0	01/01/2021	31/05/2023	4004	0,00	0,00	0,00	12301007	12302006
2996	7044	CONDICIONADOR DE AR TIPO	2	31/12/2019	2.559,12	2.559,12	0	01/01/2021	31/05/2023	4004	0,00	0,00	0,00	12301007	12302006
2998	7042	CONDICIONADOR DE AR TIPO	1	31/12/2019	1.386,00	1.386,00	0	01/01/2021	31/05/2023	1035	0,00	0,00	0,00	12301007	12302006
3009	7030	ARMARIO TIPO VESTIARIO ES	8	31/12/2019	401,82	401,82	0	01/01/2021	31/05/2023	3006	0,00	0,00	0,00	12301007	12302006
3010	7029	ARMARIO TIPO VESTIARIO ES	8	31/12/2019	401,82	401,82	0	01/01/2021	31/05/2023	3006	0,00	0,00	0,00	12301007	12302006
3038	7000	TELEVISOR DE 32 POL TIPO	8	31/12/2019	629,30	629,30	0	01/01/2021	31/05/2023	3006	0,00	0,00	0,00	12301007	12302006
3039	6999	CONDICIONADOR DE AR TIPO	6	31/12/2019	2.239,23	2.239,23	0	01/01/2021	31/05/2023	1041	0,00	0,00	0,00	12301007	12302006

3044	6994	ARQUIVO EM MADEIRA C/4 GA	6	31/12/2019	334,02	334,02	0	01/01/2021	31/05/2023	1041	0,00	0,00	0,00	12301007	12302006
3045	6993	MESA RETANGULAR ESTRUTURA	6	31/12/2019	88,86	88,86	0	01/01/2021	31/05/2023	1041	0,00	0,00	0,00	12301007	12302006
3046	6992	ARMARIO EM MADEIRA C/2 PO	6	31/12/2019	382,80	382,80	0	01/01/2021	31/05/2023	1041	0,00	0,00	0,00	12301007	12302006
3047	6991	ARQUIVO EM MADEIRA C/4 GA	6	31/12/2019	334,02	334,02	0	01/01/2021	31/05/2023	1041	0,00	0,00	0,00	12301007	12302006
3048	6990	ARQUIVO METALICO C/4 GAVE	6	31/12/2019	695,94	695,94	0	01/01/2021	31/05/2023	1041	0,00	0,00	0,00	12301007	12302006
3052	6986	BANCADA C/2 CUBA(S) ESTRU	8	31/12/2019	1.079,46	1.079,46	0	01/01/2021	31/05/2023	3006	0,00	0,00	0,00	12301007	12302006
3053	6985	BANCADA DE AR MCA DUGOLD	8	31/12/2019	879,66	879,66	0	01/01/2021	31/05/2023	3006	0,00	0,00	0,00	12301007	12302006
3054	6984	BEBEDOURO ELETRICO INDUST	8	31/12/2019	1.268,46	1.268,46	0	01/01/2021	31/05/2023	3006	0,00	0,00	0,00	12301007	12302006
3055	6983	BEBEDOURO ELETRICO INDUST	8	31/12/2019	1.268,46	1.268,46	0	01/01/2021	31/05/2023	3006	0,00	0,00	0,00	12301007	12302006
3057	6981	ARMARIO ESTRUTURA EM ACO	8	31/12/2019	1.177,44	1.177,44	0	01/01/2021	31/05/2023	3006	0,00	0,00	0,00	12301007	12302006
3058	6980	CORTINA DE AR MCA DUGOLD	8	31/12/2019	412,64	412,64	0	01/01/2021	31/05/2023	3006	0,00	0,00	0,00	12301007	12302006
3059	6979	CORTINA DE AR MCA DUGOLD	8	31/12/2019	412,64	412,64	0	01/01/2021	31/05/2023	3006	0,00	0,00	0,00	12301007	12302006
3060	6978	BALCAO ESTRUTURA EM MADEI	8	31/12/2019	1.626,00	1.626,00	0	01/01/2021	31/05/2023	3006	0,00	0,00	0,00	12301007	12302006
3061	6977	BALCAO REFRIGERADO C/5 CU	8	31/12/2019	1.387,62	1.387,62	0	01/01/2021	31/05/2023	3006	0,00	0,00	0,00	12301007	12302006
3062	6976	BEBEDOURO ELETRICO INDUST	3	31/12/2019	1.949,25	1.949,25	0	01/01/2021	31/05/2023	1012	0,00	0,00	0,00	12301007	12302006
3063	6975	BALCAO AQUECIDO TIPO SELF	8	31/12/2019	2.307,69	2.307,69	0	01/01/2021	31/05/2023	3006	0,00	0,00	0,00	12301007	12302006
3064	6974	ARMARIO METALICO C/2 PORT	3	31/12/2019	211,91	211,91	0	01/01/2021	31/05/2023	1015	0,00	0,00	0,00	12301007	12302006
3066	6972	MESA RETANGULAR ESTRUTURA	3	31/12/2019	541,25	541,25	0	01/01/2021	31/05/2023	1015	0,00	0,00	0,00	12301007	12302006
3067	6971	MESA RETANGULAR ESTRUTURA	3	31/12/2019	541,25	541,25	0	01/01/2021	31/05/2023	1015	0,00	0,00	0,00	12301007	12302006
3069	6969	GAVETEIRO EM MADEIRA C/3	1	31/12/2019	472,50	472,50	0	01/01/2021	31/05/2023	1011	0,00	0,00	0,00	12301007	12302006
3070	6968	BALCAO DE ATENDIMENTO EST	1	31/12/2019	684,00	684,00	0	01/01/2021	31/05/2023	1011	0,00	0,00	0,00	12301007	12302006
3071	6967	MESA RETANGULAR ESTRUTURA	1	31/12/2019	412,88	412,88	0	01/01/2021	31/05/2023	1011	0,00	0,00	0,00	12301007	12302006
3072	6966	MESA RETANGULAR ESTRUTURA	1	31/12/2019	412,88	412,88	0	01/01/2021	31/05/2023	1011	0,00	0,00	0,00	12301007	12302006
3073	6965	ESTACAO DE TRABALHO EM L	1	31/12/2019	495,88	495,88	0	01/01/2021	31/05/2023	1011	0,00	0,00	0,00	12301007	12302006
3074	6964	ARMARIO BAIXO EM MADEIRA	1	31/12/2019	606,10	606,10	0	01/01/2021	31/05/2023	1011	0,00	0,00	0,00	12301007	12302006
3075	6963	CAFETEIRA INDUSTRIAL MCA	1	31/12/2019	604,80	604,80	0	01/01/2021	31/05/2023	1011	0,00	0,00	0,00	12301007	12302006
3076	6962	ARQUIVO EM MADEIRA C/4 GA	1	31/12/2019	389,69	389,69	0	01/01/2021	31/05/2023	1011	0,00	0,00	0,00	12301007	12302006
3077	6961	MESA RETANGULAR ESTRUTURA	1	31/12/2019	477,58	477,58	0	01/01/2021	31/05/2023	1011	0,00	0,00	0,00	12301007	12302006
3078	6960	ARQUIVO EM MADEIRA C/4 GA	1	31/12/2019	389,69	389,69	0	01/01/2021	31/05/2023	1011	0,00	0,00	0,00	12301007	12302006
3079	6959	PURIFICADOR DE AGUA MCA E	1	31/12/2019	697,68	697,68	0	01/01/2021	31/05/2023	1011	0,00	0,00	0,00	12301007	12302006
3080	6958	MESA RETANGULAR ESTRUTURA	1	31/12/2019	477,58	477,58	0	01/01/2021	31/05/2023	1011	0,00	0,00	0,00	12301007	12302006
3081	6957	MESA RETANGULAR ESTRUTURA	1	31/12/2019	477,58	477,58	0	01/01/2021	31/05/2023	1011	0,00	0,00	0,00	12301007	12302006
3082	6956	MESA RETANGULAR ESTRUTURA	1	31/12/2019	477,58	477,58	0	01/01/2021	31/05/2023	1011	0,00	0,00	0,00	12301007	12302006
3083	6955	MESA RETANGULAR ESTRUTURA	1	31/12/2019	477,58	477,58	0	01/01/2021	31/05/2023	1011	0,00	0,00	0,00	12301007	12302006
3084	6954	MESA RETANGULAR ESTRUTURA	1	31/12/2019	477,58	477,58	0	01/01/2021	31/05/2023	1011	0,00	0,00	0,00	12301007	12302006
3085	6953	GAVETEIRO EM MADEIRA C/4	1	31/12/2019	630,00	630,00	0	01/01/2021	31/05/2023	1011	0,00	0,00	0,00	12301007	12302006
3086	6952	GAVETEIRO EM MADEIRA C/3	1	31/12/2019	598,50	598,50	0	01/01/2021	31/05/2023	1011	0,00	0,00	0,00	12301007	12302006
3087	6951	BEBEDOURO ELETRICO TIPO G	1	31/12/2019	341,93	341,93	0	01/01/2021	31/05/2023	1011	0,00	0,00	0,00	12301007	12302006
3088	6950	SOFA 2	1	31/12/2019	367,07	367,07	0	01/01/2021	31/05/2023	1011	0,00	0,00	0,00	12301007	12302006
3089	6949	SOFA 3	1	31/12/2019	2.881,60	2.881,60	0	01/01/2021	31/05/2023	1011	0,00	0,00	0,00	12301007	12302006
3090	6948	ARMARIO ESTRUTURA EM MADE	1	31/12/2019	606,10	606,10	0	01/01/2021	31/05/2023	1011	0,00	0,00	0,00	12301007	12302006
3091	6947	ESTACAO DE TRABALHO EM L	1	31/12/2019	495,88	495,88	0	01/01/2021	31/05/2023	1011	0,00	0,00	0,00	12301007	12302006
3092	6946	CONDICIONADOR DE AR TIPO	1	31/12/2019	3.038,96	3.038,96	0	01/01/2021	31/05/2023	1011	0,00	0,00	0,00	12301007	12302006
3093	6945	MESA RETANGULAR ESTRUTURA	1	31/12/2019	276,42	276,42	0	01/01/2021	31/05/2023	1011	0,00	0,00	0,00	12301007	12302006
3094	6944	ESTACAO DE TRABALHO EM L	1	31/12/2019	1.065,88	1.065,88	0	01/01/2021	31/05/2023	1011	0,00	0,00	0,00	12301007	12302006
3095	6943	ARMARIO BAIXO EM MADEIRA	1	31/12/2019	606,10	606,10	0	01/01/2021	31/05/2023	1011	0,00	0,00	0,00	12301007	12302006
3096	6942	CONDICIONADOR DE AR TIPO	1	31/12/2019	3.038,96	3.038,96	0	01/01/2021	31/05/2023	1011	0,00	0,00	0,00	12301007	12302006
3097	6941	ESTACAO DE TRABALHO EM L	1	31/12/2019	495,88	495,88	0	01/01/2021	31/05/2023	1011	0,00	0,00	0,00	12301007	12302006
3098	6940	CONDICIONADOR DE AR TIPO	1	31/12/2019	3.038,96	3.038,96	0	01/01/2021	31/05/2023	1011	0,00	0,00	0,00	12301007	12302006
3099	6939	ARMARIO BAIXO EM MADEIRA	1	31/12/2019	606,10	606,10	0	01/01/2021	31/05/2023	1011	0,00	0,00	0,00	12301007	12302006
3100	6938	MESA RETANGULAR ESTRUTURA	1	31/12/2019	276,42	276,42	0	01/01/2021	31/05/2023	1011	0,00	0,00	0,00	12301007	12302006
3101	6937	MESA RETANGULAR ESTRUTURA	1	31/12/2019	276,42	276,42	0	01/01/2021	31/05/2023	1011	0,00	0,00	0,00	12301007	12302006
3102	6936	MESA RETANGULAR ESTRUTURA	1	31/12/2019	276,42	276,42	0	01/01/2021	31/05/2023	1011	0,00	0,00	0,00	12301007	12302006
3103	6935	MESA RETANGULAR ESTRUTURA	1	31/12/2019	276,42	276,42	0	01/01/2021	31/05/2023	1011	0,00	0,00	0,00	12301007	12302006
3104	6934	MESA RETANGULAR ESTRUTURA	1	31/12/2019	276,42	276,42	0	01/01/2021	31/05/2023	1011	0,00	0,00	0,00	12301007	12302006
3105	6933	ESTACAO DE TRABALHO EM L	1	31/12/2019	495,88	495,88	0	01/01/2021	31/05/2023	1011	0,00	0,00	0,00	12301007	12302006

3106	6932	ESTACAO DE TRABALHO EM L	1	31/12/2019	495,88	495,88	0	01/01/2021	31/05/2023	1011	0,00	0,00	0,00	12301007	12302006
3107	6931	ESTACAO DE TRABALHO EM L	1	31/12/2019	495,88	495,88	0	01/01/2021	31/05/2023	1011	0,00	0,00	0,00	12301007	12302006
3108	6930	ESTACAO DE TRABALHO EM L	1	31/12/2019	495,88	495,88	0	01/01/2021	31/05/2023	1011	0,00	0,00	0,00	12301007	12302006
3109	6929	GAVETEIRO EM MADEIRA C/3	1	31/12/2019	598,50	598,50	0	01/01/2021	31/05/2023	1011	0,00	0,00	0,00	12301007	12302006
3110	6928	GAVETEIRO EM MADEIRA C/3	1	31/12/2019	598,50	598,50	0	01/01/2021	31/05/2023	1011	0,00	0,00	0,00	12301007	12302006
3138	6900	MESA RETANGULAR ESTRUTURA	1	31/12/2019	445,74	445,74	0	01/01/2021	31/05/2023	1011	0,00	0,00	0,00	12301007	12302006
3139	6899	MESA RETANGULAR ESTRUTURA	1	31/12/2019	445,74	445,74	0	01/01/2021	31/05/2023	1011	0,00	0,00	0,00	12301007	12302006
3141	6897	ESTANTE ESTRUTURA EM ACO	8	31/12/2019	1.094,88	1.094,88	0	01/01/2021	31/05/2023	3006	0,00	0,00	0,00	12301007	12302006
3232	6759	CONDICIONADOR DE AR TIPO	2	31/12/2019	2.559,12	2.559,12	0	01/01/2021	31/05/2023	4004	0,00	0,00	0,00	12301007	12302006
3233	6758	FRIGOBAR MCA CONSUL MOD T	2	31/12/2019	640,00	640,00	0	01/01/2021	31/05/2023	4004	0,00	0,00	0,00	12301007	12302006
3234	6751	CONDICIONADOR DE AR TIPO	2	31/12/2019	1.558,40	1.558,40	0	01/01/2021	31/05/2023	4004	0,00	0,00	0,00	12301007	12302006
3240	6745	ARQUIVO EM MADEIRA C/6 GA	2	31/12/2019	735,77	735,77	0	01/01/2021	31/05/2023	4004	0,00	0,00	0,00	12301007	12302006
3241	6744	ARQUIVO EM MADEIRA C/6 GA	2	31/12/2019	735,77	735,77	0	01/01/2021	31/05/2023	4004	0,00	0,00	0,00	12301007	12302006
3242	6743	ARQUIVO EM MADEIRA C/6 GA	2	31/12/2019	735,77	735,77	0	01/01/2021	31/05/2023	4004	0,00	0,00	0,00	12301007	12302006
3243	6742	CONDICIONADOR DE AR TIPO	2	31/12/2019	2.559,12	2.559,12	0	01/01/2021	31/05/2023	4004	0,00	0,00	0,00	12301007	12302006
3244	6741	TELEVISOR DE 32 POL TIPO	2	31/12/2019	861,54	861,54	0	01/01/2021	31/05/2023	4004	0,00	0,00	0,00	12301007	12302006
3245	6740	ESTACAO DE TRABALHO ESTRU	2	31/12/2019	208,79	208,79	0	01/01/2021	31/05/2023	4004	0,00	0,00	0,00	12301007	12302006
3246	6739	CONDICIONADOR DE AR TIPO	2	31/12/2019	2.559,12	2.559,12	0	01/01/2021	31/05/2023	4004	0,00	0,00	0,00	12301007	12302006
3247	6738	GAVETEIRO EM MADEIRA C/4	2	31/12/2019	672,00	672,00	0	01/01/2021	31/05/2023	4004	0,00	0,00	0,00	12301007	12302006
3248	6737	CONDICIONADOR DE AR TIPO	2	31/12/2019	1.558,40	1.558,40	0	01/01/2021	31/05/2023	4004	0,00	0,00	0,00	12301007	12302006
3249	6736	CONDICIONADOR DE AR TIPO	2	31/12/2019	2.559,12	2.559,12	0	01/01/2021	31/05/2023	4004	0,00	0,00	0,00	12301007	12302006
3250	6735	CONDICIONADOR DE AR TIPO	2	31/12/2019	1.478,40	1.478,40	0	01/01/2021	31/05/2023	4004	0,00	0,00	0,00	12301007	12302006
3251	6734	ARMARIO EM MADEIRA C/1 PO	2	31/12/2019	487,20	487,20	0	01/01/2021	31/05/2023	4004	0,00	0,00	0,00	12301007	12302006
3252	6733	MESA DE REUNIOES RETANGUL	2	31/12/2019	800,00	800,00	0	01/01/2021	31/05/2023	4004	0,00	0,00	0,00	12301007	12302006
3253	6732	POLTRONA FIXA ESTOFADA EM	2	31/12/2019	302,40	302,40	0	01/01/2021	31/05/2023	4004	0,00	0,00	0,00	12301007	12302006
3254	6731	POLTRONA FIXA ESTOFADA EM	2	31/12/2019	302,40	302,40	0	01/01/2021	31/05/2023	4004	0,00	0,00	0,00	12301007	12302006
3255	6730	POLTRONA FIXA ESTOFADA EM	2	31/12/2019	302,40	302,40	0	01/01/2021	31/05/2023	4004	0,00	0,00	0,00	12301007	12302006
3256	6729	BEBEDOURO ELETRICO TIPO G	2	31/12/2019	311,20	311,20	0	01/01/2021	31/05/2023	4004	0,00	0,00	0,00	12301007	12302006
3257	6728	FORNO DE MICROONDAS MCA L	2	31/12/2019	319,20	319,20	0	01/01/2021	31/05/2023	4004	0,00	0,00	0,00	12301007	12302006
3273	6712	GAVETEIRO EM MADEIRA C/3	1	31/12/2019	409,50	409,50	0	01/01/2021	31/05/2023	1039	0,00	0,00	0,00	12301007	12302006
3274	6711	ARQUIVO METALICO C/4 GAVE	1	31/12/2019	753,94	753,94	0	01/01/2021	31/05/2023	1039	0,00	0,00	0,00	12301007	12302006
3275	6710	ARQUIVO METALICO C/4 GAVE	1	31/12/2019	753,94	753,94	0	01/01/2021	31/05/2023	1039	0,00	0,00	0,00	12301007	12302006
3276	6709	ARQUIVO METALICO C/4 GAVE	1	31/12/2019	753,94	753,94	0	01/01/2021	31/05/2023	1039	0,00	0,00	0,00	12301007	12302006
3277	6708	ARQUIVO METALICO C/4 GAVE	1	31/12/2019	753,94	753,94	0	01/01/2021	31/05/2023	1039	0,00	0,00	0,00	12301007	12302006
3278	6707	ARQUIVO METALICO C/4 GAVE	1	31/12/2019	753,94	753,94	0	01/01/2021	31/05/2023	1039	0,00	0,00	0,00	12301007	12302006
3279	6706	ARQUIVO METALICO C/4 GAVE	1	31/12/2019	753,94	753,94	0	01/01/2021	31/05/2023	1039	0,00	0,00	0,00	12301007	12302006
3280	6705	ARQUIVO METALICO C/4 GAVE	1	31/12/2019	753,94	753,94	0	01/01/2021	31/05/2023	1039	0,00	0,00	0,00	12301007	12302006
3281	6704	ARQUIVO METALICO C/4 GAVE	1	31/12/2019	753,94	753,94	0	01/01/2021	31/05/2023	1039	0,00	0,00	0,00	12301007	12302006
3282	6703	ARQUIVO METALICO C/4 GAVE	1	31/12/2019	753,94	753,94	0	01/01/2021	31/05/2023	1039	0,00	0,00	0,00	12301007	12302006
3283	6702	MESA RETANGULAR ESTRUTURA	1	31/12/2019	252,32	252,32	0	01/01/2021	31/05/2023	1039	0,00	0,00	0,00	12301007	12302006
3284	6701	ESTACAO DE TRABALHO EM L	1	31/12/2019	287,09	287,09	0	01/01/2021	31/05/2023	1039	0,00	0,00	0,00	12301007	12302006
3293	6692	BANCADA ESTRUTURA EM MADE	6	31/12/2019	952,97	952,97	0	01/01/2021	31/05/2023	1041	0,00	0,00	0,00	12301007	12302006
3306	6679	ARMARIO TIPO VESTIARIO ES	1	31/12/2019	468,79	468,79	0	01/01/2021	31/05/2023	1011	0,00	0,00	0,00	12301007	12302006
3307	6678	TELEVISOR DE 37 POL TIPO	1	31/12/2019	1.866,67	1.866,67	0	01/01/2021	31/05/2023	1011	0,00	0,00	0,00	12301007	12302006
3309	6676	TELEVISOR DE 32 POL TIPO	1	31/12/2019	619,50	619,50	0	01/01/2021	31/05/2023	1035	0,00	0,00	0,00	12301007	12302006
3311	6674	MESA DE REUNIAO ESTRUTURA	1	31/12/2019	7.166,08	7.166,08	0	01/01/2021	31/05/2023	1011	0,00	0,00	0,00	12301007	12302006
3313	6624	GAVETEIRO EM MADEIRA C/3	1	31/12/2019	472,50	472,50	0	01/01/2021	31/05/2023	1011	0,00	0,00	0,00	12301007	12302006
3314	6623	GAVETEIRO EM MADEIRA C/3	1	31/12/2019	598,50	598,50	0	01/01/2021	31/05/2023	1011	0,00	0,00	0,00	12301007	12302006
3315	6622	GAVETEIRO EM MADEIRA C/3	1	31/12/2019	598,50	598,50	0	01/01/2021	31/05/2023	1011	0,00	0,00	0,00	12301007	12302006
3316	6621	GAVETEIRO EM MADEIRA C/3	1	31/12/2019	598,50	598,50	0	01/01/2021	31/05/2023	1011	0,00	0,00	0,00	12301007	12302006
3317	6620	GAVETEIRO EM MADEIRA C/3	1	31/12/2019	598,50	598,50	0	01/01/2021	31/05/2023	1011	0,00	0,00	0,00	12301007	12302006
3318	6619	GAVETEIRO EM MADEIRA C/3	1	31/12/2019	598,50	598,50	0	01/01/2021	31/05/2023	1011	0,00	0,00	0,00	12301007	12302006
3319	6618	GAVETEIRO EM MADEIRA C/3	1	31/12/2019	598,50	598,50	0	01/01/2021	31/05/2023	1011	0,00	0,00	0,00	12301007	12302006
3323	6600	GAVETEIRO EM MADEIRA C/3	1	31/12/2019	598,50	598,50	0	01/01/2021	31/05/2023	1011	0,00	0,00	0,00	12301007	12302006
3324	6595	MESA RETANGULAR ESTRUTURA	1	31/12/2019	276,42	276,42	0	01/01/2021	31/05/2023	1011	0,00	0,00	0,00	12301007	12302006
3325	6594	MESA RETANGULAR ESTRUTURA	1	31/12/2019	276,42	276,42	0	01/01/2021	31/05/2023	1011	0,00	0,00	0,00	12301007	12302006



Este documento foi gerado pelo usuário 154.***.***-31 em 12/03/2024 19:30:59

Número do documento: 2312131458245000000132534757

<https://pje.tjmt.jus.br:443/pje/Processo/ConsultaDocumento/listView.seam?x=2312131458245000000132534757>

Assinado eletronicamente por: LORENA LARRANHAGAS MAMEDES DE ARRUDA - 13/12/2023 14:58:31

3326	6593	MESA RETANGULAR ESTRUTURA	1	31/12/2019	276,42	276,42	0	01/01/2021	31/05/2023	1011	0,00	0,00	0,00	12301007	12302006
3327	6592	MESA RETANGULAR ESTRUTURA	1	31/12/2019	276,42	276,42	0	01/01/2021	31/05/2023	1011	0,00	0,00	0,00	12301007	12302006
3328	6591	MESA RETANGULAR ESTRUTURA	1	31/12/2019	276,42	276,42	0	01/01/2021	31/05/2023	1011	0,00	0,00	0,00	12301007	12302006
3334	6581	FRIGOBAR CAP 117 L MCA CO	1	31/12/2019	644,25	644,25	0	01/01/2021	31/05/2023	1011	0,00	0,00	0,00	12301007	12302006
3338	6571	CONDICIONADOR DE AR TIPO	1	31/12/2019	4.263,60	4.263,60	0	01/01/2021	31/05/2023	1011	0,00	0,00	0,00	12301007	12302006
3339	6570	CONDICIONADOR DE AR TIPO	1	31/12/2019	4.263,60	4.263,60	0	01/01/2021	31/05/2023	1011	0,00	0,00	0,00	12301007	12302006
3340	6569	ARMARIO TIPO VESTIARIO ES	1	31/12/2019	468,79	468,79	0	01/01/2021	31/05/2023	1011	0,00	0,00	0,00	12301007	12302006
3341	6568	CONDICIONADOR DE AR TIPO	1	31/12/2019	2.719,07	2.719,07	0	01/01/2021	31/05/2023	1011	0,00	0,00	0,00	12301007	12302006
3343	6565	ARMARIO TIPO VESTIARIO ES	1	31/12/2019	468,79	468,79	0	01/01/2021	31/05/2023	1011	0,00	0,00	0,00	12301007	12302006
3344	6564	ARMARIO TIPO VESTIARIO ES	1	31/12/2019	468,79	468,79	0	01/01/2021	31/05/2023	1011	0,00	0,00	0,00	12301007	12302006
3345	6563	ARMARIO TIPO VESTIARIO ES	1	31/12/2019	468,79	468,79	0	01/01/2021	31/05/2023	1011	0,00	0,00	0,00	12301007	12302006
3346	6562	ARMARIO TIPO VESTIARIO ES	1	31/12/2019	468,79	468,79	0	01/01/2021	31/05/2023	1011	0,00	0,00	0,00	12301007	12302006
3347	6561	ARMARIO TIPO VESTIARIO ES	1	31/12/2019	468,79	468,79	0	01/01/2021	31/05/2023	1011	0,00	0,00	0,00	12301007	12302006
3348	6560	ARMARIO TIPO VESTIARIO ES	1	31/12/2019	468,79	468,79	0	01/01/2021	31/05/2023	1011	0,00	0,00	0,00	12301007	12302006
3349	6559	CONDICIONADOR DE AR TIPO	1	31/12/2019	3.038,96	3.038,96	0	01/01/2021	31/05/2023	1011	0,00	0,00	0,00	12301007	12302006
3350	6558	ARMARIO TIPO VESTIARIO C/	3	31/12/2019	368,34	368,34	0	01/01/2021	31/05/2023	1012	0,00	0,00	0,00	12301007	12302006
3351	6557	ARMARIO TIPO VESTIARIO ES	1	31/12/2019	468,79	468,79	0	01/01/2021	31/05/2023	1011	0,00	0,00	0,00	12301007	12302006
3352	6556	ARMARIO TIPO VESTIARIO ES	1	31/12/2019	468,79	468,79	0	01/01/2021	31/05/2023	1011	0,00	0,00	0,00	12301007	12302006
3353	6555	ARMARIO TIPO VESTIARIO ES	1	31/12/2019	468,79	468,79	0	01/01/2021	31/05/2023	1011	0,00	0,00	0,00	12301007	12302006
3355	6552	ARMARIO TIPO VESTIARIO ES	1	31/12/2019	468,79	468,79	0	01/01/2021	31/05/2023	1011	0,00	0,00	0,00	12301007	12302006
3356	6551	ARMARIO TIPO VESTIARIO ES	1	31/12/2019	468,79	468,79	0	01/01/2021	31/05/2023	1011	0,00	0,00	0,00	12301007	12302006
3357	6550	ARMARIO TIPO VESTIARIO ES	1	31/12/2019	468,79	468,79	0	01/01/2021	31/05/2023	1011	0,00	0,00	0,00	12301007	12302006
3358	6548	ARMARIO TIPO VESTIARIO ES	1	31/12/2019	468,79	468,79	0	01/01/2021	31/05/2023	1011	0,00	0,00	0,00	12301007	12302006
3359	6547	ARMARIO TIPO VESTIARIO ES	1	31/12/2019	468,79	468,79	0	01/01/2021	31/05/2023	1011	0,00	0,00	0,00	12301007	12302006
3360	6546	ARMARIO TIPO VESTIARIO ES	1	31/12/2019	468,79	468,79	0	01/01/2021	31/05/2023	1011	0,00	0,00	0,00	12301007	12302006
3361	6545	ARMARIO TIPO VESTIARIO ES	1	31/12/2019	468,79	468,79	0	01/01/2021	31/05/2023	1011	0,00	0,00	0,00	12301007	12302006
3362	6544	ARMARIO TIPO VESTIARIO ES	1	31/12/2019	468,79	468,79	0	01/01/2021	31/05/2023	1011	0,00	0,00	0,00	12301007	12302006
3363	6543	ARMARIO TIPO VESTIARIO ES	1	31/12/2019	468,79	468,79	0	01/01/2021	31/05/2023	1011	0,00	0,00	0,00	12301007	12302006
3364	6542	ARMARIO TIPO VESTIARIO ES	1	31/12/2019	468,79	468,79	0	01/01/2021	31/05/2023	1011	0,00	0,00	0,00	12301007	12302006
3365	6541	ARMARIO TIPO VESTIARIO ES	1	31/12/2019	468,79	468,79	0	01/01/2021	31/05/2023	1011	0,00	0,00	0,00	12301007	12302006
3366	6540	ARMARIO TIPO VESTIARIO ES	1	31/12/2019	468,79	468,79	0	01/01/2021	31/05/2023	1011	0,00	0,00	0,00	12301007	12302006
3367	6539	ARMARIO TIPO VESTIARIO ES	1	31/12/2019	468,79	468,79	0	01/01/2021	31/05/2023	1011	0,00	0,00	0,00	12301007	12302006
3368	6538	ARMARIO TIPO VESTIARIO ES	1	31/12/2019	468,79	468,79	0	01/01/2021	31/05/2023	1011	0,00	0,00	0,00	12301007	12302006
3369	6537	ARMARIO TIPO VESTIARIO ES	1	31/12/2019	468,79	468,79	0	01/01/2021	31/05/2023	1011	0,00	0,00	0,00	12301007	12302006
3370	6536	ARMARIO TIPO VESTIARIO ES	1	31/12/2019	468,79	468,79	0	01/01/2021	31/05/2023	1011	0,00	0,00	0,00	12301007	12302006
3371	6535	ARMARIO TIPO VESTIARIO ES	1	31/12/2019	468,79	468,79	0	01/01/2021	31/05/2023	1011	0,00	0,00	0,00	12301007	12302006
3372	6534	ARMARIO TIPO VESTIARIO ES	1	31/12/2019	468,79	468,79	0	01/01/2021	31/05/2023	1011	0,00	0,00	0,00	12301007	12302006
3373	6533	ARMARIO TIPO VESTIARIO ES	1	31/12/2019	468,79	468,79	0	01/01/2021	31/05/2023	1011	0,00	0,00	0,00	12301007	12302006
3374	6532	ARMARIO TIPO VESTIARIO ES	1	31/12/2019	468,79	468,79	0	01/01/2021	31/05/2023	1011	0,00	0,00	0,00	12301007	12302006
3375	6531	ARMARIO TIPO VESTIARIO ES	1	31/12/2019	468,79	468,79	0	01/01/2021	31/05/2023	1011	0,00	0,00	0,00	12301007	12302006
3376	6530	ARMARIO TIPO VESTIARIO ES	1	31/12/2019	468,79	468,79	0	01/01/2021	31/05/2023	1011	0,00	0,00	0,00	12301007	12302006
3377	6529	ARMARIO TIPO VESTIARIO ES	1	31/12/2019	468,79	468,79	0	01/01/2021	31/05/2023	1011	0,00	0,00	0,00	12301007	12302006
3378	6528	ARMARIO TIPO VESTIARIO ES	1	31/12/2019	468,79	468,79	0	01/01/2021	31/05/2023	1011	0,00	0,00	0,00	12301007	12302006
3385	6503	REFRIGERADOR CAP 334 L MC	1	31/12/2019	1.039,20	1.039,20	0	01/01/2021	31/05/2023	1011	0,00	0,00	0,00	12301007	12302006
3386	6501	GAVETEIRO EM MADEIRA C/3	1	31/12/2019	472,50	472,50	0	01/01/2021	31/05/2023	1011	0,00	0,00	0,00	12301007	12302006
3387	6500	GAVETEIRO EM MADEIRA C/3	1	31/12/2019	598,50	598,50	0	01/01/2021	31/05/2023	1011	0,00	0,00	0,00	12301007	12302006
3388	6499	GAVETEIRO EM MADEIRA C/3	1	31/12/2019	598,50	598,50	0	01/01/2021	31/05/2023	1011	0,00	0,00	0,00	12301007	12302006
3390	6494	CONDICIONADOR DE AR TIPO	1	31/12/2019	3.418,96	3.418,96	0	01/01/2021	31/05/2023	1011	0,00	0,00	0,00	12301007	12302006
3391	6493	CONDICIONADOR DE AR TIPO	1	31/12/2019	3.418,96	3.418,96	0	01/01/2021	31/05/2023	1011	0,00	0,00	0,00	12301007	12302006
3392	6492	CONDICIONADOR DE AR TIPO	1	31/12/2019	3.418,96	3.418,96	0	01/01/2021	31/05/2023	1011	0,00	0,00	0,00	12301007	12302006
3393	6490	CONDICIONADOR DE AR TIPO	1	31/12/2019	1.655,80	1.655,80	0	01/01/2021	31/05/2023	1011	0,00	0,00	0,00	12301007	12302006
3394	6489	MESA RETANGULAR ESTRUTURA	1	31/12/2019	276,42	276,42	0	01/01/2021	31/05/2023	1011	0,00	0,00	0,00	12301007	12302006
3395	6488	MESA RETANGULAR ESTRUTURA	1	31/12/2019	276,42	276,42	0	01/01/2021	31/05/2023	1011	0,00	0,00	0,00	12301007	12302006
3396	6487	MESA RETANGULAR ESTRUTURA	1	31/12/2019	276,42	276,42	0	01/01/2021	31/05/2023	1011	0,00	0,00	0,00	12301007	12302006
3410	6459	CONDICIONADOR DE AR TIPO	1	31/12/2019	2.719,07	2.719,07	0	01/01/2021	31/05/2023	1011	0,00	0,00	0,00	12301007	12302006
3411	6458	CONDICIONADOR DE AR TIPO	1	31/12/2019	2.239,23	2.239,23	0	01/01/2021	31/05/2023	1011	0,00	0,00	0,00	12301007	12302006

3412	6457	CONDICIONADOR DE AR TIPO	1	31/12/2019	2.239,23	2.239,23	0	01/01/2021	31/05/2023	1011	0,00	0,00	0,00	12301007	12302006
3413	6456	CONDICIONADOR DE AR TIPO	1	31/12/2019	1.753,20	1.753,20	0	01/01/2021	31/05/2023	1011	0,00	0,00	0,00	12301007	12302006
3414	6455	CONDICIONADOR DE AR TIPO	1	31/12/2019	1.753,20	1.753,20	0	01/01/2021	31/05/2023	1011	0,00	0,00	0,00	12301007	12302006
3415	6442	MESA RETANGULAR ESTRUTURA	1	31/12/2019	276,42	276,42	0	01/01/2021	31/05/2023	1011	0,00	0,00	0,00	12301007	12302006
3416	6441	TELEVISOR DE 55 POL TIPO	1	31/12/2019	2.375,00	2.375,00	0	01/01/2021	31/05/2023	1035	0,00	0,00	0,00	12301007	12302006
3428	6408	DESCASCADOR DE LEGUMES 6	8	31/12/2019	707,81	707,81	0	01/01/2021	31/05/2023	3006	0,00	0,00	0,00	12301007	12302006
3431	6404	FATIADOR DE FRIOS MCA GUR	8	31/12/2019	1.648,58	1.648,58	0	01/01/2021	31/05/2023	3006	0,00	0,00	0,00	12301007	12302006
3435	6366	CAIXA ACUSTICA AMPLIFICAD	8	31/12/2019	699,93	699,93	0	01/01/2021	31/05/2023	3006	0,00	0,00	0,00	12301007	12302006
3441	6355	ESTANTE ESTRUTURA EM ACO	8	31/12/2019	1.094,88	1.094,88	0	01/01/2021	31/05/2023	3006	0,00	0,00	0,00	12301007	12302006
3443	6353	ESTANTE ESTRUTURA EM ACO	8	31/12/2019	1.094,88	1.094,88	0	01/01/2021	31/05/2023	3006	0,00	0,00	0,00	12301007	12302006
3444	6352	ESTANTE ESTRUTURA EM ACO	8	31/12/2019	1.094,88	1.094,88	0	01/01/2021	31/05/2023	3006	0,00	0,00	0,00	12301007	12302006
3446	6344	GAVETEIRO EM MADEIRA C/4	2	31/12/2019	672,00	672,00	0	01/01/2021	31/05/2023	4004	0,00	0,00	0,00	12301007	12302006
3447	6341	GAVETEIRO EM MADEIRA C/4	2	31/12/2019	672,00	672,00	0	01/01/2021	31/05/2023	4004	0,00	0,00	0,00	12301007	12302006
3463	6275	BALCAO ESTRUTURA EM MADEI	8	31/12/2019	1.152,00	1.152,00	0	01/01/2021	31/05/2023	3006	0,00	0,00	0,00	12301007	12302006
3473	6245	BALCAO REFRIGERADO C/3 CU	8	31/12/2019	1.618,89	1.618,89	0	01/01/2021	31/05/2023	3006	0,00	0,00	0,00	12301007	12302006
3489	6214	CONDICIONADOR DE AR TIPO	1	31/12/2019	1.655,80	1.655,80	0	01/01/2021	31/05/2023	1011	0,00	0,00	0,00	12301007	12302006
3491	6212	CONDICIONADOR DE AR TIPO	1	31/12/2019	2.719,07	2.719,07	0	01/01/2021	31/05/2023	1011	0,00	0,00	0,00	12301007	12302006
3496	6202	CONDICIONADOR DE AR TIPO	2	31/12/2019	1.478,40	1.478,40	0	01/01/2021	31/05/2023	4004	0,00	0,00	0,00	12301007	12302006
3497	6201	TELEVISOR DE 32 POL TIPO	3	31/12/2019	539,40	539,40	0	01/01/2021	31/05/2023	1012	0,00	0,00	0,00	12301007	12302006
3503	6186	ARMARIO BAIXO EM MADEIRA	1	31/12/2019	606,10	606,10	0	01/01/2021	31/05/2023	1011	0,00	0,00	0,00	12301007	12302006
3516	6169	ARMARIO TIPO VESTIARIO C/	3	31/12/2019	137,59	137,59	0	01/01/2021	31/05/2023	1012	0,00	0,00	0,00	12301007	12302006
3530	6145	MESA RETANGULAR ESTRUTURA	1	31/12/2019	276,42	276,42	0	01/01/2021	31/05/2023	1011	0,00	0,00	0,00	12301007	12302006
3531	6143	GAVETEIRO EM MADEIRA C/3	1	31/12/2019	598,50	598,50	0	01/01/2021	31/05/2023	1011	0,00	0,00	0,00	12301007	12302006
3532	6139	ARMARIO C/2 PORTA(S) MCA	1	31/12/2019	606,10	606,10	0	01/01/2021	31/05/2023	1011	0,00	0,00	0,00	12301007	12302006
3533	6138	GAVETEIRO EM MADEIRA C/3	1	31/12/2019	598,50	598,50	0	01/01/2021	31/05/2023	1011	0,00	0,00	0,00	12301007	12302006
3534	6137	GAVETEIRO EM MADEIRA C/3	1	31/12/2019	598,50	598,50	0	01/01/2021	31/05/2023	1011	0,00	0,00	0,00	12301007	12302006
3535	6135	GAVETEIRO EM MADEIRA C/3	1	31/12/2019	598,50	598,50	0	01/01/2021	31/05/2023	1011	0,00	0,00	0,00	12301007	12302006
3536	6133	MESA RETANGULAR ESTRUTURA	1	31/12/2019	276,42	276,42	0	01/01/2021	31/05/2023	1011	0,00	0,00	0,00	12301007	12302006
3537	6132	MESA RETANGULAR ESTRUTURA	1	31/12/2019	276,42	276,42	0	01/01/2021	31/05/2023	1011	0,00	0,00	0,00	12301007	12302006
3538	6128	MESA RETANGULAR ESTRUTURA	1	31/12/2019	276,42	276,42	0	01/01/2021	31/05/2023	1011	0,00	0,00	0,00	12301007	12302006
3539	6127	GAVETEIRO EM MADEIRA C/3	1	31/12/2019	472,50	472,50	0	01/01/2021	31/05/2023	1011	0,00	0,00	0,00	12301007	12302006
3540	6126	MESA RETANGULAR ESTRUTURA	1	31/12/2019	276,42	276,42	0	01/01/2021	31/05/2023	1011	0,00	0,00	0,00	12301007	12302006
3541	6125	GAVETEIRO EM MADEIRA C/3	1	31/12/2019	598,50	598,50	0	01/01/2021	31/05/2023	1011	0,00	0,00	0,00	12301007	12302006
3546	6112	GAVETEIRO EM MADEIRA C/3	1	31/12/2019	598,50	598,50	0	01/01/2021	31/05/2023	1011	0,00	0,00	0,00	12301007	12302006
3547	6110	GAVETEIRO EM MADEIRA C/3	1	31/12/2019	598,50	598,50	0	01/01/2021	31/05/2023	1011	0,00	0,00	0,00	12301007	12302006
3548	6109	MESA RETANGULAR ESTRUTURA	1	31/12/2019	276,42	276,42	0	01/01/2021	31/05/2023	1011	0,00	0,00	0,00	12301007	12302006
3549	6108	MESA RETANGULAR ESTRUTURA	1	31/12/2019	276,42	276,42	0	01/01/2021	31/05/2023	1011	0,00	0,00	0,00	12301007	12302006
3550	6106	MESA RETANGULAR ESTRUTURA	1	31/12/2019	276,42	276,42	0	01/01/2021	31/05/2023	1011	0,00	0,00	0,00	12301007	12302006
3551	6101	ARMARIO C/2 PORTA(S) MCA	1	31/12/2019	606,10	606,10	0	01/01/2021	31/05/2023	1011	0,00	0,00	0,00	12301007	12302006
3552	6100	MESA RETANGULAR ESTRUTURA	1	31/12/2019	276,42	276,42	0	01/01/2021	31/05/2023	1011	0,00	0,00	0,00	12301007	12302006
3553	6099	MESA RETANGULAR ESTRUTURA	1	31/12/2019	276,42	276,42	0	01/01/2021	31/05/2023	1011	0,00	0,00	0,00	12301007	12302006
3554	6098	GAVETEIRO EM MADEIRA C/3	1	31/12/2019	472,50	472,50	0	01/01/2021	31/05/2023	1011	0,00	0,00	0,00	12301007	12302006
3555	6097	GAVETEIRO EM MADEIRA C/3	1	31/12/2019	472,50	472,50	0	01/01/2021	31/05/2023	1011	0,00	0,00	0,00	12301007	12302006
3556	6095	GAVETEIRO EM MADEIRA C/3	1	31/12/2019	598,50	598,50	0	01/01/2021	31/05/2023	1011	0,00	0,00	0,00	12301007	12302006
3557	6094	GAVETEIRO EM MADEIRA C/3	1	31/12/2019	598,50	598,50	0	01/01/2021	31/05/2023	1011	0,00	0,00	0,00	12301007	12302006
3558	6093	GAVETEIRO EM MADEIRA C/3	1	31/12/2019	598,50	598,50	0	01/01/2021	31/05/2023	1011	0,00	0,00	0,00	12301007	12302006
3559	6092	GAVETEIRO EM MADEIRA C/3	1	31/12/2019	598,50	598,50	0	01/01/2021	31/05/2023	1011	0,00	0,00	0,00	12301007	12302006
3560	6091	GAVETEIRO EM MADEIRA C/3	1	31/12/2019	598,50	598,50	0	01/01/2021	31/05/2023	1011	0,00	0,00	0,00	12301007	12302006
3564	6086	GAVETEIRO EM MADEIRA C/3	1	31/12/2019	598,50	598,50	0	01/01/2021	31/05/2023	1011	0,00	0,00	0,00	12301007	12302006
3578	6065	CONDICIONADOR DE AR TIPO	6	31/12/2019	2.079,29	2.079,29	0	01/01/2021	31/05/2023	1041	0,00	0,00	0,00	12301007	12302006
3586	6050	MESA RETANGULAR ESTRUTURA	1	31/12/2019	276,42	276,42	0	01/01/2021	31/05/2023	1011	0,00	0,00	0,00	12301007	12302006
3587	6049	MESA RETANGULAR ESTRUTURA	1	31/12/2019	276,42	276,42	0	01/01/2021	31/05/2023	1011	0,00	0,00	0,00	12301007	12302006
3588	6047	MESA RETANGULAR ESTRUTURA	1	31/12/2019	276,42	276,42	0	01/01/2021	31/05/2023	1011	0,00	0,00	0,00	12301007	12302006
3589	6046	MESA RETANGULAR ESTRUTURA	1	31/12/2019	276,42	276,42	0	01/01/2021	31/05/2023	1011	0,00	0,00	0,00	12301007	12302006
3590	6045	MESA RETANGULAR ESTRUTURA	1	31/12/2019	276,42	276,42	0	01/01/2021	31/05/2023	1011	0,00	0,00	0,00	12301007	12302006
3591	6044	MESA RETANGULAR ESTRUTURA	1	31/12/2019	276,42	276,42	0	01/01/2021	31/05/2023	1011	0,00	0,00	0,00	12301007	12302006

3592	6042	MESA RETANGULAR ESTRUTURA	1	31/12/2019	276,42	276,42	0	01/01/2021	31/05/2023	1011	0,00	0,00	0,00	12301007	12302006
3600	6005	ARMARIO METALICO C/2 PORT	6	31/12/2019	162,05	162,05	0	01/01/2021	31/05/2023	1041	0,00	0,00	0,00	12301007	12302006
3602	5998	ARMARIO EM MADEIRA C/2 PO	1	31/12/2019	510,40	510,40	0	01/01/2021	31/05/2023	1011	0,00	0,00	0,00	12301007	12302006
3604	5996	ARMARIO BAIXO EM MADEIRA	1	31/12/2019	478,50	478,50	0	01/01/2021	31/05/2023	1011	0,00	0,00	0,00	12301007	12302006
3606	5990	MESA RETANGULAR ESTRUTURA	3	31/12/2019	541,25	541,25	0	01/01/2021	31/05/2023	1015	0,00	0,00	0,00	12301007	12302006
3607	5983	ARMARIO BAIXO EM MADEIRA	2	31/12/2019	487,20	487,20	0	01/01/2021	31/05/2023	4004	0,00	0,00	0,00	12301007	12302006
3608	5982	ARMARIO BAIXO EM MADEIRA	2	31/12/2019	510,40	510,40	0	01/01/2021	31/05/2023	4004	0,00	0,00	0,00	12301007	12302006
3632	5763	ESTACAO DE TRABALHO ESTRU	2	31/12/2019	835,17	835,17	0	01/01/2021	31/05/2023	4004	0,00	0,00	0,00	12301007	12302006
3633	5761	ESTACAO DE TRABALHO ESTRU	2	31/12/2019	835,17	835,17	0	01/01/2021	31/05/2023	4004	0,00	0,00	0,00	12301007	12302006
3634	5759	MESA DE REUNIOES RETANGUL	2	31/12/2019	1.023,36	1.023,36	0	01/01/2021	31/05/2023	4004	0,00	0,00	0,00	12301007	12302006
3635	5756	MESA DE REUNIOES RETANGUL	2	31/12/2019	3.258,90	3.258,90	0	01/01/2021	31/05/2023	4004	0,00	0,00	0,00	12301007	12302006
3636	5755	ESTACAO DE TRABALHO ESTRU	2	31/12/2019	208,79	208,79	0	01/01/2021	31/05/2023	4004	0,00	0,00	0,00	12301007	12302006
3637	5754	ESTACAO DE TRABALHO ESTRU	2	31/12/2019	208,79	208,79	0	01/01/2021	31/05/2023	4004	0,00	0,00	0,00	12301007	12302006
3638	5753	ESTACAO DE TRABALHO ESTRU	2	31/12/2019	208,79	208,79	0	01/01/2021	31/05/2023	4004	0,00	0,00	0,00	12301007	12302006
3639	5752	MESA RETANGULAR ESTRUTURA	2	31/12/2019	118,48	118,48	0	01/01/2021	31/05/2023	4004	0,00	0,00	0,00	12301007	12302006
3640	5751	ARMARIO BAIXO EM MADEIRA	2	31/12/2019	510,40	510,40	0	01/01/2021	31/05/2023	4004	0,00	0,00	0,00	12301007	12302006
3641	5750	ARMARIO BAIXO EM MADEIRA	2	31/12/2019	510,40	510,40	0	01/01/2021	31/05/2023	4004	0,00	0,00	0,00	12301007	12302006
3642	5749	ARMARIO BAIXO EM MADEIRA	2	31/12/2019	510,40	510,40	0	01/01/2021	31/05/2023	4004	0,00	0,00	0,00	12301007	12302006
3643	5748	ARMARIO BAIXO EM MADEIRA	2	31/12/2019	510,40	510,40	0	01/01/2021	31/05/2023	4004	0,00	0,00	0,00	12301007	12302006
3644	5747	ARMARIO BAIXO EM MADEIRA	2	31/12/2019	510,40	510,40	0	01/01/2021	31/05/2023	4004	0,00	0,00	0,00	12301007	12302006
3645	5746	ARMARIO BAIXO EM MADEIRA	2	31/12/2019	510,40	510,40	0	01/01/2021	31/05/2023	4004	0,00	0,00	0,00	12301007	12302006
3646	5745	ARMARIO BAIXO EM MADEIRA	2	31/12/2019	510,40	510,40	0	01/01/2021	31/05/2023	4004	0,00	0,00	0,00	12301007	12302006
3647	5744	GAVETEIRO EM MADEIRA C/4	2	31/12/2019	672,00	672,00	0	01/01/2021	31/05/2023	4004	0,00	0,00	0,00	12301007	12302006
3648	5743	GAVETEIRO EM MADEIRA C/4	2	31/12/2019	672,00	672,00	0	01/01/2021	31/05/2023	4004	0,00	0,00	0,00	12301007	12302006
3649	5741	GAVETEIRO EM MADEIRA C/4	2	31/12/2019	672,00	672,00	0	01/01/2021	31/05/2023	4004	0,00	0,00	0,00	12301007	12302006
3650	5739	GAVETEIRO EM MADEIRA C/4	2	31/12/2019	672,00	672,00	0	01/01/2021	31/05/2023	4004	0,00	0,00	0,00	12301007	12302006
3651	5737	GAVETEIRO EM MADEIRA C/4	2	31/12/2019	672,00	672,00	0	01/01/2021	31/05/2023	4004	0,00	0,00	0,00	12301007	12302006
3652	5736	GAVETEIRO EM MADEIRA C/4	2	31/12/2019	672,00	672,00	0	01/01/2021	31/05/2023	4004	0,00	0,00	0,00	12301007	12302006
3653	5735	ARMARIO EM MADEIRA C/1 PO	2	31/12/2019	487,20	487,20	0	01/01/2021	31/05/2023	4004	0,00	0,00	0,00	12301007	12302006
3654	5734	ARMARIO EM MADEIRA C/1 PO	2	31/12/2019	487,20	487,20	0	01/01/2021	31/05/2023	4004	0,00	0,00	0,00	12301007	12302006
3655	5733	ARMARIO EM MADEIRA C/1 PO	2	31/12/2019	487,20	487,20	0	01/01/2021	31/05/2023	4004	0,00	0,00	0,00	12301007	12302006
3656	5732	ARMARIO EM MADEIRA C/2 PO	2	31/12/2019	510,40	510,40	0	01/01/2021	31/05/2023	4004	0,00	0,00	0,00	12301007	12302006
3657	5731	ARMARIO EM MADEIRA C/2 PO	2	31/12/2019	510,40	510,40	0	01/01/2021	31/05/2023	4004	0,00	0,00	0,00	12301007	12302006
3658	5730	ARMARIO EM MADEIRA C/2 PO	2	31/12/2019	510,40	510,40	0	01/01/2021	31/05/2023	4004	0,00	0,00	0,00	12301007	12302006
3659	5729	ARMARIO EM MADEIRA C/2 PO	2	31/12/2019	510,40	510,40	0	01/01/2021	31/05/2023	4004	0,00	0,00	0,00	12301007	12302006
3660	5728	ARMARIO EM MADEIRA C/2 PO	2	31/12/2019	510,40	510,40	0	01/01/2021	31/05/2023	4004	0,00	0,00	0,00	12301007	12302006
3687	5490	CONDICIONADOR DE AR TIPO	3	31/12/2019	2.239,23	2.239,23	0	01/01/2021	31/05/2023	1015	0,00	0,00	0,00	12301007	12302006
3689	5479	ARQUIVO EM MADEIRA C/4 GA	6	31/12/2019	334,02	334,02	0	01/01/2021	31/05/2023	1041	0,00	0,00	0,00	12301007	12302006
3696	5193	PURIFICADOR DE AGUA MCA I	8	31/12/2019	363,30	363,30	0	01/01/2021	31/05/2023	3006	0,00	0,00	0,00	12301007	12302006
3708	5095	ARMARIO EM MADEIRA C/2 PO	8	31/12/2019	446,60	446,60	0	01/01/2021	31/05/2023	3006	0,00	0,00	0,00	12301007	12302006
3709	5091	ARMARIO BAIXO EM MADEIRA	8	31/12/2019	446,60	446,60	0	01/01/2021	31/05/2023	3006	0,00	0,00	0,00	12301007	12302006
3710	5090	GAVETEIRO EM MADEIRA C/3	3	31/12/2019	535,50	535,50	0	01/01/2021	31/05/2023	1015	0,00	0,00	0,00	12301007	12302006
3711	5085	CONDICIONADOR DE AR TIPO	8	31/12/2019	1.363,60	1.363,60	0	01/01/2021	31/05/2023	3006	0,00	0,00	0,00	12301007	12302006
3714	5075	FRAGMENTADORA DE PAPEL MC	2	31/12/2019	79,20	79,20	0	01/01/2021	31/05/2023	4004	0,00	0,00	0,00	12301007	12302006
3719	5054	GAVETEIRO EM MADEIRA C/4	2	31/12/2019	672,00	672,00	0	01/01/2021	31/05/2023	4004	0,00	0,00	0,00	12301007	12302006
3720	5052	ARMARIO EM MADEIRA C/2 PO	2	31/12/2019	510,40	510,40	0	01/01/2021	31/05/2023	4004	0,00	0,00	0,00	12301007	12302006
3802	4633	BEBEDOURO ELETRICO INDUST	1	31/12/2019	1.819,30	1.819,30	0	01/01/2021	31/05/2023	1011	0,00	0,00	0,00	12301007	12302006
3806	4618	ARMARIO METALICO C/1 PORT	8	31/12/2019	132,75	132,75	0	01/01/2021	31/05/2023	3006	0,00	0,00	0,00	12301007	12302006
3807	4617	ARMARIO METALICO C/1 PORT	8	31/12/2019	132,75	132,75	0	01/01/2021	31/05/2023	3006	0,00	0,00	0,00	12301007	12302006
3808	4616	ARMARIO METALICO C/1 PORT	8	31/12/2019	132,75	132,75	0	01/01/2021	31/05/2023	3006	0,00	0,00	0,00	12301007	12302006
3947	3681	ARMARIO BAIXO EM MADEIRA	6	31/12/2019	414,70	414,70	0	01/01/2021	31/05/2023	1041	0,00	0,00	0,00	12301007	12302006
3948	3375	BANCADA ESTRUTURA ACO INO	8	31/12/2019	1.026,27	1.026,27	0	01/01/2021	31/05/2023	3006	0,00	0,00	0,00	12301007	12302006
3956	3200	ESTANTE ESTRUTURA EM ACO	8	31/12/2019	1.277,36	1.277,36	0	01/01/2021	31/05/2023	3006	0,00	0,00	0,00	12301007	12302006
3957	3198	ESTANTE ESTRUTURA EM ACO	8	31/12/2019	1.277,36	1.277,36	0	01/01/2021	31/05/2023	3006	0,00	0,00	0,00	12301007	12302006
3958	3197	ESTANTE ESTRUTURA EM ACO	8	31/12/2019	1.277,36	1.277,36	0	01/01/2021	31/05/2023	3006	0,00	0,00	0,00	12301007	12302006
3967	3124	ARMARIO BAIXO EM MADEIRA	6	31/12/2019	316,68	316,68	0	01/01/2021	31/05/2023	1041	0,00	0,00	0,00	12301007	12302006

3968	3123	ARMARIO BAIXO EM MADEIRA	6	31/12/2019	316,68	316,68	0	01/01/2021	31/05/2023	1041	0,00	0,00	0,00	12301007	12302006
3969	3122	ARMARIO METALICO C/1 PORT	6	31/12/2019	395,85	395,85	0	01/01/2021	31/05/2023	1041	0,00	0,00	0,00	12301007	12302006
3973	3091	FATIADOR DE FRIOS MCA BER	8	31/12/2019	972,99	972,99	0	01/01/2021	31/05/2023	3006	0,00	0,00	0,00	12301007	12302006
3974	3087	ESTANTE ESTRUTURA EM ACO	8	31/12/2019	1.277,36	1.277,36	0	01/01/2021	31/05/2023	3006	0,00	0,00	0,00	12301007	12302006
3975	3086	ESTANTE ESTRUTURA EM ACO	8	31/12/2019	1.277,36	1.277,36	0	01/01/2021	31/05/2023	3006	0,00	0,00	0,00	12301007	12302006
3984	3046	ARMARIO METALICO C/1 PORT	8	31/12/2019	132,75	132,75	0	01/01/2021	31/05/2023	3006	0,00	0,00	0,00	12301007	12302006
4049	2690	MESA DE REUNIOES OBLONGA	2	31/12/2019	1.023,36	1.023,36	0	01/01/2021	31/05/2023	4004	0,00	0,00	0,00	12301007	12302006
4050	2689	SOFA ESTOFADO EM TECIDO C	2	31/12/2019	391,99	391,99	0	01/01/2021	31/05/2023	4004	0,00	0,00	0,00	12301007	12302006
4051	2688	ARMARIO BAIXO EM MADEIRA	2	31/12/2019	510,40	510,40	0	01/01/2021	31/05/2023	4004	0,00	0,00	0,00	12301007	12302006
4198	1559	ESTACAO DE TRABALHO ESTRU	8	31/12/2019	182,69	182,69	0	01/01/2021	31/05/2023	3006	0,00	0,00	0,00	12301007	12302006
4199	1543	ARQUIVO EM MADEIRA C/4 GA	1	31/12/2019	389,69	389,69	0	01/01/2021	31/05/2023	1011	0,00	0,00	0,00	12301007	12302006
4209	1453	MESA OBLONGA ESTRUTURA EM	1	31/12/2019	370,50	370,50	0	01/01/2021	31/05/2023	1011	0,00	0,00	0,00	12301007	12302006
4210	1436	MESA RETANGULAR ESTRUTURA	6	31/12/2019	233,89	233,89	0	01/01/2021	31/05/2023	1041	0,00	0,00	0,00	12301007	12302006
4211	1435	MESA RETANGULAR ESTRUTURA	6	31/12/2019	233,89	233,89	0	01/01/2021	31/05/2023	1041	0,00	0,00	0,00	12301007	12302006
4213	1405	MESA RETANGULAR ESTRUTURA	1	31/12/2019	252,32	252,32	0	01/01/2021	31/05/2023	1039	0,00	0,00	0,00	12301007	12302006
4214	1404	ARMARIO EM MADEIRA C/8 PO	1	31/12/2019	635,82	635,82	0	01/01/2021	31/05/2023	1039	0,00	0,00	0,00	12301007	12302006
4215	1370	ESTANTE ESTRUTURA EM ACO	8	31/12/2019	1.277,36	1.277,36	0	01/01/2021	31/05/2023	3006	0,00	0,00	0,00	12301007	12302006
4219	1345	ARMARIO EM MADEIRA EM MADE	1	31/12/2019	542,30	542,30	0	01/01/2021	31/05/2023	1011	0,00	0,00	0,00	12301007	12302006
4226	1073	ESTACAO DE TRABALHO EM L	8	31/12/2019	182,69	182,69	0	01/01/2021	31/05/2023	3006	0,00	0,00	0,00	12301007	12302006
4231	1011	FRIGOBAR MCA PROSDOCIMO M	2	31/12/2019	798,00	798,00	0	01/01/2021	31/05/2023	4004	0,00	0,00	0,00	12301007	12302006
4232	998	GAVETEIRO EM MADEIRA C/3	1	31/12/2019	472,50	472,50	0	01/01/2021	31/05/2023	1011	0,00	0,00	0,00	12301007	12302006
4244	892	CONDICIONADOR DE AR TIPO	2	31/12/2019	3.590,40	3.590,40	0	01/01/2021	31/05/2023	4004	0,00	0,00	0,00	12301007	12302006
4245	890	MESA RETANGULAR ESTRUTURA	2	31/12/2019	118,48	118,48	0	01/01/2021	31/05/2023	4004	0,00	0,00	0,00	12301007	12302006
4246	889	ESTACAO DE TRABALHO ESTRU	2	31/12/2019	591,92	591,92	0	01/01/2021	31/05/2023	4004	0,00	0,00	0,00	12301007	12302006
4247	888	ARMARIO BAIXO EM MADEIRA	2	31/12/2019	510,40	510,40	0	01/01/2021	31/05/2023	4004	0,00	0,00	0,00	12301007	12302006
4248	887	ARMARIO BAIXO EM MADEIRA	2	31/12/2019	510,40	510,40	0	01/01/2021	31/05/2023	4004	0,00	0,00	0,00	12301007	12302006
4249	886	ARMARIO BAIXO EM MADEIRA	2	31/12/2019	510,40	510,40	0	01/01/2021	31/05/2023	4004	0,00	0,00	0,00	12301007	12302006
4260	767	ARMARIO METALICO C/2 PORT	6	31/12/2019	149,58	149,58	0	01/01/2021	31/05/2023	1041	0,00	0,00	0,00	12301007	12302006
4262	660	ESTACAO DE TRABALHO EM L	1	31/12/2019	495,88	495,88	0	01/01/2021	31/05/2023	1011	0,00	0,00	0,00	12301007	12302006
4264	635	FRIGOBAR CAP 130 L MCA EL	1	31/12/2019	937,50	937,50	0	01/01/2021	31/05/2023	1011	0,00	0,00	0,00	12301007	12302006
4265	634	ARMARIO BAIXO EM MADEIRA	1	31/12/2019	446,60	446,60	0	01/01/2021	31/05/2023	1011	0,00	0,00	0,00	12301007	12302006
4266	601	BANCADA C/1 CUBA(S) ESTRU	8	31/12/2019	949,86	949,86	0	01/01/2021	31/05/2023	3006	0,00	0,00	0,00	12301007	12302006
4268	559	ESTANTE ESTRUTURA EM ACO	8	31/12/2019	1.277,36	1.277,36	0	01/01/2021	31/05/2023	3006	0,00	0,00	0,00	12301007	12302006
4270	72	ARQUIVO METALICO C/4 GAVE	1	31/12/2019	927,92	927,92	0	01/01/2021	31/05/2023	1011	0,00	0,00	0,00	12301007	12302006
4295	7262	FRITADEIRA ELET IND AGUA	0	09/08/2021	1.739,82	1.739,82	10	09/08/2021	31/05/2023	1013	14,50	319,00	0,00	12301007	12302006
4296	7263	FRITADEIRA ELET IND AGUA	0	09/08/2021	1.739,82	1.739,82	10	09/08/2021	31/05/2023	1013	14,50	319,00	0,00	12301007	12302006
4297	7264	DESCASCADOR DE BATATA 10K	0	09/08/2021	2.119,43	2.119,43	10	09/08/2021	31/05/2023	1013	17,66	388,52	0,00	12301007	12302006
4322	7275	CORTINA DE AR KLC-1500/B	0	30/07/2021	2.271,49	2.271,49	10	30/07/2021	31/05/2023	1013	18,93	435,39	0,00	12301007	12302006
4323	7276	CORTINA DE AR KLC-1500/B	0	30/07/2021	2.271,49	2.271,49	10	30/07/2021	31/05/2023	1013	18,93	435,39	0,00	12301007	12302006
4324	7277	CORTINA DE AR KLC-1500/B	0	30/07/2021	2.271,49	2.271,49	10	30/07/2021	31/05/2023	1013	18,93	435,39	0,00	12301007	12302006
4347	7285	PROCESSADOR DE ALIMENTOS	4	08/09/2021	3.723,10	3.723,10	10	08/09/2021	31/05/2023	1013	31,02	651,42	0,00	12301007	12302006
4349	7286	LIQUIDIFICADOR SKYSEN MO	4	10/09/2021	1.083,17	1.083,17	10	10/09/2021	31/05/2023	1013	9,03	189,63	0,00	12301007	12302006
4385	7318	EVAPORADORA INTERNA 12.00	6	24/05/2022	667,01	667,01	10	24/05/2022	31/05/2023	1041	5,56	72,28	0,00	12301007	12302006
4386	7319	CONDENSADORA EXTERNA 12.0	6	24/05/2022	1.238,74	1.238,74	10	24/05/2022	31/05/2023	1041	10,32	134,16	0,00	12301007	12302006
4415	7348	CAFETEIRA EXPRESSO ARNO D	1	07/07/2022	543,60	543,60	10	07/07/2022	31/05/2023	3003	4,53	49,83	0,00	12301007	12302006
4420	7353	EVAPORADORA INTERNA 12.00	2	12/08/2022	566,28	566,28	10	12/08/2022	31/05/2023	1011	4,72	47,20	0,00	12301007	12302006
4421	7354	CONDENSADORA EXTERNA 12.0	2	12/08/2022	1.321,32	1.321,32	10	12/08/2022	31/05/2023	1011	11,01	110,10	0,00	12301007	12302006
4427	139	CONDICIONADOR DE AR TIPO	8	31/12/2018	1.804,12	1.804,12	10	01/09/2022	31/05/2023	3003	15,03	796,59	0,00	12301007	12302019
Total Parcial de Registros Impressos:..		671			634.446,85						1.998,28	207.608,02	0		

Acumulado	NºBens	Valor Até 95	NºBens	Valor Após 95	NºBens	Valor Reavaliação	NºBens	Valor Total
Val. Original:		0,00	305	323.416,28	366	311.030,57	671	634.446,85
Depreciado:		0,00		207.608,02		0,00		207.608,02

Grupo: 1	Sub-Grupo: Móveis e Utensílios - Indústria										183				
321	3178	ARQUIVO EM MADEIRA C/4 GA	40	06/06/2018	330,00	330,00	10	01/01/2021	31/05/2023	3007	2,75	165,00	0,00	12301007	12302006

329		3216	MESA RETANGULAR ESTRUTURA	40	06/05/2019	299,00	299,00	10	01/01/2021	31/05/2023	3007	2,49	122,04	0,00	12301007	12302006
331		3218	MESA RETANGULAR ESTRUTURA	25	18/03/2014	332,50	332,50	10	01/01/2021	31/05/2023	3033	2,77	307,54	0,00	12301007	12302006
332		3219	MESA RETANGULAR ESTRUTURA	25	15/07/2014	287,79	287,79	10	01/01/2021	31/05/2023	3033	2,40	256,66	0,00	12301007	12302006
574		5079	ARQUIVO METALICO C/4 GAVE	11	29/04/2011	290,00	290,00	10	01/01/2021	31/05/2023	3022	0,00	290,00	0,00	12301007	12302006
611		5571	CONDICIONADOR DE AR TIPO	8	18/08/2011	799,00	799,00	10	01/01/2021	31/05/2023	3028	0,00	799,00	0,00	12301007	12302006
669		5951	CONDICIONADOR DE AR TIPO	21	28/06/2013	1.044,54	1.044,54	10	01/01/2021	31/05/2023	3016	8,70	1.044,41	0,00	12301007	12302006
670		5954	CONDICIONADOR DE AR TIPO	9	28/06/2013	1.044,54	1.044,54	10	01/01/2021	31/05/2023	3030	8,70	1.044,41	0,00	12301007	12302006
683		5997	ARMARIO BAIXO EM MADEIRA	36	22/06/2011	247,00	247,00	10	01/01/2021	31/05/2023	3025	0,00	247,00	0,00	12301007	12302006
690		6021	BEBEDOURO ELETRICO INDUST	36	21/01/2014	1.724,25	1.724,25	10	01/01/2021	31/05/2023	3025	14,37	1.623,71	0,00	12301007	12302006
709		6066	CONDICIONADOR DE AR TIPO	21	29/04/2014	999,00	999,00	10	01/01/2021	31/05/2023	3016	8,32	915,61	0,00	12301007	12302006
742		6122	CONDICIONADOR DE AR TIPO	40	30/09/2019	2.150,00	2.150,00	10	01/01/2021	31/05/2023	3007	17,92	806,35	0,00	12301007	12302006
743		6123	CONDICIONADOR DE AR TIPO	31	13/06/2017	5.950,00	5.950,00	10	01/01/2021	31/05/2023	3041	49,58	3.569,90	0,00	12301007	12302006
744		6124	GAVETEIRO EM MADEIRA C/3	24	14/12/2019	316,33	316,33	10	01/01/2021	31/05/2023	3032	2,64	110,83	0,00	12301007	12302006
757		6146	GAVETEIRO EM MADEIRA C/3	36	15/07/2014	391,90	391,90	10	01/01/2021	31/05/2023	3025	3,27	349,57	0,00	12301007	12302006
780		6181	ARMARIO TIPO VESTIARIO ES	40	17/11/2014	690,00	690,00	10	01/01/2021	31/05/2023	3007	5,75	592,25	0,00	12301007	12302006
829		6287	ARQUIVO METALICO C/4 GAVE	11	26/07/2017	420,00	420,00	10	01/01/2021	31/05/2023	3022	3,50	248,50	0,00	12301007	12302006
830		6288	ARQUIVO METALICO C/4 GAVE	11	26/07/2017	420,00	420,00	10	01/01/2021	31/05/2023	3022	3,50	248,50	0,00	12301007	12302006
831		6289	ARQUIVO METALICO C/4 GAVE	11	26/07/2017	420,00	420,00	10	01/01/2021	31/05/2023	3022	3,50	248,50	0,00	12301007	12302006
832		6293	CONDICIONADOR DE AR TIPO	25	09/08/2017	2.100,00	2.100,00	10	01/01/2021	31/05/2023	3033	17,50	1.225,00	0,00	12301007	12302006
851		6360	MESA RETANGULAR ESTRUTURA	31	06/06/2018	220,00	220,00	10	01/01/2021	31/05/2023	3041	1,83	109,90	0,00	12301007	12302006
852		6365	ARQUIVO METALICO C/4 GAVE	8	06/06/2018	330,00	330,00	10	01/01/2021	31/05/2023	3028	2,75	165,00	0,00	12301007	12302006
855		6389	CONDICIONADOR DE AR TIPO	8	19/04/2018	2.446,00	2.446,00	10	01/01/2021	31/05/2023	3028	20,38	1.263,67	0,00	12301007	12302006
861		6409	CONDICIONADOR DE AR TIPO	21	10/09/2018	3.249,00	3.249,00	10	01/01/2021	31/05/2023	3016	27,07	1.543,13	0,00	12301007	12302006
862		6412	CONDICIONADOR DE AR TIPO	9	25/09/2018	3.170,00	3.170,00	10	01/01/2021	31/05/2023	3030	26,42	1.505,85	0,00	12301007	12302006
863		6413	CONDICIONADOR DE AR TIPO	9	25/09/2018	3.170,00	3.170,00	10	01/01/2021	31/05/2023	3030	26,42	1.505,85	0,00	12301007	12302006
905		6496	CONDICIONADOR DE AR TIPO	18	01/07/2019	2.850,00	2.850,00	10	01/01/2021	31/05/2023	3017	23,75	1.116,25	0,00	12301007	12302006
945		6553	ARMARIO TIPO VESTIARIO ES	11	22/06/2011	374,00	374,00	10	01/01/2021	31/05/2023	3022	0,00	374,00	0,00	12301007	12302006
972		6584	TELEVISOR DE 50 POL TIPO	18	12/09/2019	1.999,00	1.999,00	10	01/01/2021	31/05/2023	3017	16,66	749,67	0,00	12301007	12302006
973		6585	TELEVISOR DE 50 POL TIPO	18	12/09/2019	1.999,00	1.999,00	10	01/01/2021	31/05/2023	3017	16,66	749,67	0,00	12301007	12302006
974		6586	TELEVISOR DE 50 POL TIPO	21	12/09/2019	1.999,00	1.999,00	10	01/01/2021	31/05/2023	3016	16,66	749,67	0,00	12301007	12302006
975		6587	TELEVISOR DE 50 POL TIPO	21	12/09/2019	1.999,00	1.999,00	10	01/01/2021	31/05/2023	3016	16,66	749,67	0,00	12301007	12302006
1003		6647	CONDICIONADOR DE AR TIPO	24	11/10/2019	2.150,00	2.150,00	10	01/01/2021	31/05/2023	3032	17,92	788,43	0,00	12301007	12302006
1044		6714	ARMARIO TIPO VESTIARIO ES	36	22/06/2011	374,00	374,00	10	01/01/2021	31/05/2023	3025	0,00	374,00	0,00	12301007	12302006
1047		6717	ESTANTE METALICA C/6 PRAT	36	19/09/2019	490,00	490,00	10	01/01/2021	31/05/2023	3025	4,08	183,65	0,00	12301007	12302006
1048		6718	ESTANTE METALICA C/6 PRAT	36	19/09/2019	490,00	490,00	10	01/01/2021	31/05/2023	3025	4,08	183,65	0,00	12301007	12302006
1049		6719	ESTANTE METALICA C/6 PRAT	36	19/09/2019	490,00	490,00	10	01/01/2021	31/05/2023	3025	4,08	183,65	0,00	12301007	12302006
1050		6720	ESTANTE METALICA C/6 PRAT	36	19/09/2019	490,00	490,00	10	01/01/2021	31/05/2023	3025	4,08	183,65	0,00	12301007	12302006
1051		6721	ESTANTE METALICA C/7 PRAT	36	19/09/2019	490,00	490,00	10	01/01/2021	31/05/2023	3025	4,08	183,65	0,00	12301007	12302006
1052		6722	MESA RETANGULAR ESTRUTURA	36	14/06/2019	370,00	370,00	10	01/01/2021	31/05/2023	3025	3,08	147,90	0,00	12301007	12302006
1083		6754	CONDICIONADOR DE AR TIPO	54	17/02/2020	2.156,45	2.156,45	10	01/01/2021	31/05/2023	3046	17,97	708,89	8,83	12301007	12302006
1084		6755	CONDICIONADOR DE AR TIPO	54	17/02/2020	2.156,45	2.156,45	10	01/01/2021	31/05/2023	3046	17,97	708,89	8,83	12301007	12302006
1120		6804	ARMARIO TIPO VESTIARIO ES	34	22/06/2011	374,00	374,00	10	01/01/2021	31/05/2023	3020	0,00	374,00	0,00	12301007	12302006
1121		6805	TELEVISOR DE 40 POL TIPO	25	26/04/2016	1.600,00	1.600,00	10	01/01/2021	31/05/2023	3033	13,33	1.146,57	0,00	12301007	12302006
1122		6806	GAVETEIRO EM MADEIRA C/3	25	14/12/2019	316,33	316,33	10	01/01/2021	31/05/2023	3033	2,64	110,83	0,00	12301007	12302006
1123		6807	REFRIGERADOR REFRIGERADOR	25	25/04/2017	2.247,00	2.247,00	10	01/01/2021	31/05/2023	3033	18,72	1.385,51	0,00	12301007	12302006
1127		6811	TELEVISOR DE 32 POL TIPO	25	23/04/2013	1.050,00	1.050,00	10	01/01/2021	31/05/2023	3033	0,00	1.050,00	0,00	12301007	12302006
1133		6817	CONDICIONADOR DE AR TIPO	8	23/01/2019	1.290,00	1.290,00	10	01/01/2021	31/05/2023	3028	10,75	569,75	0,00	12301007	12302006
1138		6822	ESTANTE METALICA C/7 PRAT	11	19/09/2019	490,00	490,00	10	01/01/2021	31/05/2023	3022	4,08	183,65	0,00	12301007	12302006
1139		6823	ESTANTE METALICA C/7 PRAT	11	19/09/2019	490,00	490,00	10	01/01/2021	31/05/2023	3022	4,08	183,65	0,00	12301007	12302006
1140		6824	ESTANTE METALICA C/7 PRAT	11	19/09/2019	490,00	490,00	10	01/01/2021	31/05/2023	3022	4,08	183,65	0,00	12301007	12302006
1141		6825	ESTANTE METALICA C/6 PRAT	11	19/09/2019	490,00	490,00	10	01/01/2021	31/05/2023	3022	4,08	183,65	0,00	12301007	12302006
1142		6826	ESTANTE METALICA C/6 PRAT	11	19/09/2019	490,00	490,00	10	01/01/2021	31/05/2023	3022	4,08	183,65	0,00	12301007	12302006
1143		6827	ARMARIO TIPO VESTIARIO ES	11	22/06/2011	374,00	374,00	10	01/01/2021	31/05/2023	3022	0,00	374,00	0,00	12301007	12302006
1144		6828	ESTANTE METALICA C/6 PRAT	11	19/09/2019	490,00	490,00	10	01/01/2021	31/05/2023	3022	4,08	183,65	0,00	12301007	12302006
1145		6829	ESTANTE METALICA C/6 PRAT	11	19/09/2019	490,00	490,00	10	01/01/2021	31/05/2023	3022	4,08	183,65	0,00	12301007	12302006
1146		6830	ESTANTE METALICA C/6 PRAT	11	19/09/2019	490,00	490,00	10	01/01/2021	31/05/2023	3022	4,08	183,65	0,00	12301007	12302006

1147	6831	ESTANTE METALICA C/6 PRAT	11	19/09/2019	490,00	490,00	10	01/01/2021	31/05/2023	3022	4,08	183,65	0,00	12301007	12302006
1148	6832	ESTANTE METALICA C/6 PRAT	11	19/09/2019	490,00	490,00	10	01/01/2021	31/05/2023	3022	4,08	183,65	0,00	12301007	12302006
1149	6833	ESTANTE METALICA C/6 PRAT	11	19/09/2019	490,00	490,00	10	01/01/2021	31/05/2023	3022	4,08	183,65	0,00	12301007	12302006
1157	6841	MESA RETANGULAR ESTRUTURA	11	18/03/2014	332,50	332,50	10	01/01/2021	31/05/2023	3022	2,77	307,54	0,00	12301007	12302006
1158	6842	MESA RETANGULAR ESTRUTURA	11	18/03/2014	332,50	332,50	10	01/01/2021	31/05/2023	3022	2,77	307,54	0,00	12301007	12302006
1166	6850	CONDICIONADOR DE AR TIPO	11	23/10/2013	567,00	567,00	10	01/01/2021	31/05/2023	3022	4,72	547,96	0,00	12301007	12302006
1170	6854	BEBEDOURO ELETRICO INDUST	24	24/08/2012	1.100,00	1.100,00	10	01/01/2021	31/05/2023	3032	0,00	1.100,00	0,00	12301007	12302006
1222	6912	REFRIGERADOR REFRIGERADOR	9	19/10/2019	1.699,00	1.699,00	10	01/01/2021	31/05/2023	3030	14,16	623,02	0,00	12301007	12302006
1226	6916	ARMARIO TIPO VESTIARIO ES	9	22/06/2011	374,00	374,00	10	01/01/2021	31/05/2023	3030	0,00	374,00	0,00	12301007	12302006
1228	6918	CONDICIONADOR DE AR TIPO	9	30/09/2019	2.150,00	2.150,00	10	01/01/2021	31/05/2023	3030	17,92	806,35	0,00	12301007	12302006
1232	6922	MESA RETANGULAR ESTRUTURA	8	18/03/2014	275,00	275,00	10	01/01/2021	31/05/2023	3028	2,29	254,33	0,00	12301007	12302006
1233	6923	MESA RETANGULAR ESTRUTURA	8	18/03/2014	332,50	332,50	10	01/01/2021	31/05/2023	3028	2,77	307,54	0,00	12301007	12302006
1234	6924	MESA RETANGULAR ESTRUTURA	8	14/06/2019	370,00	370,00	10	01/01/2021	31/05/2023	3028	3,08	147,90	0,00	12301007	12302006
1235	6925	MESA RETANGULAR ESTRUTURA	8	15/07/2014	287,79	287,79	10	01/01/2021	31/05/2023	3028	2,40	256,66	0,00	12301007	12302006
1344	7035	CONDICIONADOR DE AR TIPO	36	12/02/2019	474,45	474,45	10	01/01/2021	31/05/2023	3025	3,95	205,49	0,00	12301007	12302006
1394	7089	BEBEDOURO ELETRICO INDUST	11	05/08/2020	1.406,62	1.406,62	10	01/01/2021	31/05/2023	3022	11,72	396,97	0,00	12301007	12302006
1406	7101	CONDICIONADOR DE AR TIPO	24	23/10/2013	382,50	382,50	10	01/01/2021	31/05/2023	3032	3,19	369,82	0,00	12301007	12302006
1407	7102	CONDICIONADOR DE AR TIPO	25	13/06/2017	5.950,00	5.950,00	10	01/01/2021	31/05/2023	3033	49,58	3.569,90	0,00	12301007	12302006
1432	7127	MESA RETANGULAR ESTRUTURA	21	23/10/2013	345,00	345,00	10	01/01/2021	31/05/2023	3016	2,87	333,36	0,00	12301007	12302006
1494	7189	ARQUIVO METALICO C/A GAVE	40	06/06/2018	330,00	330,00	10	01/01/2021	31/05/2023	3007	2,75	165,00	0,00	12301007	12302006
1500	7195	MESA P/MICROCOMPUTADOR C/	40	23/10/2013	345,00	345,00	10	01/01/2021	31/05/2023	3007	2,87	333,36	0,00	12301007	12302006
1504	7199	ARMARIO TIPO VESTIARIO ES	40	17/11/2014	690,00	690,00	10	01/01/2021	31/05/2023	3007	5,75	592,25	0,00	12301007	12302006
1505	7200	ARMARIO TIPO VESTIARIO ES	40	17/11/2014	690,00	690,00	10	01/01/2021	31/05/2023	3007	5,75	592,25	0,00	12301007	12302006
1515	7210	CONDICIONADOR DE AR TIPO	10	23/08/2020	1.542,75	1.542,75	10	01/01/2021	31/05/2023	3012	12,86	428,94	0,00	12301007	12302006
1528	7223	ESTANTE METALICA COM 6 PR	56	25/09/2020	240,49	240,49	10	01/01/2021	31/05/2023	3048	2,00	64,40	0,00	12301007	12302006
1529	7224	ESTANTE METALICA COM 6 PR	56	25/09/2020	240,49	240,49	10	01/01/2021	31/05/2023	3048	2,00	64,40	0,00	12301007	12302006
1530	7225	ESTANTE METALICA COM 6 PR	56	25/09/2020	240,49	240,49	10	01/01/2021	31/05/2023	3048	2,00	64,40	0,00	12301007	12302006
1531	7226	ESTANTE METALICA COM 4 GA	56	25/09/2020	462,82	462,82	10	01/01/2021	31/05/2023	3048	3,86	124,29	0,00	12301007	12302006
2863	7200	ARMARIO TIPO VESTIARIO ES	40	31/12/2019	150,10	150,10	0	01/01/2021	31/05/2023	3007	0,00	0,00	0,00	12301007	12302006
2864	7199	ARMARIO TIPO VESTIARIO ES	40	31/12/2019	150,10	150,10	0	01/01/2021	31/05/2023	3007	0,00	0,00	0,00	12301007	12302006
2865	7198	TELEVISOR DE 32 POL TIPO	40	31/12/2019	531,00	531,00	0	01/01/2021	31/05/2023	3007	0,00	0,00	0,00	12301007	12302006
2868	7195	MESA P/MICROCOMPUTADOR C/	40	31/12/2019	233,89	233,89	0	01/01/2021	31/05/2023	3007	0,00	0,00	0,00	12301007	12302006
2869	7194	BEBEDOURO ELETRICO INDUST	40	31/12/2019	1.268,46	1.268,46	0	01/01/2021	31/05/2023	3007	0,00	0,00	0,00	12301007	12302006
2874	7189	ARQUIVO METALICO C/A GAVE	40	31/12/2019	753,94	753,94	0	01/01/2021	31/05/2023	3007	0,00	0,00	0,00	12301007	12302006
2936	7127	MESA RETANGULAR ESTRUTURA	21	31/12/2019	249,48	249,48	0	01/01/2021	31/05/2023	3016	0,00	0,00	0,00	12301007	12302006
2959	7104	CONDICIONADOR DE AR TIPO	21	31/12/2019	1.266,20	1.266,20	0	01/01/2021	31/05/2023	3016	0,00	0,00	0,00	12301007	12302006
2961	7102	CONDICIONADOR DE AR TIPO	25	31/12/2019	2.831,52	2.831,52	0	01/01/2021	31/05/2023	3033	0,00	0,00	0,00	12301007	12302006
2962	7101	CONDICIONADOR DE AR TIPO	24	31/12/2019	1.168,80	1.168,80	0	01/01/2021	31/05/2023	3032	0,00	0,00	0,00	12301007	12302006
3004	7035	CONDICIONADOR DE AR TIPO	36	31/12/2019	779,20	779,20	0	01/01/2021	31/05/2023	3025	0,00	0,00	0,00	12301007	12302006
3111	6927	BEBEDOURO ELETRICO INDUST	8	31/12/2019	1.949,25	1.949,25	0	01/01/2021	31/05/2023	3028	0,00	0,00	0,00	12301007	12302006
3113	6925	MESA RETANGULAR ESTRUTURA	8	31/12/2019	382,06	382,06	0	01/01/2021	31/05/2023	3028	0,00	0,00	0,00	12301007	12302006
3114	6924	MESA RETANGULAR ESTRUTURA	8	31/12/2019	382,06	382,06	0	01/01/2021	31/05/2023	3028	0,00	0,00	0,00	12301007	12302006
3115	6923	MESA RETANGULAR ESTRUTURA	8	31/12/2019	382,06	382,06	0	01/01/2021	31/05/2023	3028	0,00	0,00	0,00	12301007	12302006
3116	6922	MESA RETANGULAR ESTRUTURA	8	31/12/2019	318,39	318,39	0	01/01/2021	31/05/2023	3028	0,00	0,00	0,00	12301007	12302006
3120	6918	CONDICIONADOR DE AR TIPO	9	31/12/2019	2.079,29	2.079,29	0	01/01/2021	31/05/2023	3030	0,00	0,00	0,00	12301007	12302006
3121	6917	ESTACAO DE TRABALHO EM L	9	31/12/2019	169,64	169,64	0	01/01/2021	31/05/2023	3030	0,00	0,00	0,00	12301007	12302006
3122	6916	ARMARIO TIPO VESTIARIO ES	9	31/12/2019	162,61	162,61	0	01/01/2021	31/05/2023	3030	0,00	0,00	0,00	12301007	12302006
3123	6915	ARQUIVO EM MADEIRA C/4 GA	9	31/12/2019	361,86	361,86	0	01/01/2021	31/05/2023	3030	0,00	0,00	0,00	12301007	12302006
3124	6914	ARQUIVO EM MADEIRA C/4 GA	9	31/12/2019	361,86	361,86	0	01/01/2021	31/05/2023	3030	0,00	0,00	0,00	12301007	12302006
3126	6912	REFRIGERADOR REFRIGERADOR	9	31/12/2019	1.104,15	1.104,15	0	01/01/2021	31/05/2023	3030	0,00	0,00	0,00	12301007	12302006
3177	6855	ARQUIVO METALICO C/A GAVE	24	31/12/2019	695,94	695,94	0	01/01/2021	31/05/2023	3032	0,00	0,00	0,00	12301007	12302006
3178	6854	BEBEDOURO ELETRICO INDUST	24	31/12/2019	1.268,46	1.268,46	0	01/01/2021	31/05/2023	3032	0,00	0,00	0,00	12301007	12302006
3181	6851	CONDICIONADOR DE AR TIPO	11	31/12/2019	1.363,60	1.363,60	0	01/01/2021	31/05/2023	3022	0,00	0,00	0,00	12301007	12302006
3182	6850	CONDICIONADOR DE AR TIPO	11	31/12/2019	2.239,23	2.239,23	0	01/01/2021	31/05/2023	3022	0,00	0,00	0,00	12301007	12302006
3185	6847	ARQUIVO METALICO C/A GAVE	11	31/12/2019	695,94	695,94	0	01/01/2021	31/05/2023	3022	0,00	0,00	0,00	12301007	12302006
3190	6842	MESA RETANGULAR ESTRUTURA	11	31/12/2019	233,89	233,89	0	01/01/2021	31/05/2023	3022	0,00	0,00	0,00	12301007	12302006

3191	6841	MESA RETANGULAR ESTRUTURA	11	31/12/2019	233,89	233,89	0	01/01/2021	31/05/2023	3022	0,00	0,00	0,00	12301007	12302006
3199	6833	ESTANTE METALICA C/6 PRAT	11	31/12/2019	202,81	202,81	0	01/01/2021	31/05/2023	3022	0,00	0,00	0,00	12301007	12302006
3200	6832	ESTANTE METALICA C/6 PRAT	11	31/12/2019	202,81	202,81	0	01/01/2021	31/05/2023	3022	0,00	0,00	0,00	12301007	12302006
3201	6831	ESTANTE METALICA C/6 PRAT	11	31/12/2019	202,81	202,81	0	01/01/2021	31/05/2023	3022	0,00	0,00	0,00	12301007	12302006
3202	6830	ESTANTE METALICA C/6 PRAT	11	31/12/2019	202,81	202,81	0	01/01/2021	31/05/2023	3022	0,00	0,00	0,00	12301007	12302006
3203	6829	ESTANTE METALICA C/6 PRAT	11	31/12/2019	202,81	202,81	0	01/01/2021	31/05/2023	3022	0,00	0,00	0,00	12301007	12302006
3204	6828	ESTANTE METALICA C/6 PRAT	11	31/12/2019	202,81	202,81	0	01/01/2021	31/05/2023	3022	0,00	0,00	0,00	12301007	12302006
3205	6827	ARMARIO TIPO VESTIARIO ES	11	31/12/2019	453,30	453,30	0	01/01/2021	31/05/2023	3022	0,00	0,00	0,00	12301007	12302006
3206	6826	ESTANTE METALICA C/6 PRAT	11	31/12/2019	202,81	202,81	0	01/01/2021	31/05/2023	3022	0,00	0,00	0,00	12301007	12302006
3207	6825	ESTANTE METALICA C/7 PRAT	11	31/12/2019	202,81	202,81	0	01/01/2021	31/05/2023	3022	0,00	0,00	0,00	12301007	12302006
3208	6824	ESTANTE METALICA C/7 PRAT	11	31/12/2019	202,81	202,81	0	01/01/2021	31/05/2023	3022	0,00	0,00	0,00	12301007	12302006
3209	6823	ESTANTE METALICA C/7 PRAT	11	31/12/2019	202,81	202,81	0	01/01/2021	31/05/2023	3022	0,00	0,00	0,00	12301007	12302006
3210	6822	ESTANTE METALICA C/7 PRAT	11	31/12/2019	202,81	202,81	0	01/01/2021	31/05/2023	3022	0,00	0,00	0,00	12301007	12302006
3215	6817	CONDICIONADOR DE AR TIPO	8	31/12/2019	1.293,60	1.293,60	0	01/01/2021	31/05/2023	3028	0,00	0,00	0,00	12301007	12302006
3220	6812	BEBEDOURO ELETRICO INDUST	25	31/12/2019	1.014,77	1.014,77	0	01/01/2021	31/05/2023	3033	0,00	0,00	0,00	12301007	12302006
3221	6811	TELEVISOR DE 32 POL TIPO	25	31/12/2019	531,00	531,00	0	01/01/2021	31/05/2023	3033	0,00	0,00	0,00	12301007	12302006
3225	6807	REFRIGERADOR REFRIGERADOR	25	31/12/2019	714,45	714,45	0	01/01/2021	31/05/2023	3033	0,00	0,00	0,00	12301007	12302006
3226	6806	GAVETEIRO EM MADEIRA C/3	25	31/12/2019	296,10	296,10	0	01/01/2021	31/05/2023	3033	0,00	0,00	0,00	12301007	12302006
3227	6805	TELEVISOR DE 40 POL TIPO	25	31/12/2019	1.253,33	1.253,33	0	01/01/2021	31/05/2023	3033	0,00	0,00	0,00	12301007	12302006
3228	6804	ARMARIO TIPO VESTIARIO ES	35	31/12/2019	162,61	162,61	0	01/01/2021	31/05/2023	3020	0,00	0,00	0,00	12301007	12302006
3263	6722	MESA RETANGULAR ESTRUTURA	36	31/12/2019	276,00	276,00	0	01/01/2021	31/05/2023	3025	0,00	0,00	0,00	12301007	12302006
3264	6721	ESTANTE METALICA C/7 PRAT	36	31/12/2019	135,20	135,20	0	01/01/2021	31/05/2023	3025	0,00	0,00	0,00	12301007	12302006
3265	6720	ESTANTE METALICA C/6 PRAT	36	31/12/2019	202,81	202,81	0	01/01/2021	31/05/2023	3025	0,00	0,00	0,00	12301007	12302006
3266	6719	ESTANTE METALICA C/6 PRAT	36	31/12/2019	202,81	202,81	0	01/01/2021	31/05/2023	3025	0,00	0,00	0,00	12301007	12302006
3267	6718	ESTANTE METALICA C/6 PRAT	36	31/12/2019	202,81	202,81	0	01/01/2021	31/05/2023	3025	0,00	0,00	0,00	12301007	12302006
3268	6717	ESTANTE METALICA C/6 PRAT	36	31/12/2019	202,81	202,81	0	01/01/2021	31/05/2023	3025	0,00	0,00	0,00	12301007	12302006
3270	6715	ARQUIVO METALICO C/4 GAVE	36	31/12/2019	463,96	463,96	0	01/01/2021	31/05/2023	3025	0,00	0,00	0,00	12301007	12302006
3271	6714	ARMARIO TIPO VESTIARIO ES	36	31/12/2019	261,88	261,88	0	01/01/2021	31/05/2023	3025	0,00	0,00	0,00	12301007	12302006
3312	6647	CONDICIONADOR DE AR TIPO	24	31/12/2019	1.919,34	1.919,34	0	01/01/2021	31/05/2023	3032	0,00	0,00	0,00	12301007	12302006
3330	6587	TELEVISOR DE 50 POL TIPO	21	31/12/2019	1.392,99	1.392,99	0	01/01/2021	31/05/2023	3016	0,00	0,00	0,00	12301007	12302006
3331	6586	TELEVISOR DE 50 POL TIPO	21	31/12/2019	1.392,99	1.392,99	0	01/01/2021	31/05/2023	3016	0,00	0,00	0,00	12301007	12302006
3332	6585	TELEVISOR DE 50 POL TIPO	18	31/12/2019	1.500,14	1.500,14	0	01/01/2021	31/05/2023	3017	0,00	0,00	0,00	12301007	12302006
3333	6584	TELEVISOR DE 50 POL TIPO	18	31/12/2019	1.500,14	1.500,14	0	01/01/2021	31/05/2023	3017	0,00	0,00	0,00	12301007	12302006
3354	6553	ARMARIO TIPO VESTIARIO ES	11	31/12/2019	401,82	401,82	0	01/01/2021	31/05/2023	3022	0,00	0,00	0,00	12301007	12302006
3389	6496	CONDICIONADOR DE AR TIPO	18	31/12/2019	2.519,23	2.519,23	0	01/01/2021	31/05/2023	3017	0,00	0,00	0,00	12301007	12302006
3425	6413	CONDICIONADOR DE AR TIPO	9	31/12/2019	3.814,80	3.814,80	0	01/01/2021	31/05/2023	3030	0,00	0,00	0,00	12301007	12302006
3426	6412	CONDICIONADOR DE AR TIPO	9	31/12/2019	3.814,80	3.814,80	0	01/01/2021	31/05/2023	3030	0,00	0,00	0,00	12301007	12302006
3427	6409	CONDICIONADOR DE AR TIPO	21	31/12/2019	1.266,20	1.266,20	0	01/01/2021	31/05/2023	3016	0,00	0,00	0,00	12301007	12302006
3433	6389	CONDICIONADOR DE AR TIPO	8	31/12/2019	2.549,18	2.549,18	0	01/01/2021	31/05/2023	3028	0,00	0,00	0,00	12301007	12302006
3436	6365	ARQUIVO METALICO C/4 GAVE	8	31/12/2019	695,94	695,94	0	01/01/2021	31/05/2023	3028	0,00	0,00	0,00	12301007	12302006
3437	6360	MESA RETANGULAR ESTRUTURA	31	31/12/2019	445,74	445,74	0	01/01/2021	31/05/2023	3041	0,00	0,00	0,00	12301007	12302006
3455	6293	CONDICIONADOR DE AR TIPO	25	31/12/2019	1.759,40	1.759,40	0	01/01/2021	31/05/2023	3033	0,00	0,00	0,00	12301007	12302006
3456	6289	ARQUIVO METALICO C/4 GAVE	11	31/12/2019	695,94	695,94	0	01/01/2021	31/05/2023	3022	0,00	0,00	0,00	12301007	12302006
3457	6288	ARQUIVO METALICO C/4 GAVE	11	31/12/2019	695,94	695,94	0	01/01/2021	31/05/2023	3022	0,00	0,00	0,00	12301007	12302006
3458	6287	ARQUIVO METALICO C/4 GAVE	11	31/12/2019	695,94	695,94	0	01/01/2021	31/05/2023	3022	0,00	0,00	0,00	12301007	12302006
3506	6181	ARMARIO TIPO VESTIARIO ES	40	31/12/2019	137,59	137,59	0	01/01/2021	31/05/2023	3007	0,00	0,00	0,00	12301007	12302006
3529	6146	GAVETEIRO EM MADEIRA C/3	36	31/12/2019	346,50	346,50	0	01/01/2021	31/05/2023	3025	0,00	0,00	0,00	12301007	12302006
3542	6124	GAVETEIRO EM MADEIRA C/3	24	31/12/2019	378,00	378,00	0	01/01/2021	31/05/2023	3032	0,00	0,00	0,00	12301007	12302006
3543	6123	CONDICIONADOR DE AR TIPO	31	31/12/2019	3.539,40	3.539,40	0	01/01/2021	31/05/2023	3041	0,00	0,00	0,00	12301007	12302006
3544	6122	CONDICIONADOR DE AR TIPO	40	31/12/2019	2.239,23	2.239,23	0	01/01/2021	31/05/2023	3007	0,00	0,00	0,00	12301007	12302006
3577	6066	CONDICIONADOR DE AR TIPO	21	31/12/2019	1.266,20	1.266,20	0	01/01/2021	31/05/2023	3016	0,00	0,00	0,00	12301007	12302006
3596	6021	BEBEDOURO ELETRICO INDUST	36	31/12/2019	845,64	845,64	0	01/01/2021	31/05/2023	3025	0,00	0,00	0,00	12301007	12302006
3603	5997	ARMARIO BAIXO EM MADEIRA	36	31/12/2019	350,90	350,90	0	01/01/2021	31/05/2023	3025	0,00	0,00	0,00	12301007	12302006
3616	5954	CONDICIONADOR DE AR TIPO	9	31/12/2019	1.655,80	1.655,80	0	01/01/2021	31/05/2023	3030	0,00	0,00	0,00	12301007	12302006
3617	5951	CONDICIONADOR DE AR TIPO	21	31/12/2019	1.266,20	1.266,20	0	01/01/2021	31/05/2023	3016	0,00	0,00	0,00	12301007	12302006
3661	5722	CONDICIONADOR DE AR TIPO	21	31/12/2019	1.266,20	1.266,20	0	01/01/2021	31/05/2023	3016	0,00	0,00	0,00	12301007	12302006



Este documento foi gerado pelo usuário 154.***.***-31 em 12/03/2024 19:30:59

Número do documento: 2312131458245000000132534757

<https://pje.tjmt.jus.br:443/pje/Processo/ConsultaDocumento/listView.seam?x=2312131458245000000132534757>

Assinado eletronicamente por: LORENA LARRANHAGAS MAMEDES DE ARRUDA - 13/12/2023 14:58:31

3663	5708	CONDICIONADOR DE AR TIPO	40	31/12/2019	1.363,60	1.363,60	0	01/01/2021	31/05/2023	3007	0,00	0,00	0,00	12301007	12302006
3675	5571	CONDICIONADOR DE AR TIPO	8	31/12/2019	2.399,18	2.399,18	0	01/01/2021	31/05/2023	3028	0,00	0,00	0,00	12301007	12302006
3697	5192	BEBEDOURO ELETRICO INDUST	10	31/12/2019	1.559,40	1.559,40	0	01/01/2021	31/05/2023	3012	0,00	0,00	0,00	12301007	12302006
3699	5146	BEBEDOURO ELETRICO INDUST	40	31/12/2019	811,80	811,80	0	01/01/2021	31/05/2023	3007	0,00	0,00	0,00	12301007	12302006
3700	5145	BEBEDOURO ELETRICO INDUST	10	31/12/2019	885,60	885,60	0	01/01/2021	31/05/2023	3012	0,00	0,00	0,00	12301007	12302006
3703	5113	ARQUIVO EM MADEIRA C/4 GA	36	31/12/2019	306,19	306,19	0	01/01/2021	31/05/2023	3025	0,00	0,00	0,00	12301007	12302006
3712	5079	ARQUIVO METALICO C/4 GAVE	11	31/12/2019	695,94	695,94	0	01/01/2021	31/05/2023	3022	0,00	0,00	0,00	12301007	12302006
3713	5077	ARQUIVO METALICO C/4 GAVE	24	31/12/2019	695,94	695,94	0	01/01/2021	31/05/2023	3032	0,00	0,00	0,00	12301007	12302006
3717	5062	ARMARIO EM MADEIRA C/2 PO	8	31/12/2019	382,80	382,80	0	01/01/2021	31/05/2023	3028	0,00	0,00	0,00	12301007	12302006
3718	5060	CONDICIONADOR DE AR TIPO	15	31/12/2019	1.919,34	1.919,34	0	01/01/2021	31/05/2023	3018	0,00	0,00	0,00	12301007	12302006
3945	3849	ARMARIO TIPO VESTIARIO ES	40	31/12/2019	150,10	150,10	0	01/01/2021	31/05/2023	3007	0,00	0,00	0,00	12301007	12302006
3949	3350	ESTANTE METALICA C/7 PRAT	36	31/12/2019	169,01	169,01	0	01/01/2021	31/05/2023	3025	0,00	0,00	0,00	12301007	12302006
3950	3347	ESTANTE METALICA C/6 PRAT	11	31/12/2019	202,81	202,81	0	01/01/2021	31/05/2023	3022	0,00	0,00	0,00	12301007	12302006
3951	3219	MESA RETANGULAR ESTRUTURA	25	31/12/2019	214,40	214,40	0	01/01/2021	31/05/2023	3033	0,00	0,00	0,00	12301007	12302006
3952	3218	MESA RETANGULAR ESTRUTURA	25	31/12/2019	214,40	214,40	0	01/01/2021	31/05/2023	3033	0,00	0,00	0,00	12301007	12302006
3953	3217	MESA RETANGULAR ESTRUTURA	25	31/12/2019	120,45	120,45	0	01/01/2021	31/05/2023	3033	0,00	0,00	0,00	12301007	12302006
3954	3216	MESA RETANGULAR ESTRUTURA	40	31/12/2019	120,00	120,00	0	01/01/2021	31/05/2023	3007	0,00	0,00	0,00	12301007	12302006
3955	3211	MESA RETANGULAR ESTRUTURA	25	31/12/2019	183,21	183,21	0	01/01/2021	31/05/2023	3033	0,00	0,00	0,00	12301007	12302006
3961	3179	ARMARIO EM MADEIRA C/2 PO	40	31/12/2019	414,70	414,70	0	01/01/2021	31/05/2023	3007	0,00	0,00	0,00	12301007	12302006
3962	3178	ARQUIVO EM MADEIRA C/4 GA	40	31/12/2019	361,86	361,86	0	01/01/2021	31/05/2023	3007	0,00	0,00	0,00	12301007	12302006
3965	3169	ESTACAO DE TRABALHO EM L	40	31/12/2019	339,29	339,29	0	01/01/2021	31/05/2023	3007	0,00	0,00	0,00	12301007	12302006
3966	3168	ESTACAO DE TRABALHO EM L	40	31/12/2019	339,29	339,29	0	01/01/2021	31/05/2023	3007	0,00	0,00	0,00	12301007	12302006
3985	3033	ARMARIO METALICO C/1 PORT	10	31/12/2019	365,40	365,40	0	01/01/2021	31/05/2023	3012	0,00	0,00	0,00	12301007	12302006
4188	1960	MESA RETANGULAR ESTRUTURA	25	31/12/2019	214,40	214,40	0	01/01/2021	31/05/2023	3033	0,00	0,00	0,00	12301007	12302006
4189	1955	ARQUIVO METALICO C/4 GAVE	25	31/12/2019	637,95	637,95	0	01/01/2021	31/05/2023	3033	0,00	0,00	0,00	12301007	12302006
4190	1954	ARQUIVO METALICO C/4 GAVE	25	31/12/2019	637,95	637,95	0	01/01/2021	31/05/2023	3033	0,00	0,00	0,00	12301007	12302006
4191	1953	ARQUIVO METALICO C/4 GAVE	25	31/12/2019	637,95	637,95	0	01/01/2021	31/05/2023	3033	0,00	0,00	0,00	12301007	12302006
4197	1591	ARMARIO EM MADEIRA C/2 PO	24	31/12/2019	382,80	382,80	0	01/01/2021	31/05/2023	3032	0,00	0,00	0,00	12301007	12302006
4205	1480	ESTACAO DE TRABALHO EM L	36	31/12/2019	295,96	295,96	0	01/01/2021	31/05/2023	3025	0,00	0,00	0,00	12301007	12302006
4206	1478	ARQUIVO EM MADEIRA C/4 GA	25	31/12/2019	306,19	306,19	0	01/01/2021	31/05/2023	3033	0,00	0,00	0,00	12301007	12302006
4208	1459	ARMARIO EM MADEIRA C/1 PO	11	31/12/2019	365,40	365,40	0	01/01/2021	31/05/2023	3022	0,00	0,00	0,00	12301007	12302006
4212	1425	ESTACAO DE TRABALHO EM L	40	31/12/2019	169,64	169,64	0	01/01/2021	31/05/2023	3007	0,00	0,00	0,00	12301007	12302006
4220	1174	GAVETEIRO EM MADEIRA C/2	8	31/12/2019	294,00	294,00	0	01/01/2021	31/05/2023	3028	0,00	0,00	0,00	12301007	12302006
4221	1173	ARMARIO EM MADEIRA C/2 PO	8	31/12/2019	478,50	478,50	0	01/01/2021	31/05/2023	3028	0,00	0,00	0,00	12301007	12302006
4222	1148	ARMARIO EM MADEIRA C/2 PO	8	31/12/2019	478,50	478,50	0	01/01/2021	31/05/2023	3028	0,00	0,00	0,00	12301007	12302006
4223	1111	ESTACAO DE TRABALHO ESTRU	40	31/12/2019	156,59	156,59	0	01/01/2021	31/05/2023	3007	0,00	0,00	0,00	12301007	12302006
4224	1110	ARMARIO EM MADEIRA C/2 PO	25	31/12/2019	350,90	350,90	0	01/01/2021	31/05/2023	3033	0,00	0,00	0,00	12301007	12302006
4225	1089	ESTACAO DE TRABALHO ESTRU	40	31/12/2019	156,59	156,59	0	01/01/2021	31/05/2023	3007	0,00	0,00	0,00	12301007	12302006
4227	1069	ARMARIO EM MADEIRA C/1 PO	8	31/12/2019	304,50	304,50	0	01/01/2021	31/05/2023	3028	0,00	0,00	0,00	12301007	12302006
4228	1068	ARMARIO METALICO C/2 PORT	11	31/12/2019	149,58	149,58	0	01/01/2021	31/05/2023	3022	0,00	0,00	0,00	12301007	12302006
4229	1053	ARQUIVO METALICO C/4 GAVE	11	31/12/2019	695,94	695,94	0	01/01/2021	31/05/2023	3022	0,00	0,00	0,00	12301007	12302006
4230	1052	ARQUIVO METALICO C/4 GAVE	40	31/12/2019	753,94	753,94	0	01/01/2021	31/05/2023	3007	0,00	0,00	0,00	12301007	12302006
4233	997	ARMARIO EM MADEIRA C/2 PO	8	31/12/2019	319,00	319,00	0	01/01/2021	31/05/2023	3028	0,00	0,00	0,00	12301007	12302006
4234	976	MESA OBLONGA ESTRUTURA EM	8	31/12/2019	195,00	195,00	0	01/01/2021	31/05/2023	3028	0,00	0,00	0,00	12301007	12302006
4257	847	ESTACAO DE TRABALHO EM L	8	31/12/2019	182,69	182,69	0	01/01/2021	31/05/2023	3028	0,00	0,00	0,00	12301007	12302006
4258	843	ARQUIVO METALICO C/4 GAVE	8	31/12/2019	811,93	811,93	0	01/01/2021	31/05/2023	3028	0,00	0,00	0,00	12301007	12302006
4259	828	ARQUIVO METALICO C/4 GAVE	25	31/12/2019	637,95	637,95	0	01/01/2021	31/05/2023	3033	0,00	0,00	0,00	12301007	12302006
4263	649	ARQUIVO METALICO C/4 GAVE	11	31/12/2019	695,94	695,94	0	01/01/2021	31/05/2023	3022	0,00	0,00	0,00	12301007	12302006
4269	251	CONDICIONADOR DE AR TIPO	25	31/12/2019	798,48	798,48	0	01/01/2021	31/05/2023	3033	0,00	0,00	0,00	12301007	12302006
4271	14	ARQUIVO METALICO C/4 GAVE	40	31/12/2019	637,95	637,95	0	01/01/2021	31/05/2023	3007	0,00	0,00	0,00	12301007	12302006
4272	11	ARQUIVO METALICO C/4 GAVE	40	31/12/2019	637,95	637,95	0	01/01/2021	31/05/2023	3007	0,00	0,00	0,00	12301007	12302006
4302	7265	EVAPORADORA INTERNA 30.00	0	09/08/2021	1.524,23	1.524,23	10	09/08/2021	31/05/2023	3016	12,70	279,40	0,00	12301007	12302006
4303	7266	EVAPORADORA INTERNA 30.00	0	09/08/2021	1.524,24	1.524,24	10	09/08/2021	31/05/2023	3016	12,70	279,40	0,00	12301007	12302006
4304	7265	CONDENSADORA EXTERNA 30.0	0	09/08/2021	2.286,35	2.286,35	10	09/08/2021	31/05/2023	3016	19,05	419,10	0,00	12301007	12302006
4305	7266	CONDENSADORA EXTERNA 30.0	0	09/08/2021	2.286,36	2.286,36	10	09/08/2021	31/05/2023	3016	19,05	419,10	0,00	12301007	12302006
4306	7267	EVAPORADORA INTERNA 09.00	0	09/08/2021	539,64	539,64	10	09/08/2021	31/05/2023	3016	4,50	99,00	0,00	12301007	12302006

4307	7268	EVAPORADORA INTERNA 09.00	0	09/08/2021	539,65	539,65	10	09/08/2021	31/05/2023	3016	4,50	99,00	0,00	12301007	12302006
4308	7267	CONDENSADORA EXTERNA 09.0	0	09/08/2021	1.002,20	1.002,20	10	09/08/2021	31/05/2023	3016	8,35	183,70	0,00	12301007	12302006
4309	7268	CONDENSADORA EXTERNA 09.0	0	09/08/2021	1.002,20	1.002,20	10	09/08/2021	31/05/2023	3016	8,35	183,70	0,00	12301007	12302006
4310	7269	EVAPORADORA INTERNA 22.00	0	09/08/2021	1.044,98	1.044,98	10	09/08/2021	31/05/2023	3016	8,71	191,62	0,00	12301007	12302006
4311	7270	EVAPORADORA INTERNA 22.00	0	09/08/2021	1.044,98	1.044,98	10	09/08/2021	31/05/2023	3016	8,71	191,62	0,00	12301007	12302006
4312	7271	EVAPORADORA INTERNA 22.00	0	09/08/2021	1.044,98	1.044,98	10	09/08/2021	31/05/2023	3016	8,71	191,62	0,00	12301007	12302006
4313	7272	EVAPORADORA INTERNA 22.00	0	09/08/2021	1.044,98	1.044,98	10	09/08/2021	31/05/2023	3016	8,71	191,62	0,00	12301007	12302006
4314	7273	EVAPORADORA INTERNA 22.00	0	09/08/2021	1.044,98	1.044,98	10	09/08/2021	31/05/2023	3016	8,71	191,62	0,00	12301007	12302006
4315	7274	EVAPORADORA INTERNA 22.00	0	09/08/2021	1.045,02	1.045,02	10	09/08/2021	31/05/2023	3016	8,71	191,62	0,00	12301007	12302006
4316	7269	CONDENSADORA EXTERNA 22.0	0	09/08/2021	1.940,68	1.940,68	10	09/08/2021	31/05/2023	3016	16,17	355,74	0,00	12301007	12302006
4317	7270	CONDENSADORA EXTERNA 22.0	0	09/08/2021	1.940,68	1.940,68	10	09/08/2021	31/05/2023	3016	16,17	355,74	0,00	12301007	12302006
4318	7271	CONDENSADORA EXTERNA 22.0	0	09/08/2021	1.940,68	1.940,68	10	09/08/2021	31/05/2023	3016	16,17	355,74	0,00	12301007	12302006
4319	7272	CONDENSADORA EXTERNA 22.0	0	09/08/2021	1.940,68	1.940,68	10	09/08/2021	31/05/2023	3016	16,17	355,74	0,00	12301007	12302006
4320	7273	CONDENSADORA EXTERNA 22.0	0	09/08/2021	1.940,68	1.940,68	10	09/08/2021	31/05/2023	3016	16,17	355,74	0,00	12301007	12302006
4321	7274	CONDENSADORA EXTERNA 22.0	0	09/08/2021	1.940,73	1.940,73	10	09/08/2021	31/05/2023	3016	16,17	355,74	0,00	12301007	12302006
4380	7313	EVAPORADORA INTERNA 12.00	8	10/05/2022	667,01	667,01	10	10/05/2022	31/05/2023	3028	5,56	72,28	0,00	12301007	12302006
4381	7314	EVAPORADORA INTERNA 12.00	8	10/05/2022	667,01	667,01	10	10/05/2022	31/05/2023	3028	5,56	72,28	0,00	12301007	12302006
4382	7315	CONDENSADORA EXTERNA 12.0	8	10/05/2022	1.238,74	1.238,74	10	10/05/2022	31/05/2023	3028	10,32	134,16	0,00	12301007	12302006
4383	7316	CONDENSADORA EXTERNA 12.0	8	10/05/2022	1.238,74	1.238,74	10	10/05/2022	31/05/2023	3028	10,32	134,16	0,00	12301007	12302006
4423	7355	MAQUINA DE FATIAR FRIOS	4	22/08/2022	2.082,37	2.082,37	10	22/08/2022	31/05/2023	1013	17,35	173,50	0,00	12301007	12302006
4424	7356	LIIQUIDIFICADOR INDUSTRIAL	4	22/08/2022	2.011,15	2.011,15	10	22/08/2022	31/05/2023	1013	16,76	167,60	0,00	12301007	12302006
Total Parcial de Registros Impressos:..			246			224.660,21					988,96	53.812,49	17,66		

Acumulado	NºBens	Valor Até 95	NºBens	Valor Após 95	NºBens	Valor Reavaliação	NºBens	Valor Total
Val. Original:	0,00	111	124.043,92	135	100.616,29	246	224.660,21	
Depreciado:	0,00		53.812,49		0,00		53.812,49	

Grupo: 1		Sub-Grupo: Móveis e Instalações Ambulatoriais														183
720	6080	NEBULIZADOR MCA INALAMED	6	20/05/2014	2.480,00	2.480,00	10	01/01/2021	31/05/2023	1041	20,67	2.252,76	0,00	12301008	12302007	
1542	8001	MOTOR GERADOR 450KVA NT 8	18	27/09/2019	90.000,00	90.000,00	10	01/01/2021	31/05/2023	3017	749,97	33.749,10	0,00	12301008	12302007	
1545	8004	BETONEIRA MENEGOTTI 400L	45	29/07/2019	3.750,00	3.750,00	10	01/01/2021	31/05/2023	3011	31,25	1.468,75	0,00	12301008	12302007	
3292	6693	MACA	6	31/12/2019	292,44	292,44	0	01/01/2021	31/05/2023	1041	0,00	0,00	0,00	12301008	12302007	
3566	6080	NEBULIZADOR MCA INALAMED	6	31/12/2019	802,13	802,13	0	01/01/2021	31/05/2023	1041	0,00	0,00	0,00	12301008	12302007	
4235	968	LUXIMETRO MCA INSTRUTHERM	6	31/12/2019	251,31	251,31	0	01/01/2021	31/05/2023	1041	0,00	0,00	0,00	12301008	12302007	
4236	967	DECIBELIMETRO MCA INSTRUT	6	31/12/2019	770,00	770,00	0	01/01/2021	31/05/2023	1041	0,00	0,00	0,00	12301008	12302007	
Total Parcial de Registros Impressos:..			7			98.345,88					801,89	37.470,61	0			

Acumulado	NºBens	Valor Até 95	NºBens	Valor Após 95	NºBens	Valor Reavaliação	NºBens	Valor Total
Val. Original:	0,00	3	96.230,00	4	2.115,88	7	98.345,88	
Depreciado:	0,00		37.470,61		0,00		37.470,61	

Grupo: 1		Sub-Grupo: Ferramentas e Instrumentos - Administrativo														183
4374	7309	DETECTOR ALTAIR SX COM BO	6	16/03/2022	5.407,05	5.407,05	10	16/03/2022	31/05/2023	1041	45,06	675,90	0,00	12301009	12303028	
Total Parcial de Registros Impressos:..			1			5.407,05					45,06	675,90	0			

Acumulado	NºBens	Valor Até 95	NºBens	Valor Após 95	NºBens	Valor Reavaliação	NºBens	Valor Total
Val. Original:	0,00	1	5.407,05		0,00	1	5.407,05	
Depreciado:	0,00		675,90		0,00		675,90	

Grupo: 1		Sub-Grupo: Ferramentas e Instrumentos - Indústria														183
866	6416	PROGRAMADOR HART MODELO B	45	16/10/2018	8.750,00	8.750,00	10	01/01/2021	31/05/2023	3011	72,91	4.083,14	0,00	12301009	12302008	
964	6574	SERVIDOR WIRELESS COMPANY	36	21/08/2019	420,43	420,43	10	01/01/2021	31/05/2023	3025	3,50	161,06	0,00	12301009	12302008	
965	6575	TERMINAL WIRELESS COMPANY	36	21/08/2019	498,82	498,82	10	01/01/2021	31/05/2023	3025	4,16	191,31	0,00	12301009	12302008	
966	6576	TERMINAL WIRELESS COMPANY	36	21/08/2019	498,82	498,82	10	01/01/2021	31/05/2023	3025	4,16	191,31	0,00	12301009	12302008	
967	6577	TERMINAL WIRELESS COMPANY	36	21/08/2019	498,82	498,82	10	01/01/2021	31/05/2023	3025	4,16	191,31	0,00	12301009	12302008	
968	6578	TERMINAL WIRELESS COMPANY	36	21/08/2019	498,83	498,83	10	01/01/2021	31/05/2023	3025	4,16	191,31	0,00	12301009	12302008	



993	6627	TRANSMISSOR INTELIGENTE D	32	04/10/2019	4.862,82	4.862,82	10	01/01/2021	31/05/2023	3055	40,52	1.782,93	0,00	12301009	12302008	
994	6628	TRANSMISSOR INTELIGENTE D	32	04/10/2019	4.862,82	4.862,82	10	01/01/2021	31/05/2023	3055	40,52	1.782,93	0,00	12301009	12302008	
995	6629	TRANSMISSOR INTELIGENTE D	32	04/10/2019	4.862,82	4.862,82	10	01/01/2021	31/05/2023	3055	40,52	1.782,93	0,00	12301009	12302008	
996	6630	TRANSMISSOR PRESSAO DIFER	32	04/10/2019	3.403,88	3.403,88	10	01/01/2021	31/05/2023	3055	28,36	1.247,93	0,00	12301009	12302008	
997	6631	TRANSMISSOR PRESSAO DIFER	32	04/10/2019	3.403,88	3.403,88	10	01/01/2021	31/05/2023	3055	28,36	1.247,93	0,00	12301009	12302008	
998	6632	TRANSMISSOR PRESSAO DIFER	32	04/10/2019	3.403,88	3.403,88	10	01/01/2021	31/05/2023	3055	28,36	1.247,93	0,00	12301009	12302008	
999	6633	TRANSMISSOR PRESSAO DIFER	32	04/10/2019	3.403,88	3.403,88	10	01/01/2021	31/05/2023	3055	28,36	1.247,93	0,00	12301009	12302008	
1000	6634	TRANSMISSOR PRESSAO DIFER	32	04/10/2019	3.403,88	3.403,88	10	01/01/2021	31/05/2023	3055	28,36	1.247,93	0,00	12301009	12302008	
1089	6760	MEGOMETRO DIGITAL MCA MIN	10	17/04/2020	1.538,60	1.538,60	15	01/01/2021	31/05/2023	3012	19,23	720,49	0,00	12301009	12302008	
1397	7092	CALIBRADOR DE TEMPERATURA	10	18/08/2020	13.612,50	13.612,50	15	01/01/2021	31/05/2023	3012	170,16	5.692,13	0,00	12301009	12302008	
1398	7093	CALIBRADOR DE PRESSAO MCA	10	18/08/2020	12.705,00	12.705,00	15	01/01/2021	31/05/2023	3012	158,81	5.312,45	0,00	12301009	12302008	
1399	7094	BOMBA MANUAL PNEUMATICA P	10	18/08/2020	4.991,25	4.991,25	15	01/01/2021	31/05/2023	3012	62,39	2.087,05	0,00	12301009	12302008	
1400	7095	CONTROLADOR DIGITAL UNIVE	10	18/08/2020	1.452,00	1.452,00	15	01/01/2021	31/05/2023	3012	18,15	607,15	0,00	12301009	12302008	
1401	7096	CONTROLADOR DIGITAL UNIVE	10	18/08/2020	1.452,00	1.452,00	15	01/01/2021	31/05/2023	3012	18,15	607,15	0,00	12301009	12302008	
1402	7097	CONTROLADOR DIGITAL UNIVE	10	18/08/2020	1.452,00	1.452,00	15	01/01/2021	31/05/2023	3012	18,15	607,15	0,00	12301009	12302008	
1403	7098	CONTROLADOR DIGITAL UNIVE	10	18/08/2020	1.452,00	1.452,00	15	01/01/2021	31/05/2023	3012	18,15	607,15	0,00	12301009	12302008	
2027	8514	MARTELO ROMPEDOR POT 1500	45	24/07/2020	4.809,75	4.809,75	15	01/01/2021	31/05/2023	3011	60,12	2.059,60	0,00	12301009	12302008	
3011	7028	MOTO ESMERIL DE COLUNA C/	40	31/12/2019	106,59	106,59	0	01/01/2021	31/05/2023	3007	0,00	0,00	0,00	12301009	12302008	
3012	7027	MOTO ESMERIL DE COLUNA C/	40	31/12/2019	106,59	106,59	0	01/01/2021	31/05/2023	3007	0,00	0,00	0,00	12301009	12302008	
3219	6813	MOTO ESMERIL DE COLUNA C/	10	31/12/2019	363,48	363,48	0	01/01/2021	31/05/2023	3012	0,00	0,00	0,00	12301009	12302008	
3762	4737	CALIBRADOR PNEUMATICO PNE	36	31/12/2019	278,55	278,55	0	01/01/2021	31/05/2023	3025	0,00	0,00	0,00	12301009	12302008	
3830	4412	ESTACAO TOTAL MCA LEICA M	8	31/12/2019	5.324,29	5.324,29	0	01/01/2021	31/05/2023	3028	0,00	0,00	0,00	12301009	12302008	
4179	2227	MOTO ESMERIL DE COLUNA C/	10	31/12/2019	2.339,53	2.339,53	0	01/01/2021	31/05/2023	3012	0,00	0,00	0,00	12301009	12302008	
4186	2092	MOTO ESMERIL DE COLUNA C/	40	31/12/2019	2.339,53	2.339,53	0	01/01/2021	31/05/2023	3007	0,00	0,00	0,00	12301009	12302008	
4379	7312	TRANSMISSOR DE NIVEL CAPA	31	29/04/2022	7.792,10	7.792,10	10	29/04/2022	31/05/2023	3041	64,93	909,02	0,00	12301009	12302008	
4410	7343	TRANSMISSOR DE PRESSAO SM	31	30/06/2022	5.460,44	5.460,44	15	30/06/2022	31/05/2023	3041	68,26	819,12	0,00	12301009	12302008	
4411	7344	TRANSMISSOR INTELIGENTE D	31	30/06/2022	7.108,89	7.108,89	15	30/06/2022	31/05/2023	3041	88,86	1.066,32	0,00	12301009	12302008	
4412	7345	TRANSMISSOR INTELIGENTE D	31	30/06/2022	7.108,89	7.108,89	15	30/06/2022	31/05/2023	3041	88,86	1.066,32	0,00	12301009	12302008	
4413	7346	TRANSMISSOR INTELIGENTE D	31	30/06/2022	4.945,31	4.945,31	15	30/06/2022	31/05/2023	3041	61,82	741,84	0,00	12301009	12302008	
4414	7347	TRANSMISSOR INTELIGENTE D	31	30/06/2022	4.945,32	4.945,32	15	30/06/2022	31/05/2023	3041	61,82	741,84	0,00	12301009	12302008	
4426	7358	HTCOM-USB: TABLET (WINDOW	0	24/08/2022	8.136,48	8.136,48	15	24/08/2022	31/05/2023	3012	101,71	1.017,10	0,00	12301009	12302008	
Total Parcial de Registros Impressos.:					37		142.594,67					1.435,98	41.259,76	0		

Acumulado	NºBens	Valor Até 95	NºBens	Valor Após 95	NºBens	Valor Reavaliação	NºBens	Valor Total	
Val. Original:		0,00	30	131.736,11		7	10.858,56	37	142.594,67
Depreciado:		0,00		41.259,76			0,00		41.259,76

Grupo: 1	Sub-Grupo: Equipamentos de Laboratório - Indústria													183	
28	872	SACARIMETRO MCA ACATEC MO	9	15/05/2017	38.000,00	38.000,00	10	01/01/2021	31/05/2023	3030	316,65	23.116,20	0,00	12301017	12302015
668	5941	ESPECTROFOTOMETRO MCA BEL	9	26/06/2013	2.560,00	2.560,00	10	01/01/2021	31/05/2023	3030	21,33	2.559,90	0,00	12301017	12302015
671	5955	MICROSCOPIO MCA BEL PHOTO	9	11/07/2013	4.175,00	4.175,00	10	01/01/2021	31/05/2023	3030	34,79	4.140,16	0,00	12301017	12302015
796	6213	CENTRIFUGA MCA FANEM MOD	9	20/05/2016	3.226,44	3.226,44	10	01/01/2021	31/05/2023	3030	26,89	2.285,48	0,00	12301017	12302015
803	6228	DETERMINADOR DE UMIDADE M	3	07/10/2016	4.121,25	4.121,25	10	01/01/2021	31/05/2023	1015	34,34	2.747,39	0,00	12301017	12302015
821	6268	POLARIMETRO MCA ANTON PAA	9	15/05/2017	38.000,00	38.000,00	10	01/01/2021	31/05/2023	3030	316,65	23.116,20	0,00	12301017	12302015
850	6358	REFRATOMETRO MCA ACATEC M	9	09/06/2018	17.000,00	17.000,00	10	01/01/2021	31/05/2023	3030	141,66	8.499,80	0,00	12301017	12302015
864	6414	CHAPA AQUECEDORA A GAS EM	8	04/09/2018	3.500,00	3.500,00	10	01/01/2021	31/05/2023	3006	29,17	1.662,60	0,00	12301017	12302015
868	6418	ESPECTROFOTOMETRO MCA HAC	9	29/10/2018	27.200,00	27.200,00	10	01/01/2021	31/05/2023	3030	226,66	12.693,14	0,00	12301017	12302015
1215	6905	BALANCA ELETRONICA CAP S1	9	16/04/2019	3.300,00	3.300,00	10	01/01/2021	31/05/2023	3030	27,50	1.375,00	0,00	12301017	12302015
1217	6907	CENTRIFUGA MCA FANEM MOD	9	16/06/2015	2.000,00	2.000,00	10	01/01/2021	31/05/2023	3030	16,67	1.600,10	0,00	12301017	12302015
1218	6908	AGITADOR MAGNETICO MCA TE	9	27/04/2015	4.950,00	4.950,00	10	01/01/2021	31/05/2023	3030	41,25	4.042,50	0,00	12301017	12302015
1221	6911	PHMETRO MCA DIGIMED MOD D	9	24/04/2019	3.850,00	3.850,00	10	01/01/2021	31/05/2023	3030	32,08	1.604,07	0,00	12301017	12302015
1229	6919	REFRATOMETRO MCA REICHERT	9	09/06/2018	17.000,00	17.000,00	10	01/01/2021	31/05/2023	3030	141,66	8.499,80	0,00	12301017	12302015
1231	6921	BETONEIRA CAP 150 L MCA M	9	27/04/2018	1.500,00	1.500,00	10	01/01/2021	31/05/2023	3030	12,50	775,00	0,00	12301017	12302015
1297	6987	BALANCA ELETRONICA CAP 30	8	06/06/2016	941,00	941,00	10	01/01/2021	31/05/2023	3006	7,84	658,65	0,00	12301017	12302015
1506	7201	CENTRIFUGA MCA FANEM MOD	9	09/05/2018	6.900,00	6.900,00	10	01/01/2021	31/05/2023	3030	57,50	3.507,50	0,00	12301017	12302015
2862	7201	CENTRIFUGA MCA FANEM MOD	9	31/12/2019	948,57	948,57	0	01/01/2021	31/05/2023	3030	0,00	0,00	0,00	12301017	12302015



3051	6987	BALANCA ELETRONICA CAP 30	8	31/12/2019	1.270,88	1.270,88	0	01/01/2021	31/05/2023	3006	0,00	0,00	0,00	12301017	12302015	
3117	6921	BETONEIRA CAP 150 L MCA M	9	31/12/2019	1.011,08	1.011,08	0	01/01/2021	31/05/2023	3030	0,00	0,00	0,00	12301017	12302015	
3118	6920	ESTUFA POT 1500 W MCA EQU	9	31/12/2019	250,00	250,00	0	01/01/2021	31/05/2023	3030	0,00	0,00	0,00	12301017	12302015	
3119	6919	REFRATOMETRO MCA REICHERT	9	31/12/2019	7.231,91	7.231,91	0	01/01/2021	31/05/2023	3030	0,00	0,00	0,00	12301017	12302015	
3127	6911	PHMETRO MCA DIGIMED MOD D	9	31/12/2019	3.085,97	3.085,97	0	01/01/2021	31/05/2023	3030	0,00	0,00	0,00	12301017	12302015	
3128	6910	CONDUTIVIMETRO MCA DIGIME	9	31/12/2019	3.912,99	3.912,99	0	01/01/2021	31/05/2023	3030	0,00	0,00	0,00	12301017	12302015	
3129	6909	AGITADOR MAGNETICO MCA QU	9	31/12/2019	1.003,56	1.003,56	0	01/01/2021	31/05/2023	3030	0,00	0,00	0,00	12301017	12302015	
3130	6908	AGITADOR MAGNETICO MCA TE	9	31/12/2019	1.003,56	1.003,56	0	01/01/2021	31/05/2023	3030	0,00	0,00	0,00	12301017	12302015	
3131	6907	CENTRIFUGA MCA FANEM MOD	9	31/12/2019	1.477,57	1.477,57	0	01/01/2021	31/05/2023	3030	0,00	0,00	0,00	12301017	12302015	
3132	6906	BALANCA ELETRONICA CAP 41	9	31/12/2019	2.586,48	2.586,48	0	01/01/2021	31/05/2023	3030	0,00	0,00	0,00	12301017	12302015	
3133	6905	BALANCA ELETRONICA CAP 51	9	31/12/2019	2.793,00	2.793,00	0	01/01/2021	31/05/2023	3030	0,00	0,00	0,00	12301017	12302015	
3134	6904	PHMETRO MCA DIGIMED MOD D	9	31/12/2019	3.085,97	3.085,97	0	01/01/2021	31/05/2023	3030	0,00	0,00	0,00	12301017	12302015	
3135	6903	CONDUTIVIMETRO MCA DIGIME	9	31/12/2019	166,67	166,67	0	01/01/2021	31/05/2023	3030	0,00	0,00	0,00	12301017	12302015	
3194	6838	BALANCA ELETRONICA CAP 15	11	31/12/2019	475,27	475,27	0	01/01/2021	31/05/2023	3022	0,00	0,00	0,00	12301017	12302015	
3421	6418	ESPECTROFOTOMETRO MCA HAC	9	31/12/2019	30.555,00	30.555,00	0	01/01/2021	31/05/2023	3030	0,00	0,00	0,00	12301017	12302015	
3424	6414	CHAPA AQUECEDORA A GAS EM	8	31/12/2019	1.845,68	1.845,68	0	01/01/2021	31/05/2023	3006	0,00	0,00	0,00	12301017	12302015	
3438	6358	REFRATOMETRO MCA ACATEC M	9	31/12/2019	4.526,74	4.526,74	0	01/01/2021	31/05/2023	3030	0,00	0,00	0,00	12301017	12302015	
3466	6268	POLARIMETRO MCA ANTON PAA	9	31/12/2019	55.200,38	55.200,38	0	01/01/2021	31/05/2023	3030	0,00	0,00	0,00	12301017	12302015	
3483	6228	DETERMINADOR DE UMIDADE M	3	31/12/2019	2.333,33	2.333,33	0	01/01/2021	31/05/2023	1015	0,00	0,00	0,00	12301017	12302015	
3490	6213	CENTRIFUGA MCA FANEM MOD	9	31/12/2019	948,57	948,57	0	01/01/2021	31/05/2023	3030	0,00	0,00	0,00	12301017	12302015	
3518	6162	PHMETRO MCA DIGIMED MOD D	9	31/12/2019	2.236,21	2.236,21	0	01/01/2021	31/05/2023	3030	0,00	0,00	0,00	12301017	12302015	
3519	6161	CONDUTIVIMETRO MCA DIGIME	9	31/12/2019	3.912,99	3.912,99	0	01/01/2021	31/05/2023	3030	0,00	0,00	0,00	12301017	12302015	
3520	6160	DETERMINADOR DE ALCARAR MC	9	31/12/2019	2.581,57	2.581,57	0	01/01/2021	31/05/2023	3030	0,00	0,00	0,00	12301017	12302015	
3615	5955	MICROSCOPIO MCA BEL PHOTO	9	31/12/2019	3.398,50	3.398,50	0	01/01/2021	31/05/2023	3030	0,00	0,00	0,00	12301017	12302015	
3618	5941	ESPECTROFOTOMETRO MCA BEL	9	31/12/2019	6.969,20	6.969,20	0	01/01/2021	31/05/2023	3030	0,00	0,00	0,00	12301017	12302015	
3978	3065	CAPELA DE EXAUSTO ESTRUT	9	31/12/2019	1.775,52	1.775,52	0	01/01/2021	31/05/2023	3030	0,00	0,00	0,00	12301017	12302015	
3979	3063	BALANCA ANALITICA CAP 215	9	31/12/2019	1.880,62	1.880,62	0	01/01/2021	31/05/2023	3030	0,00	0,00	0,00	12301017	12302015	
3980	3061	ESTUFA DE SECAGEM E ESTER	9	31/12/2019	734,40	734,40	0	01/01/2021	31/05/2023	3030	0,00	0,00	0,00	12301017	12302015	
3983	3056	DETERMINADOR DE ALCARAR MC	9	31/12/2019	2.581,57	2.581,57	0	01/01/2021	31/05/2023	3030	0,00	0,00	0,00	12301017	12302015	
4251	875	AGITADOR MECANICO MCA MAR	9	31/12/2019	3.060,29	3.060,29	0	01/01/2021	31/05/2023	3030	0,00	0,00	0,00	12301017	12302015	
4252	874	AGITADOR MECANICO MCA MAR	9	31/12/2019	3.060,29	3.060,29	0	01/01/2021	31/05/2023	3030	0,00	0,00	0,00	12301017	12302015	
4253	872	SACARIMETRO MCA ACATEC MO	9	31/12/2019	5.501,54	5.501,54	0	01/01/2021	31/05/2023	3030	0,00	0,00	0,00	12301017	12302015	
4254	871	ESTUFA MCA MARCONI	9	31/12/2019	993,60	993,60	0	01/01/2021	31/05/2023	3030	0,00	0,00	0,00	12301017	12302015	
4256	856	AGITADOR MECANICO MCA MAR	9	31/12/2019	3.060,29	3.060,29	0	01/01/2021	31/05/2023	3030	0,00	0,00	0,00	12301017	12302015	
4261	760	AUTOCLAVE MCA FANEM MOD 3	6	31/12/2019	690,00	690,00	0	01/01/2021	31/05/2023	1041	0,00	0,00	0,00	12301017	12302015	
4274	7233	TURBIDIMETRO DE BANCADA P	9	20/04/2021	7.590,46	7.590,46	10	20/04/2021	31/05/2023	3064	63,25	1.644,50	0,00	12301017	12302015	
4275		MICROSCOPIO NIKON ECLIPSE	9	18/05/2021	15.195,43	15.195,43	10	18/05/2021	31/05/2023	3030	126,62	3.165,50	0,00	12301017	12302015	
4325	7278	MEDIDOR DE UMIDADE PORTAT	54	16/08/2021	5.396,33	5.396,33	10	16/08/2021	31/05/2023	3046	44,97	989,34	0,00	12301017	12302015	
4336		PH-METRO DIGIMED DM-22	9	31/08/2021	4.659,68	4.659,68	10	31/08/2021	31/05/2023	3030	38,83	854,26	0,00	12301017	12302015	
4337		PH-METRO DIGIMED DM-22	54	31/08/2021	4.659,70	4.659,70	10	31/08/2021	31/05/2023	3046	38,83	854,26	0,00	12301017	12302015	
4344	7282	PH-METRO DIGIMED DM-22	9	08/09/2021	4.667,85	4.667,85	10	08/09/2021	31/05/2023	3030	38,90	816,90	0,00	12301017	12302015	
4361	7297	DESTILADOR DE ALCOL T MI	54	13/10/2021	6.302,47	6.302,47	10	13/10/2021	31/05/2023	3030	52,52	1.050,40	0,00	12301017	12302015	
4362	7298	DESTILADOR DE ALCOL T MI	0	13/10/2021	6.302,48	6.302,48	10	13/10/2021	31/05/2023	3046	52,52	1.050,40	0,00	12301017	12302015	
4425	7357	AGITADOR MAGNETICO TE-080	9	24/08/2022	1.280,33	1.280,33	10	24/08/2022	31/05/2023	3030	10,67	106,70	0,00	12301017	12302015	
4428	7359	BANHO MARIA TE-056 MAG TE	9	17/11/2022	4.903,02	4.903,02	10	17/11/2022	31/05/2023	3030	40,86	286,02	0,00	12301017	12302015	
Total Parcial de Registros Impressos::				63		407.331,21						1.993,11	113.701,77	0		

Acumulado	NºBens	Valor Até 95	NºBens	Valor Após 95	NºBens	Valor Reavaliação	NºBens	Valor Total
Val. Original:	0,00	27	239.181,44	36	168.149,77	63	407.331,21	
Depreciado:	0,00		113.701,77		0,00		113.701,77	

Grupo: 1	Sub-Grupo: Máquinas e Equipamentos - Administrativo														
10	80	MAQ CAFE NESPRESSO	0	29/04/2013	950,00	950,00	10	01/01/2021	31/05/2023	4003	0,00	950,00	0,00	12301011	12302010
869	6419	GPS GARMIN ETREX 30X	0	30/10/2018	1.308,50	1.308,50	10	01/01/2021	31/05/2023	4005	10,90	610,51	0,00	12301011	12302010
1020	6690	BOMBA DOSADORA VAZAO 3-9	3	04/10/2019	3.609,02	3.609,02	10	01/01/2021	31/05/2023	1014	30,07	1.323,16	0,00	12301011	12302010
1308	6998	MEDIDOR DE GAS MCA MSA MO	6	09/04/2015	6.268,12	6.268,12	10	01/01/2021	31/05/2023	1041	52,23	5.118,84	0,00	12301011	12302010

1536	7232	LIQUIDIFICADOR INDUSTRIAL	4	22/10/2020	680,00	680,00	10	01/01/2021	31/05/2023	1013	5,67	177,60	0,00	12301011	12302010
2343	1000116	BOMBA SUBMERSA VAZAO 9-2	3	31/12/2019	6.720,34	6.720,34	0	01/01/2021	31/05/2023	1014	0,00	0,00	0,00	12301011	12302010
3040	6998	MEDIDOR DE GAS MCA MSA MO	6	31/12/2019	5.770,96	5.770,96	0	01/01/2021	31/05/2023	1041	0,00	0,00	0,00	12301011	12302010
3295	6690	BOMBA DOSADORA VAZAO 3-9	3	31/12/2019	3.473,51	3.473,51	0	01/01/2021	31/05/2023	1014	0,00	0,00	0,00	12301011	12302010
3662	5719	TORRE DE RADIO ESTRUTURA	1	31/12/2019	35.437,50	35.437,50	0	01/01/2021	31/05/2023	1035	0,00	0,00	0,00	12301011	12302010
3763	4736	PRENSA DE ENFARDAMENTO DI	1	31/12/2019	77.400,00	77.400,00	0	01/01/2021	31/05/2023	1042	0,00	0,00	0,00	12301011	12302010
3844	4284	TANQUE CILINDRICO VERTICA	3	31/12/2019	50.606,73	50.606,73	0	01/01/2021	31/05/2023	1014	0,00	0,00	0,00	12301011	12302010
3970	3120	CARRO AUXILIAR P/EQUIPAME	6	31/12/2019	347,76	347,76	0	01/01/2021	31/05/2023	1041	0,00	0,00	0,00	12301011	12302010
Total Parcial de Registros Impressos:..			12		192.572,44						98,87	8.180,11	0		

Acumulado	NºBens	Valor Até 95	NºBens	Valor Após 95	NºBens	Valor Reavaliação	NºBens	Valor Total
Val. Original:			5	12.815,64	7	179.756,80	12	192.572,44
Depreciado:			0,00	8.180,11		0,00		8.180,11

Grupo: 1		Sub-Grupo: Máquinas e Equipamentos - Indústria										183			
6	13	MOTORREDUTOR REDUCAO 1X11	67	16/03/2020	2.359,50	2.359,50	10	01/01/2021	31/05/2023	3065	19,66	757,23	3,79	12301011	12302010
8	15	MOTOR ELETRICO POT 5 CV M	67	16/03/2020	0,01	0,01	10	01/01/2021	31/05/2023	3065	0,00	0,00	0,00	12301011	12302010
64	1356	CARRO AUXILIAR ESTRUTURA	8	05/08/2011	1.050,00	1.050,00	10	01/01/2021	31/05/2023	3006	0,00	1.050,00	0,00	12301011	12302010
65	1357	CARRO AUXILIAR ESTRUTURA	8	05/08/2011	1.050,00	1.050,00	10	01/01/2021	31/05/2023	3006	0,00	1.050,00	0,00	12301011	12302010
116	2449	BOMBA CENTRIFUGA MCA EQUI	32	10/02/2020	26.113,95	26.113,95	10	01/01/2021	31/05/2023	3055	217,61	8.636,98	30,81	12301011	12302010
223	2661	BOMBA CENTRIFUGA VAZAO 24	11	06/08/2019	30.511,71	30.511,71	10	01/01/2021	31/05/2023	3022	254,25	11.695,75	0,00	12301011	12302010
260	2793	BOMBA CENTRIFUGA VAZAO 24	11	17/07/2018	16.500,00	16.500,00	10	01/01/2021	31/05/2023	3022	137,49	8.112,21	0,00	12301011	12302010
261	2798	BOMBA CENTRIFUGA DIAM ROT	11	17/07/2018	16.500,00	16.500,00	10	01/01/2021	31/05/2023	3022	137,49	8.112,21	0,00	12301011	12302010
263	2803	BOMBA CENTRIFUGA VAZAO 15	11	06/08/2019	18.975,56	18.975,56	10	01/01/2021	31/05/2023	3022	158,12	7.273,69	0,00	12301011	12302010
275	2923	MAQUINA DE SOLDA POT 19-7	10	22/07/2013	3.000,00	3.000,00	10	01/01/2021	31/05/2023	3012	25,00	2.975,00	0,00	12301011	12302010
278	2952	BOMBA CENTRIFUGA VAZAO 50	28	06/08/2019	14.220,26	14.220,26	10	01/01/2021	31/05/2023	3037	118,50	5.451,04	0,00	12301011	12302010
288	2973	REDUTOR DE VELOCIDADE DA	25	29/09/2017	8.745,48	8.745,48	10	01/01/2021	31/05/2023	3033	72,88	5.028,68	0,00	12301011	12302010
386	4157	MAQUINA DE SOLDA C/1 BICO	40	22/07/2013	3.000,00	3.000,00	10	01/01/2021	31/05/2023	3007	25,00	2.975,00	0,00	12301011	12302010
419	4247	BOMBA CENTRIFUGA VAZAO 15	27	01/10/2019	5.600,00	5.600,00	10	01/01/2021	31/05/2023	3035	46,66	2.053,14	0,00	12301011	12302010
422	4254	BOMBA CENTRIFUGA VAZAO 34	15	29/11/2018	41.000,00	41.000,00	10	01/01/2021	31/05/2023	3018	341,65	18.791,20	0,00	12301011	12302010
423	4255	BOMBA CENTRIFUGA VAZAO 34	15	29/03/2019	28.000,00	28.000,00	10	01/01/2021	31/05/2023	3018	233,32	11.899,60	0,00	12301011	12302010
435	4277	BOMBA CENTRIFUGA VAZAO 15	15	30/08/2019	44.270,00	44.270,00	10	01/01/2021	31/05/2023	3018	368,90	16.969,70	0,00	12301011	12302010
454	4457	LAVADORA DE ALTA PRESSAO	10	26/08/2017	2.225,00	2.225,00	10	01/01/2021	31/05/2023	3012	18,54	1.297,87	0,00	12301011	12302010
467	4582	GUINCHO TIPO BRACO GIRATO	10	15/04/2015	12.000,00	12.000,00	10	01/01/2021	31/05/2023	3012	100,00	9.800,00	0,00	12301011	12302010
468	4588	MAQUINA DE SOLDA POT 19-7	10	22/07/2013	3.000,00	3.000,00	10	01/01/2021	31/05/2023	3012	25,00	2.975,00	0,00	12301011	12302010
469	4590	MAQUINA DE SOLDA POT 19-7	10	22/07/2013	3.000,00	3.000,00	10	01/01/2021	31/05/2023	3012	25,00	2.975,00	0,00	12301011	12302010
470	4591	MAQUINA DE SOLDA POT 19-7	10	22/07/2013	3.000,00	3.000,00	10	01/01/2021	31/05/2023	3012	25,00	2.975,00	0,00	12301011	12302010
471	4592	MAQUINA DE SOLDA POT 19-7	10	22/07/2013	3.000,00	3.000,00	10	01/01/2021	31/05/2023	3012	25,00	2.975,00	0,00	12301011	12302010
472	4593	LAVADORA DE ALTA PRESSAO	36	24/07/2013	1.360,00	1.360,00	10	01/01/2021	31/05/2023	3025	11,33	1.348,57	0,00	12301011	12302010
482	4634	COIFA EXAUSTORA ESTRUTURA	8	01/08/2012	2.462,23	2.462,23	10	01/01/2021	31/05/2023	3006	0,00	2.462,23	0,00	12301011	12302010
485	4638	IATO DE AREA CAP 150 L M	10	19/02/2013	4.500,00	4.500,00	10	01/01/2021	31/05/2023	3012	0,00	4.500,00	0,00	12301011	12302010
488	4655	BOMBA CENTRIFUGA VAZAO 80	28	04/04/2017	19.400,00	19.400,00	10	01/01/2021	31/05/2023	3037	161,66	11.963,14	0,00	12301011	12302010
490	4670	BOMBA CENTRIFUGA VAZAO 90	28	12/01/2018	29.500,00	29.500,00	10	01/01/2021	31/05/2023	3037	245,82	15.978,78	0,00	12301011	12302010
506	4713	MOTOR ELETRICO POT 60 CV	11	30/01/2019	18.360,00	18.360,00	10	01/01/2021	31/05/2023	3022	152,99	8.108,71	0,00	12301011	12302010
511	4719	UNIDADE DE FILTRAGEM VAZA	36	25/02/2015	15.550,00	15.550,00	10	01/01/2021	31/05/2023	3025	129,58	12.958,24	0,00	12301011	12302010
512	4720	UNIDADE DE FILTRAGEM VAZA	36	11/11/2016	4.448,00	4.448,00	10	01/01/2021	31/05/2023	3025	37,07	2.928,36	0,00	12301011	12302010
514	4728	BOMBA CENTRIFUGA VAZAO 18	28	15/05/2017	15.583,73	15.583,73	10	01/01/2021	31/05/2023	3037	129,86	9.479,98	0,00	12301011	12302010
515	4731	GUINCHO HIDRAULICO TIPO G	36	04/11/2019	255.000,00	255.000,00	10	01/01/2021	31/05/2023	3025	2.124,92	91.372,77	0,00	12301011	12302010
516	4732	GUINCHO HIDRAULICO TIPO G	40	20/11/2019	4.500,00	4.500,00	10	01/01/2021	31/05/2023	3007	37,50	1.612,50	0,00	12301011	12302010
517	4733	BOMBA DE ENGRENAGEM VAZAO	36	20/11/2019	4.500,00	4.500,00	10	01/01/2021	31/05/2023	3025	37,50	1.612,50	0,00	12301011	12302010
518	4734	MOTOR ELETRICO POT 25 CV	15	20/11/2019	4.500,00	4.500,00	10	01/01/2021	31/05/2023	3018	37,50	1.612,50	0,00	12301011	12302010
519	4735	COMPRESSOR DE AR C/MOTOR	36	20/11/2019	4.500,00	4.500,00	10	01/01/2021	31/05/2023	3025	37,50	1.612,50	0,00	12301011	12302010
522	4739	SERRA POLICORTE	40	18/10/2019	52.600,00	52.600,00	10	01/01/2021	31/05/2023	3007	438,32	19.286,28	0,00	12301011	12302010
523	4740	LAVADORA DE ALTA PRESSAO	36	18/10/2019	57.200,00	57.200,00	10	01/01/2021	31/05/2023	3025	476,65	20.972,85	0,00	12301011	12302010
524	4741	BOMBA CENTRIFUGA VAZAO AP	15	31/10/2019	12.852,50	12.852,50	10	01/01/2021	31/05/2023	3018	107,10	4.712,46	0,00	12301011	12302010
529	4747	MOTOR ELETRICO POT 60 CV	31	30/01/2019	18.360,00	18.360,00	10	01/01/2021	31/05/2023	3041	152,99	8.108,71	0,00	12301011	12302010



Este documento foi gerado pelo usuário 154.***.***-31 em 12/03/2024 19:30:59

Número do documento: 2312131458245000000132534757

<https://pje.tjmt.jus.br:443/pje/Processo/ConsultaDocumento/listView.seam?x=2312131458245000000132534757>

Assinado eletronicamente por: LORENA LARRANHAGAS MAMEDES DE ARRUDA - 13/12/2023 14:58:31

531	4761	FORNO A GAS CAP 160 GRAUS	8	29/12/2017	6.500,00	6.500,00	10	01/01/2021	31/05/2023	3006	54,16	3.574,80	0,00	12301011	12302010
533	4779	GUINCHO HILO ESTRUTURA EM	24	31/03/2018	120.000,00	120.000,00	10	01/01/2021	31/05/2023	3032	999,96	62.998,80	0,00	12301011	12302010
534	4780	TURBINA DO DESFIBRADOR PO	24	16/04/2018	369.950,00	369.950,00	10	01/01/2021	31/05/2023	3032	3.082,79	191.137,16	0,00	12301011	12302010
535	4781	REDUTOR DE VELOCIDADE DO	24	16/04/2018	67.900,00	67.900,00	10	01/01/2021	31/05/2023	3032	565,81	35.080,99	0,00	12301011	12302010
536	4782	REDUTOR DE VELOCIDADE DO	24	16/04/2018	67.900,00	67.900,00	10	01/01/2021	31/05/2023	3032	565,81	35.080,99	0,00	12301011	12302010
537	4795	MOINHO TRITURADOR MCA TRA	9	16/06/2015	3.100,00	3.100,00	10	01/01/2021	31/05/2023	3030	25,83	2.479,90	0,00	12301011	12302010
538	4796	LAVADORA DE ALTA PRESSAO	10	17/07/2018	3.000,00	3.000,00	10	01/01/2021	31/05/2023	3012	25,00	1.475,00	0,00	12301011	12302010
539	4797	CARREGADOR DE BATERIAS CO	18	26/05/2015	735,00	735,00	10	01/01/2021	31/05/2023	3017	6,12	593,98	0,00	12301011	12302010
540	4800	BOMBA CENTRIFUGA VAZAO 24	31	17/07/2018	15.500,00	15.500,00	10	01/01/2021	31/05/2023	3041	129,16	7.620,64	0,00	12301011	12302010
543	4803	LACRADORA DE SILO BAG EST	56	17/08/2018	5.200,00	5.200,00	10	01/01/2021	31/05/2023	3048	43,33	2.513,24	0,00	12301011	12302010
549	4827	BOMBA HELICOIDAL VAZAO 50	10	12/11/2018	25.500,00	25.500,00	10	01/01/2021	31/05/2023	3012	212,49	11.687,22	0,00	12301011	12302010
551	4836	TURBINA CAP 4000 KW MCA D	18	16/02/2017	69.000,00	69.000,00	10	01/01/2021	31/05/2023	3017	574,98	43.699,44	0,00	12301011	12302010
552	4837	REDUTOR DE VELOCIDADE REL	18	16/02/2017	50.000,00	50.000,00	10	01/01/2021	31/05/2023	3017	416,65	31.666,20	0,00	12301011	12302010
555	4848	TANQUE CILINDRICO HORIZON	35	31/12/2018	27.500,00	27.500,00	10	01/01/2021	31/05/2023	3020	229,16	12.374,80	0,00	12301011	12302010
557	4914	BOMBA DE PISTAO DIAM ROTO	21	07/06/2019	20.405,76	20.405,76	10	01/01/2021	31/05/2023	3016	170,04	8.162,07	0,00	12301011	12302010
569	5064	BOMBA DE PISTAO DIAM ROTO	21	07/06/2019	20.405,76	20.405,76	10	01/01/2021	31/05/2023	3016	170,04	8.162,07	0,00	12301011	12302010
582	5109	MAQUINA DE SOLDA POT 14-6	10	18/06/2019	1.050,00	1.050,00	10	01/01/2021	31/05/2023	3012	8,75	420,00	0,00	12301011	12302010
591	5240	BOMBA CENTRIFUGA VAZAO 15	21	04/07/2019	50.198,32	50.198,32	10	01/01/2021	31/05/2023	3016	418,30	19.660,45	0,00	12301011	12302010
608	5557	FURADEIRA DE BANCADA MCA	40	13/04/2011	488,22	488,22	10	01/01/2021	31/05/2023	3007	0,00	488,22	0,00	12301011	12302010
808	6236	COMPRESSOR DE AR DUPLO CA	15	25/11/2016	4.615,00	4.615,00	10	01/01/2021	31/05/2023	3018	38,46	3.038,26	0,00	12301011	12302010
848	6356	LAVADORA LOUCAS POT 5-50	8	31/05/2018	17.800,00	17.800,00	10	01/01/2021	31/05/2023	3006	148,33	9.048,24	0,00	12301011	12302010
854	6367	REFRESQUEIRA EM INOX POT	8	15/06/2018	5.200,00	5.200,00	10	01/01/2021	31/05/2023	3006	43,33	2.599,90	0,00	12301011	12302010
1085	6756	BALANCA SEMIANALITICA CAP	56	27/02/2020	3.407,94	3.407,94	10	01/01/2021	31/05/2023	3048	28,40	1.110,54	4,02	12301011	12302010
1130	6814	ROSQUEADEIRA MCA SUPER-EG	10	17/10/2016	3.540,00	3.540,00	10	01/01/2021	31/05/2023	3012	29,50	2.360,00	0,00	12301011	12302010
1136	6820	REDUTOR DE VELOCIDADE MCA	10	27/11/2018	18.000,00	18.000,00	10	01/01/2021	31/05/2023	3012	149,99	8.249,72	0,00	12301011	12302010
1137	6821	REDUTOR DE VELOCIDADE MCA	10	22/05/2018	14.836,00	14.836,00	10	01/01/2021	31/05/2023	3012	123,63	7.541,54	0,00	12301011	12302010
1150	6834	CARREGADOR DE BATERIAS CO	11	12/05/2016	200,00	200,00	10	01/01/2021	31/05/2023	3022	1,67	141,76	0,00	12301011	12302010
1155	6839	CLIMATIZADOR DIAM 60X350	11	15/10/2019	2.200,00	2.200,00	10	01/01/2021	31/05/2023	3022	18,33	806,57	0,00	12301011	12302010
1156	6840	CLIMATIZADOR DIAM 60X350	11	15/10/2019	2.200,00	2.200,00	10	01/01/2021	31/05/2023	3022	18,33	806,57	0,00	12301011	12302010
1159	6843	MEDIDOR DE VAZAO DIGITAL	11	13/06/2018	14.525,07	14.525,07	10	01/01/2021	31/05/2023	3022	124,04	7.262,46	0,00	12301011	12302010
1160	6844	MEDIDOR DE VAZAO DIGITAL	11	30/08/2019	14.950,00	14.950,00	10	01/01/2021	31/05/2023	3022	124,58	7.370,74	0,00	12301011	12302010
1162	6846	MAQUINA P/CORTE TIPO PLAS	11	28/10/2017	6.928,00	6.928,00	10	01/01/2021	31/05/2023	3022	57,73	3.925,77	0,00	12301011	12302010
1203	6888	MACROMEDIDOR DE VAZAO MCA	25	31/03/2018	11.482,75	11.482,75	10	01/01/2021	31/05/2023	3033	95,69	6.028,45	0,00	12301011	12302010
1204	6889	MACROMEDIDOR DE VAZAO MCA	25	29/10/2015	11.367,75	11.367,75	10	01/01/2021	31/05/2023	3033	94,73	8.715,24	0,00	12301011	12302010
1205	6895	CAMARA FRIA TIPO CONTAIN	8	05/08/2011	1.050,00	1.050,00	10	01/01/2021	31/05/2023	3006	0,00	1.050,00	0,00	12301011	12302010
1341	7032	BOMBA DAGUA VAZAO 100 M3/	40	16/12/2019	3.590,00	3.590,00	10	01/01/2021	31/05/2023	3007	29,92	1.256,60	0,00	12301011	12302010
1423	7118	REDUTOR DE VELOCIDADE MCA	24	29/09/2017	8.745,48	8.745,48	10	01/01/2021	31/05/2023	3032	72,88	5.028,68	0,00	12301011	12302010
1424	7119	REDUTOR DE VELOCIDADE MCA	24	16/09/2015	2.308,50	2.308,50	10	01/01/2021	31/05/2023	3032	19,24	1.789,16	0,00	12301011	12302010
1425	7120	REDUTOR DE VELOCIDADE MCA	24	16/09/2015	16.109,15	16.109,15	10	01/01/2021	31/05/2023	3032	134,24	12.484,50	0,00	12301011	12302010
1433	7128	REDUTOR DE VELOCIDADE MCA	21	29/10/2016	3.425,67	3.425,67	10	01/01/2021	31/05/2023	3016	28,55	2.283,86	0,00	12301011	12302010
1444	7139	LAVADORA DE ALTA PRESSAO	8	26/08/2017	2.225,00	2.225,00	10	01/01/2021	31/05/2023	3006	18,54	1.297,87	0,00	12301011	12302010
1446	7141	SERRA FITA COMP 3150 MM M	8	18/05/2012	331,00	331,00	10	01/01/2021	31/05/2023	3006	0,00	331,00	0,00	12301011	12302010
1453	7148	CARRO AUXILIAREM ACO INOX	8	30/08/2011	860,00	860,00	10	01/01/2021	31/05/2023	3006	0,00	860,00	0,00	12301011	12302010
1461	7156	FORNO ELETRICO CAP 200 GR	8	13/03/2017	7.000,00	7.000,00	10	01/01/2021	31/05/2023	3006	58,33	4.374,90	0,00	12301011	12302010
1472	7167	CARRO AUXILIAR ESTRUTURA	8	05/08/2011	1.050,00	1.050,00	10	01/01/2021	31/05/2023	3006	0,00	1.050,00	0,00	12301011	12302010
1477	7172	CARRO AUXILIAR EM ACO INO	8	30/08/2011	860,00	860,00	10	01/01/2021	31/05/2023	3006	0,00	860,00	0,00	12301011	12302010
1478	7173	CARRO AUXILIAR EM ACO INO	8	30/08/2011	860,00	860,00	10	01/01/2021	31/05/2023	3006	0,00	860,00	0,00	12301011	12302010
1479	7174	CARRO AUXILIAR EM ACO INO	8	30/08/2011	860,00	860,00	10	01/01/2021	31/05/2023	3006	0,00	860,00	0,00	12301011	12302010
1480	7175	CARRO AUXILIAR EM ACO INO	8	30/08/2011	860,00	860,00	10	01/01/2021	31/05/2023	3006	0,00	860,00	0,00	12301011	12302010
1507	7202	CLIMATIZADOR ADIABATICO E	18	01/01/2020	52.600,00	52.600,00	10	01/01/2021	31/05/2023	3017	438,32	17.971,23	0,00	12301011	12302010
1546	8009	FURADEIRA DE BANCADA MCA	10	31/07/2019	1.476,47	1.476,47	10	01/01/2021	31/05/2023	3012	12,30	578,17	0,00	12301011	12302010
1547	8016	BOMBA CENTRIFUGA VAZAO 17	32	06/08/2019	36.733,85	36.733,85	10	01/01/2021	31/05/2023	3055	306,10	14.080,87	0,00	12301011	12302010
1548	8017	MOTOR ELERTRICO POT 40 CV	32	16/07/2019	2.478,30	2.478,30	10	01/01/2021	31/05/2023	3055	20,65	970,60	0,00	12301011	12302010
1549	8018	BOMBA CENTRIFUGA VAZAO 60	32	06/08/2019	27.099,38	27.099,38	10	01/01/2021	31/05/2023	3055	225,82	10.387,87	0,00	12301011	12302010
1550	8019	MOTOR ELERTRICO POT 25 CV	32	16/07/2019	2.478,30	2.478,30	10	01/01/2021	31/05/2023	3055	20,65	970,60	0,00	12301011	12302010
1551	8020	BOMBA CENTRIFUGA VAZAO 80	32	06/08/2019	23.715,60	23.715,60	10	01/01/2021	31/05/2023	3055	197,62	9.090,70	0,00	12301011	12302010

1552	8021	MOTOR ELÉTRICO POT 20 CV	32	16/07/2019	1.457,86	1.457,86	10	01/01/2021	31/05/2023	3055	12,15	571,03	0,00	12301011	12302010
1553	8022	BOMBA CENTRIFUGA VAZAO 15	21	06/08/2019	18.975,56	18.975,56	10	01/01/2021	31/05/2023	3016	158,12	7.273,69	0,00	12301011	12302010
1555	8024	BOMBA CENTRIFUGA VAZAO 15	21	06/08/2019	18.975,56	18.975,56	10	01/01/2021	31/05/2023	3016	158,12	7.273,69	0,00	12301011	12302010
1557	8026	MOTOR ELÉTRICO POT 100 CV	21	16/07/2019	19.595,15	19.595,15	10	01/01/2021	31/05/2023	3016	163,29	7.674,68	0,00	12301011	12302010
1558	8027	BOMBA CENTRIFUGA VAZAO 26	21	06/08/2019	30.511,71	30.511,71	10	01/01/2021	31/05/2023	3016	254,25	11.695,75	0,00	12301011	12302010
1559	8029	MOTOR ELÉTRICO POT 100 CV	10	16/07/2019	19.595,15	19.595,15	10	01/01/2021	31/05/2023	3012	163,29	7.674,68	0,00	12301011	12302010
1560	8030	BOMBA CENTRIFUGA VAZAO 35	21	06/08/2019	14.220,26	14.220,26	10	01/01/2021	31/05/2023	3016	118,50	5.451,04	0,00	12301011	12302010
1562	8032	BOMBA CENTRIFUGA VAZAO 35	21	06/08/2019	14.220,26	14.220,26	10	01/01/2021	31/05/2023	3016	118,50	5.451,04	0,00	12301011	12302010
1563	8033	BOMBA CENTRIFUGA VAZAO 20	32	06/08/2019	18.057,46	18.057,46	10	01/01/2021	31/05/2023	3055	150,47	6.921,78	0,00	12301011	12302010
1564	8034	BOMBA CENTRIFUGA VAZAO 70	32	06/08/2019	18.057,46	18.057,46	10	01/01/2021	31/05/2023	3055	150,47	6.921,78	0,00	12301011	12302010
1565	8035	BOMBA CENTRIFUGA VAZAO 70	32	06/08/2019	22.980,53	22.980,53	10	01/01/2021	31/05/2023	3055	191,50	8.809,08	0,00	12301011	12302010
1566	8036	MOTOR ELÉTRICO POT 20 CV	32	16/07/2019	1.457,86	1.457,86	10	01/01/2021	31/05/2023	3055	12,15	571,03	0,00	12301011	12302010
1567	8037	BOMBA CENTRIFUGA VAZAO 25	32	06/08/2019	43.335,47	43.335,47	10	01/01/2021	31/05/2023	3055	361,11	16.611,40	0,00	12301011	12302010
1568	8038	MOTOR ELÉTRICO POT 50 CV	32	22/05/2018	2.982,00	2.982,00	10	01/01/2021	31/05/2023	3055	24,85	1.515,85	0,00	12301011	12302010
1569	8039	BOMBA CENTRIFUGA VAZAO 60	32	06/08/2019	27.099,38	27.099,38	10	01/01/2021	31/05/2023	3055	225,82	10.387,87	0,00	12301011	12302010
1571	8041	BOMBA CENTRIFUGA VAZAO 25	32	06/08/2019	43.335,47	43.335,47	10	01/01/2021	31/05/2023	3055	361,11	16.611,40	0,00	12301011	12302010
1572	8042	MOTOR ELÉTRICO POT 50 CV	32	10/09/2015	950,00	950,00	10	01/01/2021	31/05/2023	3055	7,92	736,35	0,00	12301011	12302010
1573	8043	BOMBA CENTRIFUGA VAZAO 60	32	06/08/2019	27.102,38	27.102,38	10	01/01/2021	31/05/2023	3055	225,84	10.388,87	0,00	12301011	12302010
1576	8046	BOMBA CENTRIFUGA VAZAO 80	32	06/08/2019	23.715,60	23.715,60	10	01/01/2021	31/05/2023	3055	197,62	9.090,70	0,00	12301011	12302010
1577	8047	BOMBA CENTRIFUGA VAZAO 70	32	06/08/2019	22.980,53	22.980,53	10	01/01/2021	31/05/2023	3055	191,50	8.809,08	0,00	12301011	12302010
1580	8050	BOMBA CENTRIFUGA VAZAO 17	32	06/08/2019	36.733,85	36.733,85	10	01/01/2021	31/05/2023	3055	306,10	14.080,87	0,00	12301011	12302010
1582	8052	BOMBA CENTRIFUGA VAZAO 10	32	06/08/2019	27.102,38	27.102,38	10	01/01/2021	31/05/2023	3055	225,84	10.388,87	0,00	12301011	12302010
1584	8054	ATUADOR DE DAMPER PNEUMAT	21	06/08/2019	8.400,00	8.400,00	10	01/01/2021	31/05/2023	3016	70,00	3.220,00	0,00	12301011	12302010
1585	8055	ATUADOR DE DAMPER PNEUMAT	21	06/08/2019	8.400,00	8.400,00	10	01/01/2021	31/05/2023	3016	70,00	3.220,00	0,00	12301011	12302010
1586	8056	VALVULA TIPO ELETROPNEUMA	21	06/08/2019	8.400,00	8.400,00	10	01/01/2021	31/05/2023	3016	70,00	3.220,00	0,00	12301011	12302010
1587	8057	VALVULA TIPO ELETROPNEUMA	21	06/08/2019	8.400,00	8.400,00	10	01/01/2021	31/05/2023	3016	70,00	3.220,00	0,00	12301011	12302010
1588	8058	MOTOR ELÉTRICO POT 250 CV	21	16/07/2019	50.242,09	50.242,09	10	01/01/2021	31/05/2023	3016	418,67	19.677,74	0,00	12301011	12302010
1589	8059	MOTOR ELÉTRICO POT 50 CV	15	16/07/2019	10.703,51	10.703,51	10	01/01/2021	31/05/2023	3018	89,19	4.192,04	0,00	12301011	12302010
1590	8060	MOTOR ELÉTRICO POT 30 CV	21	16/07/2019	10.083,30	10.083,30	10	01/01/2021	31/05/2023	3016	84,02	3.949,08	0,00	12301011	12302010
1591	8061	MOTOR ELÉTRICO POT 50 CV	32	16/07/2019	10.703,51	10.703,51	10	01/01/2021	31/05/2023	3055	89,19	4.192,04	0,00	12301011	12302010
1592	8062	MOTOR ELÉTRICO POT 60 CV	32	14/08/2019	43.850,00	43.850,00	10	01/01/2021	31/05/2023	3055	365,40	16.808,70	0,00	12301011	12302010
1593	8063	MOTOR ELÉTRICO POT 60 CV	32	14/08/2019	43.850,00	43.850,00	10	01/01/2021	31/05/2023	3055	365,40	16.808,70	0,00	12301011	12302010
1594	8067	TROCADOR DE CALOR ESTRUTU	32	14/08/2019	255.000,00	255.000,00	10	01/01/2021	31/05/2023	3055	2.124,92	97.747,77	0,00	12301011	12302010
1595	8070	SOPRADOR DE FULIGEM C/ MO	21	16/07/2019	540,14	540,14	10	01/01/2021	31/05/2023	3016	4,50	211,52	0,00	12301011	12302010
1596	8071	SOPRADOR DE FULIGEM C/ MO	21	16/07/2019	540,14	540,14	10	01/01/2021	31/05/2023	3016	4,50	211,52	0,00	12301011	12302010
1597	8072	SOPRADOR DE FULIGEM C/ MO	21	16/07/2019	540,14	540,14	10	01/01/2021	31/05/2023	3016	4,50	211,52	0,00	12301011	12302010
1598	8078	BOMBA DE VACUO DE ANEL LI	32	30/08/2019	44.270,00	44.270,00	10	01/01/2021	31/05/2023	3055	368,90	16.969,70	0,00	12301011	12302010
1599	8079	BOMBA DE VACUO DE ANEL LI	32	30/08/2019	44.270,00	44.270,00	10	01/01/2021	31/05/2023	3055	368,90	16.969,70	0,00	12301011	12302010
1601	8083	MAQUINA DE SOLDA POT 19-7	10	27/09/2019	1.200,00	1.200,00	10	01/01/2021	31/05/2023	3012	10,00	450,00	0,00	12301011	12302010
1602	8084	MAQUINA DE SOLDA POT 19-7	24	27/09/2019	1.200,00	1.200,00	10	01/01/2021	31/05/2023	3032	10,00	450,00	0,00	12301011	12302010
1603	8085	MAQUINA DE SOLDA POT 19-7	24	27/09/2019	1.200,00	1.200,00	10	01/01/2021	31/05/2023	3032	10,00	450,00	0,00	12301011	12302010
1604	8086	MAQUINA DE SOLDA POT 19-7	10	27/09/2019	1.200,00	1.200,00	10	01/01/2021	31/05/2023	3012	10,00	450,00	0,00	12301011	12302010
1605	8087	MAQUINA DE SOLDA POT 19-7	10	27/09/2019	1.200,00	1.200,00	10	01/01/2021	31/05/2023	3012	10,00	450,00	0,00	12301011	12302010
1606	8088	MAQUINA DE SOLDA POT 19-7	10	27/09/2019	1.200,00	1.200,00	10	01/01/2021	31/05/2023	3012	10,00	450,00	0,00	12301011	12302010
1607	8091	BOMBA CENTRIFUGA VAZAO 10	32	04/10/2019	25.000,00	25.000,00	10	01/01/2021	31/05/2023	3055	208,33	9.166,57	0,00	12301011	12302010
1608	8092	BOMBA CENTRIFUGA VAZAO 10	32	04/10/2019	25.000,00	25.000,00	10	01/01/2021	31/05/2023	3055	208,33	9.166,57	0,00	12301011	12302010
1609	8093	MAQUINA DE SOLDA POT 19-7	10	04/10/2019	1.200,00	1.200,00	10	01/01/2021	31/05/2023	3012	10,00	440,00	0,00	12301011	12302010
1610	8094	MAQUINA DE SOLDA POT 19-7	10	04/10/2019	1.200,00	1.200,00	10	01/01/2021	31/05/2023	3012	10,00	440,00	0,00	12301011	12302010
1611	8095	MOTOR ELÉTRICO POT 20 CV	32	04/10/2019	0,00	0,00	10	01/01/2021	31/05/2023	3055	0,00	0,00	0,00	12301011	12302010
1612	8096	MOTOR ELÉTRICO POT 20 CV	32	04/10/2019	0,00	0,00	10	01/01/2021	31/05/2023	3055	0,00	0,00	0,00	12301011	12302010
1614	8098	BOMBA CENTRIFUGA VAZAO 16	31	12/01/2018	25.000,00	25.000,00	10	01/01/2021	31/05/2023	3041	208,33	13.541,57	0,00	12301011	12302010
1624	8108	BOMBA CENTRIFUGA VAZAO 30	28	31/10/2019	48.000,00	48.000,00	10	01/01/2021	31/05/2023	3037	399,98	17.599,42	0,00	12301011	12302010
1626	8110	BOMBA CENTRIFUGA VAZAO 11	28	06/08/2019	27.102,38	27.102,38	10	01/01/2021	31/05/2023	3037	225,84	10.388,87	0,00	12301011	12302010
1652	8136	MOTOR ELÉTRICO POT 40 CV	30	16/07/2019	540,14	540,14	10	01/01/2021	31/05/2023	3039	4,50	211,52	0,00	12301011	12302010
1653	8137	MOTOR ELÉTRICO POT 40 CV	30	16/07/2019	540,14	540,14	10	01/01/2021	31/05/2023	3039	4,50	211,52	0,00	12301011	12302010
1654	8138	MOTOR ELÉTRICO POT 40 CV	30	16/07/2019	540,14	540,14	10	01/01/2021	31/05/2023	3039	4,50	211,52	0,00	12301011	12302010

1661	8145	BOMBA CENTRIFUGA VAZAO 16	31	12/01/2018	25.000,00	25.000,00	10	01/01/2021	31/05/2023	3041	208,33	13.541,57	0,00	12301011	12302010
1664	8148	BOMBA CENTRIFUGA VAZAO 16	31	15/05/2017	15.583,73	15.583,73	10	01/01/2021	31/05/2023	3041	129,86	9.479,98	0,00	12301011	12302010
1666	8150	MOTOR ELCTRICO POT 40 CV	31	16/07/2019	540,14	540,14	10	01/01/2021	31/05/2023	3041	4,50	211,52	0,00	12301011	12302010
1669	8153	BOMBA CENTRIFUGA VAZAO 18	28	06/08/2019	36.733,85	36.733,85	10	01/01/2021	31/05/2023	3037	306,10	14.080,87	0,00	12301011	12302010
1670	8154	BOMBA CENTRIFUGA VAZAO 18	28	06/08/2019	36.733,85	36.733,85	10	01/01/2021	31/05/2023	3037	306,10	14.080,87	0,00	12301011	12302010
1672	8156	BOMBA CENTRIFUGA VAZAO 70	28	12/01/2018	29.500,00	29.500,00	10	01/01/2021	31/05/2023	3037	245,82	15.978,78	0,00	12301011	12302010
1687	8171	MEDIDOR DE VAZAO DIGITAL	31	30/01/2019	8.925,00	8.925,00	10	01/01/2021	31/05/2023	3041	74,37	3.941,73	0,00	12301011	12302010
1710	8194	EVAPORADOR REBOILER ESTRU	32	17/07/2019	787.740,00	787.740,00	10	01/01/2021	31/05/2023	3055	6.564,24	308.523,96	0,00	12301011	12302010
1711	8195	EVAPORADOR REBOILER ESTRU	32	23/08/2019	787.740,00	787.740,00	10	01/01/2021	31/05/2023	3055	6.564,24	301.959,72	0,00	12301011	12302010
1714	8198	EVAPORADOR REBOILER ESTRU	32	29/07/2019	938.271,00	938.271,00	10	01/01/2021	31/05/2023	3055	7.818,61	367.480,34	0,00	12301011	12302010
1715	8199	TANQUE CILINDRICO VERTICA	32	19/08/2019	84.306,13	84.306,13	10	01/01/2021	31/05/2023	3055	702,52	32.316,48	0,00	12301011	12302010
1719	8203	COLUNA DE DESTILACAO ESTR	32	27/08/2019	1.610.000,00	1.610.000,00	10	01/01/2021	31/05/2023	3055	13.416,13	617.151,64	0,00	12301011	12302010
1724	8208	CONDENSADOR ESTRUTURA EM	32	20/12/2018	356.500,00	356.500,00	10	01/01/2021	31/05/2023	3055	2.970,71	160.421,30	0,00	12301011	12302010
1725	8209	CONDENSADOR ESTRUTURA EM	32	18/06/2018	137.500,00	137.500,00	10	01/01/2021	31/05/2023	3055	1.145,79	68.748,70	0,00	12301011	12302010
1728	8212	CONDENSADOR ESTRUTURA EM	32	10/09/2019	93.430,00	93.430,00	10	01/01/2021	31/05/2023	3055	778,55	35.035,25	0,00	12301011	12302010
1730	8214	VALVULA TIPO ELETOPNEUMA	31	18/02/2014	12.559,13	12.559,13	10	01/01/2021	31/05/2023	3041	104,66	11.721,88	0,00	12301011	12302010
1735	8219	BOMBA CENTRIFUGA VAZAO 25	32	17/07/2018	15.500,00	15.500,00	10	01/01/2021	31/05/2023	3055	129,16	7.620,64	0,00	12301011	12302010
1745	8230	TANQUE CILINDRICO HORIZON	27	31/03/2003	6.571,67	6.571,67	4	01/01/2021	31/05/2023	3035	21,90	5.322,89	0,00	12301011	12302010
1748	8233	BOMBA CENTRIFUGA VAZAO 15	21	06/08/2019	18.975,56	18.975,56	10	01/01/2021	31/05/2023	3016	158,12	7.273,69	0,00	12301011	12302010
1749	8234	MOTOR ELCTRICO POT 300 CV	21	19/12/2018	18.360,00	18.360,00	10	01/01/2021	31/05/2023	3016	152,99	8.261,70	0,00	12301011	12302010
1752	8237	BOMBA CENTRIFUGA VAZAO 10	27	12/01/2018	25.000,00	25.000,00	10	01/01/2021	31/05/2023	3035	208,33	13.541,57	0,00	12301011	12302010
1769	8254	REDUTOR DE VELOCIDADE DO	24	31/08/2016	1.520,00	1.520,00	10	01/01/2021	31/05/2023	3032	12,67	1.038,76	0,00	12301011	12302010
1787	8272	TURBINA POT 960 HP MCA SE	25	25/06/2019	60.000,00	60.000,00	10	01/01/2021	31/05/2023	3033	499,98	23.999,40	0,00	12301011	12302010
1790	8275	REDUTOR DE VELOCIDADE PAR	24	16/04/2018	67.900,00	67.900,00	10	01/01/2021	31/05/2023	3032	565,81	35.080,99	0,00	12301011	12302010
1803	8288	BOMBA CENTRIFUGA VAZAO 60	25	06/08/2019	27.099,38	27.099,38	10	01/01/2021	31/05/2023	3033	225,82	10.387,87	0,00	12301011	12302010
1814	8299	BOMBA CENTRIFUGA VAZAO 60	25	06/08/2019	27.099,38	27.099,38	10	01/01/2021	31/05/2023	3033	225,82	10.387,87	0,00	12301011	12302010
1819	8304	PICADOR DE CANA ESTRUTURA	24	07/05/2015	36.000,00	36.000,00	10	01/01/2021	31/05/2023	3032	299,99	29.099,72	0,00	12301011	12302010
1864	8349	MOTOR ELCTRICO POT 250 CV	21	19/12/2018	18.360,00	18.360,00	10	01/01/2021	31/05/2023	3016	152,99	8.261,70	0,00	12301011	12302010
1891	8376	CARREGADOR DE BATERIAS CO	18	08/06/2015	899,00	899,00	10	01/01/2021	31/05/2023	3017	7,49	719,15	0,00	12301011	12302010
1895	8380	TURBINA CAP 4000 KW MCA T	18	16/02/2017	20.000,00	20.000,00	10	01/01/2021	31/05/2023	3017	166,66	12.666,48	0,00	12301011	12302010
1919	8405	TRANSPORTADOR DE ROSCAS E	11	30/10/2018	11.400,00	11.400,00	10	01/01/2021	31/05/2023	3022	95,00	5.320,00	0,00	12301011	12302010
1920	8406	TRANSPORTADOR DE ROSCAS E	11	29/07/2019	29.440,00	29.440,00	10	01/01/2021	31/05/2023	3022	245,32	11.530,28	0,00	12301011	12302010
1927	8413	BOMBA CENTRIFUGA VAZAO 10	11	18/02/2019	28.000,00	28.000,00	10	01/01/2021	31/05/2023	3022	233,32	12.132,96	0,00	12301011	12302010
1929	8415	BOMBA CENTRIFUGA VAZAO 10	11	06/08/2019	27.102,38	27.102,38	10	01/01/2021	31/05/2023	3022	225,84	10.388,87	0,00	12301011	12302010
1930	8416	BOMBA CENTRIFUGA VAZAO 10	11	04/10/2019	25.000,00	25.000,00	10	01/01/2021	31/05/2023	3022	208,33	9.166,57	0,00	12301011	12302010
1933	8419	BOMBA CENTRIFUGA DIAM ROT	15	13/05/2017	22.230,00	22.230,00	10	01/01/2021	31/05/2023	3018	185,24	13.522,97	0,00	12301011	12302010
1951	8437	MOTOBOMBA VAZAO 34-5 M3/H	21	06/09/2017	36.500,00	36.500,00	10	01/01/2021	31/05/2023	3016	304,15	20.987,00	0,00	12301011	12302010
1963	8449	BOMBA CENTRIFUGA VAZAO 10	15	18/02/2019	28.000,00	28.000,00	10	01/01/2021	31/05/2023	3018	233,32	12.132,96	0,00	12301011	12302010
1971	8457	BOMBA CENTRIFUGA VAZAO 25	15	29/03/2019	28.000,00	28.000,00	10	01/01/2021	31/05/2023	3018	233,32	11.899,60	0,00	12301011	12302010
1985	8472	MAQUINA DE SOLDA POT 19-7	10	22/07/2013	3.000,00	3.000,00	10	01/01/2021	31/05/2023	3012	25,00	2.975,00	0,00	12301011	12302010
1988	8475	MAQUINA DE SOLDA MIG POT	10	19/02/2018	13.000,00	13.000,00	10	01/01/2021	31/05/2023	3012	108,33	6.933,24	0,00	12301011	12302010
1991	8478	BOMBA CENTRIFUGA VAZAO 16	10	12/01/2018	25.000,00	25.000,00	10	01/01/2021	31/05/2023	3012	208,33	13.541,57	0,00	12301011	12302010
1999	8486	BOMBA CENTRIFUGA VAZAO 35	10	13/05/2017	22.230,00	22.230,00	10	01/01/2021	31/05/2023	3012	185,24	13.522,97	0,00	12301011	12302010
2007	8494	MOTOR ELCTRICO POT 60 CV	32	10/02/2020	0,01	0,01	10	01/01/2021	31/05/2023	3055	0,00	0,00	0,00	12301011	12302010
2008	8495	BOMBA CENTRIFUGA MCA EQUI	32	10/02/2020	26.113,95	26.113,95	10	01/01/2021	31/05/2023	3055	217,61	8.636,98	0,00	12301011	12302010
2009	8496	MOTOR ELCTRICO POT 60 CV	32	10/02/2020	0,01	0,01	10	01/01/2021	31/05/2023	3055	0,00	0,00	0,00	12301011	12302010
2010	8497	TROCADOR DE CALOR MCA TRA	32	10/02/2020	20.418,75	20.418,75	10	01/01/2021	31/05/2023	3055	170,15	6.753,30	24,09	12301011	12302010
2011	8498	TROCADOR DE CALOR MCA TRA	60	02/03/2020	263.175,00	263.175,00	10	01/01/2021	31/05/2023	3052	2.193,04	85.458,65	310,55	12301011	12302010
2014	8501	MOTOR ELCTRICO POT 3CV 17	24	04/05/2020	1.157,97	1.157,97	10	01/01/2021	31/05/2023	3032	9,65	356,12	1,86	12301011	12302010
2015	8502	MOTOR ELCTRICO POT 3CV 17	24	04/05/2020	1.157,97	1.157,97	10	01/01/2021	31/05/2023	3032	9,65	356,12	1,86	12301011	12302010
2016	8503	MOTOR ELCTRICO POT 3CV 17	24	04/05/2020	1.157,97	1.157,97	10	01/01/2021	31/05/2023	3032	9,65	356,12	1,86	12301011	12302010
2017	8504	MOTOR ELCTRICO POT 3CV 17	24	04/05/2020	1.157,97	1.157,97	10	01/01/2021	31/05/2023	3032	9,65	356,12	1,86	12301011	12302010
2018	8505	FILTRO ESTRUTURA EM ACO C	10	19/05/2020	8.076,75	8.076,75	10	01/01/2021	31/05/2023	3012	67,30	2.451,10	0,00	12301011	12302010
2019	8506	REDUTOR DE VELOCIDADE MCA	21	04/05/2020	29.798,44	29.798,44	10	01/01/2021	31/05/2023	3016	248,31	9.163,52	0,00	12301011	12302010
2020	8507	MOTOR ELCTRICO POT 12,50	21	04/05/2020	0,01	0,01	10	01/01/2021	31/05/2023	3016	0,00	0,00	0,00	12301011	12302010
2021	8508	TRANSPORTADOR DE CORRENTE	66	25/06/2020	78.262,02	78.262,02	10	01/01/2021	31/05/2023	3039	652,16	22.956,14	290,42	12301011	12302010

2024	8511	REDUTOR DE VELOCIDADE MCA	21	13/07/2020	41.062,63	41.062,63	10	01/01/2021	31/05/2023	3016	342,17	11.843,62	0,00	12301011	12302010
2025	8512	REDUTOR DE VELOCIDADE MCA	21	13/07/2020	41.062,63	41.062,63	10	01/01/2021	31/05/2023	3016	342,17	11.843,62	0,00	12301011	12302010
2029	8516	REDUTOR DE VELOCIDADE MCA	21	23/07/2020	11.343,75	11.343,75	10	01/01/2021	31/05/2023	3016	94,53	3.247,56	0,00	12301011	12302010
2030	8517	REDUTOR DE VELOCIDADE MCA	21	23/07/2020	11.343,75	11.343,75	10	01/01/2021	31/05/2023	3016	94,53	3.247,56	0,00	12301011	12302010
2031	8518	REDUTOR DE VELOCIDADE MCA	21	23/07/2020	11.343,75	11.343,75	10	01/01/2021	31/05/2023	3016	94,53	3.247,56	0,00	12301011	12302010
2032	8519	REDUTOR DE VELOCIDADE MCA	21	23/07/2020	11.343,75	11.343,75	10	01/01/2021	31/05/2023	3016	94,53	3.247,56	0,00	12301011	12302010
2033	8520	REDUTOR DE VELOCIDADE MCA	60	23/07/2020	19.965,00	19.965,00	10	01/01/2021	31/05/2023	3052	166,37	5.715,66	0,00	12301011	12302010
2034	8521	REDUTOR DE VELOCIDADE MCA	19	23/07/2020	19.965,00	19.965,00	10	01/01/2021	31/05/2023	3052	166,37	5.715,66	0,00	12301011	12302010
2035	8522	ENSACADEIRA ELETRONICA DE	68	25/08/2020	51.727,50	51.727,50	10	01/01/2021	31/05/2023	3062	431,05	14.322,06	0,00	12301011	12302010
2036	8524	COMPRESSOR DE AR TIPO PAR	15	08/09/2020	120.697,50	120.697,50	10	01/01/2021	31/05/2023	3018	1.005,77	32.955,84	0,00	12301011	12302010
2037	8524	BOMBA CENTRIFUGA MCA EQUI	15	26/09/2020	50.820,00	50.820,00	10	01/01/2021	31/05/2023	3018	423,48	13.622,01	0,00	12301011	12302010
2038	8525	MOTOR ELETRICO TRIFASICO	15	26/09/2020	0,01	0,01	10	01/01/2021	31/05/2023	3018	0,00	0,00	0,00	12301011	12302010
2039	8526	BOMBA CENTRIFUGA MCA EQUI	15	26/09/2020	50.820,00	50.820,00	10	01/01/2021	31/05/2023	3018	423,48	13.622,01	0,00	12301011	12302010
2040	8527	MOTOR ELETRICO TRIFASICO	15	26/09/2020	0,01	0,01	10	01/01/2021	31/05/2023	3018	0,00	0,00	0,00	12301011	12302010
2041	8528	MOTORREDUTOR REDUCAO 1X50	59	01/10/2020	6.863,68	6.863,68	10	01/01/2021	31/05/2023	3033	57,20	1.830,40	0,00	12301011	12302010
2048	8535	MOTOBOMBA AUTO ESCORVANTE	48	08/10/2020	1.361,25	1.361,25	10	01/01/2021	31/05/2023	2058	11,34	360,32	0,00	12301011	12302010
2049	8536	MOTORREDUTOR REDUCAO 1X16	59	06/10/2020	7.328,06	7.328,06	10	01/01/2021	31/05/2023	3033	61,06	1.944,10	0,00	12301011	12302010
2050	8537	MOTOR ELETRICO TRIFASICO	32	27/11/2020	54.526,94	54.526,94	10	01/01/2021	31/05/2023	3055	454,37	13.691,72	0,00	12301011	12302010
2051	8928	BOMBA CENTRIFUGA VAZAO 26	21	06/08/2019	30.511,71	30.511,71	10	01/01/2021	31/05/2023	3016	254,25	11.695,75	0,00	12301011	12302010
2052	8929	REDUTOR DE VELOCIDADE MCA	66	28/10/2020	16.788,75	16.788,75	10	01/01/2021	31/05/2023	3039	139,90	4.354,97	0,00	12301011	12302010
2054	101629	GPS GARMIN ETREX 30X	11	20/03/2019	1.349,00	1.349,00	10	01/01/2021	31/05/2023	3022	11,24	573,28	0,00	12301011	12302010
2180		BOMBA TIPO NEMO MOD. NM03	66	17/06/2021	7.589,52	7.589,52	10	17/06/2021	31/05/2023	3064	63,24	1.517,76	0,00	12301011	12302010
2292	1000201	PONTE ROLANTE CAP 30 TON	24	31/12/2019	176.261,68	176.261,68	0	01/01/2021	31/05/2023	3032	0,00	0,00	0,00	12301011	12302010
2351	1000102	VALVULA TIPO ELETROPNEUMA	21	31/12/2019	23.956,30	23.956,30	0	01/01/2021	31/05/2023	3016	0,00	0,00	0,00	12301011	12302010
2396	1000004	AGITADOR DE TANQUE ESTRUT	15	31/12/2019	4.078,80	4.078,80	0	01/01/2021	31/05/2023	3018	0,00	0,00	0,00	12301011	12302010
2397	1000003	AGITADOR DE TANQUE ESTRUT	15	31/12/2019	4.078,80	4.078,80	0	01/01/2021	31/05/2023	3018	0,00	0,00	0,00	12301011	12302010
2398	1000002	TANQUE CILINDRICO VERTICA	15	31/12/2019	10.084,77	10.084,77	0	01/01/2021	31/05/2023	3018	0,00	0,00	0,00	12301011	12302010
2399	1000001	TANQUE CILINDRICO VERTICA	15	31/12/2019	10.084,77	10.084,77	0	01/01/2021	31/05/2023	3018	0,00	0,00	0,00	12301011	12302010
2401	8928	BOMBA CENTRIFUGA VAZAO 26	21	31/12/2019	26.880,00	26.880,00	0	01/01/2021	31/05/2023	3016	0,00	0,00	0,00	12301011	12302010
2402	8493	MOTOR ELETRICO POT 159 CV	15	31/12/2019	22.942,50	22.942,50	0	01/01/2021	31/05/2023	3018	0,00	0,00	0,00	12301011	12302010
2403	8492	MOTOR ELETRICO POT 75 CV	15	31/12/2019	12.650,00	12.650,00	0	01/01/2021	31/05/2023	3018	0,00	0,00	0,00	12301011	12302010
2404	8491	PENEIRA ROTATIVA MCA CARL	10	31/12/2019	108.460,00	108.460,00	0	01/01/2021	31/05/2023	3012	0,00	0,00	0,00	12301011	12302010
2405	8490	TORRE DE RADIO P/RAIO E I	35	31/12/2019	24.948,00	24.948,00	0	01/01/2021	31/05/2023	3020	0,00	0,00	0,00	12301011	12302010
2406	8489	TORRE DE RADIO P/RAIO E I	35	31/12/2019	24.948,00	24.948,00	0	01/01/2021	31/05/2023	3020	0,00	0,00	0,00	12301011	12302010
2407	8488	TORRE DE RADIO P/RAIO E I	35	31/12/2019	24.948,00	24.948,00	0	01/01/2021	31/05/2023	3020	0,00	0,00	0,00	12301011	12302010
2408	8487	BOMBA CENTRIFUGA VAZAO 15	10	31/12/2019	2.912,00	2.912,00	0	01/01/2021	31/05/2023	3012	0,00	0,00	0,00	12301011	12302010
2409	8486	BOMBA CENTRIFUGA VAZAO 35	10	31/12/2019	29.120,00	29.120,00	0	01/01/2021	31/05/2023	3012	0,00	0,00	0,00	12301011	12302010
2410	8485	MOTOR ELETRICO POT 15 CV	10	31/12/2019	2.079,27	2.079,27	0	01/01/2021	31/05/2023	3012	0,00	0,00	0,00	12301011	12302010
2411	8484	MOTOR ELETRICO POT 10 CV	10	31/12/2019	1.523,57	1.523,57	0	01/01/2021	31/05/2023	3012	0,00	0,00	0,00	12301011	12302010
2412	8483	MOTOR ELETRICO POT 50 CV	10	31/12/2019	4.160,00	4.160,00	0	01/01/2021	31/05/2023	3012	0,00	0,00	0,00	12301011	12302010
2413	8482	MOTOR ELETRICO POT 20 CV	10	31/12/2019	1.634,29	1.634,29	0	01/01/2021	31/05/2023	3012	0,00	0,00	0,00	12301011	12302010
2414	8481	MOTOR ELETRICO POT 25 CV	10	31/12/2019	3.127,80	3.127,80	0	01/01/2021	31/05/2023	3012	0,00	0,00	0,00	12301011	12302010
2415	8480	MOTOR ELETRICO POT 40 CV	10	31/12/2019	4.420,00	4.420,00	0	01/01/2021	31/05/2023	3012	0,00	0,00	0,00	12301011	12302010
2416	8479	BOMBA CENTRIFUGA VAZAO 15	10	31/12/2019	3.563,56	3.563,56	0	01/01/2021	31/05/2023	3012	0,00	0,00	0,00	12301011	12302010
2417	8478	BOMBA CENTRIFUGA VAZAO 16	10	31/12/2019	2.790,02	2.790,02	0	01/01/2021	31/05/2023	3012	0,00	0,00	0,00	12301011	12302010
2418	8477	GUINCHO HIDRAULICO TIPO G	10	31/12/2019	1.038,15	1.038,15	0	01/01/2021	31/05/2023	3012	0,00	0,00	0,00	12301011	12302010
2419	8476	COMPRESSOR DE AR C/MOTOR	10	31/12/2019	5.715,60	5.715,60	0	01/01/2021	31/05/2023	3012	0,00	0,00	0,00	12301011	12302010
2420	8475	MAQUINA DE SOLDA MIG POT	10	31/12/2019	6.002,80	6.002,80	0	01/01/2021	31/05/2023	3012	0,00	0,00	0,00	12301011	12302010
2421	8474	MAQUINA DE SOLDA POT 19-7	10	31/12/2019	2.734,68	2.734,68	0	01/01/2021	31/05/2023	3012	0,00	0,00	0,00	12301011	12302010
2422	8473	CALANDRA DE ROLOS ESTRUTU	10	31/12/2019	7.704,00	7.704,00	0	01/01/2021	31/05/2023	3012	0,00	0,00	0,00	12301011	12302010
2423	8472	MAQUINA DE SOLDA POT 19-7	10	31/12/2019	2.734,68	2.734,68	0	01/01/2021	31/05/2023	3012	0,00	0,00	0,00	12301011	12302010
2424	8471	BOMBA CENTRIFUGA VAZAO 60	10	31/12/2019	29.120,00	29.120,00	0	01/01/2021	31/05/2023	3012	0,00	0,00	0,00	12301011	12302010
2425	8470	MOTOR ELETRICO POT 175 CV	15	31/12/2019	15.946,67	15.946,67	0	01/01/2021	31/05/2023	3018	0,00	0,00	0,00	12301011	12302010
2426	8469	MOTOR ELETRICO POT 125 CV	15	31/12/2019	15.600,00	15.600,00	0	01/01/2021	31/05/2023	3018	0,00	0,00	0,00	12301011	12302010
2427	8468	MOTOR ELETRICO POT 50 CV	15	31/12/2019	4.160,00	4.160,00	0	01/01/2021	31/05/2023	3018	0,00	0,00	0,00	12301011	12302010
2428	8467	MOTOR ELETRICO POT 50 CV	15	31/12/2019	4.160,00	4.160,00	0	01/01/2021	31/05/2023	3018	0,00	0,00	0,00	12301011	12302010

2429	8466	MOTOR ELÉTRICO POT 50 CV	15	31/12/2019	4.160,00	4.160,00	0	01/01/2021	31/05/2023	3018	0,00	0,00	0,00	12301011	12302010
2430	8465	TANQUE CILÍNDRICO VERTICA	15	31/12/2019	6.653,15	6.653,15	0	01/01/2021	31/05/2023	3018	0,00	0,00	0,00	12301011	12302010
2431	8464	MOTOR ELÉTRICO POT 100 CV	15	31/12/2019	15.513,33	15.513,33	0	01/01/2021	31/05/2023	3018	0,00	0,00	0,00	12301011	12302010
2432	8463	MOTOR ELÉTRICO POT 75 CV	15	31/12/2019	9.533,33	9.533,33	0	01/01/2021	31/05/2023	3018	0,00	0,00	0,00	12301011	12302010
2434	8461	MOTOR ELÉTRICO POT 200 CV	15	31/12/2019	18.980,00	18.980,00	0	01/01/2021	31/05/2023	3018	0,00	0,00	0,00	12301011	12302010
2435	8460	MOTOR ELÉTRICO POT 200 CV	15	31/12/2019	18.980,00	18.980,00	0	01/01/2021	31/05/2023	3018	0,00	0,00	0,00	12301011	12302010
2436	8459	MOTOR ELÉTRICO POT 200 CV	15	31/12/2019	18.980,00	18.980,00	0	01/01/2021	31/05/2023	3018	0,00	0,00	0,00	12301011	12302010
2437	8457	BOMBA CENTRÍFUGA VAZAO 25	15	31/12/2019	9.828,54	9.828,54	0	01/01/2021	31/05/2023	3018	0,00	0,00	0,00	12301011	12302010
2438	8456	TANQUE CILÍNDRICO HORIZON	15	31/12/2019	6.490,22	6.490,22	0	01/01/2021	31/05/2023	3018	0,00	0,00	0,00	12301011	12302010
2439	8455	MOTOR ELÉTRICO POT 175 CV	21	31/12/2019	14.720,00	14.720,00	0	01/01/2021	31/05/2023	3016	0,00	0,00	0,00	12301011	12302010
2440	8454	MOTOR ELÉTRICO POT 250 CV	21	31/12/2019	18.400,00	18.400,00	0	01/01/2021	31/05/2023	3016	0,00	0,00	0,00	12301011	12302010
2441	8453	MOTOR ELÉTRICO POT 250 CV	21	31/12/2019	18.400,00	18.400,00	0	01/01/2021	31/05/2023	3016	0,00	0,00	0,00	12301011	12302010
2442	8452	MOTOR ELÉTRICO POT 250 CV	21	31/12/2019	18.400,00	18.400,00	0	01/01/2021	31/05/2023	3016	0,00	0,00	0,00	12301011	12302010
2443	8451	MOTOR ELÉTRICO POT 250 CV	21	31/12/2019	18.400,00	18.400,00	0	01/01/2021	31/05/2023	3016	0,00	0,00	0,00	12301011	12302010
2444	8450	TERNO DE MOENDA 05 ESTRUT	25	31/12/2019	1.131.020,00	1.131.020,00	0	01/01/2021	31/05/2023	3033	0,00	0,00	0,00	12301011	12302010
2445	8449	BOMBA CENTRÍFUGA VAZAO 10	15	31/12/2019	15.905,88	15.905,88	0	01/01/2021	31/05/2023	3018	0,00	0,00	0,00	12301011	12302010
2446	8448	BOMBA CENTRÍFUGA VAZAO 60	21	31/12/2019	14.682,35	14.682,35	0	01/01/2021	31/05/2023	3016	0,00	0,00	0,00	12301011	12302010
2447	8447	MOTOR ELÉTRICO POT 30 CV	21	31/12/2019	2.262,86	2.262,86	0	01/01/2021	31/05/2023	3016	0,00	0,00	0,00	12301011	12302010
2448	8446	VASO ACUMULADOR DE VAPOR	21	31/12/2019	12.562,94	12.562,94	0	01/01/2021	31/05/2023	3016	0,00	0,00	0,00	12301011	12302010
2449	8445	SOPRADOR DE FULIGEM C/ MO	21	31/12/2019	14.387,80	14.387,80	0	01/01/2021	31/05/2023	3016	0,00	0,00	0,00	12301011	12302010
2450	8444	SOPRADOR DE FULIGEM C/ MO	21	31/12/2019	14.387,80	14.387,80	0	01/01/2021	31/05/2023	3016	0,00	0,00	0,00	12301011	12302010
2451	8443	BOMBA CENTRÍFUGA VAZAO 22	21	31/12/2019	12.480,00	12.480,00	0	01/01/2021	31/05/2023	3016	0,00	0,00	0,00	12301011	12302010
2452	8442	BOMBA CENTRÍFUGA VAZAO 22	21	31/12/2019	12.480,00	12.480,00	0	01/01/2021	31/05/2023	3016	0,00	0,00	0,00	12301011	12302010
2453	8441	MOTOR ELÉTRICO POT 30 CV	21	31/12/2019	2.262,86	2.262,86	0	01/01/2021	31/05/2023	3016	0,00	0,00	0,00	12301011	12302010
2454	8440	VALVULA TIPO ELETROPNEUMA	21	31/12/2019	24.540,60	24.540,60	0	01/01/2021	31/05/2023	3016	0,00	0,00	0,00	12301011	12302010
2455	8439	VALVULA TIPO ELETROPNEUMA	21	31/12/2019	24.540,60	24.540,60	0	01/01/2021	31/05/2023	3016	0,00	0,00	0,00	12301011	12302010
2456	8438	SOPRADOR DE FULIGEM C/ MO	21	31/12/2019	14.387,80	14.387,80	0	01/01/2021	31/05/2023	3016	0,00	0,00	0,00	12301011	12302010
2457	8437	MOTOBOMBA VAZAO 34-5 M3/H	21	31/12/2019	1.456,72	1.456,72	0	01/01/2021	31/05/2023	3016	0,00	0,00	0,00	12301011	12302010
2458	8436	TRANSPORTADOR DE CORREIAS	21	31/12/2019	182.880,00	182.880,00	0	01/01/2021	31/05/2023	3016	0,00	0,00	0,00	12301011	12302010
2459	8435	REDUTOR DE VELOCIDADE MCA	21	31/12/2019	2.560,00	2.560,00	0	01/01/2021	31/05/2023	3016	0,00	0,00	0,00	12301011	12302010
2460	8434	MOTOR ELÉTRICO POT 25 CV	21	31/12/2019	2.887,20	2.887,20	0	01/01/2021	31/05/2023	3016	0,00	0,00	0,00	12301011	12302010
2461	8433	TRANSPORTADOR DE CORRENTE	21	31/12/2019	182.880,00	182.880,00	0	01/01/2021	31/05/2023	3016	0,00	0,00	0,00	12301011	12302010
2462	8432	MOTOR ELÉTRICO POT 30 CV	21	31/12/2019	2.262,86	2.262,86	0	01/01/2021	31/05/2023	3016	0,00	0,00	0,00	12301011	12302010
2463	8431	REDUTOR DE VELOCIDADE MCA	21	31/12/2019	2.560,00	2.560,00	0	01/01/2021	31/05/2023	3016	0,00	0,00	0,00	12301011	12302010
2464	8430	TRANSPORTADOR DE CORRENTE	21	31/12/2019	182.880,00	182.880,00	0	01/01/2021	31/05/2023	3016	0,00	0,00	0,00	12301011	12302010
2465	8429	VALVULA TIPO ELETROPNEUMA	21	31/12/2019	24.540,60	24.540,60	0	01/01/2021	31/05/2023	3016	0,00	0,00	0,00	12301011	12302010
2466	8428	ECONOMIZADOR E PRE-AQUECE	21	31/12/2019	1.758.240,00	1.758.240,00	0	01/01/2021	31/05/2023	3016	0,00	0,00	0,00	12301011	12302010
2467	8427	LAVADOR DE GASES ESTRUTUR	21	31/12/2019	144.637,81	144.637,81	0	01/01/2021	31/05/2023	3016	0,00	0,00	0,00	12301011	12302010
2468	8426	TRANSPORTADOR DE CORRENTE	21	31/12/2019	182.880,00	182.880,00	0	01/01/2021	31/05/2023	3016	0,00	0,00	0,00	12301011	12302010
2469	8425	TANQUE CILÍNDRICO VERTICA	21	31/12/2019	45.083,63	45.083,63	0	01/01/2021	31/05/2023	3016	0,00	0,00	0,00	12301011	12302010
2470	8424	MOTOR ELÉTRICO POT 25 CV	21	31/12/2019	2.887,20	2.887,20	0	01/01/2021	31/05/2023	3016	0,00	0,00	0,00	12301011	12302010
2471	8423	MOTOR ELÉTRICO POT 20 CV	21	31/12/2019	1.508,57	1.508,57	0	01/01/2021	31/05/2023	3016	0,00	0,00	0,00	12301011	12302010
2472	8422	ALIMENTADOR C/MOTOREDUTOR	21	31/12/2019	3.840,00	3.840,00	0	01/01/2021	31/05/2023	3016	0,00	0,00	0,00	12301011	12302010
2473	8421	MOTOR ELÉTRICO POT 100 CV	15	31/12/2019	15.513,33	15.513,33	0	01/01/2021	31/05/2023	3018	0,00	0,00	0,00	12301011	12302010
2474	8420	BOMBA CENTRÍFUGA VAZAO 10	15	31/12/2019	15.905,88	15.905,88	0	01/01/2021	31/05/2023	3018	0,00	0,00	0,00	12301011	12302010
2475	8419	BOMBA CENTRÍFUGA DIAM ROT	15	31/12/2019	1.644,72	1.644,72	0	01/01/2021	31/05/2023	3018	0,00	0,00	0,00	12301011	12302010
2476	8418	MOTOR ELÉTRICO POT 40 CV	11	31/12/2019	4.165,00	4.165,00	0	01/01/2021	31/05/2023	3022	0,00	0,00	0,00	12301011	12302010
2477	8417	BOMBA CENTRÍFUGA DIAM ROT	11	31/12/2019	34.020,00	34.020,00	0	01/01/2021	31/05/2023	3022	0,00	0,00	0,00	12301011	12302010
2478	8416	BOMBA CENTRÍFUGA VAZAO 10	11	31/12/2019	3.864,00	3.864,00	0	01/01/2021	31/05/2023	3022	0,00	0,00	0,00	12301011	12302010
2479	8415	BOMBA CENTRÍFUGA VAZAO 10	11	31/12/2019	2.744,00	2.744,00	0	01/01/2021	31/05/2023	3022	0,00	0,00	0,00	12301011	12302010
2480	8414	BOMBA CENTRÍFUGA VAZAO 40	11	31/12/2019	9.828,54	9.828,54	0	01/01/2021	31/05/2023	3022	0,00	0,00	0,00	12301011	12302010
2481	8413	BOMBA CENTRÍFUGA VAZAO 10	11	31/12/2019	53.838,68	53.838,68	0	01/01/2021	31/05/2023	3022	0,00	0,00	0,00	12301011	12302010
2482	8412	BOMBA CENTRÍFUGA VAZAO 30	11	31/12/2019	1.892,02	1.892,02	0	01/01/2021	31/05/2023	3022	0,00	0,00	0,00	12301011	12302010
2483	8411	BOMBA CENTRÍFUGA VAZAO 30	11	31/12/2019	1.892,02	1.892,02	0	01/01/2021	31/05/2023	3022	0,00	0,00	0,00	12301011	12302010
2485	8409	REDUTOR DE VELOCIDADE C/M	11	31/12/2019	90.976,30	90.976,30	0	01/01/2021	31/05/2023	3022	0,00	0,00	0,00	12301011	12302010
2488	8406	TRANSPORTADOR DE ROSCAS E	11	31/12/2019	9.558,00	9.558,00	0	01/01/2021	31/05/2023	3022	0,00	0,00	0,00	12301011	12302010

2489	8405	TRANSPORTADOR DE ROSCAS E	11	31/12/2019	9.558,00	9.558,00	0	01/01/2021	31/05/2023	3022	0,00	0,00	0,00	12301011	12302010
2490	8404	BOMBA CENTRIFUGA VAZAO 15	11	31/12/2019	27.588,50	27.588,50	0	01/01/2021	31/05/2023	3022	0,00	0,00	0,00	12301011	12302010
2491	8403	MOTOR ELTRICO POT 30 CV	11	31/12/2019	2.451,43	2.451,43	0	01/01/2021	31/05/2023	3022	0,00	0,00	0,00	12301011	12302010
2492	8402	MOTOR ELTRICO POT 30 CV	11	31/12/2019	2.451,43	2.451,43	0	01/01/2021	31/05/2023	3022	0,00	0,00	0,00	12301011	12302010
2493	8401	REDUTOR DE VELOCIDADE MCA	11	31/12/2019	36.489,96	36.489,96	0	01/01/2021	31/05/2023	3022	0,00	0,00	0,00	12301011	12302010
2494	8400	MOTOR ELTRICO POT 100 CV	11	31/12/2019	15.513,33	15.513,33	0	01/01/2021	31/05/2023	3022	0,00	0,00	0,00	12301011	12302010
2495	8399	MOTOR ELTRICO POT 100 CV	11	31/12/2019	15.513,33	15.513,33	0	01/01/2021	31/05/2023	3022	0,00	0,00	0,00	12301011	12302010
2496	8398	REDUTOR DE VELOCIDADE MCA	11	31/12/2019	3.649,00	3.649,00	0	01/01/2021	31/05/2023	3022	0,00	0,00	0,00	12301011	12302010
2497	8397	MOTOR ELTRICO POT 150 CV	11	31/12/2019	16.957,50	16.957,50	0	01/01/2021	31/05/2023	3022	0,00	0,00	0,00	12301011	12302010
2498	8396	MOTOR ELTRICO POT 200 CV	11	31/12/2019	18.615,00	18.615,00	0	01/01/2021	31/05/2023	3022	0,00	0,00	0,00	12301011	12302010
2499	8395	MOTOR ELTRICO POT 200 CV	11	31/12/2019	18.615,00	18.615,00	0	01/01/2021	31/05/2023	3022	0,00	0,00	0,00	12301011	12302010
2500	8394	TURBINA CAP 1200 KW MCA A	11	31/12/2019	363.916,80	363.916,80	0	01/01/2021	31/05/2023	3022	0,00	0,00	0,00	12301011	12302010
2501	8393	MOTOR ELTRICO POT 22 KW	11	31/12/2019	3.559,44	3.559,44	0	01/01/2021	31/05/2023	3022	0,00	0,00	0,00	12301011	12302010
2502	8392	MOTOR ELTRICO POT 30 CV	11	31/12/2019	3.300,00	3.300,00	0	01/01/2021	31/05/2023	3022	0,00	0,00	0,00	12301011	12302010
2503	8391	MOTOR ELTRICO POT 15 KW	11	31/12/2019	2.039,29	2.039,29	0	01/01/2021	31/05/2023	3022	0,00	0,00	0,00	12301011	12302010
2504	8390	MOTOR ELTRICO POT 37 KW	11	31/12/2019	840,00	840,00	0	01/01/2021	31/05/2023	3022	0,00	0,00	0,00	12301011	12302010
2505	8388	MOTOR ELTRICO POT 75 CV	11	31/12/2019	9.350,00	9.350,00	0	01/01/2021	31/05/2023	3022	0,00	0,00	0,00	12301011	12302010
2506	8387	TURBINA CAP 1200 KW MCA A	11	31/12/2019	471.744,00	471.744,00	0	01/01/2021	31/05/2023	3022	0,00	0,00	0,00	12301011	12302010
2507	8386	MOTOR ELTRICO POT 250 CV	11	31/12/2019	19.550,00	19.550,00	0	01/01/2021	31/05/2023	3022	0,00	0,00	0,00	12301011	12302010
2508	8385	MOTOR ELTRICO POT 175 CV	11	31/12/2019	15.026,67	15.026,67	0	01/01/2021	31/05/2023	3022	0,00	0,00	0,00	12301011	12302010
2510	8383	CONDENSADOR VAPOR MCA EQU	18	31/12/2019	36.769,20	36.769,20	0	01/01/2021	31/05/2023	3017	0,00	0,00	0,00	12301011	12302010
2511	8382	VASO ACUMULADOR ESTRUTURA	18	31/12/2019	4.273,67	4.273,67	0	01/01/2021	31/05/2023	3017	0,00	0,00	0,00	12301011	12302010
2512	8381	REDUTOR DE VELOCIDADE REL	18	31/12/2019	570.118,50	570.118,50	0	01/01/2021	31/05/2023	3017	0,00	0,00	0,00	12301011	12302010
2513	8380	TURBINA CAP 4000 KW MCA T	18	31/12/2019	1.287.752,67	1.287.752,67	0	01/01/2021	31/05/2023	3017	0,00	0,00	0,00	12301011	12302010
2514	8379	RESFRIADOR MCA SIEMENS MO	18	31/12/2019	26.568,00	26.568,00	0	01/01/2021	31/05/2023	3017	0,00	0,00	0,00	12301011	12302010
2517	8378	CARREGADOR DE BATERIAS CO	18	31/12/2019	699,30	699,30	0	01/01/2021	31/05/2023	3017	0,00	0,00	0,00	12301011	12302010
2523	8370	REDUTOR DE VELOCIDADE REL	18	31/12/2019	351.844,56	351.844,56	0	01/01/2021	31/05/2023	3017	0,00	0,00	0,00	12301011	12302010
2525	8368	REDUTOR DE VELOCIDADE REL	18	31/12/2019	564.688,80	564.688,80	0	01/01/2021	31/05/2023	3017	0,00	0,00	0,00	12301011	12302010
2527	8366	TURBINA CAP 1600 KW MCA A	18	31/12/2019	593.049,60	593.049,60	0	01/01/2021	31/05/2023	3017	0,00	0,00	0,00	12301011	12302010
2528	8365	TANQUE CILINDRICO HORIZON	18	31/12/2019	4.788,09	4.788,09	0	01/01/2021	31/05/2023	3017	0,00	0,00	0,00	12301011	12302010
2531	8362	TANQUE CILINDRICO HORIZON	18	31/12/2019	8.727,05	8.727,05	0	01/01/2021	31/05/2023	3017	0,00	0,00	0,00	12301011	12302010
2537	8356	VALVULA TIPO ELETRORPNEUMA	32	31/12/2019	29.799,30	29.799,30	0	01/01/2021	31/05/2023	3055	0,00	0,00	0,00	12301011	12302010
2538	8355	VALVULA TIPO ELETRORPNEUMA	32	31/12/2019	29.799,30	29.799,30	0	01/01/2021	31/05/2023	3055	0,00	0,00	0,00	12301011	12302010
2539	8354	VALVULA TIPO ELETRORPNEUMA	32	31/12/2019	29.799,30	29.799,30	0	01/01/2021	31/05/2023	3055	0,00	0,00	0,00	12301011	12302010
2540	8353	VALVULA TIPO ELETRORPNEUMA	32	31/12/2019	29.799,30	29.799,30	0	01/01/2021	31/05/2023	3055	0,00	0,00	0,00	12301011	12302010
2541	8352	MOTOR ELTRICO POT 40 CV	32	31/12/2019	7.055,00	7.055,00	0	01/01/2021	31/05/2023	3055	0,00	0,00	0,00	12301011	12302010
2542	8351	MOTOR ELTRICO POT 40 CV	32	31/12/2019	7.055,00	7.055,00	0	01/01/2021	31/05/2023	3055	0,00	0,00	0,00	12301011	12302010
2543	8350	MOTOR ELTRICO POT 150 CV	21	31/12/2019	15.960,00	15.960,00	0	01/01/2021	31/05/2023	3016	0,00	0,00	0,00	12301011	12302010
2544	8349	MOTOR ELTRICO POT 250 CV	21	31/12/2019	18.400,00	18.400,00	0	01/01/2021	31/05/2023	3016	0,00	0,00	0,00	12301011	12302010
2545	8348	MOTOR ELTRICO POT 125 CV	21	31/12/2019	15.960,00	15.960,00	0	01/01/2021	31/05/2023	3016	0,00	0,00	0,00	12301011	12302010
2546	8347	MOTOR ELTRICO POT 60 CV	21	31/12/2019	10.448,80	10.448,80	0	01/01/2021	31/05/2023	3016	0,00	0,00	0,00	12301011	12302010
2547	8346	VENTILADOR CENTRIFUGO DIM	21	31/12/2019	30.243,84	30.243,84	0	01/01/2021	31/05/2023	3016	0,00	0,00	0,00	12301011	12302010
2548	8345	VENTILADOR CENTRIFUGO DIM	21	31/12/2019	70.884,00	70.884,00	0	01/01/2021	31/05/2023	3016	0,00	0,00	0,00	12301011	12302010
2549	8344	MOTOR ELTRICO POT 125 CV	21	31/12/2019	14.400,00	14.400,00	0	01/01/2021	31/05/2023	3016	0,00	0,00	0,00	12301011	12302010
2550	8343	MOTOR ELTRICO POT 50 CV	21	31/12/2019	3.840,00	3.840,00	0	01/01/2021	31/05/2023	3016	0,00	0,00	0,00	12301011	12302010
2551	8342	VENTILADOR CENTRIFUGO VAZ	21	31/12/2019	1.209,75	1.209,75	0	01/01/2021	31/05/2023	3016	0,00	0,00	0,00	12301011	12302010
2552	8341	VENTILADOR CENTRIFUGO DIM	21	31/12/2019	4.574,38	4.574,38	0	01/01/2021	31/05/2023	3016	0,00	0,00	0,00	12301011	12302010
2553	8340	VALVULA TIPO ELETRORPNEUMA	21	31/12/2019	23.956,30	23.956,30	0	01/01/2021	31/05/2023	3016	0,00	0,00	0,00	12301011	12302010
2554	8339	VALVULA TIPO ELETRORPNEUMA	21	31/12/2019	23.956,30	23.956,30	0	01/01/2021	31/05/2023	3016	0,00	0,00	0,00	12301011	12302010
2555	8338	VALVULA TIPO ELETRORPNEUMA	21	31/12/2019	23.956,30	23.956,30	0	01/01/2021	31/05/2023	3016	0,00	0,00	0,00	12301011	12302010
2556	8337	VALVULA TIPO ELETRORPNEUMA	21	31/12/2019	23.956,30	23.956,30	0	01/01/2021	31/05/2023	3016	0,00	0,00	0,00	12301011	12302010
2557	8336	VALVULA TIPO ELETRORPNEUMA	21	31/12/2019	23.956,30	23.956,30	0	01/01/2021	31/05/2023	3016	0,00	0,00	0,00	12301011	12302010
2558	8335	VALVULA TIPO ELETRORPNEUMA	21	31/12/2019	23.956,30	23.956,30	0	01/01/2021	31/05/2023	3016	0,00	0,00	0,00	12301011	12302010
2559	8334	BOMBA CENTRIFUGA VAZAO 60	21	31/12/2019	14.682,35	14.682,35	0	01/01/2021	31/05/2023	3016	0,00	0,00	0,00	12301011	12302010
2560	8333	ALIMENTADOR DE ESTEIRA ES	21	31/12/2019	133.632,00	133.632,00	0	01/01/2021	31/05/2023	3016	0,00	0,00	0,00	12301011	12302010
2561	8332	REDUTOR DE VELOCIDADE C/M	21	31/12/2019	7.273,20	7.273,20	0	01/01/2021	31/05/2023	3016	0,00	0,00	0,00	12301011	12302010



Este documento foi gerado pelo usuário 154.***.***-31 em 12/03/2024 19:30:59

Número do documento: 2312131458245000000132534757

<https://pje.tjmt.jus.br:443/pje/Processo/ConsultaDocumento/listView.seam?x=2312131458245000000132534757>

Assinado eletronicamente por: LORENA LARRANHAGAS MAMEDES DE ARRUDA - 13/12/2023 14:58:31

2562	8331	MOTOR ELÉTRICO POT 15 CV	21	31/12/2019	1.919,33	1.919,33	0	01/01/2021	31/05/2023	3016	0,00	0,00	0,00	12301011	12302010
2563	8330	ECONOMIZADOR E PRÉ-AQUECE	21	31/12/2019	586.080,00	586.080,00	0	01/01/2021	31/05/2023	3016	0,00	0,00	0,00	12301011	12302010
2564	8329	ECONOMIZADOR E PRÉ-AQUECE	21	31/12/2019	586.080,00	586.080,00	0	01/01/2021	31/05/2023	3016	0,00	0,00	0,00	12301011	12302010
2565	8328	VASO ACUMULADOR DE VAPOR	21	31/12/2019	12.562,94	12.562,94	0	01/01/2021	31/05/2023	3016	0,00	0,00	0,00	12301011	12302010
2566	8327	VASO ACUMULADOR DE VAPOR	21	31/12/2019	4.897,24	4.897,24	0	01/01/2021	31/05/2023	3016	0,00	0,00	0,00	12301011	12302010
2567	8326	VASO ACUMULADOR DE VAPOR	21	31/12/2019	4.897,24	4.897,24	0	01/01/2021	31/05/2023	3016	0,00	0,00	0,00	12301011	12302010
2568	8325	MOTOR ELÉTRICO POT 25 CV	21	31/12/2019	3.840,00	3.840,00	0	01/01/2021	31/05/2023	3016	0,00	0,00	0,00	12301011	12302010
2569	8324	VENTILADOR CENTRÍFUGO DIM	21	31/12/2019	6.389,01	6.389,01	0	01/01/2021	31/05/2023	3016	0,00	0,00	0,00	12301011	12302010
2570	8323	MOTOR ELÉTRICO POT 25 CV	21	31/12/2019	2.887,20	2.887,20	0	01/01/2021	31/05/2023	3016	0,00	0,00	0,00	12301011	12302010
2571	8322	CALDEIRA A LENHA/BAGACO D	21	31/12/2019	16.400.000,00	16.400.000,00	0	01/01/2021	31/05/2023	3016	0,00	0,00	0,00	12301011	12302010
2572	8321	BOMBA CENTRÍFUGA VAZAO 60	21	31/12/2019	19.576,47	19.576,47	0	01/01/2021	31/05/2023	3016	0,00	0,00	0,00	12301011	12302010
2573	8320	MOTOR ELÉTRICO POT 30 CV	21	31/12/2019	3.017,14	3.017,14	0	01/01/2021	31/05/2023	3016	0,00	0,00	0,00	12301011	12302010
2574	8319	REDUTOR DE VELOCIDADE C/M	21	31/12/2019	15.146,67	15.146,67	0	01/01/2021	31/05/2023	3016	0,00	0,00	0,00	12301011	12302010
2575	8318	REDUTOR DE VELOCIDADE C/M	21	31/12/2019	15.146,67	15.146,67	0	01/01/2021	31/05/2023	3016	0,00	0,00	0,00	12301011	12302010
2576	8317	MOTOR ELÉTRICO POT 30 CV	21	31/12/2019	3.017,14	3.017,14	0	01/01/2021	31/05/2023	3016	0,00	0,00	0,00	12301011	12302010
2577	8316	TRANSPORTADOR DE CORRENTE	21	31/12/2019	118.872,00	118.872,00	0	01/01/2021	31/05/2023	3016	0,00	0,00	0,00	12301011	12302010
2584	8309	ALIMENTADOR DE ESTEIRA ES	21	31/12/2019	133.632,00	133.632,00	0	01/01/2021	31/05/2023	3016	0,00	0,00	0,00	12301011	12302010
2585	8308	TERNO DE MOENDA 04 ESTRUT	25	31/12/2019	1.131.020,00	1.131.020,00	0	01/01/2021	31/05/2023	3033	0,00	0,00	0,00	12301011	12302010
2586	8307	TERNO DE MOENDA 02 ESTRUT	25	31/12/2019	1.131.020,00	1.131.020,00	0	01/01/2021	31/05/2023	3033	0,00	0,00	0,00	12301011	12302010
2587	8306	ESPALHADOR AGRÍCOLA DE CA	24	31/12/2019	1.870,00	1.870,00	0	01/01/2021	31/05/2023	3032	0,00	0,00	0,00	12301011	12302010
2588	8305	DESFIBRADOR DE CANA ESTRU	24	31/12/2019	5.200,00	5.200,00	0	01/01/2021	31/05/2023	3032	0,00	0,00	0,00	12301011	12302010
2589	8304	PICADOR DE CANA ESTRUTURA	24	31/12/2019	4.400,00	4.400,00	0	01/01/2021	31/05/2023	3032	0,00	0,00	0,00	12301011	12302010
2590	8303	MOTOR ELÉTRICO POT 20 CV	24	31/12/2019	1.634,29	1.634,29	0	01/01/2021	31/05/2023	3032	0,00	0,00	0,00	12301011	12302010
2591	8302	BOMBA DOSADORA MCA SEKO	25	31/12/2019	546,00	546,00	0	01/01/2021	31/05/2023	3033	0,00	0,00	0,00	12301011	12302010
2592	8301	TANQUE CILÍNDRICO VERTICA	25	31/12/2019	4.177,11	4.177,11	0	01/01/2021	31/05/2023	3033	0,00	0,00	0,00	12301011	12302010
2593	8300	MOTOR ELÉTRICO POT 30 CV	25	31/12/2019	2.451,43	2.451,43	0	01/01/2021	31/05/2023	3033	0,00	0,00	0,00	12301011	12302010
2594	8299	BOMBA CENTRÍFUGA VAZAO 60	25	31/12/2019	13.520,00	13.520,00	0	01/01/2021	31/05/2023	3033	0,00	0,00	0,00	12301011	12302010
2595	8298	BOMBA CENTRÍFUGA VAZAO 30	25	31/12/2019	1.731,08	1.731,08	0	01/01/2021	31/05/2023	3033	0,00	0,00	0,00	12301011	12302010
2596	8297	BOMBA CENTRÍFUGA VAZAO 30	25	31/12/2019	1.138,65	1.138,65	0	01/01/2021	31/05/2023	3033	0,00	0,00	0,00	12301011	12302010
2597	8296	TANQUE CILÍNDRICO VERTICA	25	31/12/2019	16.327,54	16.327,54	0	01/01/2021	31/05/2023	3033	0,00	0,00	0,00	12301011	12302010
2598	8295	TANQUE CILÍNDRICO VERTICA	25	31/12/2019	22.565,94	22.565,94	0	01/01/2021	31/05/2023	3033	0,00	0,00	0,00	12301011	12302010
2599	8294	MOTOR ELÉTRICO POT 20 CV	25	31/12/2019	1.634,29	1.634,29	0	01/01/2021	31/05/2023	3033	0,00	0,00	0,00	12301011	12302010
2600	8293	MOTOR ELÉTRICO POT 12,5 R	25	31/12/2019	2.609,88	2.609,88	0	01/01/2021	31/05/2023	3033	0,00	0,00	0,00	12301011	12302010
2601	8292	MOTOR ELÉTRICO POT 60 CV	25	31/12/2019	11.319,53	11.319,53	0	01/01/2021	31/05/2023	3033	0,00	0,00	0,00	12301011	12302010
2602	8291	MOTOR ELÉTRICO POT 60 CV	25	31/12/2019	11.319,53	11.319,53	0	01/01/2021	31/05/2023	3033	0,00	0,00	0,00	12301011	12302010
2603	8290	BOMBA CENTRÍFUGA VAZAO 90	25	31/12/2019	39.994,45	39.994,45	0	01/01/2021	31/05/2023	3033	0,00	0,00	0,00	12301011	12302010
2604	8289	BOMBA CENTRÍFUGA VAZAO 90	25	31/12/2019	39.994,45	39.994,45	0	01/01/2021	31/05/2023	3033	0,00	0,00	0,00	12301011	12302010
2605	8288	BOMBA CENTRÍFUGA VAZAO 60	25	31/12/2019	2.616,64	2.616,64	0	01/01/2021	31/05/2023	3033	0,00	0,00	0,00	12301011	12302010
2606	8287	BOMBA CENTRÍFUGA VAZAO 60	25	31/12/2019	3.809,55	3.809,55	0	01/01/2021	31/05/2023	3033	0,00	0,00	0,00	12301011	12302010
2607	8286	MOTOR ELÉTRICO POT 100 CV	25	31/12/2019	15.513,33	15.513,33	0	01/01/2021	31/05/2023	3033	0,00	0,00	0,00	12301011	12302010
2608	8285	MOTOR ELÉTRICO POT 100 CV	25	31/12/2019	15.513,33	15.513,33	0	01/01/2021	31/05/2023	3033	0,00	0,00	0,00	12301011	12302010
2609	8284	BOMBA CENTRÍFUGA VAZAO 30	25	31/12/2019	29.120,00	29.120,00	0	01/01/2021	31/05/2023	3033	0,00	0,00	0,00	12301011	12302010
2610	8283	MOTOR ELÉTRICO POT 15 CV	27	31/12/2019	2.079,27	2.079,27	0	01/01/2021	31/05/2023	3035	0,00	0,00	0,00	12301011	12302010
2611	8282	TANQUE CILÍNDRICO HORIZON	27	31/12/2019	9.696,92	9.696,92	0	01/01/2021	31/05/2023	3035	0,00	0,00	0,00	12301011	12302010
2612	8281	TANQUE CILÍNDRICO VERTICA	27	31/12/2019	8.727,05	8.727,05	0	01/01/2021	31/05/2023	3035	0,00	0,00	0,00	12301011	12302010
2613	8280	TROCADOR DE CALOR TIPO PL	27	31/12/2019	210.375,00	210.375,00	0	01/01/2021	31/05/2023	3035	0,00	0,00	0,00	12301011	12302010
2614	8279	TROCADOR DE CALOR TIPO PL	27	31/12/2019	210.375,00	210.375,00	0	01/01/2021	31/05/2023	3035	0,00	0,00	0,00	12301011	12302010
2615	8278	MOTOR ELÉTRICO POT 20 CV	25	31/12/2019	1.634,29	1.634,29	0	01/01/2021	31/05/2023	3033	0,00	0,00	0,00	12301011	12302010
2616	8277	REDUTOR DE VELOCIDADE PAR	24	31/12/2019	252.888,28	252.888,28	0	01/01/2021	31/05/2023	3032	0,00	0,00	0,00	12301011	12302010
2617	8276	REDUTOR DE VELOCIDADE C/M	24	31/12/2019	117.083,53	117.083,53	0	01/01/2021	31/05/2023	3032	0,00	0,00	0,00	12301011	12302010
2618	8275	REDUTOR DE VELOCIDADE PAR	24	31/12/2019	340.849,42	340.849,42	0	01/01/2021	31/05/2023	3032	0,00	0,00	0,00	12301011	12302010
2619	8274	TURBINA POT 865 HP MCA SE	25	31/12/2019	970.444,80	970.444,80	0	01/01/2021	31/05/2023	3033	0,00	0,00	0,00	12301011	12302010
2620	8273	REDUTOR DE VELOCIDADE C/M	24	31/12/2019	167.220,41	167.220,41	0	01/01/2021	31/05/2023	3032	0,00	0,00	0,00	12301011	12302010
2621	8272	TURBINA POT 960 HP MCA SE	25	31/12/2019	444.787,20	444.787,20	0	01/01/2021	31/05/2023	3033	0,00	0,00	0,00	12301011	12302010
2622	8271	REDUTOR DE VELOCIDADE DO	24	31/12/2019	1.459,60	1.459,60	0	01/01/2021	31/05/2023	3032	0,00	0,00	0,00	12301011	12302010
2623	8270	MOTOR ELÉTRICO POT 20 CV	24	31/12/2019	1.634,29	1.634,29	0	01/01/2021	31/05/2023	3032	0,00	0,00	0,00	12301011	12302010

2624	8269	MOTOR ELÉTRICO POT 50 CV	24	31/12/2019	4.160,00	4.160,00	0	01/01/2021	31/05/2023	3032	0,00	0,00	0,00	12301011	12302010
2625	8268	MOTOR ELÉTRICO POT 20 CV	24	31/12/2019	1.634,29	1.634,29	0	01/01/2021	31/05/2023	3032	0,00	0,00	0,00	12301011	12302010
2626	8267	TURBINA DO PICADOR DE CAN	24	31/12/2019	700.876,80	700.876,80	0	01/01/2021	31/05/2023	3032	0,00	0,00	0,00	12301011	12302010
2627	8266	LAVADORA DE CANA TIPO COL	24	31/12/2019	8.934,19	8.934,19	0	01/01/2021	31/05/2023	3032	0,00	0,00	0,00	12301011	12302010
2628	8265	MOTOR ELÉTRICO POT 125 CV	24	31/12/2019	15.600,00	15.600,00	0	01/01/2021	31/05/2023	3032	0,00	0,00	0,00	12301011	12302010
2629	8264	REDUTOR DE VELOCIDADE DO	24	31/12/2019	47.301,80	47.301,80	0	01/01/2021	31/05/2023	3032	0,00	0,00	0,00	12301011	12302010
2630	8263	ALIMENTADOR DE CANA TIPO	24	31/12/2019	935.584,00	935.584,00	0	01/01/2021	31/05/2023	3032	0,00	0,00	0,00	12301011	12302010
2631	8262	ALIMENTADOR DE CANA TIPO	24	31/12/2019	1.786.803,20	1.786.803,20	0	01/01/2021	31/05/2023	3032	0,00	0,00	0,00	12301011	12302010
2632	8261	MOTOR ELÉTRICO POT 100 CV	24	31/12/2019	15.513,33	15.513,33	0	01/01/2021	31/05/2023	3032	0,00	0,00	0,00	12301011	12302010
2633	8260	MOTOR ELÉTRICO POT 20 CV	24	31/12/2019	1.634,29	1.634,29	0	01/01/2021	31/05/2023	3032	0,00	0,00	0,00	12301011	12302010
2634	8259	TRANSPORTADOR DE CORRENTE	24	31/12/2019	198.120,00	198.120,00	0	01/01/2021	31/05/2023	3032	0,00	0,00	0,00	12301011	12302010
2635	8258	MOTOR ELÉTRICO POT 20 CV	24	31/12/2019	1.634,29	1.634,29	0	01/01/2021	31/05/2023	3032	0,00	0,00	0,00	12301011	12302010
2636	8257	MOTOR ELÉTRICO POT 20 CV	24	31/12/2019	1.634,29	1.634,29	0	01/01/2021	31/05/2023	3032	0,00	0,00	0,00	12301011	12302010
2637	8256	MOTOR ELÉTRICO POT 30 CV	24	31/12/2019	2.451,43	2.451,43	0	01/01/2021	31/05/2023	3032	0,00	0,00	0,00	12301011	12302010
2639	8254	REDUTOR DE VELOCIDADE DO	24	31/12/2019	6.846,67	6.846,67	0	01/01/2021	31/05/2023	3032	0,00	0,00	0,00	12301011	12302010
2640	8253	TRANSPORTADOR DE CORRENTE	24	31/12/2019	71.323,20	71.323,20	0	01/01/2021	31/05/2023	3032	0,00	0,00	0,00	12301011	12302010
2641	8252	TRANSPORTADOR DE CORRENTE	24	31/12/2019	71.323,20	71.323,20	0	01/01/2021	31/05/2023	3032	0,00	0,00	0,00	12301011	12302010
2642	8251	TRANSPORTADOR DE CORRENTE	24	31/12/2019	71.323,20	71.323,20	0	01/01/2021	31/05/2023	3032	0,00	0,00	0,00	12301011	12302010
2643	8250	CHAMINÉ METÁLICA DIM DIAM	21	31/12/2019	117.994,77	117.994,77	0	01/01/2021	31/05/2023	3016	0,00	0,00	0,00	12301011	12302010
2644	8249	CHAMINÉ METÁLICA DIM DIAM	21	31/12/2019	117.994,77	117.994,77	0	01/01/2021	31/05/2023	3016	0,00	0,00	0,00	12301011	12302010
2645	8248	VENTILADOR CENTRÍFUGO VAZ	21	31/12/2019	68.048,64	68.048,64	0	01/01/2021	31/05/2023	3016	0,00	0,00	0,00	12301011	12302010
2646	8247	VENTILADOR CENTRÍFUGO VAZ	21	31/12/2019	68.048,64	68.048,64	0	01/01/2021	31/05/2023	3016	0,00	0,00	0,00	12301011	12302010
2647	8246	VENTILADOR CENTRÍFUGO VAZ	21	31/12/2019	68.048,64	68.048,64	0	01/01/2021	31/05/2023	3016	0,00	0,00	0,00	12301011	12302010
2648	8245	VENTILADOR CENTRÍFUGO VAZ	21	31/12/2019	68.048,64	68.048,64	0	01/01/2021	31/05/2023	3016	0,00	0,00	0,00	12301011	12302010
2649	8244	CHAMINÉ METÁLICA DIM DIAM	21	31/12/2019	145.672,56	145.672,56	0	01/01/2021	31/05/2023	3016	0,00	0,00	0,00	12301011	12302010
2650	8243	VENTILADOR CENTRÍFUGO VAZ	21	31/12/2019	68.048,64	68.048,64	0	01/01/2021	31/05/2023	3016	0,00	0,00	0,00	12301011	12302010
2651	8242	TANQUE CILÍNDRICO VERTICA	27	31/12/2019	36.920,24	36.920,24	0	01/01/2021	31/05/2023	3035	0,00	0,00	0,00	12301011	12302010
2652	8241	TANQUE CILÍNDRICO VERTICA	27	31/12/2019	16.815,59	16.815,59	0	01/01/2021	31/05/2023	3035	0,00	0,00	0,00	12301011	12302010
2654	8239	TANQUE CILÍNDRICO HORIZON	21	31/12/2019	80.874,11	80.874,11	0	01/01/2021	31/05/2023	3016	0,00	0,00	0,00	12301011	12302010
2655	8238	MOTOR ELÉTRICO POT 12 CV	27	31/12/2019	1.929,20	1.929,20	0	01/01/2021	31/05/2023	3035	0,00	0,00	0,00	12301011	12302010
2656	8237	BOMBA CENTRÍFUGA VAZAO 10	27	31/12/2019	1.675,40	1.675,40	0	01/01/2021	31/05/2023	3035	0,00	0,00	0,00	12301011	12302010
2657	8236	MOTOR ELÉTRICO POT 60 CV	27	31/12/2019	11.319,53	11.319,53	0	01/01/2021	31/05/2023	3035	0,00	0,00	0,00	12301011	12302010
2658	8235	TURBINA POT 300 CV	21	31/12/2019	253.281,60	253.281,60	0	01/01/2021	31/05/2023	3016	0,00	0,00	0,00	12301011	12302010
2659	8234	MOTOR ELÉTRICO POT 300 CV	21	31/12/2019	33.600,00	33.600,00	0	01/01/2021	31/05/2023	3016	0,00	0,00	0,00	12301011	12302010
2660	8233	BOMBA CENTRÍFUGA VAZAO 15	21	31/12/2019	9.936,00	9.936,00	0	01/01/2021	31/05/2023	3016	0,00	0,00	0,00	12301011	12302010
2661	8232	MOEGA ESTRUTURA EM ACO CA	27	31/12/2019	74.131,20	74.131,20	0	01/01/2021	31/05/2023	3035	0,00	0,00	0,00	12301011	12302010
2662	8231	AGITADOR DE TANQUE ESTRUT	27	31/12/2019	5.755,50	5.755,50	0	01/01/2021	31/05/2023	3035	0,00	0,00	0,00	12301011	12302010
2663	8230	TANQUE CILÍNDRICO HORIZON	27	31/12/2019	16.406,39	16.406,39	0	01/01/2021	31/05/2023	3035	0,00	0,00	0,00	12301011	12302010
2664	8229	TANQUE CILÍNDRICO VERTICA	27	31/12/2019	7.445,33	7.445,33	0	01/01/2021	31/05/2023	3035	0,00	0,00	0,00	12301011	12302010
2665	8228	TRANSPORTADOR DE CORRENTE	27	31/12/2019	98.145,60	98.145,60	0	01/01/2021	31/05/2023	3035	0,00	0,00	0,00	12301011	12302010
2667	8226	TANQUE CILÍNDRICO VERTICA	27	31/12/2019	8.679,84	8.679,84	0	01/01/2021	31/05/2023	3035	0,00	0,00	0,00	12301011	12302010
2668	8225	TANQUE CILÍNDRICO VERTICA	27	31/12/2019	8.679,84	8.679,84	0	01/01/2021	31/05/2023	3035	0,00	0,00	0,00	12301011	12302010
2669	8224	TANQUE CILÍNDRICO VERTICA	27	31/12/2019	289.650,40	289.650,40	0	01/01/2021	31/05/2023	3035	0,00	0,00	0,00	12301011	12302010
2670	8222	MOTOR ELÉTRICO POT 15 CV	35	31/12/2019	2.759,03	2.759,03	0	01/01/2021	31/05/2023	3020	0,00	0,00	0,00	12301011	12302010
2671	8221	MOTOR ELÉTRICO POT 12,5 C	35	31/12/2019	3.463,11	3.463,11	0	01/01/2021	31/05/2023	3020	0,00	0,00	0,00	12301011	12302010
2672	8220	MOTOR ELÉTRICO POT 30 CV	32	31/12/2019	3.252,86	3.252,86	0	01/01/2021	31/05/2023	3055	0,00	0,00	0,00	12301011	12302010
2673	8219	BOMBA CENTRÍFUGA VAZAO 25	32	31/12/2019	17.940,00	17.940,00	0	01/01/2021	31/05/2023	3055	0,00	0,00	0,00	12301011	12302010
2674	8218	DORNA ESTRUTURA EM ACO CA	32	31/12/2019	289.650,40	289.650,40	0	01/01/2021	31/05/2023	3055	0,00	0,00	0,00	12301011	12302010
2675	8217	MOTOR ELÉTRICO POT 40 CV	32	31/12/2019	5.865,00	5.865,00	0	01/01/2021	31/05/2023	3055	0,00	0,00	0,00	12301011	12302010
2676	8216	BOMBA CENTRÍFUGA VAZAO 20	32	31/12/2019	13.041,71	13.041,71	0	01/01/2021	31/05/2023	3055	0,00	0,00	0,00	12301011	12302010
2677	8215	BOMBA CENTRÍFUGA VAZAO 20	32	31/12/2019	13.041,71	13.041,71	0	01/01/2021	31/05/2023	3055	0,00	0,00	0,00	12301011	12302010
2678	8214	VALVULA TIPO ELETROPNEUMA	31	31/12/2019	26.877,80	26.877,80	0	01/01/2021	31/05/2023	3041	0,00	0,00	0,00	12301011	12302010
2679	8213	VALVULA TIPO ELETROPNEUMA	32	31/12/2019	29.799,30	29.799,30	0	01/01/2021	31/05/2023	3055	0,00	0,00	0,00	12301011	12302010
2680	8212	CONDENSADOR ESTRUTURA EM	32	31/12/2019	92.058,98	92.058,98	0	01/01/2021	31/05/2023	3055	0,00	0,00	0,00	12301011	12302010
2681	8211	COLUNA DE DESTILACAO ESTR	32	31/12/2019	953.984,13	953.984,13	0	01/01/2021	31/05/2023	3055	0,00	0,00	0,00	12301011	12302010
2682	8210	CONDENSADOR ESTRUTURA EM	32	31/12/2019	52.438,66	52.438,66	0	01/01/2021	31/05/2023	3055	0,00	0,00	0,00	12301011	12302010

2683	8209	CONDENSADOR ESTRUTURA EM	32	31/12/2019	679.371,99	679.371,99	0	01/01/2021	31/05/2023	3055	0,00	0,00	0,00	12301011	12302010
2684	8208	CONDENSADOR ESTRUTURA EM	32	31/12/2019	679.371,99	679.371,99	0	01/01/2021	31/05/2023	3055	0,00	0,00	0,00	12301011	12302010
2685	8207	CONDENSADOR ESTRUTURA EM	32	31/12/2019	395.037,92	395.037,92	0	01/01/2021	31/05/2023	3055	0,00	0,00	0,00	12301011	12302010
2686	8206	CONDENSADOR ESTRUTURA EM	32	31/12/2019	263.358,61	263.358,61	0	01/01/2021	31/05/2023	3055	0,00	0,00	0,00	12301011	12302010
2687	8205	CONDENSADOR E3 ESTRUTURA	32	31/12/2019	457.004,65	457.004,65	0	01/01/2021	31/05/2023	3055	0,00	0,00	0,00	12301011	12302010
2688	8204	TANQUE CILINDRICO VERTICA	32	31/12/2019	13.215,57	13.215,57	0	01/01/2021	31/05/2023	3055	0,00	0,00	0,00	12301011	12302010
2689	8203	COLUNA DE DESTILACAO ESTR	32	31/12/2019	1.137.884,69	1.137.884,69	0	01/01/2021	31/05/2023	3055	0,00	0,00	0,00	12301011	12302010
2690	8202	TANQUE CILINDRICO VERTICA	32	31/12/2019	13.862,58	13.862,58	0	01/01/2021	31/05/2023	3055	0,00	0,00	0,00	12301011	12302010
2691	8201	TANQUE CILINDRICO VERTICA	32	31/12/2019	25.569,21	25.569,21	0	01/01/2021	31/05/2023	3055	0,00	0,00	0,00	12301011	12302010
2692	8200	TANQUE CILINDRICO VERTICA	32	31/12/2019	9.533,06	9.533,06	0	01/01/2021	31/05/2023	3055	0,00	0,00	0,00	12301011	12302010
2693	8199	TANQUE CILINDRICO VERTICA	32	31/12/2019	13.862,58	13.862,58	0	01/01/2021	31/05/2023	3055	0,00	0,00	0,00	12301011	12302010
2694	8198	EVAPORADOR REBOILER ESTRU	32	31/12/2019	779.862,60	779.862,60	0	01/01/2021	31/05/2023	3055	0,00	0,00	0,00	12301011	12302010
2695	8197	VALVULA TIPO ELETRONNEUMA	32	31/12/2019	29.799,30	29.799,30	0	01/01/2021	31/05/2023	3055	0,00	0,00	0,00	12301011	12302010
2696	8196	VALVULA TIPO ELETRONNEUMA	32	31/12/2019	29.799,30	29.799,30	0	01/01/2021	31/05/2023	3055	0,00	0,00	0,00	12301011	12302010
2697	8195	EVAPORADOR REBOILER ESTRU	32	31/12/2019	778.764,93	778.764,93	0	01/01/2021	31/05/2023	3055	0,00	0,00	0,00	12301011	12302010
2698	8194	EVAPORADOR REBOILER ESTRU	32	31/12/2019	779.862,60	779.862,60	0	01/01/2021	31/05/2023	3055	0,00	0,00	0,00	12301011	12302010
2699	8193	TANQUE CILINDRICO VERTICA	32	31/12/2019	64.535,48	64.535,48	0	01/01/2021	31/05/2023	3055	0,00	0,00	0,00	12301011	12302010
2700	8192	TANQUE CILINDRICO VERTICA	32	31/12/2019	64.535,48	64.535,48	0	01/01/2021	31/05/2023	3055	0,00	0,00	0,00	12301011	12302010
2701	8191	TROCADOR DE CALOR ESTRUTU	32	31/12/2019	148.720,00	148.720,00	0	01/01/2021	31/05/2023	3055	0,00	0,00	0,00	12301011	12302010
2702	8190	TROCADOR DE CALOR ESTRUTU	32	31/12/2019	283.140,00	283.140,00	0	01/01/2021	31/05/2023	3055	0,00	0,00	0,00	12301011	12302010
2703	8189	VASO PRESSAO ESTRUTURA EM	31	31/12/2019	15.578,77	15.578,77	0	01/01/2021	31/05/2023	3041	0,00	0,00	0,00	12301011	12302010
2704	8188	VASO PRESSAO ESTRUTURA EM	31	31/12/2019	15.578,77	15.578,77	0	01/01/2021	31/05/2023	3041	0,00	0,00	0,00	12301011	12302010
2705	8187	TANQUE CILINDRICO VERTICA	35	31/12/2019	44.659,25	44.659,25	0	01/01/2021	31/05/2023	3020	0,00	0,00	0,00	12301011	12302010
2706	8186	BOMBA CENTRIFUGA VAZAO 30	31	31/12/2019	1.897,76	1.897,76	0	01/01/2021	31/05/2023	3041	0,00	0,00	0,00	12301011	12302010
2707	8185	BOMBA CENTRIFUGA VAZAO 30	31	31/12/2019	1.897,76	1.897,76	0	01/01/2021	31/05/2023	3041	0,00	0,00	0,00	12301011	12302010
2708	8184	TANQUE CILINDRICO VERTICA	31	31/12/2019	36.920,24	36.920,24	0	01/01/2021	31/05/2023	3041	0,00	0,00	0,00	12301011	12302010
2709	8183	TANQUE CILINDRICO VERTICA	31	31/12/2019	36.920,24	36.920,24	0	01/01/2021	31/05/2023	3041	0,00	0,00	0,00	12301011	12302010
2710	8182	TROCADOR DE CALOR ESTRUTU	31	31/12/2019	561.600,00	561.600,00	0	01/01/2021	31/05/2023	3041	0,00	0,00	0,00	12301011	12302010
2711	8181	TANQUE CILINDRICO HORIZON	31	31/12/2019	21.395,09	21.395,09	0	01/01/2021	31/05/2023	3041	0,00	0,00	0,00	12301011	12302010
2712	8180	TANQUE CILINDRICO HORIZON	31	31/12/2019	16.096,84	16.096,84	0	01/01/2021	31/05/2023	3041	0,00	0,00	0,00	12301011	12302010
2713	8179	TROCADOR DE CALOR TIPO CA	31	31/12/2019	102.102,00	102.102,00	0	01/01/2021	31/05/2023	3041	0,00	0,00	0,00	12301011	12302010
2714	8178	COLUNA DE DESTILACAO ESTR	31	31/12/2019	392.700,00	392.700,00	0	01/01/2021	31/05/2023	3041	0,00	0,00	0,00	12301011	12302010
2715	8177	COLUNA DE DESTILACAO ESTR	31	31/12/2019	392.700,00	392.700,00	0	01/01/2021	31/05/2023	3041	0,00	0,00	0,00	12301011	12302010
2716	8176	COLUNA DE DESTILACAO ESTR	31	31/12/2019	392.700,00	392.700,00	0	01/01/2021	31/05/2023	3041	0,00	0,00	0,00	12301011	12302010
2717	8175	COLUNA DE DESTILACAO ESTR	31	31/12/2019	392.700,00	392.700,00	0	01/01/2021	31/05/2023	3041	0,00	0,00	0,00	12301011	12302010
2718	8174	COLUNA DE DESTILACAO I1 E	31	31/12/2019	392.700,00	392.700,00	0	01/01/2021	31/05/2023	3041	0,00	0,00	0,00	12301011	12302010
2719	8173	COLUNA DE DESTILACAO I1 E	31	31/12/2019	392.700,00	392.700,00	0	01/01/2021	31/05/2023	3041	0,00	0,00	0,00	12301011	12302010
2720	8172	CONDENSADOR ESTRUTURA EM	31	31/12/2019	135.527,50	135.527,50	0	01/01/2021	31/05/2023	3041	0,00	0,00	0,00	12301011	12302010
2721	8171	MEDIDOR DE VAZAO DIGITAL	31	31/12/2019	7.800,00	7.800,00	0	01/01/2021	31/05/2023	3041	0,00	0,00	0,00	12301011	12302010
2722	8170	CONDENSADOR ESTRUTURA EM	31	31/12/2019	466.686,00	466.686,00	0	01/01/2021	31/05/2023	3041	0,00	0,00	0,00	12301011	12302010
2723	8169	CONDENSADOR ESTRUTURA EM	31	31/12/2019	466.686,00	466.686,00	0	01/01/2021	31/05/2023	3041	0,00	0,00	0,00	12301011	12302010
2724	8168	TANQUE DE DECANACAO ESTR	31	31/12/2019	7.304,86	7.304,86	0	01/01/2021	31/05/2023	3041	0,00	0,00	0,00	12301011	12302010
2725	8167	CONDENSADOR ESTRUTURA EM	31	31/12/2019	140.760,00	140.760,00	0	01/01/2021	31/05/2023	3041	0,00	0,00	0,00	12301011	12302010
2726	8166	MOTOR MOTOR POT 40 CV	29	31/12/2019	4.420,00	4.420,00	0	01/01/2021	31/05/2023	3038	0,00	0,00	0,00	12301011	12302010
2727	8165	MOTOR MOTOR POT 40 CV	29	31/12/2019	4.420,00	4.420,00	0	01/01/2021	31/05/2023	3038	0,00	0,00	0,00	12301011	12302010
2728	8164	MOTOR MOTOR POT 40 CV	28	31/12/2019	4.420,00	4.420,00	0	01/01/2021	31/05/2023	3037	0,00	0,00	0,00	12301011	12302010
2729	8163	MOTOR MOTOR POT 40 CV	28	31/12/2019	4.420,00	4.420,00	0	01/01/2021	31/05/2023	3037	0,00	0,00	0,00	12301011	12302010
2730	8162	MOTOR MOTOR POT 40 CV	28	31/12/2019	4.420,00	4.420,00	0	01/01/2021	31/05/2023	3037	0,00	0,00	0,00	12301011	12302010
2731	8161	MOTOR MOTOR POT 40 CV	28	31/12/2019	4.420,00	4.420,00	0	01/01/2021	31/05/2023	3037	0,00	0,00	0,00	12301011	12302010
2732	8160	MOTOR MOTOR POT 40 CV	28	31/12/2019	4.420,00	4.420,00	0	01/01/2021	31/05/2023	3037	0,00	0,00	0,00	12301011	12302010
2733	8159	CONDENSADOR ESTRUTURA EM	31	31/12/2019	466.686,00	466.686,00	0	01/01/2021	31/05/2023	3041	0,00	0,00	0,00	12301011	12302010
2734	8158	MOTOR MOTOR POT 30 CV	28	31/12/2019	2.451,43	2.451,43	0	01/01/2021	31/05/2023	3037	0,00	0,00	0,00	12301011	12302010
2735	8157	MOTOR MOTOR POT 60 CV	28	31/12/2019	11.319,53	11.319,53	0	01/01/2021	31/05/2023	3037	0,00	0,00	0,00	12301011	12302010
2736	8156	BOMBA CENTRIFUGA VAZAO 70	28	31/12/2019	1.138,65	1.138,65	0	01/01/2021	31/05/2023	3037	0,00	0,00	0,00	12301011	12302010
2737	8155	BOMBA CENTRIFUGA VAZAO 70	28	31/12/2019	1.138,65	1.138,65	0	01/01/2021	31/05/2023	3037	0,00	0,00	0,00	12301011	12302010
2738	8154	BOMBA CENTRIFUGA VAZAO 18	28	31/12/2019	13.520,00	13.520,00	0	01/01/2021	31/05/2023	3037	0,00	0,00	0,00	12301011	12302010

2797	8095	MOTOR ELÉTRICO POT 20 CV	32	31/12/2019	2.608,57	2.608,57	0	01/01/2021	31/05/2023	3055	0,00	0,00	0,00	12301011	12302010
2798	8094	MAQUINA DE SOLDA POT 19-7	10	31/12/2019	1.455,48	1.455,48	0	01/01/2021	31/05/2023	3012	0,00	0,00	0,00	12301011	12302010
2799	8093	MAQUINA DE SOLDA POT 19-7	10	31/12/2019	1.455,48	1.455,48	0	01/01/2021	31/05/2023	3012	0,00	0,00	0,00	12301011	12302010
2800	8092	BOMBA CENTRIFUGA VAZAO 10	32	31/12/2019	7.252,79	7.252,79	0	01/01/2021	31/05/2023	3055	0,00	0,00	0,00	12301011	12302010
2801	8091	BOMBA CENTRIFUGA VAZAO 10	32	31/12/2019	7.252,79	7.252,79	0	01/01/2021	31/05/2023	3055	0,00	0,00	0,00	12301011	12302010
2802	8088	MAQUINA DE SOLDA POT 19-7	10	31/12/2019	1.455,48	1.455,48	0	01/01/2021	31/05/2023	3012	0,00	0,00	0,00	12301011	12302010
2803	8087	MAQUINA DE SOLDA POT 19-7	10	31/12/2019	1.455,48	1.455,48	0	01/01/2021	31/05/2023	3012	0,00	0,00	0,00	12301011	12302010
2804	8086	MAQUINA DE SOLDA POT 19-7	10	31/12/2019	1.455,48	1.455,48	0	01/01/2021	31/05/2023	3012	0,00	0,00	0,00	12301011	12302010
2805	8085	MAQUINA DE SOLDA POT 19-7	24	31/12/2019	1.455,48	1.455,48	0	01/01/2021	31/05/2023	3032	0,00	0,00	0,00	12301011	12302010
2806	8084	MAQUINA DE SOLDA POT 19-7	24	31/12/2019	1.455,48	1.455,48	0	01/01/2021	31/05/2023	3032	0,00	0,00	0,00	12301011	12302010
2807	8083	MAQUINA DE SOLDA POT 19-7	10	31/12/2019	1.455,48	1.455,48	0	01/01/2021	31/05/2023	3012	0,00	0,00	0,00	12301011	12302010
2808	8082	SERRA FITA C/MOTOR POT 1.	40	31/12/2019	4.680,00	4.680,00	0	01/01/2021	31/05/2023	3007	0,00	0,00	0,00	12301011	12302010
2809	8079	BOMBA DE VACUO DE ANEL LI	32	31/12/2019	62.299,04	62.299,04	0	01/01/2021	31/05/2023	3055	0,00	0,00	0,00	12301011	12302010
2810	8078	BOMBA DE VACUO DE ANEL LI	32	31/12/2019	62.299,04	62.299,04	0	01/01/2021	31/05/2023	3055	0,00	0,00	0,00	12301011	12302010
2811	8072	SOPRADOR DE FULIGEM C/ MO	21	31/12/2019	8.030,40	8.030,40	0	01/01/2021	31/05/2023	3016	0,00	0,00	0,00	12301011	12302010
2812	8071	SOPRADOR DE FULIGEM C/ MO	21	31/12/2019	14.387,80	14.387,80	0	01/01/2021	31/05/2023	3016	0,00	0,00	0,00	12301011	12302010
2813	8070	SOPRADOR DE FULIGEM C/ MO	21	31/12/2019	14.387,80	14.387,80	0	01/01/2021	31/05/2023	3016	0,00	0,00	0,00	12301011	12302010
2814	8067	TROCADOR DE CALOR ESTRUTU	32	31/12/2019	283.140,00	283.140,00	0	01/01/2021	31/05/2023	3055	0,00	0,00	0,00	12301011	12302010
2815	8063	MOTOR ELÉTRICO POT 60 CV	32	31/12/2019	18.067,72	18.067,72	0	01/01/2021	31/05/2023	3055	0,00	0,00	0,00	12301011	12302010
2816	8062	MOTOR ELÉTRICO POT 60 CV	32	31/12/2019	18.067,72	18.067,72	0	01/01/2021	31/05/2023	3055	0,00	0,00	0,00	12301011	12302010
2817	8061	MOTOR ELÉTRICO POT 50 CV	32	31/12/2019	5.520,00	5.520,00	0	01/01/2021	31/05/2023	3055	0,00	0,00	0,00	12301011	12302010
2818	8060	MOTOR ELÉTRICO POT 30 CV	21	31/12/2019	2.262,86	2.262,86	0	01/01/2021	31/05/2023	3016	0,00	0,00	0,00	12301011	12302010
2819	8059	MOTOR ELÉTRICO POT 50 CV	15	31/12/2019	4.160,00	4.160,00	0	01/01/2021	31/05/2023	3018	0,00	0,00	0,00	12301011	12302010
2820	8058	MOTOR ELÉTRICO POT 250 CV	10	31/12/2019	18.400,00	18.400,00	0	01/01/2021	31/05/2023	3016	0,00	0,00	0,00	12301011	12302010
2821	8057	VALVULA TIPO ELETROPNEUMA	21	31/12/2019	25.124,90	25.124,90	0	01/01/2021	31/05/2023	3016	0,00	0,00	0,00	12301011	12302010
2822	8056	VALVULA TIPO ELETROPNEUMA	21	31/12/2019	25.124,90	25.124,90	0	01/01/2021	31/05/2023	3016	0,00	0,00	0,00	12301011	12302010
2823	8053	MOTOR ELÉTRICO POT 125 CV	21	31/12/2019	14.400,00	14.400,00	0	01/01/2021	31/05/2023	3016	0,00	0,00	0,00	12301011	12302010
2824	8052	BOMBA CENTRIFUGA VAZAO 10	32	31/12/2019	7.489,89	7.489,89	0	01/01/2021	31/05/2023	3055	0,00	0,00	0,00	12301011	12302010
2825	8051	MOTOR ELÉTRICO POT 25 CV	32	31/12/2019	4.992,45	4.992,45	0	01/01/2021	31/05/2023	3055	0,00	0,00	0,00	12301011	12302010
2826	8050	BOMBA CENTRIFUGA VAZAO 17	32	31/12/2019	6.784,47	6.784,47	0	01/01/2021	31/05/2023	3055	0,00	0,00	0,00	12301011	12302010
2827	8049	MOTOR ELÉTRICO POT 40 CV	32	31/12/2019	7.055,00	7.055,00	0	01/01/2021	31/05/2023	3055	0,00	0,00	0,00	12301011	12302010
2828	8048	MOTOR ELÉTRICO POT 20 CV	32	31/12/2019	2.608,57	2.608,57	0	01/01/2021	31/05/2023	3055	0,00	0,00	0,00	12301011	12302010
2829	8047	BOMBA CENTRIFUGA VAZAO 70	32	31/12/2019	7.252,79	7.252,79	0	01/01/2021	31/05/2023	3055	0,00	0,00	0,00	12301011	12302010
2830	8046	BOMBA CENTRIFUGA VAZAO 80	32	31/12/2019	7.252,79	7.252,79	0	01/01/2021	31/05/2023	3055	0,00	0,00	0,00	12301011	12302010
2831	8045	MOTOR ELÉTRICO POT 20 CV	32	31/12/2019	2.608,57	2.608,57	0	01/01/2021	31/05/2023	3055	0,00	0,00	0,00	12301011	12302010
2832	8044	MOTOR ELÉTRICO POT 25 CV	32	31/12/2019	5.954,85	5.954,85	0	01/01/2021	31/05/2023	3055	0,00	0,00	0,00	12301011	12302010
2833	8043	BOMBA CENTRIFUGA VAZAO 60	32	31/12/2019	7.489,89	7.489,89	0	01/01/2021	31/05/2023	3055	0,00	0,00	0,00	12301011	12302010
2834	8042	MOTOR ELÉTRICO POT 50 CV	32	31/12/2019	6.640,00	6.640,00	0	01/01/2021	31/05/2023	3055	0,00	0,00	0,00	12301011	12302010
2835	8041	BOMBA CENTRIFUGA VAZAO 25	32	31/12/2019	18.712,02	18.712,02	0	01/01/2021	31/05/2023	3055	0,00	0,00	0,00	12301011	12302010
2836	8040	MOTOR ELÉTRICO POT 25 CV	32	31/12/2019	4.992,45	4.992,45	0	01/01/2021	31/05/2023	3055	0,00	0,00	0,00	12301011	12302010
2837	8039	BOMBA CENTRIFUGA VAZAO 60	32	31/12/2019	7.489,89	7.489,89	0	01/01/2021	31/05/2023	3055	0,00	0,00	0,00	12301011	12302010
2838	8038	MOTOR ELÉTRICO POT 50 CV	32	31/12/2019	6.640,00	6.640,00	0	01/01/2021	31/05/2023	3055	0,00	0,00	0,00	12301011	12302010
2839	8037	BOMBA CENTRIFUGA VAZAO 25	32	31/12/2019	18.712,02	18.712,02	0	01/01/2021	31/05/2023	3055	0,00	0,00	0,00	12301011	12302010
2840	8036	MOTOR ELÉTRICO POT 20 CV	32	31/12/2019	2.608,57	2.608,57	0	01/01/2021	31/05/2023	3055	0,00	0,00	0,00	12301011	12302010
2841	8035	BOMBA CENTRIFUGA VAZAO 70	32	31/12/2019	7.252,79	7.252,79	0	01/01/2021	31/05/2023	3055	0,00	0,00	0,00	12301011	12302010
2842	8034	BOMBA CENTRIFUGA VAZAO 20	32	31/12/2019	6.784,47	6.784,47	0	01/01/2021	31/05/2023	3055	0,00	0,00	0,00	12301011	12302010
2843	8033	BOMBA CENTRIFUGA VAZAO 20	32	31/12/2019	6.784,47	6.784,47	0	01/01/2021	31/05/2023	3055	0,00	0,00	0,00	12301011	12302010
2844	8032	BOMBA CENTRIFUGA VAZAO 35	21	31/12/2019	13.483,20	13.483,20	0	01/01/2021	31/05/2023	3016	0,00	0,00	0,00	12301011	12302010
2845	8031	MOTOR ELÉTRICO POT 125 CV	21	31/12/2019	14.400,00	14.400,00	0	01/01/2021	31/05/2023	3016	0,00	0,00	0,00	12301011	12302010
2846	8030	BOMBA CENTRIFUGA VAZAO 35	21	31/12/2019	13.483,20	13.483,20	0	01/01/2021	31/05/2023	3016	0,00	0,00	0,00	12301011	12302010
2847	8029	MOTOR ELÉTRICO POT 100 CV	10	31/12/2019	15.513,33	15.513,33	0	01/01/2021	31/05/2023	3012	0,00	0,00	0,00	12301011	12302010
2848	8027	BOMBA CENTRIFUGA VAZAO 26	21	31/12/2019	48.160,00	48.160,00	0	01/01/2021	31/05/2023	3016	0,00	0,00	0,00	12301011	12302010
2849	8026	MOTOR ELÉTRICO POT 100 CV	21	31/12/2019	14.320,00	14.320,00	0	01/01/2021	31/05/2023	3016	0,00	0,00	0,00	12301011	12302010
2850	8025	MOTOR ELÉTRICO POT 40 CV	21	31/12/2019	4.080,00	4.080,00	0	01/01/2021	31/05/2023	3016	0,00	0,00	0,00	12301011	12302010
2851	8024	BOMBA CENTRIFUGA VAZAO 15	21	31/12/2019	3.289,44	3.289,44	0	01/01/2021	31/05/2023	3016	0,00	0,00	0,00	12301011	12302010
2852	8023	MOTOR ELÉTRICO POT 40 CV	21	31/12/2019	4.080,00	4.080,00	0	01/01/2021	31/05/2023	3016	0,00	0,00	0,00	12301011	12302010

2853	8022	BOMBA CENTRIFUGA VAZAO 15	21	31/12/2019	3.289,44	3.289,44	0	01/01/2021	31/05/2023	3016	0,00	0,00	0,00	12301011	12302010
2854	8021	MOTOR ELCTRICO POT 20 CV	32	31/12/2019	2.608,57	2.608,57	0	01/01/2021	31/05/2023	3055	0,00	0,00	0,00	12301011	12302010
2855	8020	BOMBA CENTRIFUGA VAZAO 80	32	31/12/2019	7.252,79	7.252,79	0	01/01/2021	31/05/2023	3055	0,00	0,00	0,00	12301011	12302010
2856	8019	MOTOR ELCTRICO POT 25 CV	32	31/12/2019	4.992,45	4.992,45	0	01/01/2021	31/05/2023	3055	0,00	0,00	0,00	12301011	12302010
2857	8018	BOMBA CENTRIFUGA VAZAO 60	32	31/12/2019	7.489,89	7.489,89	0	01/01/2021	31/05/2023	3055	0,00	0,00	0,00	12301011	12302010
2858	8017	MOTOR ELCTRICO POT 40 CV	32	31/12/2019	7.055,00	7.055,00	0	01/01/2021	31/05/2023	3055	0,00	0,00	0,00	12301011	12302010
2859	8016	BOMBA CENTRIFUGA VAZAO 17	32	31/12/2019	6.784,47	6.784,47	0	01/01/2021	31/05/2023	3055	0,00	0,00	0,00	12301011	12302010
2860	8009	FURADEIRA DE BANCADA MCA	10	31/12/2019	623,48	623,48	0	01/01/2021	31/05/2023	3012	0,00	0,00	0,00	12301011	12302010
2886	7177	CARRO AUXILIAREM ACO INOX	8	31/12/2019	117,94	117,94	0	01/01/2021	31/05/2023	3006	0,00	0,00	0,00	12301011	12302010
2888	7175	CARRO AUXILIAR EM ACO INO	8	31/12/2019	117,94	117,94	0	01/01/2021	31/05/2023	3006	0,00	0,00	0,00	12301011	12302010
2889	7174	CARRO AUXILIAR EM ACO INO	8	31/12/2019	202,18	202,18	0	01/01/2021	31/05/2023	3006	0,00	0,00	0,00	12301011	12302010
2890	7173	CARRO AUXILIAR EM ACO INO	8	31/12/2019	117,94	117,94	0	01/01/2021	31/05/2023	3006	0,00	0,00	0,00	12301011	12302010
2891	7172	CARRO AUXILIAR EM ACO INO	8	31/12/2019	202,18	202,18	0	01/01/2021	31/05/2023	3006	0,00	0,00	0,00	12301011	12302010
2892	7171	LIQUIDIFICADOR INDUSTRIAL	8	31/12/2019	496,23	496,23	0	01/01/2021	31/05/2023	3006	0,00	0,00	0,00	12301011	12302010
2896	7167	CARRO AUXILIAR ESTRUTURA	8	31/12/2019	272,16	272,16	0	01/01/2021	31/05/2023	3006	0,00	0,00	0,00	12301011	12302010
2901	7162	COIFA EXAUSTORA ESTRUTURA	8	31/12/2019	10.155,65	10.155,65	0	01/01/2021	31/05/2023	3006	0,00	0,00	0,00	12301011	12302010
2903	7160	COIFA EXAUSTORA ESTRUTURA	8	31/12/2019	10.155,65	10.155,65	0	01/01/2021	31/05/2023	3006	0,00	0,00	0,00	12301011	12302010
2907	7156	FORNO ELCTRICO CAP 200 GR	8	31/12/2019	18.720,00	18.720,00	0	01/01/2021	31/05/2023	3006	0,00	0,00	0,00	12301011	12302010
2908	7155	CALDEIRAO A GAS ESTRUTURA	8	31/12/2019	5.366,67	5.366,67	0	01/01/2021	31/05/2023	3006	0,00	0,00	0,00	12301011	12302010
2909	7154	CALDEIRAO A GAS ESTRUTURA	8	31/12/2019	5.366,67	5.366,67	0	01/01/2021	31/05/2023	3006	0,00	0,00	0,00	12301011	12302010
2910	7153	CALDEIRAO A VAPOR ESTRUTU	8	31/12/2019	5.366,67	5.366,67	0	01/01/2021	31/05/2023	3006	0,00	0,00	0,00	12301011	12302010
2911	7152	CALDEIRAO A VAPOR ESTRUTU	8	31/12/2019	5.366,67	5.366,67	0	01/01/2021	31/05/2023	3006	0,00	0,00	0,00	12301011	12302010
2915	7148	CARRO AUXILIAREM ACO INOX	8	31/12/2019	117,94	117,94	0	01/01/2021	31/05/2023	3006	0,00	0,00	0,00	12301011	12302010
2916	7147	CARRO AUXILIAR ESTRUTURA	8	31/12/2019	156,49	156,49	0	01/01/2021	31/05/2023	3006	0,00	0,00	0,00	12301011	12302010
2922	7141	SERRA FITA COMP 3150 MM M	8	31/12/2019	4.095,00	4.095,00	0	01/01/2021	31/05/2023	3006	0,00	0,00	0,00	12301011	12302010
2924	7139	LAVADORA DE ALTA PRESSAO	8	31/12/2019	315,81	315,81	0	01/01/2021	31/05/2023	3006	0,00	0,00	0,00	12301011	12302010
2925	7138	VALVULA TIPO ELETROPNEUMA	21	31/12/2019	24.540,60	24.540,60	0	01/01/2021	31/05/2023	3016	0,00	0,00	0,00	12301011	12302010
2926	7137	VALVULA TIPO ELETROPNEUMA	21	31/12/2019	24.540,60	24.540,60	0	01/01/2021	31/05/2023	3016	0,00	0,00	0,00	12301011	12302010
2927	7136	VALVULA TIPO ELETROPNEUMA	21	31/12/2019	24.540,60	24.540,60	0	01/01/2021	31/05/2023	3016	0,00	0,00	0,00	12301011	12302010
2928	7135	VALVULA TIPO ELETROPNEUMA	21	31/12/2019	24.540,60	24.540,60	0	01/01/2021	31/05/2023	3016	0,00	0,00	0,00	12301011	12302010
2929	7134	TANQUE CILINDRICO HORIZON	21	31/12/2019	10.392,99	10.392,99	0	01/01/2021	31/05/2023	3016	0,00	0,00	0,00	12301011	12302010
2930	7133	TRANSPORTADOR DE CORRENTE	21	31/12/2019	182.880,00	182.880,00	0	01/01/2021	31/05/2023	3016	0,00	0,00	0,00	12301011	12302010
2931	7132	MOTOR ELCTRICO POT 30 CV	21	31/12/2019	2.262,86	2.262,86	0	01/01/2021	31/05/2023	3016	0,00	0,00	0,00	12301011	12302010
2932	7131	REDUTOR DE VELOCIDADE MCA	21	31/12/2019	2.560,00	2.560,00	0	01/01/2021	31/05/2023	3016	0,00	0,00	0,00	12301011	12302010
2933	7130	TRANSPORTADOR DE CORRENTE	21	31/12/2019	365.760,00	365.760,00	0	01/01/2021	31/05/2023	3016	0,00	0,00	0,00	12301011	12302010
2934	7129	MOTOR ELCTRICO POT 50 CV	21	31/12/2019	3.840,00	3.840,00	0	01/01/2021	31/05/2023	3016	0,00	0,00	0,00	12301011	12302010
2935	7128	REDUTOR DE VELOCIDADE MCA	21	31/12/2019	2.560,00	2.560,00	0	01/01/2021	31/05/2023	3016	0,00	0,00	0,00	12301011	12302010
2943	7120	REDUTOR DE VELOCIDADE MCA	24	31/12/2019	2.773,33	2.773,33	0	01/01/2021	31/05/2023	3032	0,00	0,00	0,00	12301011	12302010
2944	7119	REDUTOR DE VELOCIDADE MCA	24	31/12/2019	2.773,33	2.773,33	0	01/01/2021	31/05/2023	3032	0,00	0,00	0,00	12301011	12302010
2945	7118	REDUTOR DE VELOCIDADE MCA	24	31/12/2019	2.773,33	2.773,33	0	01/01/2021	31/05/2023	3032	0,00	0,00	0,00	12301011	12302010
2946	7117	REDUTOR DE VELOCIDADE MCA	24	31/12/2019	2.773,33	2.773,33	0	01/01/2021	31/05/2023	3032	0,00	0,00	0,00	12301011	12302010
2947	7116	MOTOR ELCTRICO POT 15 CV	25	31/12/2019	2.079,27	2.079,27	0	01/01/2021	31/05/2023	3033	0,00	0,00	0,00	12301011	12302010
2948	7115	VALVULA TIPO ELETROPNEUMA	21	31/12/2019	24.540,60	24.540,60	0	01/01/2021	31/05/2023	3016	0,00	0,00	0,00	12301011	12302010
2949	7114	VALVULA TIPO ELETROPNEUMA	21	31/12/2019	24.540,60	24.540,60	0	01/01/2021	31/05/2023	3016	0,00	0,00	0,00	12301011	12302010
2950	7113	VALVULA TIPO ELETROPNEUMA	21	31/12/2019	24.540,60	24.540,60	0	01/01/2021	31/05/2023	3016	0,00	0,00	0,00	12301011	12302010
2951	7112	VALVULA TIPO ELETROPNEUMA	21	31/12/2019	23.956,30	23.956,30	0	01/01/2021	31/05/2023	3016	0,00	0,00	0,00	12301011	12302010
2952	7111	VALVULA TIPO ELETROPNEUMA	21	31/12/2019	23.956,30	23.956,30	0	01/01/2021	31/05/2023	3016	0,00	0,00	0,00	12301011	12302010
2953	7110	BOMBA CENTRIFUGA DIAM ROT	21	31/12/2019	727,32	727,32	0	01/01/2021	31/05/2023	3016	0,00	0,00	0,00	12301011	12302010
2954	7109	TANQUE CILINDRICO HORIZON	21	31/12/2019	5.501,68	5.501,68	0	01/01/2021	31/05/2023	3016	0,00	0,00	0,00	12301011	12302010
2955	7108	VALVULA TIPO ELETROPNEUMA	21	31/12/2019	24.540,60	24.540,60	0	01/01/2021	31/05/2023	3016	0,00	0,00	0,00	12301011	12302010
2956	7107	VALVULA TIPO ELETROPNEUMA	21	31/12/2019	24.540,60	24.540,60	0	01/01/2021	31/05/2023	3016	0,00	0,00	0,00	12301011	12302010
2957	7106	VALVULA TIPO ELETROPNEUMA	21	31/12/2019	24.540,60	24.540,60	0	01/01/2021	31/05/2023	3016	0,00	0,00	0,00	12301011	12302010
2958	7105	CLIMATIZADOR ADIABATICO E	21	31/12/2019	14.131,00	14.131,00	0	01/01/2021	31/05/2023	3016	0,00	0,00	0,00	12301011	12302010
3002	7038	BOMBA CENTRIFUGA VAZAO 50	36	31/12/2019	1.605,92	1.605,92	0	01/01/2021	31/05/2023	3025	0,00	0,00	0,00	12301011	12302010
3007	7032	BOMBA DAGUA VAZAO 100 M3/	40	31/12/2019	3.589,76	3.589,76	0	01/01/2021	31/05/2023	3007	0,00	0,00	0,00	12301011	12302010
3008	7031	COMPRESSOR DE AR C/MOTOR	40	31/12/2019	1.319,96	1.319,96	0	01/01/2021	31/05/2023	3007	0,00	0,00	0,00	12301011	12302010



Este documento foi gerado pelo usuário 154.***.***-31 em 12/03/2024 19:30:59

Número do documento: 2312131458245000000132534757

<https://pje.tjmt.jus.br:443/pje/Processo/ConsultaDocumento/listView.seam?x=2312131458245000000132534757>

Assinado eletronicamente por: LORENA LARRANHAGAS MAMEDES DE ARRUDA - 13/12/2023 14:58:31

3049	6989	LAVA MADS ESTRUTURA EM AC	8	31/12/2019	886,60	886,60	0	01/01/2021	31/05/2023	3006	0,00	0,00	0,00	12301011	12302010
3050	6988	LAVA BOTAS ESTRUTURA EM A	8	31/12/2019	1.037,40	1.037,40	0	01/01/2021	31/05/2023	3006	0,00	0,00	0,00	12301011	12302010
3056	6982	CARRO AUXILIAR ACO INOX 1	8	31/12/2019	117,94	117,94	0	01/01/2021	31/05/2023	3006	0,00	0,00	0,00	12301011	12302010
3140	6898	CAMARA FRIA EM ALVENARIA	8	31/12/2019	12.320,00	12.320,00	0	01/01/2021	31/05/2023	3006	0,00	0,00	0,00	12301011	12302010
3142	6896	CAMARA FRIA ESTRUTURA ACO	8	31/12/2019	15.972,00	15.972,00	0	01/01/2021	31/05/2023	3006	0,00	0,00	0,00	12301011	12302010
3143	6895	CAMARA FRIA TIPO CONTAIN	8	31/12/2019	16.720,00	16.720,00	0	01/01/2021	31/05/2023	3006	0,00	0,00	0,00	12301011	12302010
3144	6889	MACROMEDIDOR DE VAZAO MCA	25	31/12/2019	18.097,66	18.097,66	0	01/01/2021	31/05/2023	3033	0,00	0,00	0,00	12301011	12302010
3145	6888	MACROMEDIDOR DE VAZAO MCA	25	31/12/2019	18.097,66	18.097,66	0	01/01/2021	31/05/2023	3033	0,00	0,00	0,00	12301011	12302010
3183	6849	CARRO AUXILIAR ESTRUTURA	11	31/12/2019	83,40	83,40	0	01/01/2021	31/05/2023	3022	0,00	0,00	0,00	12301011	12302010
3184	6848	CARRO AUXILIAR ESTRUTURA	11	31/12/2019	88,51	88,51	0	01/01/2021	31/05/2023	3022	0,00	0,00	0,00	12301011	12302010
3186	6846	MAQUINA F/CORTE TIPO PLAS	11	31/12/2019	5.719,99	5.719,99	0	01/01/2021	31/05/2023	3022	0,00	0,00	0,00	12301011	12302010
3188	6844	MEDIDOR DE VAZAO DIGITAL	11	31/12/2019	7.000,00	7.000,00	0	01/01/2021	31/05/2023	3022	0,00	0,00	0,00	12301011	12302010
3189	6843	MEDIDOR DE VAZAO DIGITAL	11	31/12/2019	7.000,00	7.000,00	0	01/01/2021	31/05/2023	3022	0,00	0,00	0,00	12301011	12302010
3192	6840	CLIMATIZADOR DIAM 600X350	11	31/12/2019	537,97	537,97	0	01/01/2021	31/05/2023	3022	0,00	0,00	0,00	12301011	12302010
3193	6839	CLIMATIZADOR DIAM 600X350	11	31/12/2019	537,97	537,97	0	01/01/2021	31/05/2023	3022	0,00	0,00	0,00	12301011	12302010
3198	6834	CARREGADOR DE BATERIAS CO	11	31/12/2019	258,74	258,74	0	01/01/2021	31/05/2023	3022	0,00	0,00	0,00	12301011	12302010
3211	6821	REDUTOR DE VELOCIDADE MCA	10	31/12/2019	36.489,96	36.489,96	0	01/01/2021	31/05/2023	3012	0,00	0,00	0,00	12301011	12302010
3212	6820	REDUTOR DE VELOCIDADE MCA	10	31/12/2019	64.559,16	64.559,16	0	01/01/2021	31/05/2023	3012	0,00	0,00	0,00	12301011	12302010
3213	6819	REDUTOR DE VELOCIDADE MCA	10	31/12/2019	56.997,20	56.997,20	0	01/01/2021	31/05/2023	3012	0,00	0,00	0,00	12301011	12302010
3214	6818	REDUTOR DE VELOCIDADE MCA	10	31/12/2019	56.997,20	56.997,20	0	01/01/2021	31/05/2023	3012	0,00	0,00	0,00	12301011	12302010
3216	6816	TALHA ELETRICA CAP 1000 K	10	31/12/2019	795,13	795,13	0	01/01/2021	31/05/2023	3012	0,00	0,00	0,00	12301011	12302010
3217	6815	ROSQUEADEIRA MCA SUPER-EG	10	31/12/2019	6.993,99	6.993,99	0	01/01/2021	31/05/2023	3012	0,00	0,00	0,00	12301011	12302010
3218	6814	ROSQUEADEIRA MCA SUPER-EG	10	31/12/2019	6.993,99	6.993,99	0	01/01/2021	31/05/2023	3012	0,00	0,00	0,00	12301011	12302010
3434	6367	REFRESQUEIRA EM INOX POT	8	31/12/2019	3.927,00	3.927,00	0	01/01/2021	31/05/2023	3006	0,00	0,00	0,00	12301011	12302010
3440	6356	LAVADORA LOUCAS POT 5-50	8	31/12/2019	12.582,18	12.582,18	0	01/01/2021	31/05/2023	3006	0,00	0,00	0,00	12301011	12302010
3472	6255	FORNO A GAS CAP 160 GRAUS	8	31/12/2019	4.920,23	4.920,23	0	01/01/2021	31/05/2023	3006	0,00	0,00	0,00	12301011	12302010
3478	6236	COMPRESSOR DE AR DUPLIO CA	15	31/12/2019	725,56	725,56	0	01/01/2021	31/05/2023	3018	0,00	0,00	0,00	12301011	12302010
3521	6159	DESTILADOR DE ALCOOL MCA	9	31/12/2019	3.343,13	3.343,13	0	01/01/2021	31/05/2023	3030	0,00	0,00	0,00	12301011	12302010
3678	5557	FURADEIRA DE BANCADA MCA	40	31/12/2019	329,47	329,47	0	01/01/2021	31/05/2023	3007	0,00	0,00	0,00	12301011	12302010
3695	5240	BOMBA CENTRIFUGA VAZAO 15	21	31/12/2019	9.936,00	9.936,00	0	01/01/2021	31/05/2023	3016	0,00	0,00	0,00	12301011	12302010
3704	5109	MAQUINA DE SOLDA POT 14-6	10	31/12/2019	1.041,33	1.041,33	0	01/01/2021	31/05/2023	3012	0,00	0,00	0,00	12301011	12302010
3716	5064	BOMBA DE PISTAO DIAM ROTO	21	31/12/2019	1.679,95	1.679,95	0	01/01/2021	31/05/2023	3016	0,00	0,00	0,00	12301011	12302010
3727	4930	BOMBA CENTRIFUGA VAZAO 25	31	31/12/2019	1.675,40	1.675,40	0	01/01/2021	31/05/2023	3041	0,00	0,00	0,00	12301011	12302010
3728	4914	BOMBA DE PISTAO DIAM ROTO	21	31/12/2019	1.679,95	1.679,95	0	01/01/2021	31/05/2023	3016	0,00	0,00	0,00	12301011	12302010
3730	4848	TANQUE CLINDRICO HORIZON	35	31/12/2019	20.649,16	20.649,16	0	01/01/2021	31/05/2023	3020	0,00	0,00	0,00	12301011	12302010
3733	4837	REDUTOR DE VELOCIDADE REL	18	31/12/2019	390.938,40	390.938,40	0	01/01/2021	31/05/2023	3017	0,00	0,00	0,00	12301011	12302010
3734	4836	TURBINA CAP 4000 KW MCA D	18	31/12/2019	1.287.752,67	1.287.752,67	0	01/01/2021	31/05/2023	3017	0,00	0,00	0,00	12301011	12302010
3736	4827	BOMBA HELICOIDAL VAZAO 50	10	31/12/2019	36.429,24	36.429,24	0	01/01/2021	31/05/2023	3012	0,00	0,00	0,00	12301011	12302010
3742	4803	LACRADORA DE SILO BAG EST	56	31/12/2019	5.934,00	5.934,00	0	01/01/2021	31/05/2023	3048	0,00	0,00	0,00	12301011	12302010
3743	4800	BOMBA CENTRIFUGA VAZAO 24	31	31/12/2019	39.994,45	39.994,45	0	01/01/2021	31/05/2023	3041	0,00	0,00	0,00	12301011	12302010
3744	4797	CARREGADOR DE BATERIAS CO	18	31/12/2019	699,30	699,30	0	01/01/2021	31/05/2023	3017	0,00	0,00	0,00	12301011	12302010
3745	4796	LAVADORA DE ALTA PRESSAO	10	31/12/2019	1.091,99	1.091,99	0	01/01/2021	31/05/2023	3012	0,00	0,00	0,00	12301011	12302010
3746	4795	MOINHO TRITURADOR MCA TRA	9	31/12/2019	1.723,72	1.723,72	0	01/01/2021	31/05/2023	3030	0,00	0,00	0,00	12301011	12302010
3747	4782	REDUTOR DE VELOCIDADE DO	24	31/12/2019	172.458,00	172.458,00	0	01/01/2021	31/05/2023	3032	0,00	0,00	0,00	12301011	12302010
3748	4781	REDUTOR DE VELOCIDADE DO	24	31/12/2019	172.458,00	172.458,00	0	01/01/2021	31/05/2023	3032	0,00	0,00	0,00	12301011	12302010
3749	4780	TURBINA DO DESFIBRADOR PO	24	31/12/2019	444.787,20	444.787,20	0	01/01/2021	31/05/2023	3032	0,00	0,00	0,00	12301011	12302010
3750	4779	GUINCHO HILO ESTRUTURA EM	24	31/12/2019	80.888,89	80.888,89	0	01/01/2021	31/05/2023	3032	0,00	0,00	0,00	12301011	12302010
3752	4761	FORNO A GAS CAP 160 GRAUS	8	31/12/2019	5.871,94	5.871,94	0	01/01/2021	31/05/2023	3006	0,00	0,00	0,00	12301011	12302010
3754	4747	MOTOR ELETRICO POT 60 CV	31	31/12/2019	11.319,53	11.319,53	0	01/01/2021	31/05/2023	3041	0,00	0,00	0,00	12301011	12302010
3755	4746	MOTOR ELETRICO POT 12-5 C	31	31/12/2019	2.609,88	2.609,88	0	01/01/2021	31/05/2023	3041	0,00	0,00	0,00	12301011	12302010
3756	4745	MOTOR ELETRICO POT 12-5 C	31	31/12/2019	2.609,88	2.609,88	0	01/01/2021	31/05/2023	3041	0,00	0,00	0,00	12301011	12302010
3757	4744	BOMBA CENTRIFUGA VAZAO 60	31	31/12/2019	2.616,64	2.616,64	0	01/01/2021	31/05/2023	3041	0,00	0,00	0,00	12301011	12302010
3758	4743	MOTOR ELETRICO POT 30 CV	15	31/12/2019	1.508,57	1.508,57	0	01/01/2021	31/05/2023	3018	0,00	0,00	0,00	12301011	12302010
3759	4741	BOMBA CENTRIFUGA VAZAO AP	15	31/12/2019	2.420,98	2.420,98	0	01/01/2021	31/05/2023	3018	0,00	0,00	0,00	12301011	12302010
3760	4740	LAVADORA DE ALTA PRESSAO	36	31/12/2019	1.879,02	1.879,02	0	01/01/2021	31/05/2023	3025	0,00	0,00	0,00	12301011	12302010
3761	4739	SERRA POLICORTE	40	31/12/2019	453,94	453,94	0	01/01/2021	31/05/2023	3007	0,00	0,00	0,00	12301011	12302010

3764	4735	COMPRESSOR DE AR C/MOTOR	36	31/12/2019	2.801,03	2.801,03	0	01/01/2021	31/05/2023	3025	0,00	0,00	0,00	12301011	12302010
3765	4734	MOTOR ELÉTRICO POT 25 CV	15	31/12/2019	1.924,80	1.924,80	0	01/01/2021	31/05/2023	3018	0,00	0,00	0,00	12301011	12302010
3766	4733	BOMBA DE ENGRENAGEM VAZAO	36	31/12/2019	3.570,00	3.570,00	0	01/01/2021	31/05/2023	3025	0,00	0,00	0,00	12301011	12302010
3767	4732	GUINCHO HIDRAULICO TIPO G	40	31/12/2019	779,95	779,95	0	01/01/2021	31/05/2023	3007	0,00	0,00	0,00	12301011	12302010
3768	4731	GUINCHO HIDRAULICO TIPO G	36	31/12/2019	542,55	542,55	0	01/01/2021	31/05/2023	3025	0,00	0,00	0,00	12301011	12302010
3769	4728	BOMBA CENTRIFUGA VAZAO 18	28	31/12/2019	19.760,00	19.760,00	0	01/01/2021	31/05/2023	3037	0,00	0,00	0,00	12301011	12302010
3771	4720	UNIDADE DE FILTRAGEM VAZA	36	31/12/2019	6.546,40	6.546,40	0	01/01/2021	31/05/2023	3025	0,00	0,00	0,00	12301011	12302010
3772	4719	UNIDADE DE FILTRAGEM VAZA	36	31/12/2019	6.546,40	6.546,40	0	01/01/2021	31/05/2023	3025	0,00	0,00	0,00	12301011	12302010
3773	4718	MAQUINA F/CORTE SEMI-AUTO	11	31/12/2019	1.346,80	1.346,80	0	01/01/2021	31/05/2023	3022	0,00	0,00	0,00	12301011	12302010
3774	4717	TROCADOR DE CALOR ESTRUTU	11	31/12/2019	79.380,00	79.380,00	0	01/01/2021	31/05/2023	3022	0,00	0,00	0,00	12301011	12302010
3775	4715	REDUTOR DE VELOCIDADE DA	24	31/12/2019	47.301,80	47.301,80	0	01/01/2021	31/05/2023	3032	0,00	0,00	0,00	12301011	12302010
3776	4714	REDUTOR DE VELOCIDADE DA	24	31/12/2019	38.194,00	38.194,00	0	01/01/2021	31/05/2023	3032	0,00	0,00	0,00	12301011	12302010
3777	4713	MOTOR ELÉTRICO POT 60 CV	11	31/12/2019	11.101,85	11.101,85	0	01/01/2021	31/05/2023	3022	0,00	0,00	0,00	12301011	12302010
3778	4712	MOTOR ELÉTRICO POT 75 CV	11	31/12/2019	9.350,00	9.350,00	0	01/01/2021	31/05/2023	3022	0,00	0,00	0,00	12301011	12302010
3790	4684	BOMBA CENTRIFUGA VAZAO 80	15	31/12/2019	14.560,00	14.560,00	0	01/01/2021	31/05/2023	3018	0,00	0,00	0,00	12301011	12302010
3791	4681	BOMBA CENTRIFUGA VAZAO 90	10	31/12/2019	4.539,33	4.539,33	0	01/01/2021	31/05/2023	3012	0,00	0,00	0,00	12301011	12302010
3792	4671	BOMBA CENTRIFUGA VAZAO 80	32	31/12/2019	4.180,33	4.180,33	0	01/01/2021	31/05/2023	3055	0,00	0,00	0,00	12301011	12302010
3793	4670	BOMBA CENTRIFUGA VAZAO 90	28	31/12/2019	4.111,80	4.111,80	0	01/01/2021	31/05/2023	3037	0,00	0,00	0,00	12301011	12302010
3794	4666	TROCADOR DE CALOR ESTRUTU	11	31/12/2019	25.000,00	25.000,00	0	01/01/2021	31/05/2023	3022	0,00	0,00	0,00	12301011	12302010
3795	4655	BOMBA CENTRIFUGA VAZAO 80	28	31/12/2019	4.539,33	4.539,33	0	01/01/2021	31/05/2023	3037	0,00	0,00	0,00	12301011	12302010
3796	4642	MOTOR ELÉTRICO POT 100 CV	30	31/12/2019	14.916,67	14.916,67	0	01/01/2021	31/05/2023	3039	0,00	0,00	0,00	12301011	12302010
3797	4641	SEPARADORA CENTRIFUGA EST	30	31/12/2019	1.316.250,00	1.316.250,00	0	01/01/2021	31/05/2023	3039	0,00	0,00	0,00	12301011	12302010
3798	4638	IATO DE AREA CAP 150 L M	10	31/12/2019	418,00	418,00	0	01/01/2021	31/05/2023	3012	0,00	0,00	0,00	12301011	12302010
3799	4636	TORNO MECANICO HORIZONTAL	10	31/12/2019	66.938,18	66.938,18	0	01/01/2021	31/05/2023	3012	0,00	0,00	0,00	12301011	12302010
3800	4635	COIFA EXAUSTORA ESTRUTURA	8	31/12/2019	17.582,40	17.582,40	0	01/01/2021	31/05/2023	3006	0,00	0,00	0,00	12301011	12302010
3801	4634	COIFA EXAUSTORA ESTRUTURA	8	31/12/2019	10.155,65	10.155,65	0	01/01/2021	31/05/2023	3006	0,00	0,00	0,00	12301011	12302010
3803	4631	TROCADOR DE CALOR ESTRUTU	28	31/12/2019	260.000,00	260.000,00	0	01/01/2021	31/05/2023	3037	0,00	0,00	0,00	12301011	12302010
3804	4630	TORNO MECANICO HORIZONTAL	40	31/12/2019	29.466,67	29.466,67	0	01/01/2021	31/05/2023	3007	0,00	0,00	0,00	12301011	12302010
3811	4593	LAVADORA DE ALTA PRESSAO	36	31/12/2019	949,00	949,00	0	01/01/2021	31/05/2023	3025	0,00	0,00	0,00	12301011	12302010
3812	4592	MAQUINA DE SOLDA POT 19-7	10	31/12/2019	2.734,68	2.734,68	0	01/01/2021	31/05/2023	3012	0,00	0,00	0,00	12301011	12302010
3813	4591	MAQUINA DE SOLDA POT 19-7	10	31/12/2019	2.734,68	2.734,68	0	01/01/2021	31/05/2023	3012	0,00	0,00	0,00	12301011	12302010
3814	4590	MAQUINA DE SOLDA POT 19-7	10	31/12/2019	2.734,68	2.734,68	0	01/01/2021	31/05/2023	3012	0,00	0,00	0,00	12301011	12302010
3815	4588	MAQUINA DE SOLDA POT 19-7	10	31/12/2019	2.734,68	2.734,68	0	01/01/2021	31/05/2023	3012	0,00	0,00	0,00	12301011	12302010
3816	4582	GUINCHO TIPO BRACO GIRATO	10	31/12/2019	4.160,00	4.160,00	0	01/01/2021	31/05/2023	3012	0,00	0,00	0,00	12301011	12302010
3817	4538	MOTOR ELÉTRICO POT 75 CV	15	31/12/2019	9.533,33	9.533,33	0	01/01/2021	31/05/2023	3018	0,00	0,00	0,00	12301011	12302010
3818	4536	MOTOR ELÉTRICO POT 75 CV	11	31/12/2019	9.350,00	9.350,00	0	01/01/2021	31/05/2023	3022	0,00	0,00	0,00	12301011	12302010
3819	4535	MOTOR ELÉTRICO POT 175 CV	11	31/12/2019	15.946,67	15.946,67	0	01/01/2021	31/05/2023	3022	0,00	0,00	0,00	12301011	12302010
3820	4533	MOTOR ELÉTRICO POT 30 CV	11	31/12/2019	2.451,43	2.451,43	0	01/01/2021	31/05/2023	3022	0,00	0,00	0,00	12301011	12302010
3821	4532	MOTOR ELÉTRICO POT 40 CV	28	31/12/2019	4.420,00	4.420,00	0	01/01/2021	31/05/2023	3037	0,00	0,00	0,00	12301011	12302010
3827	4483	MOTOR ELÉTRICO POT 75 CV	15	31/12/2019	12.650,00	12.650,00	0	01/01/2021	31/05/2023	3018	0,00	0,00	0,00	12301011	12302010
3828	4479	BOMBA CENTRIFUGA VAZAO 37	15	31/12/2019	21.105,88	21.105,88	0	01/01/2021	31/05/2023	3018	0,00	0,00	0,00	12301011	12302010
3829	4457	LAVADORA DE ALTA PRESSAO	10	31/12/2019	3.378,47	3.378,47	0	01/01/2021	31/05/2023	3012	0,00	0,00	0,00	12301011	12302010
3831	4403	MOTOR ELÉTRICO POT 12 CV	27	31/12/2019	1.929,20	1.929,20	0	01/01/2021	31/05/2023	3035	0,00	0,00	0,00	12301011	12302010
3832	4399	MOTOR ELÉTRICO POT 12 CV	27	31/12/2019	1.929,20	1.929,20	0	01/01/2021	31/05/2023	3035	0,00	0,00	0,00	12301011	12302010
3833	4396	MOTOR ELÉTRICO POT 75 CV	27	31/12/2019	9.533,33	9.533,33	0	01/01/2021	31/05/2023	3035	0,00	0,00	0,00	12301011	12302010
3834	4395	MOTOR ELÉTRICO POT 75 CV	27	31/12/2019	9.533,33	9.533,33	0	01/01/2021	31/05/2023	3035	0,00	0,00	0,00	12301011	12302010
3835	4394	MOTOR ELÉTRICO POT 60 CV	21	31/12/2019	10.448,80	10.448,80	0	01/01/2021	31/05/2023	3016	0,00	0,00	0,00	12301011	12302010
3836	4389	MOTOR ELÉTRICO POT 30 CV	11	31/12/2019	2.451,43	2.451,43	0	01/01/2021	31/05/2023	3022	0,00	0,00	0,00	12301011	12302010
3837	4388	MOTOR ELÉTRICO POT 60 CV	28	31/12/2019	11.319,53	11.319,53	0	01/01/2021	31/05/2023	3037	0,00	0,00	0,00	12301011	12302010
3838	4386	MOTOR ELÉTRICO POT 74 CV	24	31/12/2019	9.533,33	9.533,33	0	01/01/2021	31/05/2023	3032	0,00	0,00	0,00	12301011	12302010
3839	4352	MOTOR ELÉTRICO POT 125 CV	15	31/12/2019	15.600,00	15.600,00	0	01/01/2021	31/05/2023	3018	0,00	0,00	0,00	12301011	12302010
3840	4351	MOTOR ELÉTRICO POT 125 CV	15	31/12/2019	15.600,00	15.600,00	0	01/01/2021	31/05/2023	3018	0,00	0,00	0,00	12301011	12302010
3843	4291	GUINDASTE CAP 60 TON MCA	10	31/12/2019	72.240,00	72.240,00	0	01/01/2021	31/05/2023	3012	0,00	0,00	0,00	12301011	12302010
3845	4282	MOTOR ELÉTRICO POT 125 CV	15	31/12/2019	15.600,00	15.600,00	0	01/01/2021	31/05/2023	3018	0,00	0,00	0,00	12301011	12302010
3846	4280	MOTOR ELÉTRICO POT 125 CV	15	31/12/2019	15.600,00	15.600,00	0	01/01/2021	31/05/2023	3018	0,00	0,00	0,00	12301011	12302010
3847	4279	MOTOR ELÉTRICO POT 125 CV	15	31/12/2019	15.600,00	15.600,00	0	01/01/2021	31/05/2023	3018	0,00	0,00	0,00	12301011	12302010

3848	4277	BOMBA CENTRIFUGA VAZAO 15	15	31/12/2019	34.666,67	34.666,67	0	01/01/2021	31/05/2023	3018	0,00	0,00	0,00	12301011	12302010
3849	4276	BOMBA CENTRIFUGA VAZAO 10	15	31/12/2019	15.905,88	15.905,88	0	01/01/2021	31/05/2023	3018	0,00	0,00	0,00	12301011	12302010
3850	4275	BOMBA CENTRIFUGA VAZAO 10	15	31/12/2019	15.905,88	15.905,88	0	01/01/2021	31/05/2023	3018	0,00	0,00	0,00	12301011	12302010
3851	4274	BOMBA CENTRIFUGA VAZAO 10	15	31/12/2019	15.905,88	15.905,88	0	01/01/2021	31/05/2023	3018	0,00	0,00	0,00	12301011	12302010
3852	4273	BOMBA CENTRIFUGA VAZAO 10	15	31/12/2019	15.905,88	15.905,88	0	01/01/2021	31/05/2023	3018	0,00	0,00	0,00	12301011	12302010
3854	4269	MOTOR ELÉTRICO POT 200 CV	15	31/12/2019	18.980,00	18.980,00	0	01/01/2021	31/05/2023	3018	0,00	0,00	0,00	12301011	12302010
3855	4260	MOTOR ELÉTRICO POT 60 CV	11	31/12/2019	15.237,83	15.237,83	0	01/01/2021	31/05/2023	3022	0,00	0,00	0,00	12301011	12302010
3856	4259	BOMBA CENTRIFUGA VAZAO 15	15	31/12/2019	29.714,29	29.714,29	0	01/01/2021	31/05/2023	3018	0,00	0,00	0,00	12301011	12302010
3857	4258	BOMBA CENTRIFUGA VAZAO 15	15	31/12/2019	29.714,29	29.714,29	0	01/01/2021	31/05/2023	3018	0,00	0,00	0,00	12301011	12302010
3858	4257	BOMBA CENTRIFUGA VAZAO 15	15	31/12/2019	29.714,29	29.714,29	0	01/01/2021	31/05/2023	3018	0,00	0,00	0,00	12301011	12302010
3859	4256	BOMBA CENTRIFUGA VAZAO 15	15	31/12/2019	29.714,29	29.714,29	0	01/01/2021	31/05/2023	3018	0,00	0,00	0,00	12301011	12302010
3860	4255	BOMBA CENTRIFUGA VAZAO 34	15	31/12/2019	7.540,00	7.540,00	0	01/01/2021	31/05/2023	3018	0,00	0,00	0,00	12301011	12302010
3861	4254	BOMBA CENTRIFUGA VAZAO 34	15	31/12/2019	7.540,00	7.540,00	0	01/01/2021	31/05/2023	3018	0,00	0,00	0,00	12301011	12302010
3862	4252	VENTILADOR CENTRIFUGO VAZ	21	31/12/2019	945,12	945,12	0	01/01/2021	31/05/2023	3016	0,00	0,00	0,00	12301011	12302010
3863	4251	CALDEIRA A LENHA/BAGACO D	21	31/12/2019	18.460.000,00	18.460.000,00	0	01/01/2021	31/05/2023	3016	0,00	0,00	0,00	12301011	12302010
3864	4247	BOMBA CENTRIFUGA VAZAO 15	27	31/12/2019	2.616,64	2.616,64	0	01/01/2021	31/05/2023	3035	0,00	0,00	0,00	12301011	12302010
3865	4234	MOTOR ELÉTRICO POT 60 CV	10	31/12/2019	11.319,53	11.319,53	0	01/01/2021	31/05/2023	3012	0,00	0,00	0,00	12301011	12302010
3866	4234	MOTOR ELÉTRICO POT 75 CV	24	31/12/2019	9.533,33	9.533,33	0	01/01/2021	31/05/2023	3032	0,00	0,00	0,00	12301011	12302010
3867	4216	CALDEIRA A LENHA/BAGACO D	21	31/12/2019	9.520.000,00	9.520.000,00	0	01/01/2021	31/05/2023	3016	0,00	0,00	0,00	12301011	12302010
3868	4215	VENTILADOR CENTRIFUGO POT	21	31/12/2019	1.701,22	1.701,22	0	01/01/2021	31/05/2023	3016	0,00	0,00	0,00	12301011	12302010
3869	4213	MOTOR ELÉTRICO POT 40 CV	21	31/12/2019	4.080,00	4.080,00	0	01/01/2021	31/05/2023	3016	0,00	0,00	0,00	12301011	12302010
3870	4210	VENTILADOR CENTRIFUGO DIM	21	31/12/2019	48.031,00	48.031,00	0	01/01/2021	31/05/2023	3016	0,00	0,00	0,00	12301011	12302010
3874	4197	COMPRESSOR DE AR DUPLO CA	15	31/12/2019	725,56	725,56	0	01/01/2021	31/05/2023	3018	0,00	0,00	0,00	12301011	12302010
3878	4190	TURBINA CAP 2605 KW MCA A	18	31/12/2019	684.679,48	684.679,48	0	01/01/2021	31/05/2023	3017	0,00	0,00	0,00	12301011	12302010
3885	4186	EVAPORADORA DE CAMARA FRI	8	31/12/2019	1.153,92	1.153,92	0	01/01/2021	31/05/2023	3006	0,00	0,00	0,00	12301011	12302010
3886	4176	BOMBA DE COMBUSTIVEL VAZA	36	31/12/2019	6.229,60	6.229,60	0	01/01/2021	31/05/2023	3025	0,00	0,00	0,00	12301011	12302010
3887	4175	BOMBA DE COMBUSTIVEL VAZA	36	31/12/2019	6.229,60	6.229,60	0	01/01/2021	31/05/2023	3025	0,00	0,00	0,00	12301011	12302010
3888	4172	BOMBA DE COMBUSTIVEL VAZA	36	31/12/2019	6.229,60	6.229,60	0	01/01/2021	31/05/2023	3025	0,00	0,00	0,00	12301011	12302010
3889	4171	BOMBA DE COMBUSTIVEL VAZA	36	31/12/2019	6.229,60	6.229,60	0	01/01/2021	31/05/2023	3025	0,00	0,00	0,00	12301011	12302010
3890	4170	BOMBA DE COMBUSTIVEL VAZA	36	31/12/2019	6.229,60	6.229,60	0	01/01/2021	31/05/2023	3025	0,00	0,00	0,00	12301011	12302010
3891	4169	BOMBA DE COMBUSTIVEL VAZA	36	31/12/2019	6.229,60	6.229,60	0	01/01/2021	31/05/2023	3025	0,00	0,00	0,00	12301011	12302010
3892	4167	BOMBA CENTRIFUGA VAZAO 50	36	31/12/2019	1.605,92	1.605,92	0	01/01/2021	31/05/2023	3025	0,00	0,00	0,00	12301011	12302010
3893	4166	TANQUE CILINDRICO HORIZON	36	31/12/2019	86.773,41	86.773,41	0	01/01/2021	31/05/2023	3025	0,00	0,00	0,00	12301011	12302010
3894	4165	TANQUE CILINDRICO HORIZON	36	31/12/2019	86.773,41	86.773,41	0	01/01/2021	31/05/2023	3025	0,00	0,00	0,00	12301011	12302010
3895	4164	TANQUE CILINDRICO HORIZON	36	31/12/2019	50.768,99	50.768,99	0	01/01/2021	31/05/2023	3025	0,00	0,00	0,00	12301011	12302010
3896	4163	SERRA POLICORTE C/MOTOR P	40	31/12/2019	779,84	779,84	0	01/01/2021	31/05/2023	3007	0,00	0,00	0,00	12301011	12302010
3897	4157	MAQUINA DE SOLDAR C/1 BICO	40	31/12/2019	688,04	688,04	0	01/01/2021	31/05/2023	3007	0,00	0,00	0,00	12301011	12302010
3898	4152	DORNA ESTRUTURA EM ACO CA	28	31/12/2019	132.935,89	132.935,89	0	01/01/2021	31/05/2023	3037	0,00	0,00	0,00	12301011	12302010
3899	4148	CARREGADOR DE BATERIAS CO	40	31/12/2019	285,09	285,09	0	01/01/2021	31/05/2023	3007	0,00	0,00	0,00	12301011	12302010
3900	4147	CARREGADOR DE BATERIAS CO	10	31/12/2019	467,99	467,99	0	01/01/2021	31/05/2023	3012	0,00	0,00	0,00	12301011	12302010
3901	4132	GUINCHO HIDRAULICO TIPO G	10	31/12/2019	1.038,15	1.038,15	0	01/01/2021	31/05/2023	3012	0,00	0,00	0,00	12301011	12302010
3902	4131	PRENSA HIDRAULICA CAP 4 T	10	31/12/2019	307,96	307,96	0	01/01/2021	31/05/2023	3012	0,00	0,00	0,00	12301011	12302010
3903	4122	TANQUE CILINDRICO VERTICA	35	31/12/2019	615.930,95	615.930,95	0	01/01/2021	31/05/2023	3020	0,00	0,00	0,00	12301011	12302010
3904	4120	TANQUE CILINDRICO VERTICA	35	31/12/2019	615.930,95	615.930,95	0	01/01/2021	31/05/2023	3020	0,00	0,00	0,00	12301011	12302010
3906	4102	TROCADOR DE CALOR ESTRUTU	28	31/12/2019	415.800,00	415.800,00	0	01/01/2021	31/05/2023	3037	0,00	0,00	0,00	12301011	12302010
3907	4100	TROCADOR DE CALOR ESTRUTU	28	31/12/2019	112.320,00	112.320,00	0	01/01/2021	31/05/2023	3037	0,00	0,00	0,00	12301011	12302010
3908	4099	DORNA ESTRUTURA EM ACO CA	28	31/12/2019	132.935,89	132.935,89	0	01/01/2021	31/05/2023	3037	0,00	0,00	0,00	12301011	12302010
3909	4097	DORNA ESTRUTURA EM ACO CA	28	31/12/2019	132.935,89	132.935,89	0	01/01/2021	31/05/2023	3037	0,00	0,00	0,00	12301011	12302010
3911	4093	MOTOR ELÉTRICO POT 30 CV	28	31/12/2019	2.451,43	2.451,43	0	01/01/2021	31/05/2023	3037	0,00	0,00	0,00	12301011	12302010
3912	4092	MOTOR ELÉTRICO POT 40 CV	30	31/12/2019	4.250,00	4.250,00	0	01/01/2021	31/05/2023	3039	0,00	0,00	0,00	12301011	12302010
3913	4089	MOTOR ELÉTRICO POT 75 CV	30	31/12/2019	9.166,67	9.166,67	0	01/01/2021	31/05/2023	3039	0,00	0,00	0,00	12301011	12302010
3914	4088	MOTOR ELÉTRICO POT 20 CV	11	31/12/2019	2.200,00	2.200,00	0	01/01/2021	31/05/2023	3022	0,00	0,00	0,00	12301011	12302010
3915	4081	BOMBA CENTRIFUGA VAZAO 90	28	31/12/2019	2.723,60	2.723,60	0	01/01/2021	31/05/2023	3037	0,00	0,00	0,00	12301011	12302010
3916	4067	CONDENSADOR ESTRUTURA EM	31	31/12/2019	42.480,00	42.480,00	0	01/01/2021	31/05/2023	3041	0,00	0,00	0,00	12301011	12302010
3917	4064	CONDENSADOR ESTRUTURA EM	31	31/12/2019	487.899,00	487.899,00	0	01/01/2021	31/05/2023	3041	0,00	0,00	0,00	12301011	12302010
3918	4063	CONDENSADOR ESTRUTURA EM	31	31/12/2019	487.899,00	487.899,00	0	01/01/2021	31/05/2023	3041	0,00	0,00	0,00	12301011	12302010

3919	4062	CONDENSADOR ESTRUTURA EM	31	31/12/2019	159.097,50	159.097,50	0	01/01/2021	31/05/2023	3041	0,00	0,00	0,00	12301011	12302010
3920	4061	DECANTADOR P/OLEO FUSEL E	31	31/12/2019	11.865,38	11.865,38	0	01/01/2021	31/05/2023	3041	0,00	0,00	0,00	12301011	12302010
3921	4060	AQUECEDOR DE VINHO ESTRUT	31	31/12/2019	127.036,00	127.036,00	0	01/01/2021	31/05/2023	3041	0,00	0,00	0,00	12301011	12302010
3922	4059	AQUECEDOR DE VINHO ESTRUT	31	31/12/2019	127.036,00	127.036,00	0	01/01/2021	31/05/2023	3041	0,00	0,00	0,00	12301011	12302010
3923	4058	CONDENSADOR ESTRUTURA EM	31	31/12/2019	649.589,20	649.589,20	0	01/01/2021	31/05/2023	3041	0,00	0,00	0,00	12301011	12302010
3924	4056	CONDENSADOR AUXILIAR ESTR	31	31/12/2019	551.538,00	551.538,00	0	01/01/2021	31/05/2023	3041	0,00	0,00	0,00	12301011	12302010
3925	4055	CONDENSADOR AUXILIAR ESTR	31	31/12/2019	551.538,00	551.538,00	0	01/01/2021	31/05/2023	3041	0,00	0,00	0,00	12301011	12302010
3926	4054	CONDENSADOR ESTRUTURA EM	31	31/12/2019	123.840,00	123.840,00	0	01/01/2021	31/05/2023	3041	0,00	0,00	0,00	12301011	12302010
3927	4052	COLUNA DE DESTILACAO ESTR	31	31/12/2019	392.700,00	392.700,00	0	01/01/2021	31/05/2023	3041	0,00	0,00	0,00	12301011	12302010
3928	4045	COLUNA DE DESTILACAO ESTR	31	31/12/2019	392.700,00	392.700,00	0	01/01/2021	31/05/2023	3041	0,00	0,00	0,00	12301011	12302010
3929	4044	COLUNA DE DESTILACAO ESTR	31	31/12/2019	392.700,00	392.700,00	0	01/01/2021	31/05/2023	3041	0,00	0,00	0,00	12301011	12302010
3930	4043	TROCADOR DE CALOR ESTRUTU	31	31/12/2019	43.680,00	43.680,00	0	01/01/2021	31/05/2023	3041	0,00	0,00	0,00	12301011	12302010
3931	4042	MOTOR ELETRICO POT 20 CV	31	31/12/2019	1.634,29	1.634,29	0	01/01/2021	31/05/2023	3041	0,00	0,00	0,00	12301011	12302010
3932	4031	BOMBA CENTRIFUGA VAZAO 25	31	31/12/2019	1.675,40	1.675,40	0	01/01/2021	31/05/2023	3041	0,00	0,00	0,00	12301011	12302010
3933	4029	MOTOR ELETRICO POT 20 CV	31	31/12/2019	1.634,29	1.634,29	0	01/01/2021	31/05/2023	3041	0,00	0,00	0,00	12301011	12302010
3934	4024	BOMBA CENTRIFUGA VAZAO 50	31	31/12/2019	1.644,72	1.644,72	0	01/01/2021	31/05/2023	3041	0,00	0,00	0,00	12301011	12302010
3935	4023	BOMBA CENTRIFUGA VAZAO 50	31	31/12/2019	1.644,72	1.644,72	0	01/01/2021	31/05/2023	3041	0,00	0,00	0,00	12301011	12302010
3936	4022	COLUNA DE DESTILACAO RETI	31	31/12/2019	490.200,00	490.200,00	0	01/01/2021	31/05/2023	3041	0,00	0,00	0,00	12301011	12302010
3937	4021	TROCADOR DE CALOR ESTRUTU	11	31/12/2019	79.380,00	79.380,00	0	01/01/2021	31/05/2023	3022	0,00	0,00	0,00	12301011	12302010
3938	4018	TROCADOR DE CALOR TIPO CA	31	31/12/2019	102.102,00	102.102,00	0	01/01/2021	31/05/2023	3041	0,00	0,00	0,00	12301011	12302010
3939	4015	FILTRO ROTATIVO A VACUO E	27	31/12/2019	1.110.000,00	1.110.000,00	0	01/01/2021	31/05/2023	3035	0,00	0,00	0,00	12301011	12302010
3940	4014	TANQUE CILINDRICO HORIZON	27	31/12/2019	21.395,09	21.395,09	0	01/01/2021	31/05/2023	3035	0,00	0,00	0,00	12301011	12302010
3941	4008	MOTOR ELETRICO POT 20 CV	31	31/12/2019	1.634,29	1.634,29	0	01/01/2021	31/05/2023	3041	0,00	0,00	0,00	12301011	12302010
3942	4006	AQUECEDOR CILINDRICO HORI	27	31/12/2019	107.492,00	107.492,00	0	01/01/2021	31/05/2023	3035	0,00	0,00	0,00	12301011	12302010
3943	4005	AQUECEDOR CILINDRICO HORI	27	31/12/2019	107.492,00	107.492,00	0	01/01/2021	31/05/2023	3035	0,00	0,00	0,00	12301011	12302010
3944	4004	PENEIRA ROTATIVA CALDO MI	25	31/12/2019	57.200,00	57.200,00	0	01/01/2021	31/05/2023	3033	0,00	0,00	0,00	12301011	12302010
3959	3194	EVAPORADORA DE CAMARA FRI	8	31/12/2019	871,67	871,67	0	01/01/2021	31/05/2023	3006	0,00	0,00	0,00	12301011	12302010
3972	3093	SERRA FITA C/MOTOR POT L.	8	31/12/2019	4.680,00	4.680,00	0	01/01/2021	31/05/2023	3006	0,00	0,00	0,00	12301011	12302010
3976	3075	CALDEIRAO A VAPOR ESTRUTU	8	31/12/2019	5.366,67	5.366,67	0	01/01/2021	31/05/2023	3006	0,00	0,00	0,00	12301011	12302010
3977	3066	DENSIMETRO MCA ANTON PAAR	9	31/12/2019	20.054,01	20.054,01	0	01/01/2021	31/05/2023	3030	0,00	0,00	0,00	12301011	12302010
3981	3059	DESTILADOR DE ALCOL MCA	9	31/12/2019	3.343,13	3.343,13	0	01/01/2021	31/05/2023	3030	0,00	0,00	0,00	12301011	12302010
3982	3057	DESTILADOR DE AGUA MCA MA	9	31/12/2019	537,30	537,30	0	01/01/2021	31/05/2023	3030	0,00	0,00	0,00	12301011	12302010
3988	2998	BOMBA CENTRIFUGA VAZAO 60	31	31/12/2019	2.616,64	2.616,64	0	01/01/2021	31/05/2023	3041	0,00	0,00	0,00	12301011	12302010
3989	2995	BOMBA CENTRIFUGA VAZAO 50	35	31/12/2019	3.864,00	3.864,00	0	01/01/2021	31/05/2023	3020	0,00	0,00	0,00	12301011	12302010
3990	2989	BOMBA CENTRIFUGA VAZAO 25	11	31/12/2019	1.164,32	1.164,32	0	01/01/2021	31/05/2023	3022	0,00	0,00	0,00	12301011	12302010
3991	2980	BOMBA CENTRIFUGA VAZAO 50	35	31/12/2019	3.472,08	3.472,08	0	01/01/2021	31/05/2023	3020	0,00	0,00	0,00	12301011	12302010
3992	2976	BOMBA CENTRIFUGA VAZAO 15	31	31/12/2019	787,93	787,93	0	01/01/2021	31/05/2023	3041	0,00	0,00	0,00	12301011	12302010
3994	2974	BOMBA CENTRIFUGA VAZAO 25	11	31/12/2019	1.164,32	1.164,32	0	01/01/2021	31/05/2023	3022	0,00	0,00	0,00	12301011	12302010
3995	2973	REDUTOR DE VELOCIDADE DA	25	31/12/2019	6.846,67	6.846,67	0	01/01/2021	31/05/2023	3033	0,00	0,00	0,00	12301011	12302010
3997	2971	SEPARADOR MAGNETICO VERTI	24	31/12/2019	2.340,00	2.340,00	0	01/01/2021	31/05/2023	3032	0,00	0,00	0,00	12301011	12302010
3998	2969	BOMBA CENTRIFUGA VAZAO 15	31	31/12/2019	519,48	519,48	0	01/01/2021	31/05/2023	3041	0,00	0,00	0,00	12301011	12302010
3999	2968	REDUTOR DE VELOCIDADE MCA	21	31/12/2019	2.560,00	2.560,00	0	01/01/2021	31/05/2023	3016	0,00	0,00	0,00	12301011	12302010
4000	2967	REDUTOR DE VELOCIDADE DO	24	31/12/2019	36.489,96	36.489,96	0	01/01/2021	31/05/2023	3032	0,00	0,00	0,00	12301011	12302010
4001	2965	BOMBA CENTRIFUGA VAZAO 15	31	31/12/2019	519,48	519,48	0	01/01/2021	31/05/2023	3041	0,00	0,00	0,00	12301011	12302010
4002	2962	BOMBA CENTRIFUGA VAZAO 15	31	31/12/2019	787,93	787,93	0	01/01/2021	31/05/2023	3041	0,00	0,00	0,00	12301011	12302010
4003	2956	BOMBA CENTRIFUGA VAZAO 70	10	31/12/2019	1.644,72	1.644,72	0	01/01/2021	31/05/2023	3012	0,00	0,00	0,00	12301011	12302010
4004	2955	VENTILADOR CENTRIFUGO POT	24	31/12/2019	2.764,48	2.764,48	0	01/01/2021	31/05/2023	3032	0,00	0,00	0,00	12301011	12302010
4005	2952	BOMBA CENTRIFUGA VAZAO 50	28	31/12/2019	2.467,08	2.467,08	0	01/01/2021	31/05/2023	3037	0,00	0,00	0,00	12301011	12302010
4007	2936	REDUTOR DE VELOCIDADE DO	24	31/12/2019	12.306,67	12.306,67	0	01/01/2021	31/05/2023	3032	0,00	0,00	0,00	12301011	12302010
4008	2923	MAQUINA DE SOLDA POT 19-7	10	31/12/2019	2.734,68	2.734,68	0	01/01/2021	31/05/2023	3012	0,00	0,00	0,00	12301011	12302010
4009	2910	REDUTOR DE VELOCIDADE MCA	21	31/12/2019	2.560,00	2.560,00	0	01/01/2021	31/05/2023	3016	0,00	0,00	0,00	12301011	12302010
4014	2885	BALANCA RODOVIARIA CAP 16	24	31/12/2019	109.200,00	109.200,00	0	01/01/2021	31/05/2023	3032	0,00	0,00	0,00	12301011	12302010
4015	2873	SISTEMA DE LUBRIFICACAO C	25	31/12/2019	4.277,43	4.277,43	0	01/01/2021	31/05/2023	3033	0,00	0,00	0,00	12301011	12302010
4017	2840	TROCADOR DE CALOR ESTRUTU	28	31/12/2019	112.320,00	112.320,00	0	01/01/2021	31/05/2023	3037	0,00	0,00	0,00	12301011	12302010
4018	2824	AQUECEDOR CILINDRICO HORI	27	31/12/2019	107.492,00	107.492,00	0	01/01/2021	31/05/2023	3035	0,00	0,00	0,00	12301011	12302010
4019	2819	ALIMENTADOR DE CANA TIPO	24	31/12/2019	138.444,80	138.444,80	0	01/01/2021	31/05/2023	3032	0,00	0,00	0,00	12301011	12302010

4020	2803	BOMBA CENTRIFUGA VAZAO 15	11	31/12/2019	14.793,83	14.793,83	0	01/01/2021	31/05/2023	3022	0,00	0,00	0,00	12301011	12302010
4021	2800	BOMBA CENTRIFUGA VAZAO 24	15	31/12/2019	20.160,00	20.160,00	0	01/01/2021	31/05/2023	3018	0,00	0,00	0,00	12301011	12302010
4022	2798	BOMBA CENTRIFUGA DIAM ROT	11	31/12/2019	2.465,68	2.465,68	0	01/01/2021	31/05/2023	3022	0,00	0,00	0,00	12301011	12302010
4023	2793	BOMBA CENTRIFUGA VAZAO 24	11	31/12/2019	30.870,00	30.870,00	0	01/01/2021	31/05/2023	3022	0,00	0,00	0,00	12301011	12302010
4024	2789	BOMBA CENTRIFUGA VAZAO 20	35	31/12/2019	651,28	651,28	0	01/01/2021	31/05/2023	3020	0,00	0,00	0,00	12301011	12302010
4025	2788	BOMBA CENTRIFUGA VAZAO 90	29	31/12/2019	2.723,60	2.723,60	0	01/01/2021	31/05/2023	3038	0,00	0,00	0,00	12301011	12302010
4026	2787	BOMBA CENTRIFUGA VAZAO 15	31	31/12/2019	1.731,08	1.731,08	0	01/01/2021	31/05/2023	3041	0,00	0,00	0,00	12301011	12302010
4027	2785	BOMBA CENTRIFUGA VAZAO 36	28	31/12/2019	13.520,00	13.520,00	0	01/01/2021	31/05/2023	3037	0,00	0,00	0,00	12301011	12302010
4028	2782	SISTEMA DE LUBRIFICACAO C	25	31/12/2019	4.277,43	4.277,43	0	01/01/2021	31/05/2023	3033	0,00	0,00	0,00	12301011	12302010
4029	2781	SISTEMA DE LUBRIFICACAO C	25	31/12/2019	4.277,43	4.277,43	0	01/01/2021	31/05/2023	3033	0,00	0,00	0,00	12301011	12302010
4030	2780	SISTEMA DE LUBRIFICACAO C	25	31/12/2019	4.277,43	4.277,43	0	01/01/2021	31/05/2023	3033	0,00	0,00	0,00	12301011	12302010
4031	2779	BOMBA CENTRIFUGA VAZAO 30	25	31/12/2019	29.120,00	29.120,00	0	01/01/2021	31/05/2023	3033	0,00	0,00	0,00	12301011	12302010
4032	2779	TANQUE CILINDRICO HORIZON	25	31/12/2019	18.732,38	18.732,38	0	01/01/2021	31/05/2023	3033	0,00	0,00	0,00	12301011	12302010
4033	2759	TRANSPORTADOR DE CORREIAS	25	31/12/2019	95.097,60	95.097,60	0	01/01/2021	31/05/2023	3033	0,00	0,00	0,00	12301011	12302010
4034	2756	TERNO DE MOENDA 03 ESTRUT	25	31/12/2019	1.131.020,00	1.131.020,00	0	01/01/2021	31/05/2023	3033	0,00	0,00	0,00	12301011	12302010
4035	2755	TERNO DE MOENDA 01 ESTRUT	25	31/12/2019	901.000,00	901.000,00	0	01/01/2021	31/05/2023	3033	0,00	0,00	0,00	12301011	12302010
4036	2738	ESTEIRA TRANSPORTADORA ES	24	31/12/2019	47.049,60	47.049,60	0	01/01/2021	31/05/2023	3032	0,00	0,00	0,00	12301011	12302010
4037	2730	TRANSPORTADOR DE CORRENTE	24	31/12/2019	515.112,00	515.112,00	0	01/01/2021	31/05/2023	3032	0,00	0,00	0,00	12301011	12302010
4038	2726	GARRA HIDRAULICA TIPO ARA	24	31/12/2019	5.500,00	5.500,00	0	01/01/2021	31/05/2023	3032	0,00	0,00	0,00	12301011	12302010
4039	2724	GUINCHO HILO ESTRUTURA EM	24	31/12/2019	57.777,78	57.777,78	0	01/01/2021	31/05/2023	3032	0,00	0,00	0,00	12301011	12302010
4040	2718	VENTILADOR CENTRIFUGO VAZ	21	31/12/2019	6.389,01	6.389,01	0	01/01/2021	31/05/2023	3016	0,00	0,00	0,00	12301011	12302010
4041	2717	VENTILADOR CENTRIFUGO DIM	21	31/12/2019	1.315,78	1.315,78	0	01/01/2021	31/05/2023	3016	0,00	0,00	0,00	12301011	12302010
4042	2715	TANQUE CILINDRICO HORIZON	21	31/12/2019	15.522,09	15.522,09	0	01/01/2021	31/05/2023	3016	0,00	0,00	0,00	12301011	12302010
4043	2709	TANQUE CILINDRICO HORIZON	21	31/12/2019	6.115,79	6.115,79	0	01/01/2021	31/05/2023	3016	0,00	0,00	0,00	12301011	12302010
4044	2706	DESVIADOR CILINDRICO VERT	21	31/12/2019	668.160,00	668.160,00	0	01/01/2021	31/05/2023	3016	0,00	0,00	0,00	12301011	12302010
4045	2703	VENTILADOR CENTRIFUGO VAZ	21	31/12/2019	41.585,28	41.585,28	0	01/01/2021	31/05/2023	3016	0,00	0,00	0,00	12301011	12302010
4046	2698	TANQUE CILINDRICO VERTICA	31	31/12/2019	15.282,21	15.282,21	0	01/01/2021	31/05/2023	3041	0,00	0,00	0,00	12301011	12302010
4047	2692	BOMBA CENTRIFUGA VAZAO 28	27	31/12/2019	1.733,68	1.733,68	0	01/01/2021	31/05/2023	3035	0,00	0,00	0,00	12301011	12302010
4048	2691	BOMBA CENTRIFUGA VAZAO 28	27	31/12/2019	1.733,68	1.733,68	0	01/01/2021	31/05/2023	3035	0,00	0,00	0,00	12301011	12302010
4052	2687	BOMBA HELICOIDAL DIAM ROT	27	31/12/2019	1.368,00	1.368,00	0	01/01/2021	31/05/2023	3035	0,00	0,00	0,00	12301011	12302010
4053	2686	TANQUE CILINDRICO VERTICA	27	31/12/2019	20.649,16	20.649,16	0	01/01/2021	31/05/2023	3035	0,00	0,00	0,00	12301011	12302010
4054	2685	TANQUE CILINDRICO VERTICA	27	31/12/2019	20.649,16	20.649,16	0	01/01/2021	31/05/2023	3035	0,00	0,00	0,00	12301011	12302010
4055	2681	BOMBA CENTRIFUGA VAZAO 25	11	31/12/2019	1.065,28	1.065,28	0	01/01/2021	31/05/2023	3022	0,00	0,00	0,00	12301011	12302010
4056	2679	BOMBA CENTRIFUGA VAZAO 15	27	31/12/2019	2.616,64	2.616,64	0	01/01/2021	31/05/2023	3035	0,00	0,00	0,00	12301011	12302010
4057	2678	BOMBA CENTRIFUGA VAZAO 15	27	31/12/2019	2.616,64	2.616,64	0	01/01/2021	31/05/2023	3035	0,00	0,00	0,00	12301011	12302010
4058	2669	TANQUE CILINDRICO VERTICA	27	31/12/2019	8.679,84	8.679,84	0	01/01/2021	31/05/2023	3035	0,00	0,00	0,00	12301011	12302010
4059	2661	BOMBA CENTRIFUGA VAZAO 24	11	31/12/2019	9.261,50	9.261,50	0	01/01/2021	31/05/2023	3022	0,00	0,00	0,00	12301011	12302010
4060	2659	BOMBA CENTRIFUGA DIAM ROT	15	31/12/2019	29.120,00	29.120,00	0	01/01/2021	31/05/2023	3018	0,00	0,00	0,00	12301011	12302010
4061	2654	BOMBA CENTRIFUGA VAZAO 30	11	31/12/2019	8.320,00	8.320,00	0	01/01/2021	31/05/2023	3022	0,00	0,00	0,00	12301011	12302010
4062	2653	BOMBA CENTRIFUGA VAZAO 34	15	31/12/2019	7.540,00	7.540,00	0	01/01/2021	31/05/2023	3018	0,00	0,00	0,00	12301011	12302010
4063	2652	BOMBA CENTRIFUGA VAZAO 34	15	31/12/2019	7.540,00	7.540,00	0	01/01/2021	31/05/2023	3018	0,00	0,00	0,00	12301011	12302010
4064	2649	BOMBA CENTRIFUGA VAZAO 75	15	31/12/2019	20.791,33	20.791,33	0	01/01/2021	31/05/2023	3018	0,00	0,00	0,00	12301011	12302010
4065	2648	BOMBA CENTRIFUGA VAZAO 75	15	31/12/2019	20.791,33	20.791,33	0	01/01/2021	31/05/2023	3018	0,00	0,00	0,00	12301011	12302010
4066	2647	BOMBA CENTRIFUGA VAZAO 10	11	31/12/2019	53.838,68	53.838,68	0	01/01/2021	31/05/2023	3022	0,00	0,00	0,00	12301011	12302010
4067	2646	BOMBA CENTRIFUGA VAZAO 10	11	31/12/2019	53.838,68	53.838,68	0	01/01/2021	31/05/2023	3022	0,00	0,00	0,00	12301011	12302010
4068	2645	BOMBA CENTRIFUGA VAZAO 10	11	31/12/2019	53.838,68	53.838,68	0	01/01/2021	31/05/2023	3022	0,00	0,00	0,00	12301011	12302010
4069	2642	BOMBA CENTRIFUGA VAZAO 80	31	31/12/2019	3.809,55	3.809,55	0	01/01/2021	31/05/2023	3041	0,00	0,00	0,00	12301011	12302010
4070	2641	BOMBA CENTRIFUGA VAZAO 90	27	31/12/2019	2.016,00	2.016,00	0	01/01/2021	31/05/2023	3035	0,00	0,00	0,00	12301011	12302010
4071	2639	BOMBA CENTRIFUGA VAZAO 12	31	31/12/2019	787,93	787,93	0	01/01/2021	31/05/2023	3041	0,00	0,00	0,00	12301011	12302010
4072	2637	BOMBA CENTRIFUGA VAZAO 65	31	31/12/2019	3.809,55	3.809,55	0	01/01/2021	31/05/2023	3041	0,00	0,00	0,00	12301011	12302010
4073	2636	BOMBA CENTRIFUGA VAZAO 65	31	31/12/2019	3.809,55	3.809,55	0	01/01/2021	31/05/2023	3041	0,00	0,00	0,00	12301011	12302010
4074	2635	BOMBA CENTRIFUGA VAZAO 20	31	31/12/2019	1.605,92	1.605,92	0	01/01/2021	31/05/2023	3041	0,00	0,00	0,00	12301011	12302010
4075	2634	BOMBA CENTRIFUGA VAZAO 20	31	31/12/2019	1.605,92	1.605,92	0	01/01/2021	31/05/2023	3041	0,00	0,00	0,00	12301011	12302010
4076	2632	BOMBA CENTRIFUGA VAZAO 12	31	31/12/2019	787,93	787,93	0	01/01/2021	31/05/2023	3041	0,00	0,00	0,00	12301011	12302010
4077	2630	BOMBA CENTRIFUGA VAZAO 40	31	31/12/2019	1.605,92	1.605,92	0	01/01/2021	31/05/2023	3041	0,00	0,00	0,00	12301011	12302010
4078	2629	BOMBA CENTRIFUGA VAZAO 15	31	31/12/2019	1.731,08	1.731,08	0	01/01/2021	31/05/2023	3041	0,00	0,00	0,00	12301011	12302010

4079	2628	BOMBA CENTRIFUGA VAZAO 25	31	31/12/2019	1.675,40	1.675,40	0	01/01/2021	31/05/2023	3041	0,00	0,00	0,00	12301011	12302010
4080	2627	BOMBA CENTRIFUGA VAZAO 25	31	31/12/2019	1.675,40	1.675,40	0	01/01/2021	31/05/2023	3041	0,00	0,00	0,00	12301011	12302010
4081	2619	TROCADOR DE CALOR ESTRUTU	28	31/12/2019	112.320,00	112.320,00	0	01/01/2021	31/05/2023	3037	0,00	0,00	0,00	12301011	12302010
4082	2618	BOMBA CENTRIFUGA VAZAO 12	31	31/12/2019	787,93	787,93	0	01/01/2021	31/05/2023	3041	0,00	0,00	0,00	12301011	12302010
4083	2617	BOMBA CENTRIFUGA VAZAO 12	31	31/12/2019	787,93	787,93	0	01/01/2021	31/05/2023	3041	0,00	0,00	0,00	12301011	12302010
4084	2616	BOMBA CENTRIFUGA VAZAO 10	31	31/12/2019	1.111,79	1.111,79	0	01/01/2021	31/05/2023	3041	0,00	0,00	0,00	12301011	12302010
4085	2615	BOMBA CENTRIFUGA VAZAO 10	31	31/12/2019	1.605,92	1.605,92	0	01/01/2021	31/05/2023	3041	0,00	0,00	0,00	12301011	12302010
4086	2614	BOMBA CENTRIFUGA VAZAO 80	31	31/12/2019	2.912,00	2.912,00	0	01/01/2021	31/05/2023	3041	0,00	0,00	0,00	12301011	12302010
4087	2613	BOMBA CENTRIFUGA VAZAO 80	31	31/12/2019	2.344,34	2.344,34	0	01/01/2021	31/05/2023	3041	0,00	0,00	0,00	12301011	12302010
4088	2612	TROCADOR DE CALOR ESTRUTU	11	31/12/2019	50.220,00	50.220,00	0	01/01/2021	31/05/2023	3022	0,00	0,00	0,00	12301011	12302010
4089	2611	BOMBA CENTRIFUGA VAZAO 12	31	31/12/2019	787,93	787,93	0	01/01/2021	31/05/2023	3041	0,00	0,00	0,00	12301011	12302010
4090	2610	BOMBA CENTRIFUGA VAZAO 12	31	31/12/2019	787,93	787,93	0	01/01/2021	31/05/2023	3041	0,00	0,00	0,00	12301011	12302010
4091	2609	BOMBA CENTRIFUGA VAZAO 75	31	31/12/2019	3.809,55	3.809,55	0	01/01/2021	31/05/2023	3041	0,00	0,00	0,00	12301011	12302010
4092	2608	BOMBA CENTRIFUGA VAZAO 75	31	31/12/2019	3.809,55	3.809,55	0	01/01/2021	31/05/2023	3041	0,00	0,00	0,00	12301011	12302010
4093	2607	BOMBA CENTRIFUGA VAZAO 42	31	31/12/2019	1.731,08	1.731,08	0	01/01/2021	31/05/2023	3041	0,00	0,00	0,00	12301011	12302010
4094	2606	TANQUE CILINDRICO VERTICA	31	31/12/2019	39.771,46	39.771,46	0	01/01/2021	31/05/2023	3041	0,00	0,00	0,00	12301011	12302010
4095	2605	TANQUE CILINDRICO VERTICA	31	31/12/2019	39.771,46	39.771,46	0	01/01/2021	31/05/2023	3041	0,00	0,00	0,00	12301011	12302010
4096	2604	BOMBA CENTRIFUGA VAZAO 60	31	31/12/2019	1.731,08	1.731,08	0	01/01/2021	31/05/2023	3041	0,00	0,00	0,00	12301011	12302010
4097	2603	BOMBA CENTRIFUGA VAZAO 60	31	31/12/2019	1.731,08	1.731,08	0	01/01/2021	31/05/2023	3041	0,00	0,00	0,00	12301011	12302010
4098	2602	TANQUE CILINDRICO VERTICA	31	31/12/2019	15.282,21	15.282,21	0	01/01/2021	31/05/2023	3041	0,00	0,00	0,00	12301011	12302010
4099	2601	TANQUE CILINDRICO VERTICA	31	31/12/2019	15.282,21	15.282,21	0	01/01/2021	31/05/2023	3041	0,00	0,00	0,00	12301011	12302010
4100	2598	COLUNA DE DESTILACAO ESTR	31	31/12/2019	66.500,00	66.500,00	0	01/01/2021	31/05/2023	3041	0,00	0,00	0,00	12301011	12302010
4101	2595	TROCADOR DE CALOR ESTRUTU	31	31/12/2019	18.720,00	18.720,00	0	01/01/2021	31/05/2023	3041	0,00	0,00	0,00	12301011	12302010
4102	2594	CONDENSADOR ESTRUTURA EM	31	31/12/2019	466.686,00	466.686,00	0	01/01/2021	31/05/2023	3041	0,00	0,00	0,00	12301011	12302010
4103	2591	CONDENSADOR ESTRUTURA EM	31	31/12/2019	466.686,00	466.686,00	0	01/01/2021	31/05/2023	3041	0,00	0,00	0,00	12301011	12302010
4104	2590	CONDENSADOR ESTRUTURA EM	31	31/12/2019	466.686,00	466.686,00	0	01/01/2021	31/05/2023	3041	0,00	0,00	0,00	12301011	12302010
4105	2585	CONDENSADOR ESTRUTURA EM	31	31/12/2019	466.686,00	466.686,00	0	01/01/2021	31/05/2023	3041	0,00	0,00	0,00	12301011	12302010
4106	2584	CONDENSADOR I1 ESTRUTURA	31	31/12/2019	466.686,00	466.686,00	0	01/01/2021	31/05/2023	3041	0,00	0,00	0,00	12301011	12302010
4107	2583	CONDENSADOR I ESTRUTURA E	31	31/12/2019	466.686,00	466.686,00	0	01/01/2021	31/05/2023	3041	0,00	0,00	0,00	12301011	12302010
4108	2581	CONDENSADOR ESTRUTURA EM	31	31/12/2019	466.686,00	466.686,00	0	01/01/2021	31/05/2023	3041	0,00	0,00	0,00	12301011	12302010
4109	2580	CONDENSADOR ESTRUTURA EM	31	31/12/2019	466.686,00	466.686,00	0	01/01/2021	31/05/2023	3041	0,00	0,00	0,00	12301011	12302010
4110	2572	CONDENSADOR ESTRUTURA EM	31	31/12/2019	381.834,00	381.834,00	0	01/01/2021	31/05/2023	3041	0,00	0,00	0,00	12301011	12302010
4111	2570	CONDENSADOR ESTRUTURA EM	31	31/12/2019	381.834,00	381.834,00	0	01/01/2021	31/05/2023	3041	0,00	0,00	0,00	12301011	12302010
4112	2569	CONDENSADOR ESTRUTURA EM	31	31/12/2019	381.834,00	381.834,00	0	01/01/2021	31/05/2023	3041	0,00	0,00	0,00	12301011	12302010
4113	2568	DECANTADOR DE OLEO ESTRUT	31	31/12/2019	16.920,00	16.920,00	0	01/01/2021	31/05/2023	3041	0,00	0,00	0,00	12301011	12302010
4114	2566	CONDENSADOR ESTRUTURA EM	31	31/12/2019	123.840,00	123.840,00	0	01/01/2021	31/05/2023	3041	0,00	0,00	0,00	12301011	12302010
4115	2565	CONDENSADOR ESTRUTURA EM	31	31/12/2019	140.760,00	140.760,00	0	01/01/2021	31/05/2023	3041	0,00	0,00	0,00	12301011	12302010
4116	2563	COLUNA DE DESTILACAO ESTR	31	31/12/2019	36.100,00	36.100,00	0	01/01/2021	31/05/2023	3041	0,00	0,00	0,00	12301011	12302010
4117	2561	COLUNA DE DESTILACAO I ES	31	31/12/2019	392.700,00	392.700,00	0	01/01/2021	31/05/2023	3041	0,00	0,00	0,00	12301011	12302010
4118	2559	COLUNA DE DESTILACAO DE E	31	31/12/2019	343.900,00	343.900,00	0	01/01/2021	31/05/2023	3041	0,00	0,00	0,00	12301011	12302010
4119	2558	TANQUE CILINDRICO VERTICA	29	31/12/2019	14.467,58	14.467,58	0	01/01/2021	31/05/2023	3038	0,00	0,00	0,00	12301011	12302010
4120	2557	TANQUE CILINDRICO VERTICA	29	31/12/2019	14.467,58	14.467,58	0	01/01/2021	31/05/2023	3038	0,00	0,00	0,00	12301011	12302010
4121	2555	BOMBA CENTRIFUGA VAZAO 30	11	31/12/2019	1.065,28	1.065,28	0	01/01/2021	31/05/2023	3022	0,00	0,00	0,00	12301011	12302010
4122	2552	SEPARADORA CENTRIFUGA EST	30	31/12/2019	1.316.250,00	1.316.250,00	0	01/01/2021	31/05/2023	3039	0,00	0,00	0,00	12301011	12302010
4123	2549	SEPARADORA CENTRIFUGA EST	30	31/12/2019	103.200,00	103.200,00	0	01/01/2021	31/05/2023	3039	0,00	0,00	0,00	12301011	12302010
4124	2548	SEPARADORA CENTRIFUGA EST	30	31/12/2019	103.200,00	103.200,00	0	01/01/2021	31/05/2023	3039	0,00	0,00	0,00	12301011	12302010
4125	2536	BOMBA CENTRIFUGA VAZAO 20	31	31/12/2019	787,93	787,93	0	01/01/2021	31/05/2023	3041	0,00	0,00	0,00	12301011	12302010
4126	2533	TANQUE CILINDRICO VERTICA	31	31/12/2019	48.732,41	48.732,41	0	01/01/2021	31/05/2023	3041	0,00	0,00	0,00	12301011	12302010
4127	2532	BOMBA CENTRIFUGA VAZAO 25	31	31/12/2019	1.731,08	1.731,08	0	01/01/2021	31/05/2023	3041	0,00	0,00	0,00	12301011	12302010
4128	2531	BOMBA CENTRIFUGA VAZAO 25	31	31/12/2019	1.198,44	1.198,44	0	01/01/2021	31/05/2023	3041	0,00	0,00	0,00	12301011	12302010
4129	2530	TANQUE CILINDRICO VERTICA	31	31/12/2019	48.732,41	48.732,41	0	01/01/2021	31/05/2023	3041	0,00	0,00	0,00	12301011	12302010
4130	2529	TANQUE CILINDRICO VERTICA	31	31/12/2019	48.732,41	48.732,41	0	01/01/2021	31/05/2023	3041	0,00	0,00	0,00	12301011	12302010
4131	2527	TANQUE CILINDRICO VERTICA	28	31/12/2019	36.920,24	36.920,24	0	01/01/2021	31/05/2023	3037	0,00	0,00	0,00	12301011	12302010
4132	2525	BOMBA CENTRIFUGA VAZAO 30	28	31/12/2019	14.606,80	14.606,80	0	01/01/2021	31/05/2023	3037	0,00	0,00	0,00	12301011	12302010
4133	2524	TROCADOR DE CALOR ESTRUTU	28	31/12/2019	53.550,00	53.550,00	0	01/01/2021	31/05/2023	3037	0,00	0,00	0,00	12301011	12302010
4134	2523	BOMBA CENTRIFUGA VAZAO 30	28	31/12/2019	10.112,40	10.112,40	0	01/01/2021	31/05/2023	3037	0,00	0,00	0,00	12301011	12302010

4135	2522	TROCADOR DE CALOR ESTRUTU	26	31/12/2019	77.760,00	77.760,00	0	01/01/2021	31/05/2023	3037	0,00	0,00	0,00	12301011	12302010
4136	2521	BOMBA CENTRIFUGA VAZAO 30	26	31/12/2019	14.606,80	14.606,80	0	01/01/2021	31/05/2023	3037	0,00	0,00	0,00	12301011	12302010
4137	2520	TROCADOR DE CALOR ESTRUTU	26	31/12/2019	77.760,00	77.760,00	0	01/01/2021	31/05/2023	3037	0,00	0,00	0,00	12301011	12302010
4138	2519	BOMBA CENTRIFUGA VAZAO 50	26	31/12/2019	2.467,08	2.467,08	0	01/01/2021	31/05/2023	3037	0,00	0,00	0,00	12301011	12302010
4139	2518	TROCADOR DE CALOR ESTRUTU	26	31/12/2019	53.550,00	53.550,00	0	01/01/2021	31/05/2023	3037	0,00	0,00	0,00	12301011	12302010
4140	2517	TROCADOR DE CALOR ESTRUTU	11	31/12/2019	79.380,00	79.380,00	0	01/01/2021	31/05/2023	3022	0,00	0,00	0,00	12301011	12302010
4141	2515	TROCADOR DE CALOR ESTRUTU	26	31/12/2019	77.760,00	77.760,00	0	01/01/2021	31/05/2023	3037	0,00	0,00	0,00	12301011	12302010
4142	2514	TROCADOR DE CALOR ESTRUTU	26	31/12/2019	340.200,00	340.200,00	0	01/01/2021	31/05/2023	3037	0,00	0,00	0,00	12301011	12302010
4143	2513	BOMBA CENTRIFUGA VAZAO 30	29	31/12/2019	2.723,60	2.723,60	0	01/01/2021	31/05/2023	3038	0,00	0,00	0,00	12301011	12302010
4144	2511	BOMBA CENTRIFUGA VAZAO 36	26	31/12/2019	2.467,08	2.467,08	0	01/01/2021	31/05/2023	3037	0,00	0,00	0,00	12301011	12302010
4145	2510	BOMBA CENTRIFUGA VAZAO 36	26	31/12/2019	2.467,08	2.467,08	0	01/01/2021	31/05/2023	3037	0,00	0,00	0,00	12301011	12302010
4146	2499	DORNA ESTRUTURA EM ACO CA	26	31/12/2019	132.935,89	132.935,89	0	01/01/2021	31/05/2023	3037	0,00	0,00	0,00	12301011	12302010
4147	2498	DORNA ESTRUTURA EM ACO CA	26	31/12/2019	132.935,89	132.935,89	0	01/01/2021	31/05/2023	3037	0,00	0,00	0,00	12301011	12302010
4148	2494	DORNA ESTRUTURA EM ACO CA	26	31/12/2019	132.935,89	132.935,89	0	01/01/2021	31/05/2023	3037	0,00	0,00	0,00	12301011	12302010
4149	2493	DORNA ESTRUTURA EM ACO CA	26	31/12/2019	132.935,89	132.935,89	0	01/01/2021	31/05/2023	3037	0,00	0,00	0,00	12301011	12302010
4150	2492	BOMBA CENTRIFUGA VAZAO 5	31	31/12/2019	524,62	524,62	0	01/01/2021	31/05/2023	3041	0,00	0,00	0,00	12301011	12302010
4151	2491	TANQUE CILINDRICO VERTICA	31	31/12/2019	44.659,25	44.659,25	0	01/01/2021	31/05/2023	3041	0,00	0,00	0,00	12301011	12302010
4152	2489	SERRA POLICORTE C/MOTOR P	10	31/12/2019	795,13	795,13	0	01/01/2021	31/05/2023	3012	0,00	0,00	0,00	12301011	12302010
4153	2488	BOMBA CENTRIFUGA VAZAO 10	27	31/12/2019	1.675,40	1.675,40	0	01/01/2021	31/05/2023	3035	0,00	0,00	0,00	12301011	12302010
4154	2485	TANQUE CILINDRICO VERTICA	35	31/12/2019	615.930,95	615.930,95	0	01/01/2021	31/05/2023	3020	0,00	0,00	0,00	12301011	12302010
4155	2482	TANQUE CILINDRICO VERTICA	35	31/12/2019	948.050,15	948.050,15	0	01/01/2021	31/05/2023	3020	0,00	0,00	0,00	12301011	12302010
4156	2481	TANQUE CILINDRICO VERTICA	35	31/12/2019	948.050,15	948.050,15	0	01/01/2021	31/05/2023	3020	0,00	0,00	0,00	12301011	12302010
4157	2480	TANQUE CILINDRICO VERTICA	35	31/12/2019	948.050,15	948.050,15	0	01/01/2021	31/05/2023	3020	0,00	0,00	0,00	12301011	12302010
4158	2479	BOMBA CENTRIFUGA VAZAO 50	35	31/12/2019	2.130,93	2.130,93	0	01/01/2021	31/05/2023	3020	0,00	0,00	0,00	12301011	12302010
4159	2476	TANQUE CILINDRICO VERTICA	35	31/12/2019	2.166.192,97	2.166.192,97	0	01/01/2021	31/05/2023	3020	0,00	0,00	0,00	12301011	12302010
4160	2472	MAQUINA DE SOLDA POT 19-7	48	31/12/2019	2.734,68	2.734,68	0	01/01/2021	31/05/2023	2084	0,00	0,00	0,00	12301011	12302010
4165	2454	VASO ACUMULADOR ESTRUTURA	18	31/12/2019	7.420,21	7.420,21	0	01/01/2021	31/05/2023	3017	0,00	0,00	0,00	12301011	12302010
4167	2386	BOMBA CENTRIFUGA VAZAO 10	31	31/12/2019	1.693,21	1.693,21	0	01/01/2021	31/05/2023	3041	0,00	0,00	0,00	12301011	12302010
4168	2384	BOMBA CENTRIFUGA VAZAO 17	15	31/12/2019	2.300,46	2.300,46	0	01/01/2021	31/05/2023	3018	0,00	0,00	0,00	12301011	12302010
4169	2383	BOMBA CENTRIFUGA VAZAO 17	15	31/12/2019	2.300,46	2.300,46	0	01/01/2021	31/05/2023	3018	0,00	0,00	0,00	12301011	12302010
4170	2381	BOMBA CENTRIFUGA VAZAO 50	15	31/12/2019	1.045,52	1.045,52	0	01/01/2021	31/05/2023	3018	0,00	0,00	0,00	12301011	12302010
4172	2338	TANQUE CILINDRICO HORIZON	36	31/12/2019	40.586,09	40.586,09	0	01/01/2021	31/05/2023	3025	0,00	0,00	0,00	12301011	12302010
4173	2335	TANQUE CILINDRICO HORIZON	36	31/12/2019	40.586,09	40.586,09	0	01/01/2021	31/05/2023	3025	0,00	0,00	0,00	12301011	12302010
4174	2246	FURADEIRA DE COLUNA	10	31/12/2019	2.079,99	2.079,99	0	01/01/2021	31/05/2023	3012	0,00	0,00	0,00	12301011	12302010
4175	2245	CALANDRA DE ROLOS ESTRUTU	10	31/12/2019	7.704,00	7.704,00	0	01/01/2021	31/05/2023	3012	0,00	0,00	0,00	12301011	12302010
4176	2244	CALANDRA DE ROLOS ESTRUTU	10	31/12/2019	7.704,00	7.704,00	0	01/01/2021	31/05/2023	3012	0,00	0,00	0,00	12301011	12302010
4177	2239	MAQUINA DE SOLDA POT 19-7	48	31/12/2019	2.734,68	2.734,68	0	01/01/2021	31/05/2023	2084	0,00	0,00	0,00	12301011	12302010
4178	2234	MAQUINA DE SOLDA POT 19-7	10	31/12/2019	1.893,24	1.893,24	0	01/01/2021	31/05/2023	3012	0,00	0,00	0,00	12301011	12302010
4180	2223	GUINCHO TIPO BRACO GIRATO	10	31/12/2019	4.160,00	4.160,00	0	01/01/2021	31/05/2023	3012	0,00	0,00	0,00	12301011	12302010
4181	2220	FURADEIRA DE COLUNA MCA R	10	31/12/2019	25.722,67	25.722,67	0	01/01/2021	31/05/2023	3012	0,00	0,00	0,00	12301011	12302010
4182	2219	TORNO MECANICO HORIZONTAL	10	31/12/2019	124.800,00	124.800,00	0	01/01/2021	31/05/2023	3012	0,00	0,00	0,00	12301011	12302010
4183	2217	PLAINA DIM DA MESA 300x40	10	31/12/2019	2.736,00	2.736,00	0	01/01/2021	31/05/2023	3012	0,00	0,00	0,00	12301011	12302010
4184	2216	COMPRESSOR DE AR C/MOTOR	10	31/12/2019	1.180,99	1.180,99	0	01/01/2021	31/05/2023	3012	0,00	0,00	0,00	12301011	12302010
4185	2093	PRENSA HIDRAULICA MANUAL	40	31/12/2019	677,47	677,47	0	01/01/2021	31/05/2023	3007	0,00	0,00	0,00	12301011	12302010
4187	2091	FURADEIRA DE COLUNA MCA Y	40	31/12/2019	6.066,67	6.066,67	0	01/01/2021	31/05/2023	3007	0,00	0,00	0,00	12301011	12302010
4216	1357	CARRO AUXILIAR ESTRUTURA	8	31/12/2019	117,94	117,94	0	01/01/2021	31/05/2023	3006	0,00	0,00	0,00	12301011	12302010
4217	1356	CARRO AUXILIAR ESTRUTURA	8	31/12/2019	156,49	156,49	0	01/01/2021	31/05/2023	3006	0,00	0,00	0,00	12301011	12302010
4250	876	PRENSA DE AMOSTRA MCA COD	9	31/12/2019	68.000,00	68.000,00	0	01/01/2021	31/05/2023	3030	0,00	0,00	0,00	12301011	12302010
4255	861	DESTILADOR DE ALCOOL MCA	9	31/12/2019	3.129,74	3.129,74	0	01/01/2021	31/05/2023	3030	0,00	0,00	0,00	12301011	12302010
4267	566	COIFA EXAUSTORA ESTRUTURA	8	31/12/2019	17.582,40	17.582,40	0	01/01/2021	31/05/2023	3006	0,00	0,00	0,00	12301011	12302010
4294		EMBOLSADORA DE GRÃOS MARC	0	29/07/2021	68.062,50	68.062,50	10	29/07/2021	31/05/2023	3048	567,16	13.044,68	0,00	12301011	12302010
4326	4858	SISTEMA DE PROPORCIONAMEN	35	24/08/2021	110.797,83	110.797,83	10	24/08/2021	31/05/2023	3020	923,28	20.312,16	0,00	12301011	12302010
4327	4859	CARRETA ARGUS 200 LPM TP2	35	24/08/2021	2.961,82	2.961,82	10	24/08/2021	31/05/2023	3020	24,68	542,96	0,00	12301011	12302010
4328	4860	CARRETA ARGUS 200 LPM TP2	35	24/08/2021	2.961,82	2.961,82	10	24/08/2021	31/05/2023	3020	24,68	542,96	0,00	12301011	12302010
4329	4861	CANHAO SPIDER -N C/ ESG	35	24/08/2021	8.197,48	8.197,48	10	24/08/2021	31/05/2023	3020	68,31	1.502,82	0,00	12301011	12302010
4330	4862	CANHAO SPIDER -N C/ ESG	35	24/08/2021	8.197,48	8.197,48	10	24/08/2021	31/05/2023	3020	68,31	1.502,82	0,00	12301011	12302010

4331	4863	CANHAO SPIDER -I-N C/ ESG	35	24/08/2021	8.197,48	8.197,48	10	24/08/2021	31/05/2023	3020	68,31	1.502,82	0,00	12301011	12302010
4332	4864	CANHAO SPIDER -I-N C/ ESG	35	24/08/2021	8.197,48	8.197,48	10	24/08/2021	31/05/2023	3020	68,31	1.502,82	0,00	12301011	12302010
4333	4865	CANHAO SPIDER -I-N C/ ESG	35	24/08/2021	8.197,48	8.197,48	10	24/08/2021	31/05/2023	3020	68,31	1.502,82	0,00	12301011	12302010
4334	4866	CANHAO SPIDER -I-N C/ ESG	35	24/08/2021	8.197,53	8.197,53	10	24/08/2021	31/05/2023	3020	68,31	1.502,82	0,00	12301011	12302010
4335	4857	BOMBA TIPO NETZSCH/NEMO M	66	13/08/2021	44.425,26	44.425,26	10	13/08/2021	31/05/2023	3064	370,20	8.144,40	0,00	12301011	12302010
4345	4867	LAVADOR DE TANQUE ROTATIV	63	08/09/2021	21.739,19	21.739,19	10	08/09/2021	31/05/2023	3053	181,15	3.804,15	0,00	12301011	12302010
4346	4868	LAVADOR DE TANQUE ROTATIV	63	08/09/2021	21.739,19	21.739,19	10	08/09/2021	31/05/2023	3053	181,15	3.804,15	0,00	12301011	12302010
4348	4869	CANHAO SPIDER -I-N C/ ESG	35	09/09/2021	7.979,67	7.979,67	10	09/09/2021	31/05/2023	3020	66,49	1.396,29	0,00	12301011	12302010
4351	4870	BOMBA TIPO NEMO MOD. NM03	0	04/10/2021	6.161,23	6.161,23	10	04/10/2021	31/05/2023	3064	51,34	1.026,80	0,00	12301011	12302010
4352	4871	BOMBA TIPO NEMO MOD. NM03	0	04/10/2021	6.161,23	6.161,23	10	04/10/2021	31/05/2023	3064	51,34	1.026,80	0,00	12301011	12302010
4353	4872	BOMBA TIPO NEMO NETZSCH M	0	04/10/2021	5.002,72	5.002,72	10	04/10/2021	31/05/2023	3035	41,69	833,80	0,00	12301011	12302010
4363	4873	MOTOR ELETRICO WEG 60CV 4	0	13/10/2021	26.104,10	26.104,10	10	13/10/2021	31/05/2023	7099	217,53	4.350,60	0,00	12301011	12302010
4364	4874	MOTOR ELETRICO WEG 40CV 4	0	13/10/2021	24.951,24	24.951,24	10	13/10/2021	31/05/2023	3064	207,92	4.158,40	0,00	12301011	12302010
4365	4875	BOMBA CENTRIFUGA EQUIPE M	0	11/11/2021	20.271,28	20.271,28	10	11/11/2021	31/05/2023	3053	168,92	3.209,48	0,00	12301011	12302010
4366	4876	BOMBA CENTRIFUGA EQUIPE M	0	11/11/2021	39.801,66	39.801,66	10	11/11/2021	31/05/2023	3064	331,67	6.301,73	0,00	12301011	12302010
4367	4878	BOMBA CENTRIFUGA EQUIPE M	0	11/11/2021	30.704,14	30.704,14	10	11/11/2021	31/05/2023	7099	255,86	4.861,34	0,00	12301011	12302010
4368	4879	FILTRO FMT 180 M³	0	16/11/2021	25.642,33	25.642,33	10	16/11/2021	31/05/2023	3053	213,68	4.059,92	0,00	12301011	12302010
4369	4880	FILTRO FMT 180 M³	0	16/11/2021	25.642,33	25.642,33	10	16/11/2021	31/05/2023	3053	213,68	4.059,92	0,00	12301011	12302010
4429	7361	EIXO DE MOENDA SUPERIOR.	25	25/04/2023	67.028,09	67.028,09	10	25/04/2023	31/05/2023	3033	558,55	1.117,10	0,00	12301011	12302010
Total Parcial de Registros Impressos:..			1124		131.450.392,61						86.798,14	4.125.265,60	671,12		

Acumulado	NºBens	Valor Até 95	NºBens	Valor Após 95	NºBens	Valor Reavaliação	NºBens	Valor Total
Val. Original:		0,00	256	10.436.421,47	868	121.013.971,14	1124	131.450.392,61
Depreciado:		0,00		4.125.265,60		0,00		4.125.265,60

Grupo: 1			Sub-Grupo: Instrumentação e Automação - Administrativo							183						
1090	6761	RELOGIO PONTO ELETRONICO	1	07/04/2020	2.470,00	2.470,00	10	01/01/2021	31/05/2023	1039	20,58	761,20	0,00	12301020	12302017	
1091	6762	RELOGIO PONTO ELETRONICO	1	07/04/2020	2.470,00	2.470,00	10	01/01/2021	31/05/2023	1039	20,58	761,20	0,00	12301020	12302017	
1092	6763	RELOGIO PONTO ELETRONICO	1	07/04/2020	2.470,00	2.470,00	10	01/01/2021	31/05/2023	1039	20,58	761,20	0,00	12301020	12302017	
1093	6764	RELOGIO PONTO ELETRONICO	1	07/04/2020	2.470,00	2.470,00	10	01/01/2021	31/05/2023	1039	20,58	761,20	0,00	12301020	12302017	
1094	6765	RELOGIO PONTO ELETRONICO	1	07/04/2020	2.470,00	2.470,00	10	01/01/2021	31/05/2023	1039	20,58	761,20	0,00	12301020	12302017	
1095	6766	RELOGIO PONTO ELETRONICO	1	07/04/2020	2.470,00	2.470,00	10	01/01/2021	31/05/2023	1039	20,58	761,20	0,00	12301020	12302017	
1096	6767	RELOGIO PONTO ELETRONICO	1	07/04/2020	2.470,00	2.470,00	10	01/01/2021	31/05/2023	1039	20,58	761,20	0,00	12301020	12302017	
1097	6768	RELOGIO PONTO ELETRONICO	1	07/04/2020	2.470,00	2.470,00	10	01/01/2021	31/05/2023	1039	20,58	761,20	0,00	12301020	12302017	
1098	6769	LEITOR BIOMETRICO USB MCA	1	07/04/2020	1.200,00	1.200,00	10	01/01/2021	31/05/2023	1039	10,00	369,90	0,00	12301020	12302017	
Total Parcial de Registros Impressos:..			9		20.960,00						174,64	6.459,50	0			

Acumulado	NºBens	Valor Até 95	NºBens	Valor Após 95	NºBens	Valor Reavaliação	NºBens	Valor Total
Val. Original:		0,00	9	20.960,00		0,00	9	20.960,00
Depreciado:		0,00		6.459,50		0,00		6.459,50

Grupo: 1			Sub-Grupo: Instrumentação e Automação - Indústria							183						
963	6573	GERENCIADOR DE BOMBAS MCA	36	21/08/2019	4.603,40	4.603,40	10	01/01/2021	31/05/2023	3025	38,36	1.764,59	0,00	12301020	12302017	
1106	6787	MEDIDOR DE VAZAO KROHNE C	32	09/03/2020	3.914,96	3.914,96	10	01/01/2021	31/05/2023	3055	32,62	1.263,77	7,24	12301020	12302017	
1107	6788	MEDIDOR DE VAZAO MASSICO	32	09/03/2020	32.715,74	32.715,74	10	01/01/2021	31/05/2023	3055	272,62	10.561,92	30,04	12301020	12302017	
1109	6790	MEDIDOR DE VAZAO MCA KROH	32	09/03/2020	19.433,34	19.433,34	10	01/01/2021	31/05/2023	3055	161,94	6.273,86	31,23	12301020	12302017	
1111	6792	TRANSMISSOR DE PRESSAO MC	10	11/05/2020	2.168,92	2.168,92	10	01/01/2021	31/05/2023	3012	18,07	662,76	0,00	12301020	12302017	
1112	6793	TRANSMISSOR DE PRESSAO MC	11	19/05/2020	2.168,92	2.168,92	10	01/01/2021	31/05/2023	3022	18,07	658,10	0,00	12301020	12302017	
1113	6794	TRANSMISSOR DE PRESSAO MC	11	19/05/2020	2.168,92	2.168,92	10	01/01/2021	31/05/2023	3022	18,07	658,10	0,00	12301020	12302017	
1395	7090	SENSOR DE NIVEL CAPACITV	32	18/08/2020	21.056,65	21.056,65	10	01/01/2021	31/05/2023	3055	175,47	5.869,76	0,00	12301020	12302017	
1396	7091	SENSOR DE NIVEL CAPACITV	32	18/08/2020	21.056,65	21.056,65	10	01/01/2021	31/05/2023	3055	175,47	5.869,76	0,00	12301020	12302017	
1514	7209	MODULO ELETRONICO DE PESA	59	29/01/2020	6.897,00	6.897,00	10	01/01/2021	31/05/2023	3033	57,47	2.304,47	0,00	12301020	12302017	
1522	7217	MEDIDOR DE VAZAO ELETROMA	66	18/09/2020	7.091,43	7.091,43	10	01/01/2021	31/05/2023	3039	59,09	1.916,52	0,00	12301020	12302017	
1523	7218	MEDIDOR DE VAZAO ELETROMA	66	18/09/2020	7.091,43	7.091,43	10	01/01/2021	31/05/2023	3039	59,09	1.916,52	0,00	12301020	12302017	
1524	7219	MEDIDOR DE VAZAO ELETROMA	66	18/09/2020	7.091,43	7.091,43	10	01/01/2021	31/05/2023	3039	59,09	1.916,52	0,00	12301020	12302017	
1525	7220	CONVERSOR ELETRONICO DE S	66	18/09/2020	8.458,58	8.458,58	10	01/01/2021	31/05/2023	3039	70,49	2.286,22	0,00	12301020	12302017	



1526	7221	CONVERSOR ELETRONICO DE S	66	18/09/2020	8.458,58	8.458,58	10	01/01/2021	31/05/2023	3039	70,49	2.286,22	0,00	12301020	12302017											
1527	7222	CONVERSOR ELETRONICO DE S	66	18/09/2020	8.458,58	8.458,58	10	01/01/2021	31/05/2023	3039	70,49	2.286,22	0,00	12301020	12302017											
3336	6573	GERENCIADOR DE BOMBAS MCA	36	31/12/2019	2.208,00	2.208,00	0	01/01/2021	31/05/2023	3025	0,00	0,00	0,00	12301020	12302017											
4338		BEM TRANSFORMADO Transmis	0	02/09/2021	4.941,86	4.941,86	10	02/09/2021	31/05/2023	3012	41,18	864,78	0,00	12301020	12302017											
4354	7287	TRANSMISSOR INTELIGENTE D	60	05/10/2021	5.747,29	5.747,29	10	05/10/2021	31/05/2023	7099	47,89	957,80	0,00	12301020	12302017											
4355	7288	TRANSMISSOR INTELIGENTE D	60	05/10/2021	5.747,29	5.747,29	10	05/10/2021	31/05/2023	7099	47,89	957,80	0,00	12301020	12302017											
4356	7289	TRANSMISSOR INTELIGENTE D	60	05/10/2021	5.747,29	5.747,29	10	05/10/2021	31/05/2023	7099	47,89	957,80	0,00	12301020	12302017											
4357	7290	TRANSMISSOR INTELIGENTE D	60	05/10/2021	5.747,29	5.747,29	10	05/10/2021	31/05/2023	7099	47,89	957,80	0,00	12301020	12302017											
4358	7291	TRANSMISSOR INTELIGENTE D	60	05/10/2021	5.747,29	5.747,29	10	05/10/2021	31/05/2023	7099	47,89	957,80	0,00	12301020	12302017											
4359	7292	TRANSMISSOR INTELIGENTE D	60	05/10/2021	5.747,29	5.747,29	10	05/10/2021	31/05/2023	7099	47,89	957,80	0,00	12301020	12302017											
4360	7293	TRANSMISSOR INTELIGENTE D	60	05/10/2021	5.747,33	5.747,33	10	05/10/2021	31/05/2023	7099	47,89	957,80	0,00	12301020	12302017											
Total Parcial de Registros Impressos.:													25		210.215,46							1.733,31	56.064,69	68,51		

Acumulado	NºBens	Valor Até 95	NºBens	Valor Após 95	NºBens	Valor Reavaliação	NºBens	Valor Total	
Val. Original:		0,00	24	208.007,46		1	2.208,00	25	210.215,46
Depreciado:		0,00		56.064,69			0,00		56.064,69

Grupo: 1		Sub-Grupo: Máquinas e Implementos Agrícolas - Indústria										183			
494	4685	REBOQUE TIPO GRANELEIRO E	56	21/01/2014	124.600,00	124.600,00	10	01/01/2021	31/05/2023	3048	1.038,29	117.330,41	0,00	12301012	12302011
495	4698	EXTRATORA DE GRAOS MCA MA	56	24/06/2014	66.000,00	66.000,00	10	01/01/2021	31/05/2023	3048	549,98	59.399,40	0,00	12301012	12302011
556	4877	EXTRATORA DE GRAOS MCA MA	56	28/05/2019	87.000,00	87.000,00	10	01/01/2021	31/05/2023	3048	724,97	35.524,16	0,00	12301012	12302011
1015	6685	ENSILADORA GRAOS MCA MARC	56	16/10/2013	34.000,00	34.000,00	10	01/01/2021	31/05/2023	3048	283,32	32.866,28	0,00	12301012	12302011
1543	8002	REBOQUE TIPO GRANELEIRO E	24	06/02/2020	136.125,00	136.125,00	10	01/01/2021	31/05/2023	3032	1.134,33	45.178,17	0,00	12301012	12302011
2042	8529	CARRGADERA DE CANA MCA	38	21/09/2020	75.478,59	75.478,59	10	01/01/2021	31/05/2023	3008	628,96	20.336,44	0,00	12301012	12302011
2043	8530	CARRGADERA DE CANA MCA	38	21/09/2020	75.478,59	75.478,59	10	01/01/2021	31/05/2023	3008	628,96	20.336,44	0,00	12301012	12302011
2044	8531	CARRGADERA DE CANA MCA	38	21/09/2020	75.478,59	75.478,59	10	01/01/2021	31/05/2023	3008	628,96	20.336,44	0,00	12301012	12302011
2045	8532	CARRGADERA DE CANA MCA	38	21/09/2020	75.478,59	75.478,59	10	01/01/2021	31/05/2023	3008	628,96	20.336,44	0,00	12301012	12302011
2046	8533	CARRGADERA DE CANA MCA	38	21/09/2020	75.478,59	75.478,59	10	01/01/2021	31/05/2023	3008	628,96	20.336,44	0,00	12301012	12302011
2047	8534	CARRGADERA DE CANA MCA	38	21/09/2020	75.478,59	75.478,59	10	01/01/2021	31/05/2023	3008	628,96	20.336,44	0,00	12301012	12302011
3013	7026	REBOQUE PLACA NJ-9205 C/	48	31/12/2019	1.402,50	1.402,50	0	01/01/2021	31/05/2023	2084	0,00	0,00	0,00	12301012	12302011
3014	7025	REBOQUE TIPO CANAVIEIRO A	48	31/12/2019	53.200,00	53.200,00	0	01/01/2021	31/05/2023	2084	0,00	0,00	0,00	12301012	12302011
3015	7024	REBOQUE TIPO CANAVIEIRO C	48	31/12/2019	17.000,00	17.000,00	0	01/01/2021	31/05/2023	2084	0,00	0,00	0,00	12301012	12302011
3017	7022	REBOQUE TIPO CANAVIEIRO C	48	31/12/2019	17.000,00	17.000,00	0	01/01/2021	31/05/2023	2084	0,00	0,00	0,00	12301012	12302011
3018	7021	REBOQUE TIPO CANAVIEIRO C	48	31/12/2019	17.000,00	17.000,00	0	01/01/2021	31/05/2023	2084	0,00	0,00	0,00	12301012	12302011
3020	7019	REBOQUE TIPO CANAVIEIRO C	48	31/12/2019	17.000,00	17.000,00	0	01/01/2021	31/05/2023	2084	0,00	0,00	0,00	12301012	12302011
3021	7018	REBOQUE TIPO CANAVIEIRO C	48	31/12/2019	17.000,00	17.000,00	0	01/01/2021	31/05/2023	2084	0,00	0,00	0,00	12301012	12302011
3023	7016	REBOQUE TIPO CANAVIEIRO C	48	31/12/2019	17.000,00	17.000,00	0	01/01/2021	31/05/2023	2084	0,00	0,00	0,00	12301012	12302011
3028	7010	REBOQUE TIPO CANAVIEIRO C	48	31/12/2019	17.000,00	17.000,00	0	01/01/2021	31/05/2023	2084	0,00	0,00	0,00	12301012	12302011
3029	7009	REBOQUE TIPO CANAVIEIRO C	48	31/12/2019	17.000,00	17.000,00	0	01/01/2021	31/05/2023	2084	0,00	0,00	0,00	12301012	12302011
3030	7008	REBOQUE TIPO CANAVIEIRO C	48	31/12/2019	17.000,00	17.000,00	0	01/01/2021	31/05/2023	2084	0,00	0,00	0,00	12301012	12302011
3037	7001	REBOQUE TIPO CANAVIEIRO C	48	31/12/2019	17.000,00	17.000,00	0	01/01/2021	31/05/2023	2084	0,00	0,00	0,00	12301012	12302011
3286	6699	REBOQUE TIPO CANAVIEIRO E	48	31/12/2019	17.000,00	17.000,00	0	01/01/2021	31/05/2023	2084	0,00	0,00	0,00	12301012	12302011
3288	6697	REBOQUE TIPO CANAVIEIRO C	48	31/12/2019	17.000,00	17.000,00	0	01/01/2021	31/05/2023	2084	0,00	0,00	0,00	12301012	12302011
3289	6696	REBOQUE TIPO CANAVIEIRO C	48	31/12/2019	17.000,00	17.000,00	0	01/01/2021	31/05/2023	2084	0,00	0,00	0,00	12301012	12302011
3290	6695	TRATOR COLETOR DE CANA SO	48	31/12/2019	59.800,00	59.800,00	0	01/01/2021	31/05/2023	2084	0,00	0,00	0,00	12301012	12302011
3296	6689	TRATOR COLETOR DE CANA SO	10	31/12/2019	59.800,00	59.800,00	0	01/01/2021	31/05/2023	3012	0,00	0,00	0,00	12301012	12302011
3297	6688	REBOQUE ANO/MOD 2000/2000	48	31/12/2019	20.400,00	20.400,00	0	01/01/2021	31/05/2023	2084	0,00	0,00	0,00	12301012	12302011
3299	6686	TRATOR SOBRE RODAS MCA CA	56	31/12/2019	38.340,00	38.340,00	0	01/01/2021	31/05/2023	3048	0,00	0,00	0,00	12301012	12302011
3300	6685	ENSILADORA GRAOS MCA MARC	56	31/12/2019	13.066,67	13.066,67	0	01/01/2021	31/05/2023	3048	0,00	0,00	0,00	12301012	12302011
3301	6684	TRATOR SOBRE RODAS MCA CA	56	31/12/2019	38.340,00	38.340,00	0	01/01/2021	31/05/2023	3048	0,00	0,00	0,00	12301012	12302011
3302	6683	TRATOR SOBRE RODAS MCA MA	56	31/12/2019	11.250,00	11.250,00	0	01/01/2021	31/05/2023	3048	0,00	0,00	0,00	12301012	12302011
3729	4877	EXTRATORA DE GRAOS MCA MA	56	31/12/2019	38.383,33	38.383,33	0	01/01/2021	31/05/2023	3048	0,00	0,00	0,00	12301012	12302011
3788	4698	EXTRATORA DE GRAOS MCA MA	56	31/12/2019	25.316,67	25.316,67	0	01/01/2021	31/05/2023	3048	0,00	0,00	0,00	12301012	12302011
3789	4685	REBOQUE TIPO GRANELEIRO E	56	31/12/2019	129.600,00	129.600,00	0	01/01/2021	31/05/2023	3048	0,00	0,00	0,00	12301012	12302011
3824	4507	REBOQUE TIPO CANAVIEIRO C	48	31/12/2019	17.000,00	17.000,00	0	01/01/2021	31/05/2023	2084	0,00	0,00	0,00	12301012	12302011
4422	4882	MOTOBOMBA BHS412-08 ESTAG	3	16/08/2022	8.941,07	8.941,07	10	16/08/2022	31/05/2023	1014	74,51	745,10	0,00	12301012	12302011

Total Parcial de Registros Impressos.:	38				1.636.436,78						7.579,16	413.062,16	0		
--	----	--	--	--	--------------	--	--	--	--	--	----------	------------	---	--	--

Acumulado	NºBens	Valor Até 95	NºBens	Valor Após 95	NºBens	Valor Reavaliação	NºBens	Valor Total
Val. Original:			0,00	12 909.537,61	26	726.899,17	38	1.636.436,78
Depreciado:			0,00	413.062,16		0,00		413.062,16

Grupo: 1		Sub-Grupo: Veiculos Leves - Administrativo										183			
2072	1000010	AUTOMOVEI ANO/MOD 2006/20	6	27/11/2018	18.000,00	18.000,00	10	01/01/2021	31/05/2023	1041	149,99	8.249,72	0,00	12301013	12302012
2394	1000010	AUTOMOVEI ANO/MOD 2006/20	6	31/12/2019	35.145,00	35.145,00	0	01/01/2021	31/05/2023	1041	0,00	0,00	0,00	12301013	12302012
4218	1347	CAMIONETA MCA CHEVROLET M	1	31/12/2019	59.890,00	59.890,00	0	01/01/2021	31/05/2023	1011	0,00	0,00	0,00	12301013	12302012
Total Parcial de Registros Impressos.:	3				113.035,00						149,99	8.249,72	0		

Acumulado	NºBens	Valor Até 95	NºBens	Valor Após 95	NºBens	Valor Reavaliação	NºBens	Valor Total
Val. Original:			0,00	1 18.000,00	2	95.035,00	3	113.035,00
Depreciado:			0,00	8.249,72		0,00		8.249,72

Grupo: 1		Sub-Grupo: Veiculos Leves - Indústria										183			
2120	1000113	CAMIONETA MCA FORD MOD F-	48	19/12/2018	2.370,00	2.370,00	10	01/01/2021	31/05/2023	2084	19,75	1.066,50	0,00	12301013	12302012
2121	1000114	CAMIONETA MCA FORD MOD F-	48	06/12/2018	11.881,38	11.881,38	10	01/01/2021	31/05/2023	2084	99,01	5.346,57	0,00	12301013	12302012
2127	1000121	CAMIONETA MCA FORD MOD F-	48	01/06/2015	51.510,00	51.510,00	10	01/01/2021	31/05/2023	2084	429,23	41.207,40	0,00	12301013	12302012
2179	1000214	CAMIONETA ANO/MOD 2005/20	48	27/12/2018	3.225,00	3.225,00	10	01/01/2021	31/05/2023	2084	26,87	1.451,10	0,00	12301013	12302012
2287	1000214	CAMIONETA ANO/MOD 2005/20	48	31/12/2019	57.665,00	57.665,00	0	01/01/2021	31/05/2023	2084	0,00	0,00	0,00	12301013	12302012
2334	1000126	CAMIONETA ANO/MOD 2013/20	10	31/12/2019	36.119,00	36.119,00	0	01/01/2021	31/05/2023	3012	0,00	0,00	0,00	12301013	12302012
2338	1000122	CAMIONETA ANO/MOD 2013/20	10	31/12/2019	36.119,00	36.119,00	0	01/01/2021	31/05/2023	3012	0,00	0,00	0,00	12301013	12302012
2339	1000121	CAMIONETA MCA FORD MOD F-	48	31/12/2019	54.822,00	54.822,00	0	01/01/2021	31/05/2023	2084	0,00	0,00	0,00	12301013	12302012
2344	1000115	MOTOCICLETA ANO/MOD 2014/	11	31/12/2019	6.510,00	6.510,00	0	01/01/2021	31/05/2023	3022	0,00	0,00	0,00	12301013	12302012
2345	1000114	CAMIONETA MCA FORD MOD F-	48	31/12/2019	54.822,00	54.822,00	0	01/01/2021	31/05/2023	2084	0,00	0,00	0,00	12301013	12302012
2346	1000113	CAMIONETA MCA FORD MOD F-	48	31/12/2019	57.665,00	57.665,00	0	01/01/2021	31/05/2023	2084	0,00	0,00	0,00	12301013	12302012
Total Parcial de Registros Impressos.:	11				372.708,38						574,86	49.071,57	0		

Acumulado	NºBens	Valor Até 95	NºBens	Valor Após 95	NºBens	Valor Reavaliação	NºBens	Valor Total
Val. Original:			0,00	4 68.986,38	7	303.722,00	11	372.708,38
Depreciado:			0,00	49.071,57		0,00		49.071,57

Grupo: 1		Sub-Grupo: Veiculos Pesados - Indústria										183			
2185	1000220	CAMINHÃO 6X4 260CV ANO 20	38	21/09/2020	104.333,46	104.333,46	25	01/01/2021	31/05/2023	3008	2.173,58	70.279,26	0,00	12301014	12302013
2288	1000205	CAMINHÃO ANO/MOD 1991/199	48	31/12/2019	59.154,00	59.154,00	0	01/01/2021	31/05/2023	2084	0,00	0,00	0,00	12301014	12302013
2333	1000127	CAMINHÃO ANO/MOD 2007/200	48	31/12/2019	61.576,00	61.576,00	0	01/01/2021	31/05/2023	2084	0,00	0,00	0,00	12301014	12302013
2335	1000125	CAMINHÃO TIPO BASCULANTE	48	31/12/2019	73.785,00	73.785,00	0	01/01/2021	31/05/2023	2084	0,00	0,00	0,00	12301014	12302013
2336	1000124	CAMINHÃO TIPO PIPA MCA ME	48	31/12/2019	73.123,00	73.123,00	0	01/01/2021	31/05/2023	2084	0,00	0,00	0,00	12301014	12302013
2337	1000123	CAMINHÃO MCA MERCEDES-BEN	48	31/12/2019	72.262,00	72.262,00	0	01/01/2021	31/05/2023	2084	0,00	0,00	0,00	12301014	12302013
2340	1000120	CAMINHÃO TIPO PIPA MCA ME	48	31/12/2019	114.021,00	114.021,00	0	01/01/2021	31/05/2023	2084	0,00	0,00	0,00	12301014	12302013
2341	1000119	CAMINHÃO TIPO COMBOIO MCA	40	31/12/2019	67.524,00	67.524,00	0	01/01/2021	31/05/2023	3007	0,00	0,00	0,00	12301014	12302013
2342	1000118	CAMINHÃO TIPO COMBOIO MCA	40	31/12/2019	67.524,00	67.524,00	0	01/01/2021	31/05/2023	3007	0,00	0,00	0,00	12301014	12302013
2352	1000084	CAMINHÃO TIPO PIPA MCA ME	48	31/12/2019	37.140,00	37.140,00	0	01/01/2021	31/05/2023	2084	0,00	0,00	0,00	12301014	12302013
2353	1000080	CAMINHÃO TIPO PIPA MCA ME	48	31/12/2019	30.914,00	30.914,00	0	01/01/2021	31/05/2023	2084	0,00	0,00	0,00	12301014	12302013
4196	1701	CAMINHÃO TIPO PIPA MCA ME	48	31/12/2019	97.120,00	97.120,00	0	01/01/2021	31/05/2023	2084	0,00	0,00	0,00	12301014	12302013
Total Parcial de Registros Impressos.:	12				858.476,46						2.173,58	70.279,26	0		

Acumulado	NºBens	Valor Até 95	NºBens	Valor Após 95	NºBens	Valor Reavaliação	NºBens	Valor Total
Val. Original:			0,00	1 104.333,46	11	754.143,00	12	858.476,46
Depreciado:			0,00	70.279,26		0,00		70.279,26

Grupo: 1		Sub-Grupo: Computadores e Periféricos - Administrativo										183			
677	5972	MONITOR DE VIDEO DE 24 PO	1	05/09/2013	999,00	999,00	10	01/01/2021	31/05/2023	1035	8,32	973,88	0,00	12301010	12302009
712	6069	MICROCOMPUTADOR MCA HYDRU	1	22/04/2019	1.685,00	1.685,00	20	01/01/2021	31/05/2023	1035	28,08	1.404,07	0,00	12301010	12302009



715	6074	MONITOR DE VIDEO DE 20 PO	1	21/02/2019	559,99	559,99	20	01/01/2021	31/05/2023	1035	9,33	485,23	0,00	12301010	12302009
716	6075	MONITOR DE VIDEO DE 20 PO	1	21/02/2019	559,99	559,99	20	01/01/2021	31/05/2023	1035	9,33	485,23	0,00	12301010	12302009
719	6078	MONITOR DE VIDEO DE 20 PO	1	21/02/2019	559,99	559,99	20	01/01/2021	31/05/2023	1035	9,33	485,23	0,00	12301010	12302009
721	6083	MONITOR DE VIDEO DE 23 PO	1	21/02/2019	599,99	599,99	10	01/01/2021	31/05/2023	1035	5,00	260,00	0,00	12301010	12302009
758	6147	MICROCOMPUTADOR	1	15/06/2018	5.200,00	5.200,00	10	01/01/2021	31/05/2023	1035	43,33	2.599,90	0,00	12301010	12302009
759	6148	MONITOR DE VIDEO DE 19 PO	1	05/11/2019	377,00	377,00	20	01/01/2021	31/05/2023	1035	6,28	270,09	0,00	12301010	12302009
762	6151	MONITOR DE VIDEO DE 19 PO	1	29/11/2018	359,99	359,99	20	01/01/2021	31/05/2023	1035	6,00	330,00	0,00	12301010	12302009
784	6190	MONITOR DE VIDEO DE 19 PO	1	29/11/2018	359,99	359,99	20	01/01/2021	31/05/2023	1035	6,00	330,00	0,00	12301010	12302009
858	6405	NOTEBOOK MCA DELL	1	02/08/2018	2.620,97	2.620,97	20	01/01/2021	31/05/2023	1035	43,68	2.533,52	0,00	12301010	12302009
859	6406	MICROCOMPUTADOR MCA C3 TE	2	02/08/2018	1.620,00	1.620,00	20	01/01/2021	31/05/2023	4004	27,00	1.566,00	0,00	12301010	12302009
865	6415	NOTEBOOK MCA LENOVO	1	23/10/2018	2.464,24	2.464,24	20	01/01/2021	31/05/2023	1035	41,07	2.299,94	0,00	12301010	12302009
867	6417	SWITCH C/24 PORTA(S) MCA	1	02/10/2018	4.641,61	4.641,61	20	01/01/2021	31/05/2023	1035	77,36	4.332,16	0,00	12301010	12302009
870	6425	SWITCH C/24 PORTA(S) MCA	1	06/11/2018	2.141,29	2.141,29	20	01/01/2021	31/05/2023	1035	35,69	1.962,90	0,00	12301010	12302009
872	6428	MICROCOMPUTADOR MCA C3 TE	1	19/11/2018	2.250,00	2.250,00	20	01/01/2021	31/05/2023	1035	37,50	2.062,50	0,00	12301010	12302009
873	6431	MONITOR DE VIDEO DE 19 PO	1	29/11/2018	359,99	359,99	20	01/01/2021	31/05/2023	1035	6,00	330,00	0,00	12301010	12302009
882	6461	MONITOR DE VIDEO DE 22 PO	2	21/02/2019	559,99	559,99	20	01/01/2021	31/05/2023	4004	9,33	485,23	0,00	12301010	12302009
883	6462	MONITOR DE VIDEO DE 22 PO	1	05/11/2019	377,00	377,00	20	01/01/2021	31/05/2023	1035	6,28	270,09	0,00	12301010	12302009
884	6463	MONITOR DE VIDEO DE 22 PO	1	05/11/2019	377,00	377,00	20	01/01/2021	31/05/2023	1035	6,28	270,09	0,00	12301010	12302009
886	6470	SWITCH C/24 PORTA(S) MCA	1	15/02/2019	1.239,00	1.239,00	20	01/01/2021	31/05/2023	1011	20,65	1.073,80	0,00	12301010	12302009
887	6474	MONITOR DE VIDEO DE 22 PO	1	18/03/2019	549,99	549,99	20	01/01/2021	31/05/2023	1035	9,17	467,59	0,00	12301010	12302009
888	6475	MONITOR DE VIDEO DE 22 PO	1	18/03/2019	549,99	549,99	20	01/01/2021	31/05/2023	1035	9,17	467,59	0,00	12301010	12302009
889	6476	MONITOR DE VIDEO DE 22 PO	1	18/03/2019	549,99	549,99	20	01/01/2021	31/05/2023	1035	9,17	467,59	0,00	12301010	12302009
890	6477	MONITOR DE VIDEO DE 22 PO	1	18/03/2019	549,99	549,99	20	01/01/2021	31/05/2023	1035	9,17	467,59	0,00	12301010	12302009
891	6479	MICROCOMPUTADOR MCA ASUS	3	22/04/2019	1.685,00	1.685,00	20	01/01/2021	31/05/2023	1015	28,08	1.404,07	0,00	12301010	12302009
892	6480	MICROCOMPUTADOR	1	22/04/2019	1.685,00	1.685,00	20	01/01/2021	31/05/2023	1035	28,08	1.404,07	0,00	12301010	12302009
913	6508	MONITOR DE VIDEO DE 22 PO	1	31/07/2019	619,99	619,99	20	01/01/2021	31/05/2023	1035	10,33	485,57	0,00	12301010	12302009
914	6509	MONITOR DE VIDEO DE 22 PO	1	31/07/2019	619,99	619,99	20	01/01/2021	31/05/2023	1035	10,33	485,57	0,00	12301010	12302009
915	6510	MICROCOMPUTADOR ALL IN ON	1	31/07/2019	5.723,00	5.723,00	20	01/01/2021	31/05/2023	1035	95,39	4.483,21	0,00	12301010	12302009
917	6521	NOBREAK POT 10 KVA MCA MK	1	16/08/2019	8.429,03	8.429,03	20	01/01/2021	31/05/2023	1035	149,49	6.462,43	0,00	12301010	12302009
957	6566	NOTEBOOK MCA DELL MOD INS	1	29/08/2019	5.386,96	5.386,96	20	01/01/2021	31/05/2023	1035	89,78	4.129,92	0,00	12301010	12302009
969	6579	MONITOR DE VIDEO DE 20 PO	1	30/08/2019	539,00	539,00	20	01/01/2021	31/05/2023	1035	8,98	413,14	0,00	12301010	12302009
976	6588	IMPRESSORA MULTIFUNCIONAL	3	19/09/2019	2.200,00	2.200,00	20	01/01/2021	31/05/2023	1015	36,67	1.650,10	0,00	12301010	12302009
983	6601	NOTEBOOK MCA DELL MOD INS	1	30/09/2019	5.186,01	5.186,01	20	01/01/2021	31/05/2023	1035	86,44	3.889,70	0,00	12301010	12302009
984	6602	NOTEBOOK MCA DELL MOD INS	1	30/09/2019	5.186,00	5.186,00	20	01/01/2021	31/05/2023	1035	86,44	3.889,70	0,00	12301010	12302009
1002	6643	NOTEBOOK TELA 15 POL PROC	1	27/02/2020	3.631,48	3.631,48	20	01/01/2021	31/05/2023	1039	60,53	2.366,83	5,30	12301010	12302009
1005	6675	RACK P/EQUIPAMENTOS DE IN	1	04/01/2013	900,00	900,00	10	01/01/2021	31/05/2023	1011	0,00	900,00	0,00	12301010	12302009
1080	6750	RACK P/EQUIPAMENTOS DE IN	2	02/09/2015	299,90	299,90	10	01/01/2021	31/05/2023	4004	2,50	232,45	0,00	12301010	12302009
1082	6753	NOTEBOOK INTEL CORE I5-82	1	14/10/2020	4.481,81	4.481,81	20	01/01/2021	31/05/2023	1007	74,70	2.341,24	0,00	12301010	12302009
1110	6791	TELEVISOR LED DE 75 POL S	1	12/05/2020	6.498,99	6.498,99	20	01/01/2021	31/05/2023	1011	108,32	3.892,80	0,00	12301010	12302009
1180	6864	MICROCOMPUTADOR MCA C3 TE	1	17/09/2019	5.899,00	5.899,00	20	01/01/2021	31/05/2023	1035	98,32	4.424,35	0,00	12301010	12302009
1188	6872	NOTEBOOK MCA SAMSUNG	1	20/03/2019	2.599,99	2.599,99	20	01/01/2021	31/05/2023	1035	43,33	2.209,90	0,00	12301010	12302009
1189	6873	MONITOR DE VIDEO DE 20 PO	1	17/07/2018	569,00	569,00	20	01/01/2021	31/05/2023	1035	9,48	559,42	0,00	12301010	12302009
1280	6970	SWITCH C/24 PORTA(S) MCA	1	15/02/2019	1.239,00	1.239,00	20	01/01/2021	31/05/2023	1035	20,65	1.073,80	0,00	12301010	12302009
1305	6995	IMPRESSORA JATO DE TINTA	6	11/11/2019	979,90	979,90	20	01/01/2021	31/05/2023	1041	16,33	702,21	0,00	12301010	12302009
1348	7040	FIREWALL MCA SOPHOS	1	03/12/2018	2.493,17	2.493,17	20	01/01/2021	31/05/2023	1035	41,55	2.243,77	0,00	12301010	12302009
1349	7041	NOBREAK POT 3 KVA MCA MKS	1	22/04/2019	4.500,00	4.500,00	20	01/01/2021	31/05/2023	1035	75,00	3.750,00	0,00	12301010	12302009
1369	7061	MICROCOMPUTADOR MCA C3 TE	2	22/08/2018	3.136,90	3.136,90	20	01/01/2021	31/05/2023	4004	52,28	3.032,29	0,00	12301010	12302009
1383	7075	IMPRESSORA JATO DE TINTA	2	11/11/2019	979,90	979,90	20	01/01/2021	31/05/2023	4004	16,33	702,21	0,00	12301010	12302009
1385	7077	NOTEBOOK TELA 15 POL PROC	1	27/02/2020	3.631,48	3.631,48	20	01/01/2021	31/05/2023	3023	60,53	2.366,83	5,30	12301010	12302009
1387	7079	NOTEBOOK TELA 15 POL PROC	1	27/02/2020	3.631,48	3.631,48	20	01/01/2021	31/05/2023	1021	60,53	2.366,83	5,30	12301010	12302009
1388	7080	NOTEBOOK CORE I5-8265U 8G	2	14/09/2020	4.308,64	4.308,64	20	01/01/2021	31/05/2023	4007	71,81	2.314,93	0,00	12301010	12302009
1392	7086	MONITOR DE VIDEO DE 27 PO	1	04/02/2020	984,49	984,49	20	01/01/2021	31/05/2023	1007	16,41	654,70	1,31	12301010	12302009
1393	7087	MONITOR DE VIDEO DE 27 PO	2	04/02/2020	984,49	984,49	20	01/01/2021	31/05/2023	1037	16,41	654,70	1,31	12301010	12302009
1405	7100	IMPRESSORA TERMICA MCA BE	1	19/08/2020	857,78	857,78	20	01/01/2021	31/05/2023	1035	14,30	472,02	0,00	12301010	12302009
1533	7229	NOTEBOOK TELA 15 POL INTE	1	19/10/2020	0,01	0,01	20	01/01/2021	31/05/2023	1035	0,00	0,00	0,00	12301010	12302009
1534	7283	NOTEBOOK TELA 15 POL INTE	1	19/10/2020	0,01	0,01	20	01/01/2021	31/05/2023	1035	0,00	0,00	0,00	12301010	12302009

1535	7231	NOTEBOOK TELA 15 POL INTE	1	19/10/2020	0,01	0,01	20	01/01/2021	31/05/2023	1035	0,00	0,00	0,00	12301010	12302009
1537	7295	NOTEBOOK TELA 15 POL INTE	1	19/10/2020	0,01	0,01	20	01/01/2021	31/05/2023	1035	0,00	0,00	0,00	12301010	12302009
1538	7296	NOTEBOOK TELA 15 POL INTE	1	19/10/2020	0,01	0,01	20	01/01/2021	31/05/2023	1035	0,00	0,00	0,00	12301010	12302009
1539	7235	NOTEBOOK TELA 14 POL INTE	1	19/10/2020	0,01	0,01	20	01/01/2021	31/05/2023	1035	0,00	0,00	0,00	12301010	12302009
1540	7236	NOTEBOOK TELA 14 POL INTE	1	19/10/2020	0,01	0,01	20	01/01/2021	31/05/2023	1035	0,00	0,00	0,00	12301010	12302009
1541	7253	NOTEBOOK TELA 14 POL INTE	1	19/10/2020	0,01	0,01	20	01/01/2021	31/05/2023	1042	0,00	0,00	0,00	12301010	12302009
2293	1000176	ROTEADOR WIRELESS MCA UBI	2	31/12/2019	3.428,74	3.428,74	0	01/01/2021	31/05/2023	4004	0,00	0,00	0,00	12301010	12302009
2354	1000050	ROTEADOR WIRELESS MCA UBI	1	31/12/2019	347,40	347,40	0	01/01/2021	31/05/2023	1035	0,00	0,00	0,00	12301010	12302009
2355	1000049	ROTEADOR WIRELESS MCA UBI	1	31/12/2019	386,84	386,84	0	01/01/2021	31/05/2023	1035	0,00	0,00	0,00	12301010	12302009
2356	1000048	ROTEADOR WIRELESS MCA UBI	1	31/12/2019	386,84	386,84	0	01/01/2021	31/05/2023	1035	0,00	0,00	0,00	12301010	12302009
2357	1000047	ROTEADOR WIRELESS MCA UBI	1	31/12/2019	386,84	386,84	0	01/01/2021	31/05/2023	1035	0,00	0,00	0,00	12301010	12302009
2358	1000046	ROTEADOR WIRELESS MCA UBI	1	31/12/2019	375,99	375,99	0	01/01/2021	31/05/2023	1035	0,00	0,00	0,00	12301010	12302009
2359	1000045	ROTEADOR WIRELESS MCA UBI	1	31/12/2019	375,99	375,99	0	01/01/2021	31/05/2023	1035	0,00	0,00	0,00	12301010	12302009
2360	1000044	ROTEADOR WIRELESS MCA UBI	1	31/12/2019	375,99	375,99	0	01/01/2021	31/05/2023	1035	0,00	0,00	0,00	12301010	12302009
2361	1000043	ROTEADOR WIRELESS MCA UBI	1	31/12/2019	375,99	375,99	0	01/01/2021	31/05/2023	1035	0,00	0,00	0,00	12301010	12302009
2362	1000042	ROTEADOR WIRELESS MCA UBI	1	31/12/2019	375,99	375,99	0	01/01/2021	31/05/2023	1035	0,00	0,00	0,00	12301010	12302009
2363	1000041	ROTEADOR WIRELESS MCA UBI	1	31/12/2019	375,99	375,99	0	01/01/2021	31/05/2023	1035	0,00	0,00	0,00	12301010	12302009
2364	1000040	ROTEADOR WIRELESS MCA UBI	1	31/12/2019	562,73	562,73	0	01/01/2021	31/05/2023	1035	0,00	0,00	0,00	12301010	12302009
2365	1000039	ROTEADOR WIRELESS MCA UBI	1	31/12/2019	562,73	562,73	0	01/01/2021	31/05/2023	1035	0,00	0,00	0,00	12301010	12302009
2366	1000038	ROTEADOR WIRELESS MCA UBI	1	31/12/2019	562,73	562,73	0	01/01/2021	31/05/2023	1035	0,00	0,00	0,00	12301010	12302009
2367	1000037	ROTEADOR WIRELESS MCA UBI	1	31/12/2019	562,73	562,73	0	01/01/2021	31/05/2023	1035	0,00	0,00	0,00	12301010	12302009
2368	1000036	ROTEADOR WIRELESS MCA UBI	1	31/12/2019	562,73	562,73	0	01/01/2021	31/05/2023	1035	0,00	0,00	0,00	12301010	12302009
2369	1000035	ROTEADOR WIRELESS MCA UBI	1	31/12/2019	495,06	495,06	0	01/01/2021	31/05/2023	1035	0,00	0,00	0,00	12301010	12302009
2370	1000034	ROTEADOR WIRELESS MCA UBI	1	31/12/2019	495,06	495,06	0	01/01/2021	31/05/2023	1035	0,00	0,00	0,00	12301010	12302009
2372	1000032	SOFTWARE WINDOWS XP GET G	1	31/12/2019	0,01	0,01	0	01/01/2021	31/05/2023	1035	0,00	0,00	0,00	12301010	12302009
2373	1000031	SOFTWARE WINDOWS 8-1 PROF	1	31/12/2019	15.840,00	15.840,00	0	01/01/2021	31/05/2023	1035	0,00	0,00	0,00	12301010	12302009
2374	1000030	SOFTWARE WINDOWS 10 PRO G	1	31/12/2019	3.998,00	3.998,00	0	01/01/2021	31/05/2023	1035	0,00	0,00	0,00	12301010	12302009
2375	1000029	SOFTWARE WINDOWS SERVER S	1	31/12/2019	76.803,84	76.803,84	0	01/01/2021	31/05/2023	1035	0,00	0,00	0,00	12301010	12302009
2376	1000028	SOFTWARE WINDOWS SERVER C	1	31/12/2019	0,01	0,01	0	01/01/2021	31/05/2023	1035	0,00	0,00	0,00	12301010	12302009
2377	1000027	SOFTWARE WINDOWS SERVER U	1	31/12/2019	28.220,64	28.220,64	0	01/01/2021	31/05/2023	1035	0,00	0,00	0,00	12301010	12302009
2378	1000026	SOFTWARE WINDOWS SERVER U	1	31/12/2019	37.596,00	37.596,00	0	01/01/2021	31/05/2023	1035	0,00	0,00	0,00	12301010	12302009
2379	1000025	SOFTWARE WINDOWS SERVE ST	1	31/12/2019	0,01	0,01	0	01/01/2021	31/05/2023	1035	0,00	0,00	0,00	12301010	12302009
2380	1000024	SOFTWARE WINDOWS SERVE ST	1	31/12/2019	1.343,84	1.343,84	0	01/01/2021	31/05/2023	1035	0,00	0,00	0,00	12301010	12302009
2381	1000023	SOFTWARE WINDOWS SERVE ST	1	31/12/2019	2.687,68	2.687,68	0	01/01/2021	31/05/2023	1035	0,00	0,00	0,00	12301010	12302009
2382	1000022	SOFTWARE WINDOWS REMOTE D	1	31/12/2019	0,01	0,01	0	01/01/2021	31/05/2023	1035	0,00	0,00	0,00	12301010	12302009
2383	1000021	SOFTWARE SQL SERVER STAND	1	31/12/2019	0,01	0,01	0	01/01/2021	31/05/2023	1035	0,00	0,00	0,00	12301010	12302009
2384	1000020	SOFTWARE SQL SERVER CAL 201	1	31/12/2019	25.792,00	25.792,00	0	01/01/2021	31/05/2023	1035	0,00	0,00	0,00	12301010	12302009
2385	1000019	SOFTWARE SKYPE FOR BUSINE	1	31/12/2019	397,82	397,82	0	01/01/2021	31/05/2023	1035	0,00	0,00	0,00	12301010	12302009
2386	1000018	SOFTWARE OFFICE 365 BUSIN	1	31/12/2019	543,20	543,20	0	01/01/2021	31/05/2023	1035	0,00	0,00	0,00	12301010	12302009
2387	1000017	SOFTWARE OFFICE 365 BUSIN	1	31/12/2019	5.975,20	5.975,20	0	01/01/2021	31/05/2023	1035	0,00	0,00	0,00	12301010	12302009
2388	1000016	SOFTWARE WORD 2016 C/4 LI	1	31/12/2019	415,68	415,68	0	01/01/2021	31/05/2023	1035	0,00	0,00	0,00	12301010	12302009
2389	1000015	SOFTWARE WORD 2019 C/1 LI	1	31/12/2019	0,01	0,01	0	01/01/2021	31/05/2023	1035	0,00	0,00	0,00	12301010	12302009
2390	1000014	SOFTWARE OFFICE STANDARD	1	31/12/2019	0,01	0,01	0	01/01/2021	31/05/2023	1035	0,00	0,00	0,00	12301010	12302009
2391	1000013	SOFTWARE OFFICE STANDARD	1	31/12/2019	0,01	0,01	0	01/01/2021	31/05/2023	1035	0,00	0,00	0,00	12301010	12302009
2392	1000012	SOFTWARE EXCEL 2016 C/8 L	1	31/12/2019	0,01	0,01	0	01/01/2021	31/05/2023	1035	0,00	0,00	0,00	12301010	12302009
2393	1000011	SOFTWARE EXCEL 2019 C/3 L	1	31/12/2019	0,01	0,01	0	01/01/2021	31/05/2023	1035	0,00	0,00	0,00	12301010	12302009
2878	7185	NOBREAK POT 600 VA MCA SM	8	31/12/2019	230,30	230,30	0	01/01/2021	31/05/2023	3006	0,00	0,00	0,00	12301010	12302009
2879	7184	RACK P/EQUIPAMENTOS DE IN	8	31/12/2019	738,97	738,97	0	01/01/2021	31/05/2023	3006	0,00	0,00	0,00	12301010	12302009
2880	7183	NOBREAK POT 600 VA MCA SM	8	31/12/2019	230,30	230,30	0	01/01/2021	31/05/2023	3006	0,00	0,00	0,00	12301010	12302009
2881	7182	NOBREAK POT 600 VA MCA NH	8	31/12/2019	230,30	230,30	0	01/01/2021	31/05/2023	3006	0,00	0,00	0,00	12301010	12302009
2919	7144	NOBREAK POT 700 VA MCA TS	8	31/12/2019	230,30	230,30	0	01/01/2021	31/05/2023	3006	0,00	0,00	0,00	12301010	12302009
2963	7083	MONITOR DE VIDEO DE 22 PO	2	31/12/2019	224,00	224,00	0	01/01/2021	31/05/2023	4004	0,00	0,00	0,00	12301010	12302009
2965	7075	IMPRESSORA JATO DE TINTA	2	31/12/2019	879,20	879,20	0	01/01/2021	31/05/2023	4004	0,00	0,00	0,00	12301010	12302009
2966	7074	MONITOR DE VIDEO DE 19 PO	2	31/12/2019	239,20	239,20	0	01/01/2021	31/05/2023	4004	0,00	0,00	0,00	12301010	12302009
2967	7073	MONITOR DE VIDEO DE 22 PO	2	31/12/2019	375,53	375,53	0	01/01/2021	31/05/2023	4004	0,00	0,00	0,00	12301010	12302009
2968	7072	MONITOR DE VIDEO DE 22 PO	2	31/12/2019	224,00	224,00	0	01/01/2021	31/05/2023	4004	0,00	0,00	0,00	12301010	12302009

2969	7071	NOTEBOOK MCA DELL MOD INS	2	31/12/2019	3.031,20	3.031,20	0	01/01/2021	31/05/2023	4004	0,00	0,00	0,00	12301010	12302009
2974	7066	MONITOR DE VIDEO DE 32 PO	2	31/12/2019	708,00	708,00	0	01/01/2021	31/05/2023	4004	0,00	0,00	0,00	12301010	12302009
2978	7062	IMPRESSORA JATO DE TINTA	2	31/12/2019	201,40	201,40	0	01/01/2021	31/05/2023	4004	0,00	0,00	0,00	12301010	12302009
2979	7061	MICROCOMPUTADOR MCA C3 TE	2	31/12/2019	839,20	839,20	0	01/01/2021	31/05/2023	4004	0,00	0,00	0,00	12301010	12302009
2988	7052	AUDIOCONFERENCIA MCA POLY	2	31/12/2019	2.196,00	2.196,00	0	01/01/2021	31/05/2023	4004	0,00	0,00	0,00	12301010	12302009
2997	7043	FIREWALL MCA AKER	1	31/12/2019	2.437,50	2.437,50	0	01/01/2021	31/05/2023	1039	0,00	0,00	0,00	12301010	12302009
2999	7041	NOBREAK POT 3 KVA MCA MKS	1	31/12/2019	2.402,03	2.402,03	0	01/01/2021	31/05/2023	1035	0,00	0,00	0,00	12301010	12302009
3000	7040	FIREWALL MCA SOPHOS	1	31/12/2019	3.187,50	3.187,50	0	01/01/2021	31/05/2023	1035	0,00	0,00	0,00	12301010	12302009
3041	6997	MICROCOMPUTADOR MCA PCMIX	6	31/12/2019	933,33	933,33	0	01/01/2021	31/05/2023	1041	0,00	0,00	0,00	12301010	12302009
3042	6996	MONITOR DE VIDEO DE 19 PO	6	31/12/2019	367,50	367,50	0	01/01/2021	31/05/2023	1041	0,00	0,00	0,00	12301010	12302009
3043	6995	IMPRESSORA JATO DE TINTA	6	31/12/2019	659,40	659,40	0	01/01/2021	31/05/2023	1041	0,00	0,00	0,00	12301010	12302009
3065	6973	MONITOR DE VIDEO DE 19 PO	8	31/12/2019	179,40	179,40	0	01/01/2021	31/05/2023	3006	0,00	0,00	0,00	12301010	12302009
3068	6970	SWITCH C/24 PORTAIS) MCA	1	31/12/2019	1.048,31	1.048,31	0	01/01/2021	31/05/2023	1035	0,00	0,00	0,00	12301010	12302009
3147	6886	SWITCH C/16 PORTAIS) MCA	3	31/12/2019	347,52	347,52	0	01/01/2021	31/05/2023	1015	0,00	0,00	0,00	12301010	12302009
3148	6885	MICROCOMPUTADOR MCA ASUS	3	31/12/2019	1.019,94	1.019,94	0	01/01/2021	31/05/2023	1015	0,00	0,00	0,00	12301010	12302009
3150	6882	SERVIDOR	1	31/12/2019	1.657,20	1.657,20	0	01/01/2021	31/05/2023	1035	0,00	0,00	0,00	12301010	12302009
3151	6881	SERVIDOR MCA DELL MOD POW	1	31/12/2019	13.555,75	13.555,75	0	01/01/2021	31/05/2023	1035	0,00	0,00	0,00	12301010	12302009
3152	6880	STORAGE MCA IBM MOD DS352	1	31/12/2019	10.182,82	10.182,82	0	01/01/2021	31/05/2023	1035	0,00	0,00	0,00	12301010	12302009
3153	6879	SWITCH C/8 PORTAIS) MCA T	1	31/12/2019	462,74	462,74	0	01/01/2021	31/05/2023	1035	0,00	0,00	0,00	12301010	12302009
3154	6878	MICROCOMPUTADOR	1	31/12/2019	800,00	800,00	0	01/01/2021	31/05/2023	1035	0,00	0,00	0,00	12301010	12302009
3155	6877	MONITOR DE VIDEO DE 19 PO	1	31/12/2019	315,00	315,00	0	01/01/2021	31/05/2023	1035	0,00	0,00	0,00	12301010	12302009
3156	6876	MICROCOMPUTADOR MCA RAYNG	1	31/12/2019	933,33	933,33	0	01/01/2021	31/05/2023	1035	0,00	0,00	0,00	12301010	12302009
3157	6875	MONITOR DE VIDEO DE 19 PO	1	31/12/2019	367,50	367,50	0	01/01/2021	31/05/2023	1035	0,00	0,00	0,00	12301010	12302009
3158	6874	MONITOR DE VIDEO DE 19 PO	1	31/12/2019	367,50	367,50	0	01/01/2021	31/05/2023	1035	0,00	0,00	0,00	12301010	12302009
3159	6873	MONITOR DE VIDEO DE 20 PO	1	31/12/2019	238,00	238,00	0	01/01/2021	31/05/2023	1035	0,00	0,00	0,00	12301010	12302009
3160	6872	NOTEBOOK MCA SAMSUNG	1	31/12/2019	1.679,30	1.679,30	0	01/01/2021	31/05/2023	1035	0,00	0,00	0,00	12301010	12302009
3161	6871	NOTEBOOK MCA SAMSUNG MOD	1	31/12/2019	1.679,30	1.679,30	0	01/01/2021	31/05/2023	1035	0,00	0,00	0,00	12301010	12302009
3162	6870	MONITOR DE VIDEO DE 19 PO	1	31/12/2019	209,30	209,30	0	01/01/2021	31/05/2023	1035	0,00	0,00	0,00	12301010	12302009
3163	6869	IMPRESSORA JATO DE TINTA	1	31/12/2019	427,70	427,70	0	01/01/2021	31/05/2023	1035	0,00	0,00	0,00	12301010	12302009
3164	6868	MICROCOMPUTADOR	1	31/12/2019	933,33	933,33	0	01/01/2021	31/05/2023	1035	0,00	0,00	0,00	12301010	12302009
3165	6867	MICROCOMPUTADOR MCA MULTI	1	31/12/2019	1.379,63	1.379,63	0	01/01/2021	31/05/2023	1035	0,00	0,00	0,00	12301010	12302009
3166	6866	MICROCOMPUTADOR MCA PCMIX	1	31/12/2019	933,33	933,33	0	01/01/2021	31/05/2023	1035	0,00	0,00	0,00	12301010	12302009
3167	6865	MICROCOMPUTADOR MCA C3 TE	1	31/12/2019	576,95	576,95	0	01/01/2021	31/05/2023	1035	0,00	0,00	0,00	12301010	12302009
3168	6864	MICROCOMPUTADOR MCA C3 TE	1	31/12/2019	734,30	734,30	0	01/01/2021	31/05/2023	1035	0,00	0,00	0,00	12301010	12302009
3169	6863	MICROCOMPUTADOR MCA C3 TE	1	31/12/2019	734,30	734,30	0	01/01/2021	31/05/2023	1035	0,00	0,00	0,00	12301010	12302009
3170	6862	MICROCOMPUTADOR MCA COOLE	1	31/12/2019	933,33	933,33	0	01/01/2021	31/05/2023	1035	0,00	0,00	0,00	12301010	12302009
3171	6861	NOTEBOOK MCA SAMSUNG MOD	2	31/12/2019	1.679,30	1.679,30	0	01/01/2021	31/05/2023	1024	0,00	0,00	0,00	12301010	12302009
3172	6860	MONITOR DE VIDEO DE 27 PO	1	31/12/2019	886,60	886,60	0	01/01/2021	31/05/2023	1035	0,00	0,00	0,00	12301010	12302009
3235	6750	RACK P/EQUIPAMENTOS DE IN	2	31/12/2019	986,70	986,70	0	01/01/2021	31/05/2023	4004	0,00	0,00	0,00	12301010	12302009
3236	6749	NOBREAK POT 3 KVA MCA HDS	2	31/12/2019	2.562,17	2.562,17	0	01/01/2021	31/05/2023	4004	0,00	0,00	0,00	12301010	12302009
3237	6748	FIREWALL	2	31/12/2019	2.325,70	2.325,70	0	01/01/2021	31/05/2023	4004	0,00	0,00	0,00	12301010	12302009
3238	6747	SERVIDOR MCA LENOVO MOD T	2	31/12/2019	3.199,92	3.199,92	0	01/01/2021	31/05/2023	4004	0,00	0,00	0,00	12301010	12302009
3239	6746	MONITOR DE VIDEO DE 19 PO	2	31/12/2019	420,00	420,00	0	01/01/2021	31/05/2023	4004	0,00	0,00	0,00	12301010	12302009
3269	6716	MICROCOMPUTADOR MCA PCMIX	1	31/12/2019	733,33	733,33	0	01/01/2021	31/05/2023	1039	0,00	0,00	0,00	12301010	12302009
3272	6713	NOTEBOOK MCA SAMSUNG MOD	1	31/12/2019	1.319,45	1.319,45	0	01/01/2021	31/05/2023	1039	0,00	0,00	0,00	12301010	12302009
3310	6675	RACK P/EQUIPAMENTOS DE IN	1	31/12/2019	738,97	738,97	0	01/01/2021	31/05/2023	1011	0,00	0,00	0,00	12301010	12302009
3321	6602	NOTEBOOK MCA DELL MOD INS	1	31/12/2019	1.819,99	1.819,99	0	01/01/2021	31/05/2023	1035	0,00	0,00	0,00	12301010	12302009
3322	6601	NOTEBOOK MCA DELL MOD INS	1	31/12/2019	1.819,99	1.819,99	0	01/01/2021	31/05/2023	1035	0,00	0,00	0,00	12301010	12302009
3329	6588	IMPRESSORA MULTIFUNCIONAL	3	31/12/2019	1.534,50	1.534,50	0	01/01/2021	31/05/2023	1015	0,00	0,00	0,00	12301010	12302009
3335	6579	MONITOR DE VIDEO DE 20 PO	1	31/12/2019	238,00	238,00	0	01/01/2021	31/05/2023	1035	0,00	0,00	0,00	12301010	12302009
3342	6566	NOTEBOOK MCA DELL MOD INS	1	31/12/2019	1.819,99	1.819,99	0	01/01/2021	31/05/2023	1035	0,00	0,00	0,00	12301010	12302009
3379	6521	NOBREAK POT 10 KVA MCA MK	1	31/12/2019	6.748,91	6.748,91	0	01/01/2021	31/05/2023	1035	0,00	0,00	0,00	12301010	12302009
3380	6518	SWITCH C/24 PORTAIS) MCA	1	31/12/2019	4.488,85	4.488,85	0	01/01/2021	31/05/2023	1035	0,00	0,00	0,00	12301010	12302009
3381	6510	MICROCOMPUTADOR ALL IN ON	1	31/12/2019	2.519,37	2.519,37	0	01/01/2021	31/05/2023	1035	0,00	0,00	0,00	12301010	12302009
3382	6509	MONITOR DE VIDEO DE 22 PO	1	31/12/2019	367,50	367,50	0	01/01/2021	31/05/2023	1035	0,00	0,00	0,00	12301010	12302009
3383	6508	MONITOR DE VIDEO DE 22 PO	1	31/12/2019	367,50	367,50	0	01/01/2021	31/05/2023	1035	0,00	0,00	0,00	12301010	12302009

3398	6480	MICROCOMPUTADOR	1	31/12/2019	933,33	933,33	0	01/01/2021	31/05/2023	1035	0,00	0,00	0,00	12301010	12302009
3399	6479	MICROCOMPUTADOR MCA ASUS	3	31/12/2019	1.019,94	1.019,94	0	01/01/2021	31/05/2023	1015	0,00	0,00	0,00	12301010	12302009
3400	6477	MONITOR DE VIDEO DE 22 PO	1	31/12/2019	367,50	367,50	0	01/01/2021	31/05/2023	1035	0,00	0,00	0,00	12301010	12302009
3401	6476	MONITOR DE VIDEO DE 22 PO	1	31/12/2019	367,50	367,50	0	01/01/2021	31/05/2023	1035	0,00	0,00	0,00	12301010	12302009
3402	6475	MONITOR DE VIDEO DE 22 PO	1	31/12/2019	367,50	367,50	0	01/01/2021	31/05/2023	1035	0,00	0,00	0,00	12301010	12302009
3403	6474	MONITOR DE VIDEO DE 22 PO	1	31/12/2019	367,50	367,50	0	01/01/2021	31/05/2023	1035	0,00	0,00	0,00	12301010	12302009
3404	6470	SWITCH C/24 PORTA(S) MCA	1	31/12/2019	863,32	863,32	0	01/01/2021	31/05/2023	1011	0,00	0,00	0,00	12301010	12302009
3405	6464	MONITOR DE VIDEO DE 24 PO	1	31/12/2019	291,34	291,34	0	01/01/2021	31/05/2023	1035	0,00	0,00	0,00	12301010	12302009
3406	6463	MONITOR DE VIDEO DE 22 PO	1	31/12/2019	367,50	367,50	0	01/01/2021	31/05/2023	1035	0,00	0,00	0,00	12301010	12302009
3407	6462	MONITOR DE VIDEO DE 22 PO	1	31/12/2019	367,50	367,50	0	01/01/2021	31/05/2023	1035	0,00	0,00	0,00	12301010	12302009
3408	6461	MONITOR DE VIDEO DE 22 PO	2	31/12/2019	375,53	375,53	0	01/01/2021	31/05/2023	4004	0,00	0,00	0,00	12301010	12302009
3409	6460	MONITOR DE VIDEO DE 22 PO	1	31/12/2019	367,50	367,50	0	01/01/2021	31/05/2023	1035	0,00	0,00	0,00	12301010	12302009
3417	6431	MONITOR DE VIDEO DE 19 PO	1	31/12/2019	367,50	367,50	0	01/01/2021	31/05/2023	1035	0,00	0,00	0,00	12301010	12302009
3418	6428	MICROCOMPUTADOR MCA C3 TE	1	31/12/2019	734,30	734,30	0	01/01/2021	31/05/2023	1035	0,00	0,00	0,00	12301010	12302009
3420	6425	SWITCH C/24 PORTA(S) MCA	1	31/12/2019	1.808,80	1.808,80	0	01/01/2021	31/05/2023	1035	0,00	0,00	0,00	12301010	12302009
3422	6417	SWITCH C/24 PORTA(S) MCA	1	31/12/2019	4.753,75	4.753,75	0	01/01/2021	31/05/2023	1035	0,00	0,00	0,00	12301010	12302009
3423	6415	NOTEBOOK MCA LENOVO	1	31/12/2019	2.141,93	2.141,93	0	01/01/2021	31/05/2023	1035	0,00	0,00	0,00	12301010	12302009
3429	6406	MICROCOMPUTADOR MCA C3 TE	2	31/12/2019	839,20	839,20	0	01/01/2021	31/05/2023	4004	0,00	0,00	0,00	12301010	12302009
3430	6405	NOTEBOOK MCA DELL	1	31/12/2019	1.050,00	1.050,00	0	01/01/2021	31/05/2023	1035	0,00	0,00	0,00	12301010	12302009
3442	6354	MONITOR DE VIDEO DE 22 PO	2	31/12/2019	455,92	455,92	0	01/01/2021	31/05/2023	4004	0,00	0,00	0,00	12301010	12302009
3445	6349	MONITOR DE VIDEO DE 22 PO	2	31/12/2019	420,00	420,00	0	01/01/2021	31/05/2023	4004	0,00	0,00	0,00	12301010	12302009
3448	6328	IMPRESSORA MULTIFUNCIONAL	1	31/12/2019	1.790,25	1.790,25	0	01/01/2021	31/05/2023	1035	0,00	0,00	0,00	12301010	12302009
3449	6325	MICROCOMPUTADOR MCA C3 TE	2	31/12/2019	839,20	839,20	0	01/01/2021	31/05/2023	4004	0,00	0,00	0,00	12301010	12302009
3452	6304	MONITOR DE VIDEO DE 16 PO	8	31/12/2019	220,61	220,61	0	01/01/2021	31/05/2023	3006	0,00	0,00	0,00	12301010	12302009
3453	6295	MONITOR DE VIDEO DE 24 PO	2	31/12/2019	332,96	332,96	0	01/01/2021	31/05/2023	4004	0,00	0,00	0,00	12301010	12302009
3454	6294	FIREWALL MCA ADVANTECH MO	1	31/12/2019	2.471,05	2.471,05	0	01/01/2021	31/05/2023	1035	0,00	0,00	0,00	12301010	12302009
3460	6285	MICROCOMPUTADOR MCA HARDL	2	31/12/2019	1.066,67	1.066,67	0	01/01/2021	31/05/2023	4004	0,00	0,00	0,00	12301010	12302009
3461	6284	MICROCOMPUTADOR MCA HARDL	2	31/12/2019	1.066,67	1.066,67	0	01/01/2021	31/05/2023	4004	0,00	0,00	0,00	12301010	12302009
3465	6272	MONITOR DE VIDEO DE 22 PO	1	31/12/2019	196,00	196,00	0	01/01/2021	31/05/2023	1035	0,00	0,00	0,00	12301010	12302009
3467	6267	MONITOR DE VIDEO DE 22 PO	2	31/12/2019	455,92	455,92	0	01/01/2021	31/05/2023	4004	0,00	0,00	0,00	12301010	12302009
3468	6266	MONITOR DE VIDEO DE 19 PO	1	31/12/2019	209,30	209,30	0	01/01/2021	31/05/2023	1035	0,00	0,00	0,00	12301010	12302009
3469	6265	MICROCOMPUTADOR	1	31/12/2019	800,00	800,00	0	01/01/2021	31/05/2023	1035	0,00	0,00	0,00	12301010	12302009
3471	6259	NOTEBOOK MCA DELL	1	31/12/2019	1.050,00	1.050,00	0	01/01/2021	31/05/2023	1035	0,00	0,00	0,00	12301010	12302009
3475	6242	NOTEBOOK MCA DELL MOD INS	1	31/12/2019	2.652,30	2.652,30	0	01/01/2021	31/05/2023	1035	0,00	0,00	0,00	12301010	12302009
3477	6238	MONITOR DE VIDEO DE 20 PO	1	31/12/2019	237,41	237,41	0	01/01/2021	31/05/2023	1035	0,00	0,00	0,00	12301010	12302009
3484	6221	MONITOR DE VIDEO DE 22 PO	1	31/12/2019	367,50	367,50	0	01/01/2021	31/05/2023	1035	0,00	0,00	0,00	12301010	12302009
3485	6220	MONITOR DE VIDEO DE 22 PO	1	31/12/2019	367,50	367,50	0	01/01/2021	31/05/2023	1035	0,00	0,00	0,00	12301010	12302009
3486	6219	MICROCOMPUTADOR MCA C3 TE	1	31/12/2019	734,30	734,30	0	01/01/2021	31/05/2023	1035	0,00	0,00	0,00	12301010	12302009
3487	6217	MICROCOMPUTADOR MCA C3 TE	1	31/12/2019	734,30	734,30	0	01/01/2021	31/05/2023	1035	0,00	0,00	0,00	12301010	12302009
3488	6216	MICROCOMPUTADOR MCA C3 TE	1	31/12/2019	734,30	734,30	0	01/01/2021	31/05/2023	1035	0,00	0,00	0,00	12301010	12302009
3492	6211	MONITOR DE VIDEO DE 21 PO	1	31/12/2019	398,93	398,93	0	01/01/2021	31/05/2023	1035	0,00	0,00	0,00	12301010	12302009
3495	6204	NOTEBOOK MCA DELL MOD INS	2	31/12/2019	2.079,99	2.079,99	0	01/01/2021	31/05/2023	4004	0,00	0,00	0,00	12301010	12302009
3499	6193	MONITOR DE VIDEO DE 19 PO	1	31/12/2019	367,50	367,50	0	01/01/2021	31/05/2023	1035	0,00	0,00	0,00	12301010	12302009
3501	6191	MONITOR DE VIDEO DE 19 PO	1	31/12/2019	209,30	209,30	0	01/01/2021	31/05/2023	1039	0,00	0,00	0,00	12301010	12302009
3502	6190	MONITOR DE VIDEO DE 19 PO	1	31/12/2019	367,50	367,50	0	01/01/2021	31/05/2023	1035	0,00	0,00	0,00	12301010	12302009
3517	6168	NOTEBOOK	1	31/12/2019	1.882,30	1.882,30	0	01/01/2021	31/05/2023	1035	0,00	0,00	0,00	12301010	12302009
3524	6151	MONITOR DE VIDEO DE 19 PO	1	31/12/2019	367,50	367,50	0	01/01/2021	31/05/2023	1035	0,00	0,00	0,00	12301010	12302009
3527	6148	MONITOR DE VIDEO DE 19 PO	1	31/12/2019	367,50	367,50	0	01/01/2021	31/05/2023	1035	0,00	0,00	0,00	12301010	12302009
3528	6147	MICROCOMPUTADOR	1	31/12/2019	933,33	933,33	0	01/01/2021	31/05/2023	1035	0,00	0,00	0,00	12301010	12302009
3561	6090	SWITCH C/8 PORTA(S) MCA I	1	31/12/2019	1.327,65	1.327,65	0	01/01/2021	31/05/2023	1035	0,00	0,00	0,00	12301010	12302009
3563	6087	SWITCH C/8 PORTA(S) MCA I	8	31/12/2019	1.548,93	1.548,93	0	01/01/2021	31/05/2023	3006	0,00	0,00	0,00	12301010	12302009
3565	6083	MONITOR DE VIDEO DE 23 PO	1	31/12/2019	328,59	328,59	0	01/01/2021	31/05/2023	1035	0,00	0,00	0,00	12301010	12302009
3567	6078	MONITOR DE VIDEO DE 20 PO	1	31/12/2019	237,41	237,41	0	01/01/2021	31/05/2023	1035	0,00	0,00	0,00	12301010	12302009
3570	6075	MONITOR DE VIDEO DE 20 PO	1	31/12/2019	237,41	237,41	0	01/01/2021	31/05/2023	1035	0,00	0,00	0,00	12301010	12302009
3571	6074	MONITOR DE VIDEO DE 20 PO	1	31/12/2019	237,41	237,41	0	01/01/2021	31/05/2023	1035	0,00	0,00	0,00	12301010	12302009
3574	6069	MICROCOMPUTADOR MCA HYDRU	1	31/12/2019	933,33	933,33	0	01/01/2021	31/05/2023	1035	0,00	0,00	0,00	12301010	12302009



Este documento foi gerado pelo usuário 154.***.***-31 em 12/03/2024 19:30:59

Número do documento: 2312131458245000000132534757

<https://pje.tjmt.jus.br:443/pje/Processo/ConsultaDocumento/listView.seam?x=2312131458245000000132534757>

Assinado eletronicamente por: LORENA LARRANHAGAS MAMEDES DE ARRUDA - 13/12/2023 14:58:31

3580	6059	MONITOR DE VIDEO DE 20 PO	1	31/12/2019	237,41	237,41	0	01/01/2021	31/05/2023	1035	0,00	0,00	0,00	12301010	12302009
3581	6058	MONITOR DE VIDEO DE 19 PO	1	31/12/2019	237,41	237,41	0	01/01/2021	31/05/2023	1035	0,00	0,00	0,00	12301010	12302009
3585	6053	MICROCOMPUTADOR MCA FORTR	1	31/12/2019	1.768,86	1.768,86	0	01/01/2021	31/05/2023	1035	0,00	0,00	0,00	12301010	12302009
3594	6025	MICROCOMPUTADOR	8	31/12/2019	800,00	800,00	0	01/01/2021	31/05/2023	3006	0,00	0,00	0,00	12301010	12302009
3597	6018	MICROCOMPUTADOR MCA C3 TE	1	31/12/2019	734,30	734,30	0	01/01/2021	31/05/2023	1035	0,00	0,00	0,00	12301010	12302009
3598	6016	IMPRESSORA MULTIFUNCIONAL	8	31/12/2019	1.458,33	1.458,33	0	01/01/2021	31/05/2023	3006	0,00	0,00	0,00	12301010	12302009
3599	6014	IMPRESSORA A LASER MCA HP	1	31/12/2019	445,28	445,28	0	01/01/2021	31/05/2023	1035	0,00	0,00	0,00	12301010	12302009
3605	5992	MONITOR DE VIDEO DE 19 PO	8	31/12/2019	367,50	367,50	0	01/01/2021	31/05/2023	3006	0,00	0,00	0,00	12301010	12302009
3609	5972	MONITOR DE VIDEO DE 24 PO	1	31/12/2019	291,34	291,34	0	01/01/2021	31/05/2023	1035	0,00	0,00	0,00	12301010	12302009
3611	5963	IMPRESSORA DE CARTAO MCA	1	31/12/2019	2.610,27	2.610,27	0	01/01/2021	31/05/2023	1039	0,00	0,00	0,00	12301010	12302009
3612	5960	MICROCOMPUTADOR	8	31/12/2019	933,33	933,33	0	01/01/2021	31/05/2023	3006	0,00	0,00	0,00	12301010	12302009
3613	5957	MICROCOMPUTADOR MCA ASUS	3	31/12/2019	1.019,94	1.019,94	0	01/01/2021	31/05/2023	1012	0,00	0,00	0,00	12301010	12302009
3620	5917	SERVIDOR MCA IBM MOD SYST	1	31/12/2019	2.700,00	2.700,00	0	01/01/2021	31/05/2023	1035	0,00	0,00	0,00	12301010	12302009
3621	5899	SERVIDOR MCA IBM MOD SYST	1	31/12/2019	1.657,20	1.657,20	0	01/01/2021	31/05/2023	1035	0,00	0,00	0,00	12301010	12302009
3622	5896	MONITOR DE VIDEO DE 16 PO	6	31/12/2019	220,61	220,61	0	01/01/2021	31/05/2023	1041	0,00	0,00	0,00	12301010	12302009
3625	5866	MONITOR DE VIDEO DE 19 PO	1	31/12/2019	367,50	367,50	0	01/01/2021	31/05/2023	1039	0,00	0,00	0,00	12301010	12302009
3626	5865	MONITOR DE VIDEO DE 19 PO	8	31/12/2019	367,50	367,50	0	01/01/2021	31/05/2023	3006	0,00	0,00	0,00	12301010	12302009
3627	5864	MONITOR DE VIDEO DE 19 PO	1	31/12/2019	209,30	209,30	0	01/01/2021	31/05/2023	1035	0,00	0,00	0,00	12301010	12302009
3629	5861	SERVIDOR MCA IBM MOD SYST	2	31/12/2019	2.209,60	2.209,60	0	01/01/2021	31/05/2023	4004	0,00	0,00	0,00	12301010	12302009
3630	5855	PROJETOR MULTIMIDIA MCA E	6	31/12/2019	1.155,00	1.155,00	0	01/01/2021	31/05/2023	1041	0,00	0,00	0,00	12301010	12302009
3666	5681	MICROCOMPUTADOR MCA PCMIX	1	31/12/2019	933,33	933,33	0	01/01/2021	31/05/2023	1035	0,00	0,00	0,00	12301010	12302009
3667	5679	MICROCOMPUTADOR	2	31/12/2019	1.066,67	1.066,67	0	01/01/2021	31/05/2023	4004	0,00	0,00	0,00	12301010	12302009
3668	5674	NOBREAK POT 10 KVA	1	31/12/2019	6.748,91	6.748,91	0	01/01/2021	31/05/2023	1035	0,00	0,00	0,00	12301010	12302009
3669	5671	MICROCOMPUTADOR MCA PCMIX	1	31/12/2019	733,33	733,33	0	01/01/2021	31/05/2023	1039	0,00	0,00	0,00	12301010	12302009
3671	5655	MICROCOMPUTADOR	3	31/12/2019	1.066,67	1.066,67	0	01/01/2021	31/05/2023	3024	0,00	0,00	0,00	12301010	12302009
3672	5582	MONITOR DE VIDEO DE 18 PO	3	31/12/2019	157,01	157,01	0	01/01/2021	31/05/2023	1015	0,00	0,00	0,00	12301010	12302009
3674	7236	MICROCOMPUTADOR MCA BASSE	1	31/12/2019	933,33	933,33	0	01/01/2021	31/05/2023	1035	0,00	0,00	0,00	12301010	12302009
3676	5566	MICROCOMPUTADOR MCA C3 TE	1	31/12/2019	734,30	734,30	0	01/01/2021	31/05/2023	1035	0,00	0,00	0,00	12301010	12302009
3677	5565	MICROCOMPUTADOR MCA C3 TE	1	31/12/2019	734,30	734,30	0	01/01/2021	31/05/2023	1035	0,00	0,00	0,00	12301010	12302009
3680	5541	RELOGIO PONTO ELETROCNICO	1	31/12/2019	212,73	212,73	0	01/01/2021	31/05/2023	1035	0,00	0,00	0,00	12301010	12302009
3681	5539	RELOGIO PONTO ELETROCNICO	1	31/12/2019	248,18	248,18	0	01/01/2021	31/05/2023	1035	0,00	0,00	0,00	12301010	12302009
3682	5534	RELOGIO PONTO ELETROCNICO	1	31/12/2019	1.119,30	1.119,30	0	01/01/2021	31/05/2023	1035	0,00	0,00	0,00	12301010	12302009
3683	5532	RELOGIO PONTO ELETROCNICO	1	31/12/2019	1.119,30	1.119,30	0	01/01/2021	31/05/2023	1011	0,00	0,00	0,00	12301010	12302009
3684	5531	RELOGIO PONTO ELETROCNICO	1	31/12/2019	959,40	959,40	0	01/01/2021	31/05/2023	1035	0,00	0,00	0,00	12301010	12302009
3686	5505	MICROCOMPUTADOR	1	31/12/2019	933,33	933,33	0	01/01/2021	31/05/2023	1035	0,00	0,00	0,00	12301010	12302009
3688	5485	NOTEBOOK MCA DELL MOD LAT	2	31/12/2019	1.390,00	1.390,00	0	01/01/2021	31/05/2023	4004	0,00	0,00	0,00	12301010	12302009
3691	5448	SERVIDOR MCA IBM MOD SYST	1	31/12/2019	2.700,00	2.700,00	0	01/01/2021	31/05/2023	1035	0,00	0,00	0,00	12301010	12302009
3692	5326	SWITCH C/24 PORTA(S) MCA	1	31/12/2019	1.721,61	1.721,61	0	01/01/2021	31/05/2023	1035	0,00	0,00	0,00	12301010	12302009
3693	5318	MONITOR DE VIDEO DE 17 PO	8	31/12/2019	157,50	157,50	0	01/01/2021	31/05/2023	3006	0,00	0,00	0,00	12301010	12302009
3705	5105	MONITOR DE VIDEO DE 19 PO	2	31/12/2019	239,20	239,20	0	01/01/2021	31/05/2023	4004	0,00	0,00	0,00	12301010	12302009
3706	5098	IMPRESSORA A LASER MCA HP	2	31/12/2019	1.721,85	1.721,85	0	01/01/2021	31/05/2023	4004	0,00	0,00	0,00	12301010	12302009
3707	5097	MICROCOMPUTADOR MCA BASSE	1	31/12/2019	933,33	933,33	0	01/01/2021	31/05/2023	1035	0,00	0,00	0,00	12301010	12302009
3715	5065	MONITOR DE VIDEO DE 18 PO	2	31/12/2019	209,34	209,34	0	01/01/2021	31/05/2023	4004	0,00	0,00	0,00	12301010	12302009
3723	4941	MICROCOMPUTADOR MCA BASSE	1	31/12/2019	933,33	933,33	0	01/01/2021	31/05/2023	1035	0,00	0,00	0,00	12301010	12302009
3724	4940	MONITOR DE VIDEO DE 19 PO	1	31/12/2019	209,30	209,30	0	01/01/2021	31/05/2023	1035	0,00	0,00	0,00	12301010	12302009
3725	4939	MONITOR DE VIDEO DE 19 PO	1	31/12/2019	209,30	209,30	0	01/01/2021	31/05/2023	1035	0,00	0,00	0,00	12301010	12302009
3946	3710	MONITOR DE VIDEO DE 15 PO	1	31/12/2019	129,73	129,73	0	01/01/2021	31/05/2023	1035	0,00	0,00	0,00	12301010	12302009
3964	3176	MICROCOMPUTADOR MCA BASSE	1	31/12/2019	933,33	933,33	0	01/01/2021	31/05/2023	1035	0,00	0,00	0,00	12301010	12302009
3987	3003	MICROCOMPUTADOR	1	31/12/2019	933,33	933,33	0	01/01/2021	31/05/2023	1035	0,00	0,00	0,00	12301010	12302009
4194	1926	MICROCOMPUTADOR	1	31/12/2019	933,33	933,33	0	01/01/2021	31/05/2023	1035	0,00	0,00	0,00	12301010	12302009
4195	1913	MICROCOMPUTADOR	1	31/12/2019	800,00	800,00	0	01/01/2021	31/05/2023	1035	0,00	0,00	0,00	12301010	12302009
4201	1509	MICROCOMPUTADOR MCA ASUS	3	31/12/2019	1.019,94	1.019,94	0	01/01/2021	31/05/2023	1012	0,00	0,00	0,00	12301010	12302009
4202	1501	MICROCOMPUTADOR	1	31/12/2019	933,33	933,33	0	01/01/2021	31/05/2023	1035	0,00	0,00	0,00	12301010	12302009
4203	1494	IMPRESSORA A LASER MCA HP	1	31/12/2019	1.583,49	1.583,49	0	01/01/2021	31/05/2023	1035	0,00	0,00	0,00	12301010	12302009
4204	1491	MICROCOMPUTADOR	1	31/12/2019	800,00	800,00	0	01/01/2021	31/05/2023	1035	0,00	0,00	0,00	12301010	12302009
4207	1469	MONITOR DE VIDEO DE 17 PO	3	31/12/2019	157,50	157,50	0	01/01/2021	31/05/2023	1015	0,00	0,00	0,00	12301010	12302009

4292	7237	NOTEBOOK DELL 14" CORE I5	1	01/07/2021	0,01	0,01	20	01/07/2021	31/05/2023	1035	0,00	0,00	0,00	12301010	12302009
4298	7254	RELÓGIO PONTO INNER REP P	0	05/08/2021	2.763,15	2.763,15	20	05/08/2021	31/05/2023	1039	46,05	1.013,10	0,00	12301010	12302009
4299	7255	RELÓGIO PONTO INNER REP P	46	05/08/2021	2.763,15	2.763,15	20	05/08/2021	31/05/2023	1039	46,05	1.013,10	0,00	12301010	12302009
4300	7256	RELÓGIO PONTO INNER REP P	11	05/08/2021	2.763,17	2.763,17	20	05/08/2021	31/05/2023	3022	46,05	1.013,10	0,00	12301010	12302009
4301	7261	CATRACA FIT 3 - INOX - LC	0	05/08/2021	6.007,65	6.007,65	20	05/08/2021	31/05/2023	1013	100,13	2.202,86	0,00	12301010	12302009
4339		IMPRESSORA MULTIFUNCIONAL	1	06/09/2021	0,01	0,01	20	06/09/2021	31/05/2023	1007	0,00	0,00	0,00	12301010	12302009
4340		MONITOR DE VIDEO 19 POL H	1	06/09/2021	0,01	0,01	20	06/09/2021	31/05/2023	3024	0,00	0,00	0,00	12301010	12302009
4341		MONITOR DE VIDEO 19POL HP	1	06/09/2021	0,01	0,01	20	06/09/2021	31/05/2023	1039	0,00	0,00	0,00	12301010	12302009
4342		APARELHO TELEVISOR LED 55	1	06/09/2021	0,01	0,01	20	06/09/2021	31/05/2023	1035	0,00	0,00	0,00	12301010	12302009
4343		MONITOR LED 22 POL MCA AC	1	06/09/2021	0,01	0,01	20	06/09/2021	31/05/2023	1035	0,00	0,00	0,00	12301010	12302009
4370		QNAP TS-832PX - STORAGE N	1	08/12/2021	15.995,67	15.995,67	20	08/12/2021	31/05/2023	1035	266,60	4.798,80	0,00	12301010	12302009
4406	7340	Switch TP-LINK TL-SG3428	1	01/07/2022	2.031,53	2.031,53	20	01/07/2022	31/05/2023	1035	33,86	372,46	0,00	12301010	12302009
4407	7339	Switch TP-LINK TL-SG3428	1	01/07/2022	2.031,54	2.031,54	20	01/07/2022	31/05/2023	1035	33,86	372,46	0,00	12301010	12302009
4408	7342	IMPRESSORA MULTIFUNCIONAL	6	05/07/2022	1.421,13	1.421,13	20	05/07/2022	31/05/2023	1041	23,69	260,59	0,00	12301010	12302009
4409	7341	IMPRESSORA MULTIFUNCIONAL	1	05/07/2022	1.421,14	1.421,14	20	05/07/2022	31/05/2023	1004	23,69	260,59	0,00	12301010	12302009
4416	7349	IMPRESSORA MULTIFUNCIONAL	1	05/08/2022	2.450,25	2.450,25	20	05/08/2022	31/05/2023	1035	40,84	408,40	0,00	12301010	12302009
4418	7351	IMPRESSORA MULTIFUNCIONAL	1	05/08/2022	2.450,25	2.450,25	20	05/08/2022	31/05/2023	1039	40,84	408,40	0,00	12301010	12302009
Total Parcial de Registros Impressos:..			299		576.437,88						2.660,50	104.762,84	18,52		

Acumulado	NºBens	Valor Até 95	NºBens	Valor Após 95	NºBens	Valor Reavaliação	NºBens	Valor Total
Val. Original:	0,00	81	164.078,14	218	412.359,74	299	576.437,88	
Deprorado:	0,00		104.762,84		0,00		104.762,84	

Grupo: 1	Sub-Grupo: Computadores e Periféricos - Indústria										183				
713	6072	MICROCOMPUTADOR MCA FORTR	11	19/11/2018	2.250,00	2.250,00	20	01/01/2021	31/05/2023	3022	37,50	2.062,50	0,00	12301010	12302009
741	6115	MONITOR DE VIDEO DE 19 PO	11	05/11/2019	377,00	377,00	20	01/01/2021	31/05/2023	3022	6,28	270,09	0,00	12301010	12302009
807	6234	MICROCOMPUTADOR MCA DELL	25	02/08/2018	1.620,00	1.620,00	20	01/01/2021	31/05/2023	3033	27,00	1.566,00	0,00	12301010	12302009
823	6274	MONITOR DE VIDEO DE 21 PO	99	09/05/2017	999,00	999,00	10	01/01/2021	31/05/2023	3032	8,32	607,58	0,00	12301010	12302009
871	6426	MICROCOMPUTADOR MCA C3 TE	11	19/11/2018	2.250,00	2.250,00	20	01/01/2021	31/05/2023	3022	37,50	2.062,50	0,00	12301010	12302009
895	6484	IMPRESSORA ZEBRA ZT410 US	7	29/04/2019	7.999,00	7.999,00	20	01/01/2021	31/05/2023	3024	133,32	6.665,93	0,00	12301010	12302009
912	6507	IMPRESSORA TERMICA MCA ZE	11	01/07/2019	1.540,00	1.540,00	20	01/01/2021	31/05/2023	3022	25,67	1.206,43	0,00	12301010	12302009
962	6572	MONITOR DE VIDEO DE 22 PO	11	20/08/2019	619,99	619,99	20	01/01/2021	31/05/2023	3022	10,33	475,23	0,00	12301010	12302009
1054	6724	RACK P/EQUIPAMENTOS DE IN	40	07/11/2013	105,00	105,00	10	01/01/2021	31/05/2023	3007	0,88	100,77	0,00	12301010	12302009
1055	6725	NOBREAK POT 600 VA MCA SM	40	05/08/2019	5.400,45	5.400,45	10	01/01/2021	31/05/2023	3007	45,00	2.070,07	0,00	12301010	12302009
1114	6795	NOBREAK POT 3 KVA MCA APC	18	30/06/2020	6.679,65	6.679,65	20	01/01/2021	31/05/2023	3017	111,33	3.900,26	0,00	12301010	12302009
1169	6853	IMPRESSORA MULTIFUNCIONAL	11	20/05/2019	2.050,00	2.050,00	20	01/01/2021	31/05/2023	3022	34,17	1.674,26	0,00	12301010	12302009
1172	6856	NOBREAK POT 6 KVA MCA UPS	24	29/08/2019	4.500,00	4.500,00	20	01/01/2021	31/05/2023	3032	75,00	3.450,00	0,00	12301010	12302009
1386	7078	NOTEBOOK TELA 15 POL PROC	8	27/02/2020	3.295,57	3.295,57	20	01/01/2021	31/05/2023	3004	54,93	2.147,95	5,30	12301010	12302009
1404	7099	IMPRESSORA TERMICA MCA BE	36	19/08/2020	778,44	778,44	20	01/01/2021	31/05/2023	3025	12,97	433,45	0,00	12301010	12302009
1408	7103	NOBREAK POT 3000 VA MCA A	21	16/10/2019	6.150,45	6.150,45	20	01/01/2021	31/05/2023	3016	102,51	4.510,40	0,00	12301010	12302009
1497	7192	SWITCH C/10 PORTA(S) MCA	40	02/10/2018	4.641,61	4.641,61	20	01/01/2021	31/05/2023	3007	77,36	4.332,16	0,00	12301010	12302009
1532	7228	NOTEBOOK TELA 14 POL INTE	7	19/10/2020	0,01	0,01	20	01/01/2021	31/05/2023	3024	0,00	0,00	0,00	12301010	12302009
2534	8359	NOBREAK POT 3 KVA MCA APC	32	31/12/2019	4.145,67	4.145,67	0	01/01/2021	31/05/2023	3055	0,00	0,00	0,00	12301010	12302009
2866	7197	IMPRESSORA TERMICA MCA ZE	40	31/12/2019	1.362,59	1.362,59	0	01/01/2021	31/05/2023	3007	0,00	0,00	0,00	12301010	12302009
2870	7193	IMPRESSORA A LASER MCA HP	40	31/12/2019	1.306,55	1.306,55	0	01/01/2021	31/05/2023	3007	0,00	0,00	0,00	12301010	12302009
2871	7192	SWITCH C/10 PORTA(S) MCA	40	31/12/2019	539,87	539,87	0	01/01/2021	31/05/2023	3007	0,00	0,00	0,00	12301010	12302009
2872	7191	RACK P/EQUIPAMENTOS DE IN	40	31/12/2019	686,19	686,19	0	01/01/2021	31/05/2023	3007	0,00	0,00	0,00	12301010	12302009
2873	7190	NOBREAK POT 600 VA MCA SM	40	31/12/2019	213,85	213,85	0	01/01/2021	31/05/2023	3007	0,00	0,00	0,00	12301010	12302009
2875	7188	NOBREAK POT 1400 VA MCA N	40	31/12/2019	432,30	432,30	0	01/01/2021	31/05/2023	3007	0,00	0,00	0,00	12301010	12302009
2876	7187	NOBREAK POT 700 VA MCA SM	40	31/12/2019	213,85	213,85	0	01/01/2021	31/05/2023	3007	0,00	0,00	0,00	12301010	12302009
2937	7126	GRAVADOR DE VIDEO DIGITAL	21	31/12/2019	1.030,77	1.030,77	0	01/01/2021	31/05/2023	3016	0,00	0,00	0,00	12301010	12302009
2938	7125	GRAVADOR DE VIDEO DIGITAL	21	31/12/2019	1.030,77	1.030,77	0	01/01/2021	31/05/2023	3016	0,00	0,00	0,00	12301010	12302009
2939	7124	RACK P/EQUIPAMENTOS DE IN	21	31/12/2019	686,19	686,19	0	01/01/2021	31/05/2023	3016	0,00	0,00	0,00	12301010	12302009
2940	7123	MONITOR DE VIDEO DE 22 PO	21	31/12/2019	182,00	182,00	0	01/01/2021	31/05/2023	3016	0,00	0,00	0,00	12301010	12302009
2941	7122	MONITOR DE VIDEO DE 22 PO	21	31/12/2019	182,00	182,00	0	01/01/2021	31/05/2023	3016	0,00	0,00	0,00	12301010	12302009
2942	7121	MICROCOMPUTADOR MCA DELL	21	31/12/2019	1.299,35	1.299,35	0	01/01/2021	31/05/2023	3016	0,00	0,00	0,00	12301010	12302009



Este documento foi gerado pelo usuário 154.***.***-31 em 12/03/2024 19:30:59

Número do documento: 2312131458245000000132534757

https://pje.tjmt.jus.br:443/pje/Processo/ConsultaDocumento/listView.seam?x=2312131458245000000132534757

Assinado eletronicamente por: LORENA LARRANHAGAS MAMEDES DE ARRUDA - 13/12/2023 14:58:31

2960	7103	NOBREAK POT 3000 VA MCA A	21	31/12/2019	2.836,51	2.836,51	0	01/01/2021	31/05/2023	3016	0,00	0,00	0,00	12301010	12302009
3003	7036	RACK P/EQUIPAMENTOS DE IN	36	31/12/2019	493,35	493,35	0	01/01/2021	31/05/2023	3025	0,00	0,00	0,00	12301010	12302009
3112	6926	MICROCOMPUTADOR MCA IBYTE	8	31/12/2019	1.000,00	1.000,00	0	01/01/2021	31/05/2023	3028	0,00	0,00	0,00	12301010	12302009
3125	6913	SWITCH C/24 PORTA(S) MCA	9	31/12/2019	1.048,31	1.048,31	0	01/01/2021	31/05/2023	3030	0,00	0,00	0,00	12301010	12302009
3136	6902	GRAVADOR DE VIDEO DIGITAL	18	31/12/2019	1.110,06	1.110,06	0	01/01/2021	31/05/2023	3017	0,00	0,00	0,00	12301010	12302009
3137	6901	GRAVADOR DE VIDEO DIGITAL	18	31/12/2019	1.110,06	1.110,06	0	01/01/2021	31/05/2023	3017	0,00	0,00	0,00	12301010	12302009
3173	6859	IMPRESSORA MULTIFUNCIONAL	24	31/12/2019	1.534,50	1.534,50	0	01/01/2021	31/05/2023	3032	0,00	0,00	0,00	12301010	12302009
3174	6858	IMPRESSORA FISCAL MCA BEM	24	31/12/2019	371,40	371,40	0	01/01/2021	31/05/2023	3032	0,00	0,00	0,00	12301010	12302009
3175	6857	MICROCOMPUTADOR MCA COOLE	24	31/12/2019	800,00	800,00	0	01/01/2021	31/05/2023	3032	0,00	0,00	0,00	12301010	12302009
3176	6856	NOBREAK POT 6 KVA MCA UPS	24	31/12/2019	3.797,40	3.797,40	0	01/01/2021	31/05/2023	3032	0,00	0,00	0,00	12301010	12302009
3179	6853	IMPRESSORA MULTIFUNCIONAL	11	31/12/2019	1.534,50	1.534,50	0	01/01/2021	31/05/2023	3022	0,00	0,00	0,00	12301010	12302009
3180	6852	RACK P/EQUIPAMENTOS DE IN	11	31/12/2019	633,40	633,40	0	01/01/2021	31/05/2023	3022	0,00	0,00	0,00	12301010	12302009
3195	6837	IMPRESSORA TERMICA MCA UR	11	31/12/2019	323,46	323,46	0	01/01/2021	31/05/2023	3022	0,00	0,00	0,00	12301010	12302009
3196	6836	MONITOR DE VIDEO DE 15 PO	11	31/12/2019	111,20	111,20	0	01/01/2021	31/05/2023	3022	0,00	0,00	0,00	12301010	12302009
3197	6835	MONITOR DE VIDEO DE 19 PO	11	31/12/2019	315,00	315,00	0	01/01/2021	31/05/2023	3022	0,00	0,00	0,00	12301010	12302009
3222	6810	MONITOR DE VIDEO DE 22 PO	25	31/12/2019	168,00	168,00	0	01/01/2021	31/05/2023	3033	0,00	0,00	0,00	12301010	12302009
3223	6809	IMPRESSORA A LASER MCA HP	25	31/12/2019	381,67	381,67	0	01/01/2021	31/05/2023	3033	0,00	0,00	0,00	12301010	12302009
3224	6808	RACK P/EQUIPAMENTOS DE IN	25	31/12/2019	633,40	633,40	0	01/01/2021	31/05/2023	3033	0,00	0,00	0,00	12301010	12302009
3229	6803	MONITOR DE VIDEO DE 19 PO	31	31/12/2019	209,30	209,30	0	01/01/2021	31/05/2023	3041	0,00	0,00	0,00	12301010	12302009
3230	6802	MICROCOMPUTADOR MCA DELL	31	31/12/2019	1.399,30	1.399,30	0	01/01/2021	31/05/2023	3041	0,00	0,00	0,00	12301010	12302009
3259	6726	GRAVADOR DE VIDEO DIGITAL	40	31/12/2019	385,27	385,27	0	01/01/2021	31/05/2023	3007	0,00	0,00	0,00	12301010	12302009
3260	6725	NOBREAK POT 600 VA MCA SM	40	31/12/2019	197,40	197,40	0	01/01/2021	31/05/2023	3007	0,00	0,00	0,00	12301010	12302009
3261	6724	RACK P/EQUIPAMENTOS DE IN	40	31/12/2019	633,40	633,40	0	01/01/2021	31/05/2023	3007	0,00	0,00	0,00	12301010	12302009
3262	6723	IMPRESSORA TERMICA MCA BE	36	31/12/2019	371,40	371,40	0	01/01/2021	31/05/2023	3025	0,00	0,00	0,00	12301010	12302009
3320	6607	NOBREAK POT 3 KVA MCA ATA	36	31/12/2019	2.400,12	2.400,12	0	01/01/2021	31/05/2023	3025	0,00	0,00	0,00	12301010	12302009
3337	6572	MONITOR DE VIDEO DE 22 PO	11	31/12/2019	315,00	315,00	0	01/01/2021	31/05/2023	3022	0,00	0,00	0,00	12301010	12302009
3384	6507	IMPRESSORA TERMICA MCA ZE	11	31/12/2019	1.167,93	1.167,93	0	01/01/2021	31/05/2023	3022	0,00	0,00	0,00	12301010	12302009
3419	6426	MICROCOMPUTADOR MCA C3 TE	11	31/12/2019	629,40	629,40	0	01/01/2021	31/05/2023	3022	0,00	0,00	0,00	12301010	12302009
3432	6398	NOBREAK POT 3000 VA MCA A	21	31/12/2019	2.836,51	2.836,51	0	01/01/2021	31/05/2023	3016	0,00	0,00	0,00	12301010	12302009
3439	6357	IMPRESSORA TERMICA MCA ZE	24	31/12/2019	3.740,28	3.740,28	0	01/01/2021	31/05/2023	3032	0,00	0,00	0,00	12301010	12302009
3451	6305	MONITOR DE VIDEO DE 16 PO	24	31/12/2019	189,09	189,09	0	01/01/2021	31/05/2023	3032	0,00	0,00	0,00	12301010	12302009
3459	6286	MONITOR DE VIDEO DE 22 PO	11	31/12/2019	341,94	341,94	0	01/01/2021	31/05/2023	3022	0,00	0,00	0,00	12301010	12302009
3462	6282	MONITOR DE VIDEO DE 19 PO	11	31/12/2019	179,40	179,40	0	01/01/2021	31/05/2023	3022	0,00	0,00	0,00	12301010	12302009
3464	6274	MONITOR DE VIDEO DE 21 PO	24	31/12/2019	370,44	370,44	0	01/01/2021	31/05/2023	3032	0,00	0,00	0,00	12301010	12302009
3470	6264	IMPRESSORA PLOTTER MCA HP	8	31/12/2019	2.079,92	2.079,92	0	01/01/2021	31/05/2023	3028	0,00	0,00	0,00	12301010	12302009
3474	6243	MICROCOMPUTADOR MCA DELL	21	31/12/2019	1.565,85	1.565,85	0	01/01/2021	31/05/2023	3016	0,00	0,00	0,00	12301010	12302009
3476	6241	NOTEBOOK MCA DELL	25	31/12/2019	900,00	900,00	0	01/01/2021	31/05/2023	3033	0,00	0,00	0,00	12301010	12302009
3479	6234	MICROCOMPUTADOR MCA DELL	25	31/12/2019	1.289,94	1.289,94	0	01/01/2021	31/05/2023	3033	0,00	0,00	0,00	12301010	12302009
3480	6233	MONITOR DE VIDEO DE 22 PO	21	31/12/2019	182,00	182,00	0	01/01/2021	31/05/2023	3016	0,00	0,00	0,00	12301010	12302009
3481	6232	MONITOR DE VIDEO DE 22 PO	21	31/12/2019	182,00	182,00	0	01/01/2021	31/05/2023	3016	0,00	0,00	0,00	12301010	12302009
3482	6230	MONITOR DE VIDEO DE 22 PO	24	31/12/2019	315,00	315,00	0	01/01/2021	31/05/2023	3032	0,00	0,00	0,00	12301010	12302009
3493	6210	MICROCOMPUTADOR	36	31/12/2019	533,33	533,33	0	01/01/2021	31/05/2023	3025	0,00	0,00	0,00	12301010	12302009
3494	6205	MICROCOMPUTADOR	24	31/12/2019	800,00	800,00	0	01/01/2021	31/05/2023	3032	0,00	0,00	0,00	12301010	12302009
3498	6194	MONITOR DE VIDEO DE 19 PO	9	31/12/2019	367,50	367,50	0	01/01/2021	31/05/2023	3030	0,00	0,00	0,00	12301010	12302009
3500	6192	MONITOR DE VIDEO DE 19 PO	25	31/12/2019	315,00	315,00	0	01/01/2021	31/05/2023	3033	0,00	0,00	0,00	12301010	12302009
3522	6154	SWITCH C/8 PORTA(S) MCA I	25	31/12/2019	1.327,65	1.327,65	0	01/01/2021	31/05/2023	3033	0,00	0,00	0,00	12301010	12302009
3523	6153	SWITCH C/16 PORTA(S) MCA	24	31/12/2019	534,80	534,80	0	01/01/2021	31/05/2023	3032	0,00	0,00	0,00	12301010	12302009
3525	6150	MONITOR DE VIDEO DE 19 PO	40	31/12/2019	367,50	367,50	0	01/01/2021	31/05/2023	3007	0,00	0,00	0,00	12301010	12302009
3526	6149	MONITOR DE VIDEO DE 19 PO	11	31/12/2019	315,00	315,00	0	01/01/2021	31/05/2023	3022	0,00	0,00	0,00	12301010	12302009
3545	6115	MONITOR DE VIDEO DE 19 PO	11	31/12/2019	315,00	315,00	0	01/01/2021	31/05/2023	3022	0,00	0,00	0,00	12301010	12302009
3562	6089	SWITCH C/11 PORTA(S) MCA	36	31/12/2019	356,53	356,53	0	01/01/2021	31/05/2023	3025	0,00	0,00	0,00	12301010	12302009
3568	6077	MONITOR DE VIDEO DE 20 PO	8	31/12/2019	254,36	254,36	0	01/01/2021	31/05/2023	3028	0,00	0,00	0,00	12301010	12302009
3572	6073	MONITOR DE VIDEO DE 20 PO	8	31/12/2019	238,00	238,00	0	01/01/2021	31/05/2023	3028	0,00	0,00	0,00	12301010	12302009
3573	6072	MICROCOMPUTADOR MCA FORTR	11	31/12/2019	1.516,16	1.516,16	0	01/01/2021	31/05/2023	3022	0,00	0,00	0,00	12301010	12302009
3575	6068	MICROCOMPUTADOR MCA FORTR	8	31/12/2019	1.768,86	1.768,86	0	01/01/2021	31/05/2023	3028	0,00	0,00	0,00	12301010	12302009
3576	6067	MICROCOMPUTADOR MCA FORTR	11	31/12/2019	1.516,16	1.516,16	0	01/01/2021	31/05/2023	3022	0,00	0,00	0,00	12301010	12302009



Este documento foi gerado pelo usuário 154.***.***-31 em 12/03/2024 19:30:59

Número do documento: 2312131458245000000132534757

<https://pje.tjmt.jus.br:443/pje/Processo/ConsultaDocumento/listView.seam?x=2312131458245000000132534757>

Assinado eletronicamente por: LORENA LARRANHAGAS MAMEDES DE ARRUDA - 13/12/2023 14:58:31

3579	6060	MONITOR DE VIDEO DE 20 PO	40	31/12/2019	237,41	237,41	0	01/01/2021	31/05/2023	3007	0,00	0,00	0,00	12301010	12302009
3582	6057	MONITOR DE VIDEO DE 20 PO	8	31/12/2019	254,36	254,36	0	01/01/2021	31/05/2023	3028	0,00	0,00	0,00	12301010	12302009
3583	6055	MICROCOMPUTADOR MCA FORTR	11	31/12/2019	1.516,16	1.516,16	0	01/01/2021	31/05/2023	3022	0,00	0,00	0,00	12301010	12302009
3584	6054	MICROCOMPUTADOR MCA FORTR	40	31/12/2019	1.768,86	1.768,86	0	01/01/2021	31/05/2023	3007	0,00	0,00	0,00	12301010	12302009
3593	6036	IMPRESSORA MULTIFUNCIONAL	9	31/12/2019	1.354,17	1.354,17	0	01/01/2021	31/05/2023	3030	0,00	0,00	0,00	12301010	12302009
3595	6022	MICROCOMPUTADOR MCA FORTR	40	31/12/2019	1.768,86	1.768,86	0	01/01/2021	31/05/2023	3007	0,00	0,00	0,00	12301010	12302009
3601	6000	MONITOR DE VIDEO DE 19 PO	11	31/12/2019	315,00	315,00	0	01/01/2021	31/05/2023	3022	0,00	0,00	0,00	12301010	12302009
3610	5966	MONITOR DE VIDEO DE 19 PO	9	31/12/2019	254,15	254,15	0	01/01/2021	31/05/2023	3030	0,00	0,00	0,00	12301010	12302009
3614	5956	MICROCOMPUTADOR	8	31/12/2019	1.000,00	1.000,00	0	01/01/2021	31/05/2023	3028	0,00	0,00	0,00	12301010	12302009
3623	5895	MONITOR DE VIDEO DE 16 PO	40	31/12/2019	220,61	220,61	0	01/01/2021	31/05/2023	3007	0,00	0,00	0,00	12301010	12302009
3624	5892	MONITOR DE VIDEO DE 16 PO	9	31/12/2019	267,88	267,88	0	01/01/2021	31/05/2023	3030	0,00	0,00	0,00	12301010	12302009
3628	5863	MONITOR DE VIDEO DE 19 PO	36	31/12/2019	288,75	288,75	0	01/01/2021	31/05/2023	3025	0,00	0,00	0,00	12301010	12302009
3664	5694	MONITOR DE VIDEO DE 18 PO	9	31/12/2019	243,60	243,60	0	01/01/2021	31/05/2023	3030	0,00	0,00	0,00	12301010	12302009
3665	5692	MONITOR DE VIDEO DE 19 PO	11	31/12/2019	315,00	315,00	0	01/01/2021	31/05/2023	3022	0,00	0,00	0,00	12301010	12302009
3673	5576	MICROCOMPUTADOR	9	31/12/2019	866,67	866,67	0	01/01/2021	31/05/2023	3030	0,00	0,00	0,00	12301010	12302009
3685	5506	MONITOR DE VIDEO DE 19 PO	36	31/12/2019	315,00	315,00	0	01/01/2021	31/05/2023	3025	0,00	0,00	0,00	12301010	12302009
3690	5469	IMPRESSORA MULTIFUNCIONAL	36	31/12/2019	822,00	822,00	0	01/01/2021	31/05/2023	3025	0,00	0,00	0,00	12301010	12302009
3694	5317	MONITOR DE VIDEO DE 19 PO	36	31/12/2019	315,00	315,00	0	01/01/2021	31/05/2023	3025	0,00	0,00	0,00	12301010	12302009
3698	5165	SWITCH C/24 PORTAS) MCA	11	31/12/2019	1.215,25	1.215,25	0	01/01/2021	31/05/2023	3022	0,00	0,00	0,00	12301010	12302009
3726	4936	MICROCOMPUTADOR	36	31/12/2019	533,33	533,33	0	01/01/2021	31/05/2023	3025	0,00	0,00	0,00	12301010	12302009
3770	4721	RACK P/EQUIPAMENTOS DE IN	24	31/12/2019	633,40	633,40	0	01/01/2021	31/05/2023	3032	0,00	0,00	0,00	12301010	12302009
3960	3185	MONITOR DE VIDEO DE 17 PO	40	31/12/2019	183,75	183,75	0	01/01/2021	31/05/2023	3007	0,00	0,00	0,00	12301010	12302009
3963	3177	MONITOR DE VIDEO DE 15 PO	11	31/12/2019	111,20	111,20	0	01/01/2021	31/05/2023	3022	0,00	0,00	0,00	12301010	12302009
3986	3004	MICROCOMPUTADOR	40	31/12/2019	933,33	933,33	0	01/01/2021	31/05/2023	3007	0,00	0,00	0,00	12301010	12302009
4200	1527	MONITOR DE VIDEO DE 15 PO	25	31/12/2019	111,20	111,20	0	01/01/2021	31/05/2023	3033	0,00	0,00	0,00	12301010	12302009
4388	7332	DVR STAND ALONE 16 CANAIS	21	17/06/2022	1.765,07	1.765,07	20	17/06/2022	31/05/2023	3016	29,42	353,04	0,00	12301010	12302009
4389	7333	DVR STAND ALONE 16 CANAIS	21	17/06/2022	1.765,07	1.765,07	20	17/06/2022	31/05/2023	3016	29,42	353,04	0,00	12301010	12302009
4390	7334	DVR STAND ALONE 16 CANAIS	21	17/06/2022	1.765,07	1.765,07	20	17/06/2022	31/05/2023	3016	29,42	353,04	0,00	12301010	12302009
4391	7335	DVR STAND ALONE 16 CANAIS	11	17/06/2022	1.765,07	1.765,07	20	17/06/2022	31/05/2023	3022	29,42	353,04	0,00	12301010	12302009
4392	7336	DVR STAND ALONE 16 CANAIS	11	17/06/2022	1.765,07	1.765,07	20	17/06/2022	31/05/2023	3022	29,42	353,04	0,00	12301010	12302009
4417	7350	IMPRESSORA MULTIFUNCIONAL	7	05/08/2022	2.450,25	2.450,25	20	05/08/2022	31/05/2023	3024	40,84	408,40	0,00	12301010	12302009
Total Parcial de Registros Impressos.:			119		142.297,62						988,01	39.709,18	5,3		

Acumulado	NºBens	Valor Até 95	NºBens	Valor Após 95	NºBens	Valor Reavaliação	NºBens	Valor Total
Val. Original:		0,00	24	62.531,77	95	79.765,85	119	142.297,62
Depreciado:		0,00		39.709,18		0,00		39.709,18

Grupo: 1	Sub-Grupo: Equipamentos de Comunicação - Administrativo										183				
1391	7085	RADIO TRANSECTOR VHF 16	1	02/01/2020	1.499,00	1.499,00	20	01/01/2021	31/05/2023	1008	24,98	995,73	0,00	12301015	12302014
1516	7211	RADIO TRANSECTOR VHF 16	1	26/08/2020	2.980,00	2.980,00	20	01/01/2021	31/05/2023	1035	49,67	1.629,43	0,00	12301015	12302014
1517	7212	RADIO TRANSECTOR VHF 16	1	26/08/2020	2.980,00	2.980,00	20	01/01/2021	31/05/2023	1035	49,67	1.629,43	0,00	12301015	12302014
1518	7213	MINI DUPLEXADOR 6 CAVIDADE	1	26/08/2020	1.778,84	1.778,84	10	01/01/2021	31/05/2023	1035	14,82	486,18	0,00	12301015	12302014
1519	7214	RADIO TRANSECTOR VHF 16	36	26/08/2020	1.318,52	1.318,52	20	01/01/2021	31/05/2023	3025	21,98	721,04	0,00	12301015	12302014
1520	7215	REPETIDORA DE RADIO DIGIT	1	26/08/2020	18.491,10	18.491,10	20	01/01/2021	31/05/2023	1035	308,19	10.110,36	0,00	12301015	12302014
1521	7216	INTERFACE RADIO/CELULAR M	1	26/08/2020	4.500,00	4.500,00	20	01/01/2021	31/05/2023	1035	75,00	2.460,41	0,00	12301015	12302014
4289	7303	RADIO MOTOROLA MOD. DEP 4	0	17/02/2022	0,01	0,01	10	17/02/2022	31/05/2023	1035	0,00	0,00	0,00	12301015	12302014
4290	7304	RADIO MOTOROLA MOD. DEP 4	0	17/02/2022	0,01	0,01	10	17/02/2022	31/05/2023	1035	0,00	0,00	0,00	12301015	12302014
4291	7305	RADIO MOTOROLA VERTEX	0	17/02/2022	0,10	0,10	10	17/02/2022	31/05/2023	1035	0,00	0,00	0,00	12301015	12302014
4293	7306	RADIO TRANSECTOR VHF 16	0	17/02/2022	0,10	0,10	10	17/02/2022	31/05/2023	1035	0,00	0,00	0,00	12301015	12302014
4372	7307	RADIO TRANSECTOR VHF 16	0	17/02/2022	0,10	0,10	10	17/02/2022	31/05/2023	1035	0,00	0,00	0,00	12301015	12302014
4373	7308	RADIO TRANSECTOR VHF 16	0	23/02/2022	0,10	0,10	10	23/02/2022	31/05/2023	1035	0,00	0,00	0,00	12301015	12302014
4375	7310	RADIO TRANSECTOR VHF 16	0	05/04/2022	0,10	0,10	20	05/04/2022	31/05/2023	1035	0,00	0,00	0,00	12301015	12302014
4376	7311	RADIO TRANSECTOR VHF 16	0	05/04/2022	0,10	0,10	20	05/04/2022	31/05/2023	1035	0,00	0,00	0,00	12301015	12302014
4377	4850	MINI DUPLEXADOR 6 CAV 50W	1	08/04/2022	1.759,28	1.759,28	20	08/04/2022	31/05/2023	1035	29,32	410,48	0,00	12301015	12302014
4378	4881	RADIO MOTOROLA DEM-300 VH	1	08/04/2022	3.158,10	3.158,10	20	08/04/2022	31/05/2023	1035	52,64	736,96	0,00	12301015	12302014
4384	7317	RADIO TRANSECTOR VHF 16	0	20/05/2022	0,01	0,01	20	20/05/2022	31/05/2023	1035	0,00	0,00	0,00	12301015	12302014



Este documento foi gerado pelo usuário 154.***.***-31 em 12/03/2024 19:30:59

Número do documento: 2312131458245000000132534757

https://pje.tjmt.jus.br:443/pje/Processo/ConsultaDocumento/listView.seam?x=2312131458245000000132534757

Assinado eletronicamente por: LORENA LARRANHAGAS MAMEDES DE ARRUDA - 13/12/2023 14:58:31

4387	7320	RADIO TRANSECTOR VHF 16	0	17/06/2022	0,01	0,01	20	17/06/2022	31/05/2023	1035	0,00	0,00	0,00	12301015	12302014
4394	7321	RADIO HYTERA BDS06 VHF 48	0	20/06/2022	1.588,12	1.588,12	20	20/06/2022	31/05/2023	3014	26,47	317,64	0,00	12301015	12302014
4395	7329	RADIO HYTERA BDS06 VHF 48	6	20/06/2022	1.588,12	1.588,12	20	20/06/2022	31/05/2023	1041	26,47	317,64	0,00	12301015	12302014
4397	7322	RADIO HYTERA BDS06 VHF 48	40	20/06/2022	1.588,12	1.588,12	20	20/06/2022	31/05/2023	3007	26,47	317,64	0,00	12301015	12302014
4398	7325	RADIO HYTERA BDS06 VHF 48	1	20/06/2022	1.588,12	1.588,12	20	20/06/2022	31/05/2023	1017	26,47	317,64	0,00	12301015	12302014
4399	7327	RADIO HYTERA BDS06 VHF 48	1	20/06/2022	1.588,12	1.588,12	20	20/06/2022	31/05/2023	1003	26,47	317,64	0,00	12301015	12302014
4403	7326	RADIO HYTERA BDS06 VHF 48	38	20/06/2022	1.588,17	1.588,17	20	20/06/2022	31/05/2023	3008	26,47	317,64	0,00	12301015	12302014
Total Parcial de Registros Impressos.:			25		47.994,25						785,09	21.085,86	0		

Acumulado	NºBens	Valor Até 95	NºBens	Valor Após 95	NºBens	Valor Reavaliação	NºBens	Valor Total
Val. Original:			0,00	25	47.994,25	0,00	25	47.994,25
Depreciado:			0,00		21.085,86	0,00		21.085,86

Grupo: 1		Sub-Grupo: Equipamentos de Comunicação - Indústria										183				
896	6485	REPETIDORA DE RADIO MCA M	1	07/06/2019	8.950,00	8.950,00	20	01/01/2021	31/05/2023	1011	149,17	7.160,10	0,00	12301015	12302014	
897	6486	FONTE DE ALIMENTAÇÃO 20	11	07/06/2019	680,00	680,00	20	01/01/2021	31/05/2023	3022	11,33	543,90	0,00	12301015	12302014	
1007	6677	REPETIDORA DE RADIO MCA A	1	07/06/2019	8.950,00	8.950,00	20	01/01/2021	31/05/2023	1035	149,17	7.160,10	0,00	12301015	12302014	
1010	6680	RADIO TRANSECTOR MCA MOT	48	03/12/2018	1.879,00	1.879,00	20	01/01/2021	31/05/2023	2084	31,32	1.691,20	0,00	12301015	12302014	
1011	6681	RADIO TRANSECTOR MCA MOT	48	03/12/2018	1.879,00	1.879,00	20	01/01/2021	31/05/2023	2084	31,32	1.691,20	0,00	12301015	12302014	
1012	6682	RADIO TRANSECTOR MCA MOT	1	01/04/2019	1.755,00	1.755,00	20	01/01/2021	31/05/2023	1011	29,25	1.462,50	0,00	12301015	12302014	
1017	6687	RADIO TRANSECTOR MCA MOT	48	03/12/2018	1.879,00	1.879,00	20	01/01/2021	31/05/2023	2084	31,32	1.691,20	0,00	12301015	12302014	
1021	6691	RADIO TRANSECTOR MCA VER	48	03/12/2018	1.879,00	1.879,00	20	01/01/2021	31/05/2023	2084	31,32	1.691,20	0,00	12301015	12302014	
1024	6694	RADIO TRANSECTOR MCA VER	40	22/02/2019	1.799,00	1.799,00	20	01/01/2021	31/05/2023	3007	29,98	1.559,04	0,00	12301015	12302014	
1101	6772	RADIO TRANSECTOR VHF 16	25	04/05/2020	1.633,50	1.633,50	20	01/01/2021	31/05/2023	3033	27,23	1.004,87	0,00	12301015	12302014	
1102	6773	RADIO TRANSECTOR VHF 16	10	04/05/2020	1.633,50	1.633,50	20	01/01/2021	31/05/2023	3012	27,23	1.004,87	0,00	12301015	12302014	
1103	6774	RADIO TRANSECTOR VHF 16	48	04/05/2020	1.633,50	1.633,50	20	01/01/2021	31/05/2023	2084	27,23	1.004,87	0,00	12301015	12302014	
1104	6775	RADIO TRANSECTOR VHF 16	48	04/05/2020	1.633,50	1.633,50	20	01/01/2021	31/05/2023	2084	27,23	1.004,87	0,00	12301015	12302014	
1105	6776	RADIO TRANSECTOR VHF 16	10	04/05/2020	1.633,50	1.633,50	20	01/01/2021	31/05/2023	3012	27,23	1.004,87	0,00	12301015	12302014	
1161	6845	RADIO TRANSECTOR MCA MOT	11	01/04/2019	1.755,00	1.755,00	20	01/01/2021	31/05/2023	3022	29,25	1.462,50	0,00	12301015	12302014	
1199	6884	RADIO TRANSECTOR MCA MOT	3	01/04/2019	1.755,00	1.755,00	20	01/01/2021	31/05/2023	1012	29,25	1.462,50	0,00	12301015	12302014	
1202	6887	RADIO TRANSECTOR MCA MOT	6	30/07/2018	1.800,00	1.800,00	20	01/01/2021	31/05/2023	1041	30,00	1.770,00	0,00	12301015	12302014	
1390	7084	RADIO TRANSECTOR VHF 16	11	02/01/2020	1.360,35	1.360,35	20	01/01/2021	31/05/2023	3022	22,67	928,74	0,00	12301015	12302014	
1508	7203	RADIO TRANSECTOR VHF 16	11	02/01/2020	1.360,35	1.360,35	20	01/01/2021	31/05/2023	3022	22,67	928,74	0,00	12301015	12302014	
1509	7204	RADIO TRANSECTOR VHF 16	11	02/01/2020	1.360,35	1.360,35	20	01/01/2021	31/05/2023	3022	22,67	928,74	0,00	12301015	12302014	
1510	7205	RADIO TRANSECTOR VHF 16	11	02/01/2020	1.360,35	1.360,35	20	01/01/2021	31/05/2023	3022	22,67	928,74	0,00	12301015	12302014	
1511	7206	RADIO TRANSECTOR VHF 16	11	02/01/2020	1.360,35	1.360,35	20	01/01/2021	31/05/2023	3022	22,67	928,74	0,00	12301015	12302014	
1512	7207	RADIO TRANSECTOR VHF 16	11	02/01/2020	1.360,35	1.360,35	20	01/01/2021	31/05/2023	3022	22,67	928,74	0,00	12301015	12302014	
1513	7208	RADIO TRANSECTOR VHF 16	11	02/01/2020	1.360,35	1.360,35	20	01/01/2021	31/05/2023	3022	22,67	928,74	0,00	12301015	12302014	
2181	7238	RADIO MOTOROLA MOD. DEP 4	0	20/07/2021	2.303,59	2.303,59	20	20/07/2021	31/05/2023	1035	38,39	882,97	0,00	12301015	12302014	
2182	7239	RADIO MOTOROLA MOD. DEP 4	0	20/07/2021	2.303,59	2.303,59	20	20/07/2021	31/05/2023	1035	38,39	882,97	0,00	12301015	12302014	
2184	7240	RADIO MOTOROLA MOD. DEP 4	0	20/07/2021	2.303,59	2.303,59	20	20/07/2021	31/05/2023	1035	38,39	882,97	0,00	12301015	12302014	
3001	7039	ANTENA DE RADIO P/TELECOM	1	31/12/2019	12.796,88	12.796,88	0	01/01/2021	31/05/2023	1035	0,00	0,00	0,00	12301015	12302014	
3146	6887	RADIO TRANSECTOR MCA MOT	6	31/12/2019	642,86	642,86	0	01/01/2021	31/05/2023	1041	0,00	0,00	0,00	12301015	12302014	
3149	6884	RADIO TRANSECTOR MCA MOT	3	31/12/2019	978,00	978,00	0	01/01/2021	31/05/2023	1012	0,00	0,00	0,00	12301015	12302014	
3187	6845	RADIO TRANSECTOR MCA MOT	11	31/12/2019	642,86	642,86	0	01/01/2021	31/05/2023	3022	0,00	0,00	0,00	12301015	12302014	
3291	6694	RADIO TRANSECTOR MCA VER	40	31/12/2019	815,22	815,22	0	01/01/2021	31/05/2023	3007	0,00	0,00	0,00	12301015	12302014	
3294	6691	RADIO TRANSECTOR MCA VER	48	31/12/2019	815,22	815,22	0	01/01/2021	31/05/2023	2084	0,00	0,00	0,00	12301015	12302014	
3298	6687	RADIO TRANSECTOR MCA MOT	48	31/12/2019	696,43	696,43	0	01/01/2021	31/05/2023	2084	0,00	0,00	0,00	12301015	12302014	
3303	6682	RADIO TRANSECTOR MCA MOT	1	31/12/2019	696,43	696,43	0	01/01/2021	31/05/2023	1011	0,00	0,00	0,00	12301015	12302014	
3304	6681	RADIO TRANSECTOR MCA MOT	48	31/12/2019	696,43	696,43	0	01/01/2021	31/05/2023	2084	0,00	0,00	0,00	12301015	12302014	
3305	6680	RADIO TRANSECTOR MCA MOT	48	31/12/2019	696,43	696,43	0	01/01/2021	31/05/2023	2084	0,00	0,00	0,00	12301015	12302014	
3308	6677	REPETIDORA DE RADIO MCA A	1	31/12/2019	820,37	820,37	0	01/01/2021	31/05/2023	1035	0,00	0,00	0,00	12301015	12302014	
3397	6485	REPETIDORA DE RADIO MCA M	1	31/12/2019	3.128,57	3.128,57	0	01/01/2021	31/05/2023	1011	0,00	0,00	0,00	12301015	12302014	
3450	6314	REPETIDORA DE RADIO C/2 R	1	31/12/2019	3.128,57	3.128,57	0	01/01/2021	31/05/2023	1035	0,00	0,00	0,00	12301015	12302014	
3619	5931	RADIO TRANSECTOR MCA MOT	48	31/12/2019	978,00	978,00	0	01/01/2021	31/05/2023	2084	0,00	0,00	0,00	12301015	12302014	
3670	5667	RADIO TRANSECTOR MCA MOT	48	31/12/2019	1.059,50	1.059,50	0	01/01/2021	31/05/2023	2084	0,00	0,00	0,00	12301015	12302014	



Este documento foi gerado pelo usuário 154.***.***-31 em 12/03/2024 19:30:59

Número do documento: 2312131458245000000132534757

<https://pje.tjmt.jus.br:443/pje/Processo/ConsultaDocumento/listView.seam?x=2312131458245000000132534757>

Assinado eletronicamente por: LORENA LARRANHAGAS MAMEDES DE ARRUDA - 13/12/2023 14:58:31

3679	5548	RADIO TRANSECTOR MCA VER	48	31/12/2019	877,93	877,93	0	01/01/2021	31/05/2023	2084	0,00	0,00	0,00	12301015	12302014
3721	5017	RADIO TRANSECTOR MCA MOT	48	31/12/2019	1.059,50	1.059,50	0	01/01/2021	31/05/2023	2084	0,00	0,00	0,00	12301015	12302014
3722	5016	RADIO TRANSECTOR MCA MOT	40	31/12/2019	642,86	642,86	0	01/01/2021	31/05/2023	3007	0,00	0,00	0,00	12301015	12302014
4192	1950	RADIO TRANSECTOR MCA MOT	40	31/12/2019	642,86	642,86	0	01/01/2021	31/05/2023	3007	0,00	0,00	0,00	12301015	12302014
4277	7241	RADIO MOTOROLA MOD. DEP 4	0	20/07/2021	2.303,59	2.303,59	20	20/07/2021	31/05/2023	1035	38,39	882,97	0,00	12301015	12302014
4278	7242	RADIO MOTOROLA MOD. DEP 4	0	20/07/2021	2.303,59	2.303,59	20	20/07/2021	31/05/2023	1035	38,39	882,97	0,00	12301015	12302014
4279	7243	RADIO MOTOROLA MOD. DEP 4	31	20/07/2021	2.303,59	2.303,59	20	20/07/2021	31/05/2023	1035	38,39	882,97	0,00	12301015	12302014
4280	7244	RADIO MOTOROLA MOD. DEP 4	0	20/07/2021	2.303,59	2.303,59	20	20/07/2021	31/05/2023	1035	38,39	882,97	0,00	12301015	12302014
4281	7245	RADIO MOTOROLA MOD. DEP 4	0	20/07/2021	2.303,59	2.303,59	20	20/07/2021	31/05/2023	1012	38,39	882,97	0,00	12301015	12302014
4282	7246	RADIO MOTOROLA MOD. DEP 4	0	20/07/2021	2.303,59	2.303,59	20	20/07/2021	31/05/2023	1035	38,39	882,97	0,00	12301015	12302014
4283	7247	RADIO MOTOROLA MOD. DEP 4	0	20/07/2021	2.303,59	2.303,59	20	20/07/2021	31/05/2023	1035	38,39	882,97	0,00	12301015	12302014
4284	7248	RADIO MOTOROLA MOD. DEP 4	0	20/07/2021	2.303,59	2.303,59	20	20/07/2021	31/05/2023	1035	38,39	882,97	0,00	12301015	12302014
4285	7249	RADIO MOTOROLA MOD. DEP 4	0	20/07/2021	2.303,59	2.303,59	20	20/07/2021	31/05/2023	1035	38,39	882,97	0,00	12301015	12302014
4286	7250	RADIO MOTOROLA MOD. DEP 4	0	20/07/2021	2.303,59	2.303,59	20	20/07/2021	31/05/2023	1035	38,39	882,97	0,00	12301015	12302014
4287	7251	RADIO MOTOROLA MOD. DEP 4	0	20/07/2021	2.303,59	2.303,59	20	20/07/2021	31/05/2023	1035	38,39	882,97	0,00	12301015	12302014
4288	7252	RADIO MOTOROLA MOD. DEP 4	21	20/07/2021	2.303,62	2.303,62	20	20/07/2021	31/05/2023	1035	38,39	882,97	0,00	12301015	12302014
4371	7301	RADIO MOTOROLA MOD. DEP 4	40	26/01/2022	0,01	0,01	20	26/01/2022	31/05/2023	1035	0,00	0,01	0,00	12301015	12302014
4393	7331	RADIO HYTERA BDS06 VHF 48	8	20/06/2022	1.588,12	1.588,12	20	20/06/2022	31/05/2023	3003	26,47	317,64	0,00	12301015	12302014
4396	7324	RADIO HYTERA BDS06 VHF 48	25	20/06/2022	1.588,12	1.588,12	20	20/06/2022	31/05/2023	3033	26,47	317,64	0,00	12301015	12302014
4400	7328	RADIO HYTERA BDS06 VHF 48	0	20/06/2022	1.588,12	1.588,12	20	20/06/2022	31/05/2023	3012	26,47	317,64	0,00	12301015	12302014
4401	7323	RADIO HYTERA BDS06 VHF 48	9	20/06/2022	1.588,12	1.588,12	20	20/06/2022	31/05/2023	3030	26,47	317,64	0,00	12301015	12302014
4402	7330	RADIO HYTERA BDS06 VHF 48	57	20/06/2022	1.588,12	1.588,12	20	20/06/2022	31/05/2023	3048	26,47	317,64	0,00	12301015	12302014
4404	7337	RADIO HYTERA BDS06 VHF 48	40	23/06/2022	0,01	0,01	20	23/06/2022	31/05/2023	3007	0,00	0,00	0,00	12301015	12302014
4405	7338	RADIO HYTERA BDS06 VHF 48	40	29/06/2022	0,01	0,01	20	29/06/2022	31/05/2023	3007	0,00	0,00	0,00	12301015	12302014
4419	7352	RADIO TRANSECTOR VHF 16	0	11/08/2022	0,01	0,01	20	11/08/2022	31/05/2023	3023	0,00	0,00	0,00	12301015	12302014
4430	7400	RADIO HYTERA BDS06 VHF 48	0	01/04/2023	0,01	0,01	20	01/04/2023	31/05/2023	3014	0,00	0,00	0,00	12301015	12302014
Total Parcial de Registros Impressos.:		68			126.959,40						1.585,72	55.703,73	0		

Acumulado	NºBens	Valor Até 95	NºBens	Valor Após 95	NºBens	Valor Reavaliação	NºBens	Valor Total
Val. Original:	0,00	49	95.144,48	19	31.814,92	68	126.959,40	
Depreciado:	0,00		55.703,73		0,00		55.703,73	

Grupo: 4	Sub-Grupo: Imobilização em Andamento - Indústria													251	
2023	8510	ESTEIRA TRANSPORTADORA ES	21	15/09/2020	0,01	0,01	0	01/01/2021	31/05/2023	3016	0,00	0,00	0,00	12301019	
Total Parcial de Registros Impressos.:		1			0,01						0,00	0,00	0		

Acumulado	NºBens	Valor Até 95	NºBens	Valor Após 95	NºBens	Valor Reavaliação	NºBens	Valor Total
Val. Original:	0,00	1	0,01	0,00	0,00	1	0,01	
Depreciado:	0,00		0,00		0,00		0,00	

TOTAL GERAL DE REGISTROS IMPRESSOS.: 3053 249.935.333,20 156.857,92 11.971.692,48 843,83

LUIZ CARLOS
TICIANEL:1112505512
0

Assinado de forma digital por LUIZ CARLOS TICIANEL:1112505512
Dados: 2023.12.05 14:27:22 -04'00'

GRUPO LIBRA BIOENERGIA

GRUPO LIBRA BIOENERGIA

Fluxo de caixa projetado assinado



Este documento foi gerado pelo usuário 154.***.***-31 em 12/03/2024 19:30:59

Número do documento: 23121314583105200000132533460

<https://pje.tjmt.jus.br:443/pje/Processo/ConsultaDocumento/listView.seam?x=23121314583105200000132533460>

Assinado eletronicamente por: LORENA LARRANHAGAS MAMEDES DE ARRUDA - 13/12/2023 14:58:41

GRUPO LIBRA

FLUXO DE CAIXA PROJETADO - PARA 24 MESES
 DEZEMBRO/23 A NOVEMBRO/25 - EM MILHARES DE REAIS

HISTÓRICO	1	2	3	4	5	6	7	8	9	10	11	12	13	14	15	16	17	18	19	20	21	22	23	24	TOTAL
	dez/23	jan/24	fev/24	mar/24	abr/24	mai/24	jun/24	jul/24	ago/24	set/24	out/24	nov/24	dez/24	jan/25	fev/25	mar/25	abr/25	mai/25	jun/25	jul/25	ago/25	set/25	out/25	nov/25	
SALDO INICIAL		(532.684)	(530.645)	(528.606)	(526.567)	(524.527)	(522.488)	(520.449)	(518.410)	(516.370)	(514.331)	(512.292)	(510.253)	(508.213)	(506.174)	(504.135)	(502.096)	(500.056)	(498.017)	(495.978)	(493.938)	(491.899)	(489.860)	(487.821)	
RECEITAS	20.393	20.393	20.393	20.393	20.393	20.393	20.393	20.393	20.393	20.393	20.393	20.393	20.393	20.393	20.393	20.393	20.393	20.393	20.393	20.393	20.393	20.393	20.393	20.393	489.422
RECEITAS DE VENDAS	20.393	20.393	20.393	20.393	20.393	20.393	20.393	20.393	20.393	20.393	20.393	20.393	20.393	20.393	20.393	20.393	20.393	20.393	20.393	20.393	20.393	20.393	20.393	20.393	489.422
DESPESAS	(18.353)	(18.353)	(18.353)	(18.353)	(18.353)	(18.353)	(18.353)	(18.353)	(18.353)	(18.353)	(18.353)	(18.353)	(18.353)	(18.353)	(18.353)	(18.353)	(18.353)	(18.353)	(18.353)	(18.353)	(18.353)	(18.353)	(18.353)	(18.353)	(440.480)
DESPESAS OPERACIONAIS	(18.353)	(18.353)	(18.353)	(18.353)	(18.353)	(18.353)	(18.353)	(18.353)	(18.353)	(18.353)	(18.353)	(18.353)	(18.353)	(18.353)	(18.353)	(18.353)	(18.353)	(18.353)	(18.353)	(18.353)	(18.353)	(18.353)	(18.353)	(18.353)	(440.480)
GERAÇÃO DE CAIXA	2.039	2.039	2.039	2.039	2.039	2.039	2.039	2.039	2.039	2.039	2.039	2.039	2.039	2.039	2.039	2.039	2.039	2.039	2.039	2.039	2.039	2.039	2.039	2.039	48.942
PAGAMENTO DIVIDA	(534.724)																								(534.724)
SALDO FINAL	(532.684)	(530.645)	(528.606)	(526.567)	(524.527)	(522.488)	(520.449)	(518.410)	(516.370)	(514.331)	(512.292)	(510.253)	(508.213)	(506.174)	(504.135)	(502.096)	(500.056)	(498.017)	(495.978)	(493.938)	(491.899)	(489.860)	(487.821)	(485.781)	(485.781)

LUIZ CARLOS
 TICIANEL:111250551
 20
 Assinado de forma digital por LUIZ
 CARLOS TICIANEL:11125055120
 Dados: 2023.11.29 13:31:39 -04'00'
LUIZ CARLOS TICIANEL
 CPF: 111.250.551-20
PRESIDENTE

Assinado de forma digital por
 ROGERIO JOSE VALADAO DE
 OLIVEIRA:94326193115
 Dados: 2023.12.04 11:28:17 -04'00'

Rogério José Valadão de Oliveira
 Contador - CRC MT 16726/O-9





Superior Tribunal de Justiça

O **SUPERIOR TRIBUNAL DE JUSTIÇA**, com base nos seus registros processuais eletrônicos, acessados no dia e hora abaixo referidos

CERTIFICA

que, sobre o(a) RECURSO ESPECIAL nº 1754505/MT, do(a) qual é Relator o Excelentíssimo Senhor Ministro LUIS FELIPE SALOMÃO e no qual figuram, como RECORRENTE, BANCO SISTEMA S.A, advogados(as) RAFAEL BARUD CASQUEIRA PIMENTA (RJ142307), EVANDRO CESAR ALEXANDRE DOS SANTOS E OUTRO(S) (MT013431B) e, como RECORRIDO, AGRO INDUSTRIAL RIO PORTELA LTDA - ME, advogados(as) RAQUEL CORREA BEZERRA (MT0086700) e, como RECORRIDO, DESTILARIA DE ÁLCOOL LIBRA LTDA, advogados(as) EUCLIDES RIBEIRO S JUNIOR (MT005222), EDUARDO HENRIQUE VIEIRA BARROS (MT007680), RAQUEL CORREA BEZERRA (MT0086700), constam as seguintes fases: em 23 de julho de 2018, RECEBIDOS OS AUTOS ELETRONICAMENTE NO(A) SUPERIOR TRIBUNAL DE JUSTIÇA DO TJMT - TRIBUNAL DE JUSTIÇA DO ESTADO DO MATO GROSSO; em 02 de agosto de 2018, DISTRIBUÍDO POR DEPENDÊNCIA AO MINISTRO LUIS FELIPE SALOMÃO - QUARTA TURMA. PROCESSO PREVENTO: RESP 1515575 (2015/0022190-7); em 02 de agosto de 2018, CONCLUSOS PARA DECISÃO AO(À) MINISTRO(A) LUIS FELIPE SALOMÃO (RELATOR) - PELA SJD; em 28 de outubro de 2019, PROTOCOLIZADA PETIÇÃO 713118/2019 (PET - PETIÇÃO) EM 28/10/2019; em 28 de outubro de 2019, PROTOCOLIZADA PETIÇÃO 713148/2019 (PET - PETIÇÃO) EM 28/10/2019; em 28 de outubro de 2019, ATO ORDINATÓRIO PRATICADO (PETIÇÃO 713118/2019 (PETIÇÃO) RECEBIDA NA COORDENADORIA DE PROCESSAMENTO DE FEITOS DE DIREITO PRIVADO); em 28 de outubro de 2019, ATO ORDINATÓRIO PRATICADO (PETIÇÃO 713148/2019 (PETIÇÃO) RECEBIDA NA COORDENADORIA DE PROCESSAMENTO DE FEITOS DE DIREITO PRIVADO); em 28 de outubro de 2019, RECEBIDOS OS AUTOS NO(A) COORDENADORIA DE PROCESSAMENTO DE FEITOS DE DIREITO PRIVADO; em 05 de novembro de 2019, JUNTADA DE PETIÇÃO DE Nº 713118/2019; em 05 de novembro de 2019, JUNTADA DE PETIÇÃO DE Nº 713148/2019; em 25 de novembro de 2019, JUNTADA DE CERTIDÃO : JUNTO AOS PRESENTES AUTOS CERTIDÃO DE INTEIRO TEOR N. 148/2019-CPPR.; em 25 de novembro de 2019, CONCLUSOS PARA JULGAMENTO AO(À) MINISTRO(A) LUIS FELIPE SALOMÃO (RELATOR); em 30 de abril de 2021, NÃO CONHECIDO O RECURSO DE BANCO SISTEMA S.A; em 30 de abril de 2021, ATO ORDINATÓRIO PRATICADO - DOCUMENTO ENCAMINHADO À PUBLICAÇÃO - PUBLICAÇÃO PREVISTA PARA 04/05/2021; em 03 de maio de 2021, DISPONIBILIZADO NO DJ ELETRÔNICO - DESPACHO / DECISÃO; em 04

Certidão de número 3298849, de código de segurança 8CC4.A9CC.02EC.73, gerada em 09/12/2023 13:32:12.

Página 1 de 5





Superior Tribunal de Justiça

de maio de 2021, PUBLICADO DESPACHO / DECISÃO EM 04/05/2021; em 04 de maio de 2021, DISPONIBILIZADA INTIMAÇÃO ELETRÔNICA (DECISÕES E VISTAS) AO(À) MINISTÉRIO PÚBLICO FEDERAL; em 04 de maio de 2021, PROTOCOLIZADA PETIÇÃO 418273/2021 (CIEMPF - CIÊNCIA PELO MPF) EM 04/05/2021; em 04 de maio de 2021, JUNTADA DE PETIÇÃO DE CIÊNCIA PELO MPF Nº 418273/2021; em 14 de maio de 2021, MINISTÉRIO PÚBLICO FEDERAL INTIMADO ELETRONICAMENTE DA(O) DESPACHO / DECISÃO EM 14/05/2021; em 24 de maio de 2021, PROTOCOLIZADA PETIÇÃO 485609/2021 (AGINT - AGRAVO INTERNO) EM 24/05/2021; em 24 de maio de 2021, JUNTADA DE PETIÇÃO DE AGRAVO INTERNO Nº 485609/2021; em 25 de maio de 2021, JUNTADA DE CERTIDÃO : CERTIFICO QUE NÃO FOI LOCALIZADO NOS PRESENTES AUTOS PROCURAÇÃO E/OU SUBSTABELECIMENTO OUTORGANDO PODERES À ADVOGADA RAQUEL CORRÊA BEZERRA, OAB/MT 0086700, SIGNATÁRIA DA PETIÇÃO Nº 00485609/2021, CUJO NOME FOI INCLUÍDO NA AUTUAÇÃO SOMENTE PARA FINS DE INTIMAÇÃO.; em 25 de maio de 2021, ATO ORDINATÓRIO PRATICADO (VISTA AO(S) AGRAVANTE(S) PELO PRAZO LEGAL 5 DIAS PARA REGULARIZAR A REPRESENTAÇÃO PROCESSUAL NOS TERMOS DA CERTIDÃO RETRO. PUBLICAÇÃO PREVISTA PARA 26/05/2021); em 25 de maio de 2021, ATO ORDINATÓRIO PRATICADO (VISTA AO AGRAVADO PARA IMPUGNAÇÃO DO AGINT - PETIÇÃO Nº 485609/2021. PUBLICAÇÃO PREVISTA PARA 26/05/2021); em 25 de maio de 2021, DISPONIBILIZADO NO DJ ELETRÔNICO - VISTA AO AGRAVADO PARA IMPUGNAÇÃO DO AGINT; em 25 de maio de 2021, DISPONIBILIZADO NO DJ ELETRÔNICO - VISTA DOS AUTOS ÀS PARTES PELO PRAZO LEGAL; em 25 de maio de 2021, PROTOCOLIZADA PETIÇÃO 493533/2021 (AGINT - AGRAVO INTERNO) EM 25/05/2021; em 25 de maio de 2021, JUNTADA DE PETIÇÃO DE AGRAVO INTERNO Nº 493533/2021; em 26 de maio de 2021, PUBLICADO VISTA AO AGRAVADO PARA IMPUGNAÇÃO DO AGINT EM 26/05/2021 PETIÇÃO Nº 485609/2021 -; em 26 de maio de 2021, PUBLICADO VISTA DOS AUTOS ÀS PARTES PELO PRAZO LEGAL EM 26/05/2021; em 26 de maio de 2021, DISPONIBILIZADA INTIMAÇÃO ELETRÔNICA (DECISÕES E VISTAS) AO(À) MINISTÉRIO PÚBLICO FEDERAL; em 26 de maio de 2021, DISPONIBILIZADA INTIMAÇÃO ELETRÔNICA (DECISÕES E VISTAS) AO(À) MINISTÉRIO PÚBLICO FEDERAL; em 26 de maio de 2021, PROTOCOLIZADA PETIÇÃO 496591/2021 (PROC - PROCURAÇÃO/SUBSTABELECIMENTO) EM 26/05/2021; em 26 de maio de 2021, JUNTADA DE PETIÇÃO DE PROCURAÇÃO/SUBSTABELECIMENTO Nº 496591/2021; em 26 de maio de 2021, JUNTADA DE CERTIDÃO : CERTIFICO QUE TERRANO PARTICIPAÇÕES S.A., MENCIONADA NA PETIÇÃO N. 493533/2021, NÃO FIGURA COMO PARTE E/OU INTERESSADO NA AUTUAÇÃO DESTES

Certidão de número 3298849, de código de segurança 8CC4.A9CC.02EC.73, gerada em 09/12/2023 13:32:12.

Página 2 de 5



Este documento foi gerado pelo usuário 154.***.***-31 em 12/03/2024 19:30:59

Número do documento: 23121314584138000000132533463

<https://pje.tjmt.jus.br:443/pje/Processo/ConsultaDocumento/listView.seam?x=23121314584138000000132533463>

Assinado eletronicamente por: LORENA LARRANHAGAS MAMEDES DE ARRUDA - 13/12/2023 14:58:47

Num. 136943621 - Pág. 2



Superior Tribunal de Justiça

AUTOS. CERTIFICO, TAMBÉM, QUE NÃO FOI LOCALIZADO NOS PRESENTES AUTOS PROCURAÇÃO E/OU SUBSTABELECIMENTO OUTORGANDO PODERES AO ADVOGADO EDINALDO SOCORRO DA SILVA, OAB/MT 8.186B, SIGNATÁRIO DA REFERIDA PETIÇÃO, CUJO NOME FOI INCLUÍDO NA AUTUAÇÃO SOMENTE PARA FINS DE INTIMAÇÃO.; em 27 de maio de 2021, ATO ORDINATÓRIO PRATICADO (VISTA AO AGRAVADO PARA IMPUGNAÇÃO DO AGINT - PETIÇÃO Nº 493533/2021. PUBLICAÇÃO PREVISTA PARA 28/05/2021); em 27 de maio de 2021, DISPONIBILIZADO NO DJ ELETRÔNICO - VISTA AO AGRAVADO PARA IMPUGNAÇÃO DO AGINT; em 28 de maio de 2021, PUBLICADO VISTA AO AGRAVADO PARA IMPUGNAÇÃO DO AGINT EM 28/05/2021 PETIÇÃO Nº 493533/2021 -; em 28 de maio de 2021, DISPONIBILIZADA INTIMAÇÃO ELETRÔNICA (DECISÕES E VISTAS) AO(À) MINISTÉRIO PÚBLICO FEDERAL; em 07 de junho de 2021, MINISTÉRIO PÚBLICO FEDERAL INTIMADO ELETRONICAMENTE DA(O) VISTA DOS AUTOS ÀS PARTES PELO PRAZO LEGAL EM 07/06/2021; em 07 de junho de 2021, MINISTÉRIO PÚBLICO FEDERAL INTIMADO ELETRONICAMENTE DA(O) VISTA AO AGRAVADO PARA IMPUGNAÇÃO DO AGINT EM 07/06/2021; em 07 de junho de 2021, MINISTÉRIO PÚBLICO FEDERAL INTIMADO ELETRONICAMENTE DA(O) VISTA AO AGRAVADO PARA IMPUGNAÇÃO DO AGINT EM 07/06/2021; em 18 de junho de 2021, JUNTADA DE CERTIDÃO : CERTIFICO QUE TEVE INÍCIO EM 27/05/2021 E TÉRMINO EM 17/06/2021 O PRAZO PARA BANCO SISTEMA S.A APRESENTAR RESPOSTA À PETIÇÃO N. 485609/2021 (AGRAVO INTERNO), DE FLS. 6219.; em 22 de junho de 2021, JUNTADA DE CERTIDÃO : CERTIFICO QUE TEVE INÍCIO EM 31/05/2021 E TÉRMINO EM 21/06/2021 O PRAZO PARA DESTILARIA DE ÁLCOOL LIBRA LTDA APRESENTAR RESPOSTA À PETIÇÃO N. 493533/2021 (AGRAVO INTERNO), DE FLS. 6227.; em 22 de junho de 2021, JUNTADA DE CERTIDÃO : CERTIFICO QUE TEVE INÍCIO EM 31/05/2021 E TÉRMINO EM 21/06/2021 O PRAZO PARA AGRO INDUSTRIAL RIO PORTELA LTDA - ME APRESENTAR RESPOSTA À PETIÇÃO N. 493533/2021 (AGRAVO INTERNO), DE FLS. 6227.; em 22 de junho de 2021, CONCLUSOS PARA DECISÃO AO(À) MINISTRO(A) LUIS FELIPE SALOMÃO (RELATOR); em 13 de fevereiro de 2022, PROFERIDO DESPACHO DE MERO EXPEDIENTE DETERMINANDO A MANIFESTAÇÃO - PETIÇÃO Nº 2021/00493533 - AGINT NO RESP 1754505; em 13 de fevereiro de 2022, ATO ORDINATÓRIO PRATICADO - DOCUMENTO ENCAMINHADO À PUBLICAÇÃO - PETIÇÃO Nº 2021/0493533 - AGINT NO RESP 1754505 - PUBLICAÇÃO PREVISTA PARA 15/02/2022; em 14 de fevereiro de 2022, DISPONIBILIZADO NO DJ ELETRÔNICO - DESPACHO / DECISÃO; em 15 de fevereiro de 2022, PUBLICADO DESPACHO / DECISÃO EM 15/02/2022 PETIÇÃO Nº 493533/2021 - AGINT; em 15 de fevereiro de 2022, DISPONIBILIZADA

Certidão de número 3298849, de código de segurança 8CC4.A9CC.02EC.73, gerada em 09/12/2023 13:32:12.

Página 3 de 5





Superior Tribunal de Justiça

INTIMAÇÃO ELETRÔNICA (DECISÕES E VISTAS) AO(À) MINISTÉRIO PÚBLICO FEDERAL; em 23 de fevereiro de 2022, JUNTADA DE CERTIDÃO : CERTIFICO QUE TEVE INÍCIO EM 16/02/2022 E TÉRMINO EM 22/02/2022 O PRAZO PARA DESTILARIA DE ÁLCOOL LIBRA LTDA SE MANIFESTAR EM RELAÇÃO AO DESPACHO/DECISÃO, DE FLS. 6255.; em 23 de fevereiro de 2022, JUNTADA DE CERTIDÃO : CERTIFICO QUE TEVE INÍCIO EM 16/02/2022 E TÉRMINO EM 22/02/2022 O PRAZO PARA AGRO INDUSTRIAL RIO PORTELA LTDA - ME SE MANIFESTAR EM RELAÇÃO AO DESPACHO/DECISÃO, DE FLS. 6255.; em 23 de fevereiro de 2022, CONCLUSOS PARA DECISÃO AO(À) MINISTRO(A) LUIS FELIPE SALOMÃO (RELATOR); em 24 de fevereiro de 2022, PROTOCOLIZADA PETIÇÃO 115474/2022 (PET - PETIÇÃO) EM 24/02/2022; em 24 de fevereiro de 2022, JUNTADA DE PETIÇÃO DE PETIÇÃO Nº 115474/2022; em 25 de fevereiro de 2022, MINISTÉRIO PÚBLICO FEDERAL INTIMADO ELETRONICAMENTE DA(O) DESPACHO / DECISÃO EM 25/02/2022; em 03 de junho de 2022, INCLUÍDO EM PAUTA PARA 14/06/2022 00:00:00 PELA QUARTA TURMA (SESSÃO VIRTUAL) - PETIÇÃO Nº 00485609/2021 - AGINT NO RESP 1754505/MT; em 03 de junho de 2022, INCLUÍDO EM PAUTA PARA 14/06/2022 00:00:00 PELA QUARTA TURMA (SESSÃO VIRTUAL) - PETIÇÃO Nº 00493533/2021 - AGINT NO RESP 1754505/MT; em 03 de junho de 2022, DISPONIBILIZADO NO DJ ELETRÔNICO - PAUTA DE JULGAMENTOS; em 03 de junho de 2022, DISPONIBILIZADO NO DJ ELETRÔNICO - PAUTA DE JULGAMENTOS; em 06 de junho de 2022, PUBLICADO PAUTA DE JULGAMENTOS EM 06/06/2022; em 06 de junho de 2022, PUBLICADO PAUTA DE JULGAMENTOS EM 06/06/2022; em 08 de junho de 2022, MANDADO DEVOLVIDO ENTREGUE AO DESTINATÁRIO MINISTÉRIO PÚBLICO FEDERAL (MANDADO Nº 000124-2022-AJC-4T); em 08 de junho de 2022, ARQUIVAMENTO DE DOCUMENTO MANDADO DE INTIMAÇÃO DAS PUBLICAÇÕES Nº 000124-2022-AJC-4T (PAUTA) COM CIENTE EM 07/06/2022; em 08 de junho de 2022, MANDADO DEVOLVIDO ENTREGUE AO DESTINATÁRIO MINISTÉRIO PÚBLICO FEDERAL (MANDADO Nº 000124-2022-AJC-4T); em 08 de junho de 2022, ARQUIVAMENTO DE DOCUMENTO MANDADO DE INTIMAÇÃO DAS PUBLICAÇÕES Nº 000124-2022-AJC-4T (PAUTA) COM CIENTE EM 07/06/2022; em 20 de junho de 2022, CONHECIDO O RECURSO DE TERRANO PARTICIPACOES S.A E NÃO-PROVIDO , POR UNANIMIDADE, PELA QUARTA TURMA - PETIÇÃO Nº 00493533/2021 - AGINT NO RESP 1754505/MT; em 20 de junho de 2022, NÃO CONHECIDO O RECURSO DE AGRO INDUSTRIAL RIO PORTELA LTDA - ME E DESTILARIA DE ÁLCOOL LIBRA LTDA , POR UNANIMIDADE, PELA QUARTA TURMA - PETIÇÃO Nº 00485609/2021 - AGINT NO RESP 1754505/MT; em 23 de junho de 2022, ATO ORDINATÓRIO PRATICADO - ACÓRDÃO ENCAMINHADO À PUBLICAÇÃO - PETIÇÃO Nº

Certidão de número 3298849, de código de segurança 8CC4.A9CC.02EC.73, gerada em 09/12/2023 13:32:12.

Página 4 de 5





Superior Tribunal de Justiça

2021/0493533 - AGINT NO RESP 1754505 - PUBLICAÇÃO PREVISTA PARA 24/06/2022; em 23 de junho de 2022, ATO ORDINATÓRIO PRATICADO - ACÓRDÃO ENCAMINHADO À PUBLICAÇÃO - PETIÇÃO Nº 2021/0485609 - AGINT NO RESP 1754505 - PUBLICAÇÃO PREVISTA PARA 24/06/2022; em 23 de junho de 2022, DISPONIBILIZADO NO DJ ELETRÔNICO - EMENTA / ACORDÃO; em 23 de junho de 2022, DISPONIBILIZADO NO DJ ELETRÔNICO - EMENTA / ACORDÃO; em 24 de junho de 2022, PUBLICADO EMENTA / ACORDÃO EM 24/06/2022 PETIÇÃO Nº 485609/2021 - AGINT; em 24 de junho de 2022, PUBLICADO EMENTA / ACORDÃO EM 24/06/2022 PETIÇÃO Nº 493533/2021 - AGINT; em 24 de junho de 2022, DISPONIBILIZADA INTIMAÇÃO ELETRÔNICA (ACÓRDÃOS) AO(À) MINISTÉRIO PÚBLICO FEDERAL; em 24 de junho de 2022, DISPONIBILIZADA INTIMAÇÃO ELETRÔNICA (ACÓRDÃOS) AO(À) MINISTÉRIO PÚBLICO FEDERAL; em 24 de junho de 2022, PROTOCOLIZADA PETIÇÃO 546435/2022 (CIEMPF - CIÊNCIA PELO MPF) EM 24/06/2022; em 24 de junho de 2022, JUNTADA DE PETIÇÃO DE CIÊNCIA PELO MPF Nº 546435/2022; em 01 de agosto de 2022, MINISTÉRIO PÚBLICO FEDERAL INTIMADO ELETRONICAMENTE DA(O) EMENTA / ACORDÃO EM 01/08/2022; em 01 de agosto de 2022, MINISTÉRIO PÚBLICO FEDERAL INTIMADO ELETRONICAMENTE DA(O) EMENTA / ACORDÃO EM 01/08/2022; em 17 de agosto de 2022, TRANSITADO EM JULGADO EM 16/08/2022; em 17 de agosto de 2022, BAIXA DEFINITIVA PARA TRIBUNAL DE JUSTIÇA DO ESTADO DO MATO GROSSO. Certifica, por fim, que o assunto tratado no mencionado processo é: DIREITO CIVIL, Empresas, Recuperação judicial e Falência.

Certidão gerada via internet com validade de noventa dias corridos.

Esta certidão pode ser validada no site do STJ com os seguintes dados:

Número da Certidão: **3298849**

Código de Segurança: **8CC4.A9CC.02EC.73**

Data de geração: **09 de dezembro de 2023, às 13:32:12**

Certidão de número 3298849, de código de segurança 8CC4.A9CC.02EC.73, gerada em 09/12/2023 13:32:12.

Página 5 de 5





Número: **0001657-80.2009.8.11.0033**

Classe: **RECUPERAÇÃO JUDICIAL**

Órgão julgador: **1ª VARA DE SÃO JOSÉ DO RIO CLARO**

Última distribuição : **25/05/2009**

Valor da causa: **R\$ 1.000.000,00**

Assuntos: **Administração judicial**

Nível de Sigilo: **0 (Público)**

Justiça gratuita? **NÃO**

Pedido de liminar ou antecipação de tutela? **NÃO**

Partes	Advogados
BANCO SISTEMA S.A. (REPRESENTANTE)	EVANDRO CESAR ALEXANDRE DOS SANTOS (ADVOGADO(A)) RAFAEL BARUD CASQUEIRA PIMENTA (ADVOGADO(A))
TOLEDO DO BRASIL INDUSTRIA DE BALANCAS LTDA (REPRESENTANTE)	MARCEL ALEXANDRE LOPES (ADVOGADO(A)) DEBORA LAURA PENHA ALMEIDA (ADVOGADO(A))
MARIJE TRANSPORTES LTDA (REPRESENTANTE)	MARCEL ALEXANDRE LOPES (ADVOGADO(A)) DEBORA LAURA PENHA ALMEIDA (ADVOGADO(A))
DWYLER EQUIPAMENTOS INDUSTRIAIS, IMPORTACAO E EXPORTACAO EIRELI (REPRESENTANTE)	MARCEL ALEXANDRE LOPES (ADVOGADO(A)) DEBORA LAURA PENHA ALMEIDA (ADVOGADO(A))
COOPERATIVA DOS CAFEICULTORES DA REGIAO DE MARILIA (REPRESENTANTE)	MARCELA THOMAZINI COELHO MARTINS (ADVOGADO(A)) MARCEL ALEXANDRE LOPES (ADVOGADO(A)) DEBORA LAURA PENHA ALMEIDA (ADVOGADO(A))
PIRAN- SOCIEDADE DE FOMENTO MERCANTIL LTDA (REPRESENTANTE)	



	MARCEL ALEXANDRE LOPES (ADVOGADO(A)) DEBORA LAURA PENHA ALMEIDA (ADVOGADO(A))
AGRO INDUSTRIAL RIO PORTELA LTDA - ME (REPRESENTANTE)	
	MARCEL ALEXANDRE LOPES (ADVOGADO(A)) DEBORA LAURA PENHA ALMEIDA (ADVOGADO(A))
MERCALL PARTICIPACOES E INVESTIMENTOS LTDA (REPRESENTANTE)	
	MARCEL ALEXANDRE LOPES (ADVOGADO(A)) DEBORA LAURA PENHA ALMEIDA (ADVOGADO(A))
DESTILARIA DE ALCOOL LIBRA LTDA (REPRESENTANTE)	
	MARCEL ALEXANDRE LOPES (ADVOGADO(A)) DEBORA LAURA PENHA ALMEIDA (ADVOGADO(A))
BTG PACTUAL CORRETORA DE TITULOS E VALORES MOBILIARIOS S.A. (REPRESENTANTE)	
	MARCEL ALEXANDRE LOPES (ADVOGADO(A)) DEBORA LAURA PENHA ALMEIDA (ADVOGADO(A))
IRMAOS DOMINGOS LTDA (REPRESENTANTE)	
	MARCEL ALEXANDRE LOPES (ADVOGADO(A)) DEBORA LAURA PENHA ALMEIDA (ADVOGADO(A))

Outros participantes	
SERGIO DRESSLER BUSS (ADMINISTRADOR(A) JUDICIAL)	
	SERGIO DRESSLER BUSS (ADVOGADO(A))
SANTA LUZIA EMPREENDIMENTOS IMOBILIÁRIOS S. A. - EM LIQUIDAÇÃO (TERCEIRO INTERESSADO)	
BANCO DO BRASIL S.A. (TERCEIRO INTERESSADO)	
BANCO SAFRA S.A. (TERCEIRO INTERESSADO)	
CAIXA ECONÔMICA FEDERAL (TERCEIRO INTERESSADO)	

Documentos				
Id.	Data da Assinatura	Movimento	Documento	Tipo
95715982	21/09/2022 15:26	Sem movimento	Certidao Transito em Julgado	Certidão do Trânsito em Julgado



Certifico que a r. decisão transitou em julgado em: 16/08/2022.



Este documento foi gerado pelo usuário 050.***.***-33 em 02/02/2023 19:59:59
Número do documento: 2202181452260000000092533263
<https://pje.tjmt.jus.br:443/pje/Processo/ConsultaDocumento/listView.seam?x=2202181452260000000092533263>
Assinado eletronicamente por: MORENA ALEXANDRE DOS ANJOS MENEZES DE ARRUDA 2613/12/2023 14:58:47



Número: **0001657-80.2009.8.11.0033**

Classe: **RECUPERAÇÃO JUDICIAL**

Órgão julgador: **1ª VARA DE SÃO JOSÉ DO RIO CLARO**

Última distribuição : **25/05/2009**

Valor da causa: **R\$ 1.000.000,00**

Assuntos: **Administração judicial**

Nível de Sigilo: **0 (Público)**

Justiça gratuita? **NÃO**

Pedido de liminar ou antecipação de tutela? **NÃO**

Partes	Advogados
BANCO SISTEMA S.A. (REPRESENTANTE)	EVANDRO CESAR ALEXANDRE DOS SANTOS (ADVOGADO(A)) RAFAEL BARUD CASQUEIRA PIMENTA (ADVOGADO(A))
TOLEDO DO BRASIL INDUSTRIA DE BALANCAS LTDA (REPRESENTANTE)	MARCEL ALEXANDRE LOPES (ADVOGADO(A)) DEBORA LAURA PENHA ALMEIDA (ADVOGADO(A))
MARIJE TRANSPORTES LTDA (REPRESENTANTE)	MARCEL ALEXANDRE LOPES (ADVOGADO(A)) DEBORA LAURA PENHA ALMEIDA (ADVOGADO(A))
DWYLER EQUIPAMENTOS INDUSTRIAIS, IMPORTACAO E EXPORTACAO EIRELI (REPRESENTANTE)	MARCEL ALEXANDRE LOPES (ADVOGADO(A)) DEBORA LAURA PENHA ALMEIDA (ADVOGADO(A))
COOPERATIVA DOS CAFEICULTORES DA REGIAO DE MARILIA (REPRESENTANTE)	MARCELA THOMAZINI COELHO MARTINS (ADVOGADO(A)) MARCEL ALEXANDRE LOPES (ADVOGADO(A)) DEBORA LAURA PENHA ALMEIDA (ADVOGADO(A))
PIRAN- SOCIEDADE DE FOMENTO MERCANTIL LTDA (REPRESENTANTE)	



	MARCEL ALEXANDRE LOPES (ADVOGADO(A)) DEBORA LAURA PENHA ALMEIDA (ADVOGADO(A))
AGRO INDUSTRIAL RIO PORTELA LTDA - ME (REPRESENTANTE)	
	MARCEL ALEXANDRE LOPES (ADVOGADO(A)) DEBORA LAURA PENHA ALMEIDA (ADVOGADO(A))
MERCALL PARTICIPACOES E INVESTIMENTOS LTDA (REPRESENTANTE)	
	MARCEL ALEXANDRE LOPES (ADVOGADO(A)) DEBORA LAURA PENHA ALMEIDA (ADVOGADO(A))
DESTILARIA DE ALCOOL LIBRA LTDA (REPRESENTANTE)	
	MARCEL ALEXANDRE LOPES (ADVOGADO(A)) DEBORA LAURA PENHA ALMEIDA (ADVOGADO(A))
BTG PACTUAL CORRETORA DE TITULOS E VALORES MOBILIARIOS S.A. (REPRESENTANTE)	
	MARCEL ALEXANDRE LOPES (ADVOGADO(A)) DEBORA LAURA PENHA ALMEIDA (ADVOGADO(A))
IRMAOS DOMINGOS LTDA (REPRESENTANTE)	
	MARCEL ALEXANDRE LOPES (ADVOGADO(A)) DEBORA LAURA PENHA ALMEIDA (ADVOGADO(A))

Outros participantes	
SERGIO DRESSLER BUSS (ADMINISTRADOR(A) JUDICIAL)	
	SERGIO DRESSLER BUSS (ADVOGADO(A))
SANTA LUZIA EMPREENDIMENTOS IMOBILIÁRIOS S. A. - EM LIQUIDAÇÃO (TERCEIRO INTERESSADO)	
BANCO DO BRASIL S.A. (TERCEIRO INTERESSADO)	
BANCO SAFRA S.A. (TERCEIRO INTERESSADO)	
CAIXA ECONÔMICA FEDERAL (TERCEIRO INTERESSADO)	

Documentos				
Id.	Data da Assinatura	Movimento	Documento	Tipo
113199619	29/03/2023 10:55	Publicado Decisão em 31/03/2023. Disponibilizado no DJ Eletrônico em 30/03/2023 Expedição de Outros documentos Decisão interlocutória	Decisão	Decisão





ESTADO DE MATO GROSSO
PODER JUDICIÁRIO
1ª VARA DE SÃO JOSÉ DO RIO CLARO

DECISÃO

Processo: 0001657-80.2009.8.11.0033.

REPRESENTANTE: BANCO SISTEMA S.A, BANCO SISTEMA S.A

REPRESENTANTE: IRMAOS DOMINGOS LTDA, BTG PACTUAL CORRETORA DE TITULOS E VALORES MOBILIARIOS S.A., DESTILARIA DE ALCOOL LIBRA LTDA, MERCALL PARTICIPACOES E INVESTIMENTOS LTDA, AGRO INDUSTRIAL RIO PORTELA LTDA - ME, PIRAN- SOCIEDADE DE FOMENTO MERCANTIL LTDA, COOPERATIVA DOS CAFEICULTORES DA REGIAO DE MARILIA, DWYLER EQUIPAMENTOS INDUSTRIAIS, IMPORTACAO E EXPORTACAO EIRELI, MARIJE TRANSPORTES LTDA, TOLEDO DO BRASIL INDUSTRIA DE BALANCAS LTDA

Vistos etc.

1. Estes autos vieram a mim conclusos em virtude da designação da magistrada titular da Primeira Vara para jurisdicionar a Segunda Vara Cível da Comarca de Tangará da Serra/MT, legitimando-se, destarte, a deliberação por parte deste magistrado, substituto imediato.

2. Trata-se de AÇÃO DE RECUPERAÇÃO JUDICIAL das empresas **DESTILARIA DE ALCOOL LIBRA LTDA** e **AGRO INDUSTRIAL RIO PORTELA LTDA**.

O processamento do pedido de recuperação judicial foi recepcionado em 28/05/2009, conforme decisão Id. 95715905 - Pág. 147/157.

O plano de recuperação judicial foi aprovado e, em 11/11/2009, foi concedida a recuperação judicial às empresas Requerentes, conforme decisão Id. 95715930 - Pág. 108/110.



Em 19 de abril de 2012, foi decretado o encerramento da recuperação judicial, com fulcro no art. 63 de Lei n.º 11.101/05, sentença Id. 95715939 - Pág. 175/178.

Referida sentença foi objeto de sucessivos recursos.

Apelação desprovida, mantidos integralmente os termos da sentença (conforme acórdão Id. 95715942 - Pág. 231). O acórdão foi objeto de embargos de declaração, que também foram desprovidos (Id. 95715942 - Pág. 286).

Recurso especial não conhecido (Id. 95715981 - Pag. 1/03), cujo acórdão transitou em julgado em 16/08/2022 (Id. 95715981 - Pág. 19)

É o resumo do necessário. Fundamento e decido.

3. Conforme se extrai do relatório acima (item 2), as empresas **DESTILARIA DE ALCOOL LIBRA LTDA** e **AGRO INDUSTRIAL RIO PORTELA LTDA** não mais se encontram em recuperação judicial, eis que transitado em julgado a sentença que declarou o encerramento da recuperação, Id. 95715939 - Pág. 175/17, que foi mantida em todos seus termos.

Deste modo, as ações ajuizadas posteriormente ao encerramento da recuperação judicial (cobrança, falência, declaratória e quaisquer outras relacionadas às obrigações da devedora) seguirão as regras normais de competência, uma vez que, com o encerramento, que se deu em 17/08/2022, não mais subsiste o juízo universal.

Nesse sentido é o entendimento do STJ:

AGRAVO INTERNO NO RECURSO ESPECIAL. CUMPRIMENTO DE SENTENÇA. RECUPERAÇÃO JUDICIAL. ATOS EXPROPRIATÓRIOS. COMPETÊNCIA DO JUÍZO DA RECUPERAÇÃO JUDICIAL. TRÂNSITO EM



JULGADO DA SENTENÇA DE ENCERRAMENTO DA RECUPERAÇÃO JUDICIAL. AGRAVO INTERNO PROVIDO.

1. "Segundo orientação jurisprudencial firmada por esta Corte Superior de Justiça, enquanto não transitada em julgado a decisão que encerra a recuperação judicial, subsiste a competência do juízo da recuperação judicial para a administração do patrimônio da empresa recuperanda" (AgInt no REsp 1.668.877/DF, Rel. Ministro MARCO BUZZI, QUARTA TURMA, julgado em 12/03/2019, DJe de 15/03/2019).

2. Agravo interno provido para dar parcial provimento ao recurso especial, determinando o retorno dos autos ao Tribunal de origem.

(AgInt no REsp n. 1.879.502/DF, relator Ministro Raul Araújo, Quarta Turma, julgado em 8/3/2021, DJe de 26/3/2021.)

No mesmo sentido vem decidindo o TJSP:

APELAÇÃO. RECUPERAÇÃO JUDICIAL. Sentença de encerramento. Decisão mantida. Transcurso do biênio de fiscalização sem a demonstração de inadimplemento do plano. Art. 63 da LRF. Eventual descumprimento posterior dá ensejo à execução específica do plano ou pedido de falência. Art. 62 da LRF. RECURSO DESPROVIDO. (Apelação Cível nº 0010097-35.2012.8.26.0068, Rel. Des. Azuma Nishi, j. em 30/08/2022)

Apelação. Recuperação judicial. Sentença que decretou o encerramento da recuperação judicial de Arge Ltda. Requerimento de convalidação em falência fundado em suposto descumprimento do plano de recuperação judicial Conjunto probatório que revela o devido cumprimento das obrigações assumidas pela recuperanda no plano, dentro do biênio de supervisão judicial, contado este a partir do encerramento do prazo de carência (Enunciado nº II do Grupo de Câmaras Reservadas de Direito Empresarial) Encerramento corretamente decretado (Lei nº 11.101/2005, arts. 61 e 63) Eventual descumprimento posterior ao prazo de supervisão judicial que deve ser resolvido mediante execução individual ou novo pedido de falência (Lei nº 11.101/2005, art. 62) Sentença mantida Recurso desprovido (Apelação Cível nº 4000115-91.2013.8.26.0132, Rel. Des. Maurício Pessoa, j. em 13/04/2021)



Assim, encerrada a recuperação judicial, eventuais créditos inadimplidos deverão ser objeto de processo autônomo (execução específica), que independerá o crivo deste juízo.

4. Com essas considerações, **indefiro** o pedido Id. 110589625 realizado por COOPERATIVA DOS CAFEICULTORES DA REGIÃO DE MARÍLIA – COOPEMAR, no sentido de que seja decretada a falência da DESTILARIA DE ALCOOL LIBRA LTDA e AGRO INDUSTRIAL RIO PORTELA LTDA, visto que o pedido foi realizado após o encerramento da recuperação judicial, cuja postulação deverá ser ajuizada em ação autônoma perante o juízo competente.

5. **Indefiro**, igualmente, o pedido de SIPAL INDÚSTRIA E COMÉRCIO LTDA., Id. 112144684, visto que encerrada a recuperação judicial, nada impede que a interessada busque o crédito alegado nas vias ordinárias competentes.

6. Considerando as várias comunicações anunciando o ajuizamento de ações trabalhistas contra a empresa DESTILARIA DE ALCOOL LIBRA LTDA., (Ids. 96506908, 98274959, 102997605, 102997628, 103837389, 103839420, 103841503, 103852124, 104238968, 104238971, 104280413, 104297096, 104297109, 104297138, 104480086, 104482303, 104482323, 104548143, 105086103, 105511467, 105911092, 105911093, 105911094, 106211397, 106452799, 106452803, 107392453, 107392458, 107392463, 107392469, 107392490, 107405161, 107405164, 107986896, 107986901, 107986905, 107989511, 108562514, 110280412, 110280413, 111333161, 111536006, 111536011, 112030434, 112030437, 112634568, 112786803, e 112786838) e pedidos de autorização para penhora, reserva e/ou expropriação de bens (Ids. 105911095, 107986905 e 108650501) todos pretéritos ao encerramento da recuperação, não mais se encontrando referida empresa sob supervisão deste juízo, **oficie-se** à Vara do Trabalho de Nova Mutum – MT, Tribunal Regional do Trabalho da 23ª Região, **informando** o encerramento da recuperação judicial e, conseqüentemente, a desnecessidade de chancela deste juízo, para eventuais atos de constrição/expropriação do patrimônio de referida empresa.

5. Certifique-se se foram cumpridas todas as deliberações constantes na sentença Id. 95715939 - Pág. 175/178.

Após, inexistindo pendências, **arquive-se definitivamente**.

Publique-se e cumpra-se, expedindo-se o necessário.



São José do Rio Claro, datado e assinado digitalmente.

Luis Felipe Lara de Souza,

Juiz de Direito em Substituição Legal.



Este documento foi gerado pelo usuário 050.***.***-33 em 02/02/2023 12:56:59

Número do documento: 23022910564038600000102532065

<https://pje.tjmt.jus.br:443/pje/Processo/ConsultaDocumento/listView.seam?x=23022910564038600000102532065>

Assinado eletronicamente por: LOISELA FERREIRA DE SOUZA JUIZ DE DIREITO em 02/02/2023 14:58:47

DESTILARIA DE ÁLCOOL LIBRA LTDA.

Balanço 2021



Este documento foi gerado pelo usuário 154.***.***-31 em 12/03/2024 19:31:00

Número do documento: 23121314584793700000132532251

<https://pje.tjmt.jus.br:443/pje/Processo/ConsultaDocumento/listView.seam?x=23121314584793700000132532251>

Assinado eletronicamente por: LORENA LARRANHAGAS MAMEDES DE ARRUDA - 13/12/2023 14:58:55



DESTILARIA DE ALCOOL LIBRA LTDA

CNPJ: 00.297.598/0001-22 NIRE: 51200090927

ENDEREÇO: MT 010 KM 50, S/N

BAIRRO: ZONA RURAL, SÃO JOSÉ DO RIO CLARO-MT CEP: 78.435-000

01/2021 a 12/2021

Livro: 1

Pág.: 1

BALANÇO PATRIMONIAL ENCERRADO EM 31 DE DEZEMBRO DE 2021

DESCRIÇÃO	VALOR
ATIVO	449.094.540,83
ATIVO CIRCULANTE	242.794.630,58
CAIXA E EQUIVALENTES DE CAIXA	847.212,75
Caixa	203.419,83
Banco C/ Movimento	14.208,61
Banco C/ Aplicações Financeiras	629.584,31
CLIENTES E OUTROS RECEBÍVEIS	133.054.873,01
Clientes	134.524.775,68
Outras Contas a Receber	-1.469.902,67
ADIANTAMENTOS CONCEDIDOS	25.928.463,31
Adiantamentos a Fonecedores	25.693.067,23
Adiantamentos a Colaboradores	235.396,08
TRIBUTOS RECUPERÁVEIS	9.129.095,68
Tributos a Recuperar	9.129.095,68
ESTOQUES	53.591.548,63
Estoques de Produtos Acabados	14.094.470,58
Estoques Matéria Prima	32.085.230,12
Estoques de Materiais	7.878.055,47
Estoques de Subprodutos	-466.207,54
DESPESAS DO EXERCICIO SEGUINTE	12.022.716,56
Despesas Antecipadas	12.022.716,56
VALORES A RECEBER	8.220.720,64
Outros Créditos	8.220.720,64
ATIVO NÃO CIRCULANTE	206.299.910,25
REALIZAVEL A LONGO PRAZO	1.293.112,64
Clientes	1.276.116,94
Créditos Partes Relacionadas	16.995,70
IMOBILIZADO	8.859.327,20
Imóveis	14.995.845,55
Máquinas e Equipamentos	-6.470.700,50
Veículos	37.270,92
Móveis e Utensílios	296.911,23
MAIS VALIA DE ATIVOS IMOBILIZADOS	196.147.470,41
Imóveis	79.890.470,34
Máquinas e Equipamentos	115.075.496,16
Veículos	1.145.735,65
Móveis e Utensílios	35.768,26
PASSIVO	-449.094.540,83
PASSIVO CIRCULANTE	-345.672.380,02
FORNECEDORES	-90.788.338,40
Fornecedores Nacionais e Internacionais	-90.788.338,40
OUTRAS OBRIGAÇÕES	-254.884.041,62
Empréstimos e Financiamentos	-92.793.624,08
Salários e Contribuições	-996.442,48
Obrigações Tributárias	-44.741.784,74
Provisões Férias e Décimo	-870.602,50
Outras Provisões	-517.703,92
Credores Diversos	-3.293.919,46
Adiantamento de Clientes	-89.785.190,14
Adiantamento de Sócios	-27.690,09
Obrigações Sociais	-21.857.084,21
PASSIVO NÃO CIRCULANTE	-331.721.343,37
FORNECEDORES	-62.231.444,38



Este documento foi gerado pelo usuário 154.***.***-31 em 12/03/2024 19:31:00

Número do documento: 23121314584793700000132532251

<https://pje.tjmt.jus.br:443/pje/Processo/ConsultaDocumento/listView.seam?x=23121314584793700000132532251>

Assinado eletronicamente por: LORENA LARRANHAGAS MAMEDES DE ARRUDA - 13/12/2023 14:58:55



DESTILARIA DE ALCOOL LIBRA LTDA

CNPJ: 00.297.598/0001-22 NIRE: 51200090927

ENDEREÇO: MT 010 KM 50, S/N

BAIRRO: ZONA RURAL, SÃO JOSÉ DO RIO CLARO-MT CEP: 78.435-000

01/2021 a 12/2021

Livro: 1

Pág.: 2

BALANÇO PATRIMONIAL ENCERRADO EM 31 DE DEZEMBRO DE 2021

DESCRIÇÃO	VALOR
Fornecedores Diversos	-62.231.444,38
CREDORES DIVERSOS	-269.489.898,99
Empréstimos e Financiamentos	-1.889.786,98
Parcelamentos Fiscais	-4.266.942,83
Outros Passivos	-263.333.169,18
PATRIMONIO LIQUIDO	228.299.182,56
PATRIMONIO LIQUIDO	228.299.182,56
Capital Social	-1.440.000,00
Reserva de Lucro	-2.556.331,45
Ajuste de Avaliação Patrimonial	-129.457.330,47
Lucros ou prejuízos	313.860.758,74
Ajuste de Exercícios Anteriores	47.892.085,74

RECONHECEMOS A EXATIDÃO DO PRESENTE BALANÇO PATRIMONIAL ENCERRADO EM 31 DE DEZEMBRO DE 2021



ROGERIO JOSE VALADÃO DE OLIVEIRA
Contador
CPF: 943.261.931-15
CRC: MT-016726/O-9

DESTILARIA DE ALCOOL LIBRA LTDA
Pessoa Jurídica (e-CNPJ ou e-PJ)
CNPJ: 00.297.598/0001-22

LUIZ
CARLOS
TICIANEL:1
112505512
n

Assinado de forma
digital por LUIZ
CARLOS
TICIANEL:1112505
5120
Dados: 2023.12.06
17:30:56 -04'00'

LUIZ CARLOS TICIANEL
SOCIO ADMINISTRADOR
CPF 111.250.551-20



Este documento foi gerado pelo usuário 154.***.***-31 em 12/03/2024 19:31:00

Número do documento: 23121314584793700000132532251

<https://pje.tjmt.jus.br:443/pje/Processo/ConsultaDocumento/listView.seam?x=23121314584793700000132532251>

Assinado eletronicamente por: LORENA LARRANHAGAS MAMEDES DE ARRUDA - 13/12/2023 14:58:55

DESTILARIA DE ÁLCOOL LIBRA LTDA.

DRE 2021



Este documento foi gerado pelo usuário 154.***.***-31 em 12/03/2024 19:31:00

Número do documento: 23121314584793700000132532251

<https://pje.tjmt.jus.br:443/pje/Processo/ConsultaDocumento/listView.seam?x=23121314584793700000132532251>

Assinado eletronicamente por: LORENA LARRANHAGAS MAMEDES DE ARRUDA - 13/12/2023 14:58:55



DESTILARIA DE ALCOOL LIBRA LTDA

CNPJ: 00.297.598/0001-22 NIRE: 51200090927

ENDEREÇO: MT 010 KM 50, S/N

BAIRRO: ZONA RURAL, SÃO JOSÉ DO RIO CLARO-MT CEP: 78.435-000

01/2021 a 12/2021

Livro: 1

Pág.: 1

**DEMONSTRAÇÃO DE RESULTADO DO EXERCÍCIO
ENCERRADO EM 31 DE DEZEMBRO DE 2021**

DESCRIÇÃO	VALOR
RESULTADO LÍQUIDO DO EXERCÍCIO	723.016,22
RESULTADO OPERACIONAL BRUTO	-34.906.674,38
RESULTADO OPERACIONAL BRUTO	-349.770.743,96
RECEITA OPERACIONAL BRUTA	-427.328.423,94
Venda de Etanol Hidratado	-387.353.817,52
Venda de Etanol Anidro	-13.285.260,88
Venda de DDG/WDG	-26.214.336,95
Outras Receitas	-475.008,59
DEDUÇÕES DA RECEITA BRUTA	77.557.679,98
ICMS sob vendas	60.679.131,39
IPI sob Vendas	35.810,78
COFINS sob Faturamento	13.798.084,69
PIS sob Faturamento	2.999.663,53
Fundeic / Funded sob Vendas	44.989,59
CUSTO DOS PRODUTOS VENDIDOS	314.864.069,58
CUSTO DOS PRODUTOS VENDIDOS	314.864.069,58
Custo Etanol Hidratado	299.438.411,96
Custo Etanol Anidro	11.782.638,89
Custo DDG/WDG	3.643.018,73
DESPESAS OPERACIONAIS	35.629.690,60
DESPESAS ADMINISTRATIVAS	16.903.216,42
DESPESAS COM PESSOAL PRÓPRIO	4.795.333,88
Salários	1.944.023,74
Horas Extras	49.842,00
Rescisões	37.448,73
Férias	498.029,51
13º Salário	195.030,60
INSS	849.559,16
FGTS	938.010,10
Alimentação	69.627,19
Transporte	2.788,00
Bolsas de Estudo	800,00
Seguros	267,22
Assistência Médica e Congeneres	27.345,25
Outras Despesas	182.562,38
DESPESAS COM UTILIDADES E SERVIÇOS	12.107.882,54
Energia Elétrica	25.445,85
Aluguel / Condomínio	104.601,47
Combustíveis e Lubrificantes	384.263,90
Correios	5.983,90
Depreciação Máquinas / Veículos / Equipamentos	118.234,24
Despesas Com Assistência Social	7.328,00
Despesas Com Refeições	-26.022,40
Despesas de Cartório	116.316,69
Fretes e Carretos	726.996,05
Serviços de Auditoria / Consultoria	1.778.625,66
INSS - Outros	73.109,90
Assinaturas Periódicas	42.362,09
Manut. e Reparo Prédios e Instalações	56.873,80
Manut. e Reparo Móveis e Utensílios	42.997,79
Manut. e Reparo Equip. de Infomática / Comunicação	4.260,60
Material de Uso e Consumo	570.407,50



Este documento foi gerado pelo usuário 154.***.***-31 em 12/03/2024 19:31:00

Número do documento: 23121314584793700000132532251

<https://pje.tjmt.jus.br:443/pje/Processo/ConsultaDocumento/listView.seam?x=23121314584793700000132532251>

Assinado eletronicamente por: LORENA LARRANHAGAS MAMEDES DE ARRUDA - 13/12/2023 14:58:55



DESTILARIA DE ALCOOL LIBRA LTDA

CNPJ: 00.297.598/0001-22 NIRE: 51200090927

ENDEREÇO: MT 010 KM 50, S/N

BAIRRO: ZONA RURAL, SÃO JOSÉ DO RIO CLARO-MT CEP: 78.435-000

01/2021 a 12/2021

Livro: 1

Pág.: 2

**DEMONSTRAÇÃO DE RESULTADO DO EXERCÍCIO
ENCERRADO EM 31 DE DEZEMBRO DE 2021**

DESCRIÇÃO	VALOR
Seguros Diversos	84.595,06
Serviços Tomados PJ	6.107.571,23
Cartão Corporativo	131.638,01
Taxas Diversas	1.947,82
Equipamentos de Segurança EPI/EPC	23.003,56
Telefone	88.358,47
Manutenção e Implantação de Software	604.862,16
Locação de Máquinas, Veículos e Equipamentos	276.382,18
Outros Gastos Indedutíveis	29.663,48
Outras Despesas	728.075,53
DESPESAS TRIUTÁRIAS / JUDICIAIS	1.686.934,46
DESPESAS TRIBUTÁRIAS	1.414.830,17
IPTU	40.791,78
Impostos e Taxas Diversas	810.258,83
Outras Despesas Tributárias	355.171,42
ICMS Bonificação	24.373,13
ICMS Consumo Próprio	184.235,01
PROCESSOS JUDICIAIS	272.104,29
Processos e Acordo Trabalhistas	272.104,29
GASTOS COM INSUMOS / MATERIAIS	167.062,23
INSUMOS	2.123,85
Insumos Industriais	823,85
Insumos Agrícolas	1.300,00
MATERIAIS	164.938,38
Materiais de Manutenção Ind / Veic / Equip.	89.496,57
Material P/ Caldeiraria	4.106,15
Materiais de Manut Veiculo (Indústria / Agrícola)	71.319,46
Embalagens	16,20
UTILIDADES E SERVIÇOS	45.038,81
SERVIÇOS DE MANUTENÇÃO INDUSTRIAL / AGRÍCOLA	45.038,81
Manutenção de Equipamentos Industriais	40.251,56
Manutenção de Veículos (Indústria / Agrícola)	-0,01
Manutenção Equipamentos Agrícolas	97,08
Serviços de Análise	4.690,18
RECEITAS E DESPESAS FINANCEIRAS	18.202.491,32
RECEITAS FINANCEIRAS	-86.037,20
Descontos Obtidos	-61.917,24
Juros Recebidos	-1.214,23
Rendimentos de Aplicações Financeiras	-22.905,73
DESPESAS FINANCEIRAS	18.288.528,52
Descontos Concedidos	-8.847.306,08
Despesas Bancárias	60.165,60
IOF - Imposto s/ Operação Financeira	112,23
Juros Passivos	26.085.585,85
Multas	15.723,19
Impostos, Contribuições e Comissões	974.247,73
OUTRAS RECEITAS E DESPESAS OPERACIONAIS	-1.375.052,64
OUTRAS RECEITAS OPERACIONAIS	-3.197.138,34
Alienação de Investimento/Imobilizado	-140.500,00
Bonificação Recebida	-220.998,04
Vendas de Sucatas	-80.585,21
Crédito Presumido ICMS (Subvenção Governamental)	-2.044.712,36



Este documento foi gerado pelo usuário 154.***.***-31 em 12/03/2024 19:31:00

Número do documento: 23121314584793700000132532251

<https://pje.tjmt.jus.br:443/pje/Processo/ConsultaDocumento/listView.seam?x=23121314584793700000132532251>

Assinado eletronicamente por: LORENA LARRANHAGAS MAMEDES DE ARRUDA - 13/12/2023 14:58:55



DESTILARIA DE ALCOOL LIBRA LTDA

CNPJ: 00.297.598/0001-22 NIRE: 51200090927

ENDEREÇO: MT 010 KM 50, S/N

BAIRRO: ZONA RURAL, SÃO JOSÉ DO RIO CLARO-MT CEP: 78.435-000

01/2021 a 12/2021

Livro: 1

Pág.: 3

DEMONSTRAÇÃO DE RESULTADO DO EXERCÍCIO ENCERRADO EM 31 DE DEZEMBRO DE 2021

DESCRIÇÃO	VALOR
Outras Receitas	-710.342,73
OUTRAS DESPESAS OPERACIONAIS	1.822.085,70
Despesas Indedutíveis	957.201,18
Bonificação de Produtos	-8.294,91
Despesas RJ	-2.896.812,36
Outras Despesas	3.769.991,79

RECONHECEMOS A EXATIDÃO DA PRESENTE DEMOSTRAÇÃO DO EXERCÍCIO ENCERRADO EM 31 DE DEZEMBRO DE 2021

ROGERIO JOSE
VALADAO DE
OLIVEIRA:94326193115

Assinado de forma digital por
ROGERIO JOSE VALADAO DE
OLIVEIRA:94326193115
Dados: 2022.07.08 15:42:18
-04'00'



ROGERIO JOSE VALADÃO DE OLIVEIRA
Contador
CPF: 943.261.931-15
CRC: MT-016726/O-9

DESTILARIA DE ALCOOL LIBRA LTDA
Pessoa Jurídica (e-CNPJ ou e-PJ)
CNPJ: 00.297.598/0001-22

LUIZ
CARLOS
TICIANEL:11
125055120

Assinado de forma
digital por LUIZ
CARLOS
TICIANEL:11125055
120
Dados: 2023.12.06
17:33:11 -04'00'

LUIZ CARLOS TICIANEL
SOCIO ADMINISTRADOR
CPF 111.250.551-20



Este documento foi gerado pelo usuário 154.***.***-31 em 12/03/2024 19:31:00

Número do documento: 23121314584793700000132532251

<https://pje.tjmt.jus.br:443/pje/Processo/ConsultaDocumento/listView.seam?x=23121314584793700000132532251>

Assinado eletronicamente por: LORENA LARRANHAGAS MAMEDES DE ARRUDA - 13/12/2023 14:58:55

DESTILARIA DE ÁLCOOL LIBRA LTDA.

Relação de funcionários



Este documento foi gerado pelo usuário 154.***.***-31 em 12/03/2024 19:31:00

Número do documento: 23121314584793700000132532251

<https://pje.tjmt.jus.br:443/pje/Processo/ConsultaDocumento/listView.seam?x=23121314584793700000132532251>

Assinado eletronicamente por: LORENA LARRANHAGAS MAMEDES DE ARRUDA - 13/12/2023 14:58:55



G - E - F:1-1-1 LIBRA

Funcionários
Opção: Geral -> FuncionáriosData: 05/12/2023
Hora: 16:41:03
Pág.: 1
Form: 8105

Turma: 0 - < TODOS >
 Tp. Folha: 0 - < TODOS >
 Setor: 0 - < TODOS >
 Cargo: 0 Nivel: 0 - < TODOS >
 Cursos Ext: 0 - < TODOS >
 Funcionário: 0 - < TODOS >
 Responsável: 0 - < TODOS >
 Tipo Defic.: 0 - < TODOS >

Obj. Custo: 0 - < TODOS >
 Departamento: 0 - < TODOS >
 Fpas: 0 - < TODOS >
 Ativo entre: 05/12/2023 a 05/12/2023
 Outras Habilidades: 0 - < TODOS >
 Todos: < TODOS >
 Agrupamento: 0 - < TODOS >
 Tomador: 0 - < TODOS >

Opções de impressão:

Cód. Func.	Nome	CBO	CPF	CTPS/Série	Admissão	Dt. FGTS	FGTS	INSS	Matrícula e Soci
Desc. Objeto	Custo	Salário							
Empresa/Filial: 1 DESTILARIA DE ALCOOL LIBRALTA/ Filial: 1 DESTILARIA DE ALCOOL LIBRALTA									
11978	MANOEL PEDRO DOS SANTOS FILHO	715615	98802194491	11364-40	04/04/2002	04/04/2002	Sim	Sim	LC01S0000122
Destilaria Cana	5.500,00								
24543	LUIZ PEREIRA DE OLIVEIRA	911305	46135278134	60749-6	19/01/2011	19/01/2011	Sim	Sim	LC01S0009400
Manutenção Mecânica	5.275,00								
26123	FRANCINALDO ODILOM DE FARIAS	841315	04032324492	53455-24	06/02/2012	06/02/2012	Sim	Sim	LC01S0010976
Moagem	4.747,50								
27384	ELDER BENEDITO NATES	715615	00548809127	53249-21	25/01/2013	25/01/2013	Sim	Sim	LC01S0012229
Destilaria Cana	5.500,00								
28727	AGNOELSON FERREIRA DE ALMEIDA	841715	00144980576	11301-70	01/11/2013	01/11/2013	Sim	Sim	LC01S0013567
Fermentação	2.901,25								
29694	JOSE RONALDO DA SILVA	862120	03010526466	1765-14	08/04/2014	08/04/2014	Sim	Sim	LC01S0014531
Caldeira Cana	5.083,50								
30501	ANTONIO DA SILVA	514120	00202199118	20885-21	16/04/2015	16/04/2015	Sim	Sim	LC01S0015334
Gestão Ambiental	2.900,88								
32241	WANDSON BISPO DA SILVA	517420	06069325184	41038-27	19/04/2017	19/04/2017	Sim	Sim	LC01S0017053
Segurança Patrimonial	2.349,37								
32331	EDUARDO HENRIQUE PECZEK	241005	03971344100	77630-23	05/09/2017	05/09/2017	Sim	Sim	LC01S0017143
Jurídico	5.935,74								
32342	MAICON DIONATHAN GONCALVES	414105	03124700104	5650-24	05/09/2023	05/09/2023	Sim	Sim	CSF001890
Almoxarifado Industrial	2.881,43								
32824	ERLANDIO LIMA DE OLIVEIRA	862120	03690701350	82148-60	14/02/2020	14/02/2020	Sim	Sim	32824
Fermentação	4.431,00								
32938	PAULO VINICIUS ANDRADE	715615	04062235137	406223-5137	12/03/2021	12/03/2021	Sim	Sim	CSF00139
Manutenção Elétrica	3.500,00								
33283	JOSE DOMINGOS DA SILVA	811425	79139078191	0071564-00008	12/03/2021	12/03/2021	Sim	Sim	CSF00141
Recepção Milho	2.144,98								
33287	VALDEMIR SALUSIANO SANTOS	862155	13302303459	1330230-3459	16/03/2021	16/03/2021	Sim	Sim	CSF00147
Caldeira Cana	3.323,25								
33375	JOSE MARCOS SILVA DOS SANTOS	811305	13753807451	0809515-0060	10/05/2021	10/05/2021	Sim	Sim	CSF001108
Destilaria Cana	2.687,08								
33641	JOSSUAN JOSE DA SILVA	411010	05319586124	0531958-6124	11/04/2023	11/04/2023	Sim	Sim	CSF001590
Ref eatório	1.703,37								
33829	JOAO NUNES DA SILVA	510105	39826112100	32335-00002	27/05/2022	27/05/2022	Sim	Sim	CSF001504
Frota Interna	4.117,08								
33968	AGNALDO ALVES DE MOURA	811425	66881897472	38113-28	05/05/2023	05/05/2023	Sim	Sim	CSF001634
Recepção Milho	1.828,47								
33973	ADILSON RODRIGUES QUEIROZ	811425	01328305155	44179-00012	06/05/2023	06/05/2023	Sim	Sim	CSF001642
Recepção Milho	1.828,47								
33989	RAIMUNDO DOS SANTOS COSTA	811425	34764720353	92221-00006	09/05/2023		Sim	Sim	CSF001668
Destilaria Cana	1.635,00								
34041	KAUAN VINICIUS DOS SANTOS	811425	07141030123	0714103-0123	25/05/2023	25/05/2023	Sim	Sim	CSF001737
Cozimento	1.906,20								
34051	PABLO VINICIUS MENDES SANTOS	841715	12268987930	1226898-7930	26/05/2023	26/05/2023	Sim	Sim	CSF001753
Fermentação	2.200,00								
34058	FRANCISCO VIRGINIO DA SILVA	811425	03057315488	00300-00012	30/05/2023	30/05/2023	Sim	Sim	CSF001759
Destilaria Cana	4.300,00								
34087	BEATRIZ CANDEIA DE SOUSA	391130	06130126158	6165814-0050	08/06/2023	08/06/2023	Sim	Sim	CSF001790
Planejamento e Controle da	2.220,86								
34089	IGOR ROCHA DA SILVA	517420	06821024154	0391058-0060	08/06/2023	08/06/2023	Sim	Sim	CSF001792
Segurança Patrimonial	1.892,09								
34118	LETICIA MEDEIROS ALVES	513205	05824089116	4530990-0060	22/06/2023	22/06/2023	Sim	Sim	CSF001817
Ref eatório	1.662,72								

RH - Setor de Recrutamento, Seleção e Treinamento

Este documento foi gerado pelo usuário 154.***.***-31 em 12/03/2024 19:31:00

Número do documento: 23121314584793700000132532251

<https://pje.tjmt.jus.br:443/pje/Processo/ConsultaDocumento/listView.seam?x=23121314584793700000132532251>

Assinado eletronicamente por: LORENA LARRANHAGAS MAMEDES DE ARRUDA - 13/12/2023 14:58:55



G - E - F:1-1-1 LIBRA

Funcionários
Opção: Geral -> FuncionáriosData: 05/12/2023
Hora: 16:41:03
Pág.: 2
Form: 8105

Cód. Func.	Nome	CBO	CPF	CTPS/Série	Admissão	Dt. FGTS	FGTS	INSS	Matrícula e Soci
Desc. Objeto Custo	Salário								
34121	ROGERIO QUEIROZ BARBOSA DA Manutenção Elétrica	715615	49376209400	4937620-9400	22/06/2023	22/06/2023	Sim	Sim	CSF001820
34122	GEANE DOS SANTOS BATISTA Refeitório	513215	04824934109	25905-00025	22/06/2023	22/06/2023	Sim	Sim	CSF001821
34187	SAMUEL SIQUEIRA COSTA Segurança Patrimonial	517420	07011323457	0701132-3457	12/09/2023	12/09/2023	Sim	Sim	CSF001892
34191	HIGOR GABRIEL DE FREITAS Almoxarifado Industrial	414105	07145968177	54988580-0060	28/09/2023	28/09/2023	Sim	Sim	CSF001897
1222	REINALDO RODRIGUES DE SOUZA Manutenção Elétrica	715615	53567005120	23726-10	03/08/1994	03/08/1994	Sim	Sim	LC01S0000015
23452	JOSE DIAS DE SOUZA FILHO Manutenção Mecânica	911305	03010345402	44546-14	17/05/2023	17/05/2023	Sim	Sim	CSF001698
24589	PAULO ANDRE DA SILVA Manutenção Elétrica	715615	07560688438	80122-19	19/09/2023	19/09/2023	Sim	Sim	CSF001894
26624	ISRAEL ARAUJO LIMA Segurança Patrimonial	517420	04119042561	3966880-2	14/02/2012	14/02/2012	Sim	Sim	LC01S0011474
29731	SIMONI ROSA GALVAO Financeiro	142115	73152900104	55369-15	07/04/2014	07/04/2014	Sim	Sim	LC01S0014568
30717	JOSE MARCOS FIDELIS DA SILVA Recepção Milho	848425	05195961107	5669-24	11/05/2023	11/05/2023	Sim	Sim	CSF001677
31245	MARIA DAS VITORIAS DA SILVA Laboratório Cana	818105	05591067425	3003082-1	20/06/2023	20/06/2023	Sim	Sim	CSF001812
31267	RENAN ALLEF GOMES Laboratório Cereais	301105	04090157170	61133-22	07/04/2016	07/04/2016	Sim	Sim	LC01S0016095
32126	FRANCISCO EDUARDO MOURAO DE Recepção Milho	848425	07183671380	4039612-50	29/04/2023		Sim	Sim	CSF001627
32639	AMARO PRAXEDES DIONIZIO FILHO Frota Interna	782510	51691370444	0627897-40	23/05/2023	23/05/2023	Sim	Sim	CSF001732
32649	JHONY DA SILVA SANTOS Manutenção Elétrica	715615	04748677147	41924-19	27/03/2019	27/03/2019	Sim	Sim	LC01S0017464
32795	ANNA CAROLINA VIEIRA DE OLIVEIRA Jurídico	241005	02535367157	56584-24	27/11/2019	27/11/2019	Sim	Sim	LC01S0017610
33352	JOAO VICTOR DOS SANTOS DA SILVA Frota Interna	782510	13978849402	5651766-0050	14/04/2021	14/04/2021	Sim	Sim	CSF00186
33355	JOSE FIDELIS DA SILVA Secagem	811425	01940875498	0396563-0060	25/05/2023	25/05/2023	Sim	Sim	CSF001742
33747	ALEX JOSE DOS SANTOS Frota Interna	782510	10077212436	391026-0060	28/04/2022	28/04/2022	Sim	Sim	CSF001434
33799	JOSE KLEYTON DOS SANTOS Caldeira Cana	862120	10987162489	5415241-0030	10/05/2023		Sim	Sim	CSF001672
33903	CLAUDIJANE ALEXANDRE DOS Refeitório	513215	70540027413	7054002-7413	01/11/2022	01/11/2022	Sim	Sim	CSF001561
33945	PAULO FELIX DOS SANTOS Recepção Milho	811425	16982645851	47552-00025	27/04/2023	27/04/2023	Sim	Sim	CSF001620
33955	CARLOS MICHAEL ROCHA MENDES Tecnologia da Informação e	261215	08574328421	070911-00027	29/04/2023	29/04/2023	Sim	Sim	CSF001624
34059	LEONILDO PONCIANO DOS SANTOS Recepção Milho	641015	83357424487	11272-0044	30/05/2023	30/05/2023	Sim	Sim	CSF001760
34061	KAYQUE ANTONIO DOS SANTOS Fermentação	841715	06271806120	0627180-6120	30/05/2023	30/05/2023	Sim	Sim	CSF001763
34070	MOISES OCANHA COSTA Almoxarifado Industrial	414105	03389481125	0338948-1125	01/06/2023	01/06/2023	Sim	Sim	CSF001772
34075	DIONAIK DA SILVA GONÇALVES Compras	354205	05786198146	61749-0024	05/06/2023	05/06/2023	Sim	Sim	CSF001778
34090	ANELIZE SILVA RODRIGUES Laboratório Cana	818110	07129962143	6067064-0060	08/06/2023	08/06/2023	Sim	Sim	CSF001793
34132	IVAMAR DE ARAUJO Moagem	811425	00969633106	85967-00014	29/06/2023	29/06/2023	Sim	Sim	CSF001835
34143	MARINETI DIAS ALVARENGA Refeitório	513205	04141667102	41915-00019	18/07/2023	18/07/2023	Sim	Sim	CSF001847

RH - Setor de Recrutamento, Seleção e Treinamento

Este documento foi gerado pelo usuário 154.***.***-31 em 12/03/2024 19:31:00

Número do documento: 23121314584793700000132532251

<https://pje.tjmt.jus.br:443/pje/Processo/ConsultaDocumento/listView.seam?x=23121314584793700000132532251>

Assinado eletronicamente por: LORENA LARRANHAGAS MAMEDES DE ARRUDA - 13/12/2023 14:58:55



G - E - F:1-1-1 LIBRA

Funcionários
Opção: Geral -> FuncionáriosData: 05/12/2023
Hora: 16:41:03
Pág.: 3
Form: 8105

Cód. Func.	Nome	CBO	CPF	CTPS/Série	Admissão	Dt. FGTS	FGTS	INSS	Matrícula e Soci
Desc. Objeto Custo	Salário								
34177	JUCIVAN SANTOS ARRUDA	411005	02284187129	0228418-7129	11/09/2023	11/09/2023	Sim	Sim	CSF001881
Administrativo	553,85								
34185	VIVIANE AURELIANA DE JESUS	411005	02934765199	0293476-5199	11/09/2023	11/09/2023	Sim	Sim	CSF001889
Administrativo	553,85								
70	RAQUEL CORREA BEZERRA	241005	70944946100	17766-15	01/05/2005	01/05/2005	Sim	Sim	LC01S0000008
Jurídico	10.695,45								
13061	BENILDO DE ARAUJO SILVA	715615	01354737563	2158747-1	25/02/2003	25/02/2003	Sim	Sim	LC01S0000201
Destilaria Cana	5.500,00								
28975	VALMIR RODRIGUES DOS SANTOS	641010	71447156315	74792-7	07/06/2023	07/06/2023	Sim	Sim	CSF001785
Secagem	2.901,25								
30688	ROGERIO FIALI	811425	91839637153	94100-4	19/05/2015	19/05/2015	Sim	Sim	LC01S0015520
Recepção Milho	2.518,98								
31460	ALEXANDRO FERREIRA DE CAMPOS	724410	90385063172	19605-13	26/05/2023	26/05/2023	Sim	Sim	CSF001752
Calderaria	4.213,20								
32200	JOAO MARCOS RODRIGUES DA SILVA	811425	05150487120	26061-25	09/05/2023	09/05/2023	Sim	Sim	CSF001664
Destilaria Cana	3.532,14								
32341	BRUNO JHONATAN SILVA SOUZA	861110	00636300102	42850-25	09/01/2018	09/01/2018	Sim	Sim	LC01S0017153
Manutenção Elétrica	3.059,50								
32357	JOSIMAR BATISTA DA SILVA	811425	05301714309	14674-35	16/06/2023	16/06/2023	Sim	Sim	CSF001807
Destilaria Cana	4.006,18								
32384	LUIZ PAULO DA SILVA	811630	10264694490	4003420-3	06/05/2023	06/05/2023	Sim	Sim	CSF001647
Moagem	3.166,32								
32388	LUCAS DA SILVA MACENA	862120	05635952135	97974-24	09/05/2023		Sim	Sim	CSF001660
Laboratório Cereais	4.431,00								
32477	JHONY DIAS DAS CHAGAS	841715	70375736123	4702964-50	18/05/2023		Sim	Sim	CSF001702
Destilaria Cana	2.687,80								
32493	MARILENE AUXILIADORA DA SILVA	848305	00631125159	8693-18	12/06/2018	12/06/2018	Sim	Sim	LC01S0017306
Refatório	2.182,83								
32553	JOSE DE CARVALHO RAMOS	783210	04859185366	1320-27	16/06/2021	16/06/2021	Sim	Sim	CSF001211
Recepção Milho	4.063,95								
32691	ANA CLEBIA DA SILVA ARAUJO	818105	09870337430	7550489-30	11/05/2021	11/05/2021	Sim	Sim	CSF001136
Laboratório Cereais	2.886,10								
32815	KEYLA CRISTINA SANTOS SILVA	411010	04259462156	84508-21	23/05/2023	23/05/2023	Sim	Sim	CSF001731
Balança	3.228,07								
32920	ANDREA MARIA DA SILVA	818105	02931784109	60565-25	03/06/2020	03/06/2020	Sim	Sim	32920
Laboratório Cana	2.220,08								
33258	FLAVIO MANOEL DOS SANTOS	622110	71163713465	7116371-3465	13/05/2023	13/05/2023	Sim	Sim	CSF001688
Frota Interna	1.635,00								
33268	ANTONIO JOSE DA SILVA	641015	90731786149	026826-00014	07/06/2022	07/06/2022	Sim	Sim	CSF001516
Recepção Milho	2.727,62								
33400	ANA PAULA FERREIRA DE CAMPOS	818105	05573421123	41059-00027	13/05/2021	13/05/2021	Sim	Sim	CSF001161
Laboratório Cereais	2.886,10								
33480	MARCIO SILVA DOS SANTOS	782510	08440134479	006076-00024	07/06/2021	07/06/2021	Sim	Sim	CSF001217
Frota Interna	2.972,50								
33578	MARIA GABRIELA DA SILVA SOUZA	413110	08491392106	0849129-2106	24/08/2023	24/08/2023	Sim	Sim	CSF001873
Contabilidade	2.110,00								
33597	IZANDRO JORGE SILVA SANTOS	411010	62121532307	3434270-0060	01/09/2021	01/09/2021	Sim	Sim	CSF001284
Balança	3.405,61								
33664	JACKSON ANILDO LINS DE LIMA	841115	12031838440	2176395-0040	30/05/2023		Sim	Sim	CSF001762
Moagem	2.849,06								
33898	GEIZA LIMA DE ANDRADE	514120	00770092152	83497-0027	27/10/2022	27/10/2022	Sim	Sim	CSF001556
Administrativo	1.828,47								
33958	RAFAELA DANDARA RAMOS	411010	06096627161	060966-161	03/05/2023	03/05/2023	Sim	Sim	CSF001628
Balança	2.220,00								
33975	PAULO VINICIUS FERREIRA	411010	04735852190	0473585-2190	06/05/2023		Sim	Sim	CSF001649
Posto de Abastecimento	1.813,26								
34011	JENILSON GOMES DOS SANTOS	818110	14126584463	6118421-0060	12/05/2023	12/05/2023	Sim	Sim	CSF001683
Laboratório Cana	1.635,00								
34032	FRANCISCO CARLOS ALVES DE	861110	48296040344	00715-00004	23/05/2023	23/05/2023	Sim	Sim	CSF001721
Manutenção Elétrica	3.059,50								

RH - Setor de Recrutamento, Seleção e Treinamento

Este documento foi gerado pelo usuário 154.***.***-31 em 12/03/2024 19:31:00

Número do documento: 23121314584793700000132532251

<https://pje.tjmt.jus.br:443/pje/Processo/ConsultaDocumento/listView.seam?x=23121314584793700000132532251>

Assinado eletronicamente por: LORENA LARRANHAGAS MAMEDES DE ARRUDA - 13/12/2023 14:58:55



G - E - F:1-1-1 LIBRA

Funcionários
Opção: Geral -> FuncionáriosData: 05/12/2023
Hora: 16:41:03
Pág.: 4
Form: 8105

Cód. Func.	Nome	CBO	CPF	CTPS/Série	Admissão	Dt. FGTS	FGTS	INSS	Matrícula e Soci
Desc. Objeto Custo	Salário								
34046	JOAO HENRIQUE DA SILVA	811425	09565937470	0956593-7470	26/05/2023	26/05/2023	Sim	Sim	CSF001747
Recepção Milho	1.828,47								
34137	ABERVAL VIEIRA FIGUEIREDO	811425	09996456170	0999645-6170	06/07/2023	06/07/2023	Sim	Sim	CSF001841
Recepção Milho	1.828,47								
34165	RENALDO ZANESCO BEZERRA	252210	57122350991	5712235-0991	16/08/2023	16/08/2023	Sim	Sim	CSF001867
Contabilidade	4.800,00								
34181	LUIZ FELIPE LINDNER ARAUJO	411005	08374280174	0837428-0174	11/09/2023	11/09/2023	Sim	Sim	CSF001885
Administrativo	553,85								
34183	GEOVANNA MARIA DA COSTA	411005	02357420154	0235742-0154	11/09/2023	11/09/2023	Sim	Sim	CSF001887
Administrativo	553,85								
34189	RONDINEIA BATISTA DE SOUZA	413110	00780059140	83180-00014	26/09/2023	26/09/2023	Sim	Sim	CSF001895
Financeiro	2.637,19								
17	VALDIR DONIZETE DE AZEVEDO	782510	28031369968	85908-599	02/01/1995	02/01/1995	Sim	Sim	LC01S0000002
Serviços de Apoio	3.252,32								
26525	SEVERINO DO RAMOS SANTOS LIMA	911305	90237757168	1256-23	08/02/2012	08/02/2012	Sim	Sim	LC01S0011376
Manutenção Mecânica	4.800,25								
31027	JOELSON DA SILVA LINS	811425	04255514402	12898-53	16/03/2016	16/03/2016	Sim	Sim	LC01S0015858
Recepção Milho	2.144,98								
31427	EDIANE MARIA DA SILVA	818105	05595016418	45258-69	01/11/2016	01/11/2016	Sim	Sim	LC01S0016252
Laboratório Cereais	3.476,44								
31440	LUZIA TORATTI LEONEL	862155	01289779147	98492-16	20/01/2017	20/01/2017	Sim	Sim	LC01S0016265
Caldeira Cana	3.400,00								
32355	CLAUDIMAR PEREIRA DE SOUSA	724410	47492384300	21329-6	29/01/2018	29/01/2018	Sim	Sim	LC01S0017167
Calderaria	5.317,05								
32712	FELIPE DE ALCANTARA	992115	70491519478	61266-50	06/05/2023	06/05/2023	Sim	Sim	CSF001637
Oficina Automotiva	3.071,01								
32799	AUGUSTO CESAR DE ARRUDA	517420	68859562104	55213-9	11/12/2019	11/12/2019	Sim	Sim	LC01S0017614
Segurança Patrimonial	2.139,32								
32801	JOSE ROBERTO CABRAL DOS	641015	07338073481	63130-24	28/06/2021	28/06/2021	Sim	Sim	CSF001207
Recepção Milho	2.727,62								
32934	EDUARDO ANTONIO FERREIRA	517420	02504535414	9874671-50	07/10/2020	07/10/2020	Sim	Sim	32934
Segurança Patrimonial	2.139,33								
33316	EDMILSON GONCALVES DE MORAES	811425	70289077168	47436-00016	18/03/2021	18/03/2021	Sim	Sim	CSF00161
Destilaria Cana	3.532,14								
33454	CRISTIANE SOUZA DE ALMEIDA	351605	02501536100	6024-019	17/05/2021	17/05/2021	Sim	Sim	CSF001175
Medicina E Segurança Do Trabalho	4.731,99								
33517	LORENA BERTO DOCKHORN	413110	04345140129	3454428-0060	28/06/2023	28/06/2023	Sim	Sim	CSF001834
Financeiro	3.228,07								
33617	EDSON CARLOS SCATOLIN	715615	19168894848	03693-165	18/10/2021	18/10/2021	Sim	Sim	CSF001295
Manutenção Elétrica	5.068,04								
33692	MAILON OJEDA COLMAN	414105	04537922192	0453792-2192	11/07/2023	11/07/2023	Sim	Sim	CSF001845
Almoxarifado Industrial	1.800,00								
33695	FRANCISCO RODRIGUES DOS	782510	17612837153	091900-00001	26/04/2023	26/04/2023	Sim	Sim	CSF001618
Transporte de Cana	2.972,50								
33702	RENAN JOSE DA SILVA	919110	12805044479	1280504-4479	24/03/2022	24/03/2022	Sim	Sim	CSF001382
Posto de Abastecimento	2.256,72								
33795	ANDREIA DE SOUZA OLIVEIRA	818105	02765253102	57846-00016	03/05/2023		Sim	Sim	CSF001630
Laboratório Cana	1.776,04								
33801	ATHYSON FERREIRA NUNES	818105	05801188193	0580118-8193	06/05/2022	06/05/2022	Sim	Sim	CSF001484
Laboratório Cana	2.036,15								
33835	RIKELMY SILVA CARDOSO	841115	06180592101	0618059-2101	07/06/2022	07/06/2022	Sim	Sim	CSF001510
Secagem	2.479,25								
33836	SALVADOR ALVES DE BRITO	513205	87932270359	91827-00042	07/06/2022	07/06/2022	Sim	Sim	CSF001511
Refeitório	2.383,62								
33939	WELLINGTON LIMA DA SILVA	862150	12781485403	-	18/04/2023	18/04/2023	Sim	Sim	CSF001610
Moagem	2.003,91								
33999	ISABELA KEREN SOUZA	818110	06957222128	-	11/05/2023	11/05/2023	Sim	Sim	CSF001681
Laboratório Cereais	2.040,29								
34024	LETICIA DO ESPIRITO SANTO	818110	07458146117	-	18/05/2023	18/05/2023	Sim	Sim	CSF001709
Laboratório Cana	1.635,00								

RH - Setor de Recrutamento, Seleção e Treinamento

Este documento foi gerado pelo usuário 154.***.***-31 em 12/03/2024 19:31:00

Número do documento: 23121314584793700000132532251

<https://pje.tjmt.jus.br:443/pje/Processo/ConsultaDocumento/listView.seam?x=23121314584793700000132532251>

Assinado eletronicamente por: LORENA LARRANHAGAS MAMEDES DE ARRUDA - 13/12/2023 14:58:55



G - E - F:1-1-1 LIBRA

Funcionários
Opção: Geral -> FuncionáriosData: 05/12/2023
Hora: 16:41:03
Pág.: 5
Form: 8105

Cód. Func.	Nome	CBO	CPF	CTPS/Série	Admissão	Dt. FGTS	FGTS	INSS	Matrícula e Soci
Desc. Objeto Custo	Salário								
34047	RAILTON DA SILVA SANTOS	861110	60906159350	066979-00040	26/05/2023		Sim	Sim	CSF001748
Manutenção Elétrica	3.059,50								
34088	DIOGO GUIMARAES DAS NEVES	414105	07654496176	0765449-6176	08/06/2023	08/06/2023	Sim	Sim	CSF001791
Almoxarifado Industrial	1.800,00								
34119	MARCOS EUZEBIO DE ALMEIDA	919110	73235148191	3578336-0050	22/06/2023	22/06/2023	Sim	Sim	CSF001818
Posto de Abastecimento	2.256,72								
34149	REGINA CELMA MARIA PAULA	514120	49479270544	12887-00011	25/07/2023	25/07/2023	Sim	Sim	CSF001852
Laboratório Cereais	1.635,00								
34150	ERIC DE ARAUJO VALIM	784205	03055421175	93954-00025	27/07/2023	27/07/2023	Sim	Sim	CSF001853
Caldeira Cana	1.906,20								
34182	VALDERSON JUNIOR ORTIZ SILVA	411005	06298069186	062980-9186	11/09/2023	11/09/2023	Sim	Sim	CSF001886
Administrativo	553,85								
20425	CLAUDIO JOSE DE ANDRADE	720110	29427509449	27630-513	01/11/2007	01/11/2007	Sim	Sim	LC01S0005309
Calderaria	10.685,16								
24087	GENIVAL DA SILVA	510105	02268549496	11688-13	02/03/2010	02/03/2010	Sim	Sim	LC01S0008951
Frota Interna	5.308,21								
27390	EVERTON JUVENAL DA SILVA	915105	01262253110	98581-16	28/01/2013	28/01/2013	Sim	Sim	LC01S0012235
Manutenção Elétrica	5.802,50								
27488	JOSE CICERO DOS SANTOS	510105	08389741474	73928-24	13/02/2013	13/02/2013	Sim	Sim	LC01S0012333
Frota Interna	4.406,82								
31462	JOAO PAULO DA SILVA	911305	09097958431	45944-26	01/02/2017	01/02/2017	Sim	Sim	LC01S0016287
Manutenção Mecânica	3.903,50								
31490	ASTURIO BRITES DE ARAUJO	641015	50301950172	3579469-50	08/02/2017	08/02/2017	Sim	Sim	LC01S0016315
Recepção Milho	3.220,09								
32203	JOAO PAULO DE BARROS SANTOS	811425	10732826438	6414927-30	10/04/2017	10/04/2017	Sim	Sim	LC01S0017015
Destilaria Cana	4.300,00								
32380	JOSE MARQUES DOS SANTOS SILVA	721215	08094611456	3441961-50	14/03/2018	14/03/2018	Sim	Sim	LC01S0017192
Moagem	4.747,50								
32581	GEILSON ALVES DE SOUZA	724410	98870297187	84909-13	24/01/2019	24/01/2019	Sim	Sim	LC01S0017396
Calderaria	5.064,00								
32932	NILBER GONÇALVES VIEIRA	715615	62705431187	88625-7	28/09/2020	28/09/2020	Sim	Sim	32932
Manutenção Elétrica	5.068,04								
32966	LUIZ CARLOS TICIANEL	121010	11125055120	-	01/01/1998		Não	Sim	
Presidência	11.188,28								
33390	DANIEL FELIPE DA SILVA	862120	08126861444	2062387-0040	11/05/2021	11/05/2021	Sim	Sim	CSF001141
Secagem	5.064,00								
33500	LUANA DE MELO ARAUJO	818105	07146894169	0714689-4169	18/06/2021	18/06/2021	Sim	Sim	CSF001218
Laboratório Cereais	2.886,10								
33817	BENEDITA CRISTINA DA SILVA	411010	79188303187	9869095-050	17/05/2022	17/05/2022	Sim	Sim	CSF001494
Posto de Abastecimento	1.813,26								
33889	ARIANE TAVARES DA SILVA	411005	07210641165	0721064-1165	27/09/2022	27/09/2022	Sim	Sim	CSF001553
Recursos Humanos	710,00								
33986	ARIANE VALERIA DE JESUS	513205	85862600531	7014696-0040	09/05/2023	09/05/2023	Sim	Sim	CSF001665
Refeitório	1.662,72								
33990	EDSON ALFREDO DOS SANTOS	510105	08643904406	1284077-0060	10/05/2023	10/05/2023	Sim	Sim	CSF001669
Frota Interna	4.406,82								
34081	JOAO LUIZ MARTINS DA SILVA	811305	94457751391	6260568-0050	05/06/2023	05/06/2023	Sim	Sim	CSF001784
Destilaria Cana	2.687,08								
34113	ERICK JORGE ALMEIDA DOS SANTOS	782510	10242818412	5909310-0040	20/06/2023	20/06/2023	Sim	Sim	CSF001811
Posto de Abastecimento	3.195,45								
34171	KELLIANE ADRIANO DA SILVA	514120	09272830427	0927283-0427	31/08/2023	31/08/2023	Sim	Sim	CSF001875
Administrativo	1.635,00								
34174	RAFAELA BALDISSERA DE LIMA	411005	07297928119	0729792-8119	11/09/2023	11/09/2023	Sim	Sim	CSF001878
Administrativo	553,85								
34188	EMANUELLY ZILLOTTO RIBEIRO	411005	04833979110	0483397-9110	11/09/2023	11/09/2023	Sim	Sim	CSF001893
Administrativo	553,85								
34193	IGOR CESAR MOREIRA DE OLIVEIRA	252405	06309865170	0630986-5170	28/09/2023	28/09/2023	Sim	Sim	CSF001898
Recursos Humanos	3.669,44								
2358	JOSE ANTONIO DE SOUZA	810110	48346640153	25073-8	24/04/1995	24/04/1995	Sim	Sim	LC01S0000037
Gerência / Supervisor Industrial	10.337,15								

RH - Setor de Recrutamento, Seleção e Treinamento

Este documento foi gerado pelo usuário 154.***.***-31 em 12/03/2024 19:31:00

Número do documento: 23121314584793700000132532251

<https://pje.tjmt.jus.br:443/pje/Processo/ConsultaDocumento/listView.seam?x=23121314584793700000132532251>

Assinado eletronicamente por: LORENA LARRANHAGAS MAMEDES DE ARRUDA - 13/12/2023 14:58:55



G - E - F:1-1-1 LIBRA

Funcionários
Opção: Geral -> FuncionáriosData: 05/12/2023
Hora: 16:41:03
Pág.: 6
Form: 8105

Cód. Func.	Nome	CBO	CPF	CTPS/Série	Admissão	Dt. FGTS	FGTS	INSS	Matrícula e Soci
Desc. Objeto	Custo	Salário							
7994	SEBASTIAO FELIX DO NASCIMENTO	841315	97181820478	97069-30	09/03/1999	09/03/1999	Sim	Sim	LC01S0000060
Moagem		5.660,98							
12556	SANDOMARK RODRIGUES SANTANA	811630	36242241153	38487-8	27/01/2003	27/01/2003	Sim	Sim	LC01S0000176
Moagem		10.000,00							
18803	PEDRO VIANA DE ARAUJO FILHO	724410	07920179432	66541-25	08/01/2007	08/01/2007	Sim	Sim	LC01S0003687
Calderaria		5.210,16							
24549	AMARILDO SADI OLSON	910105	32784465187	33751-3	17/05/2023	17/05/2023	Sim	Sim	CSF001697
Oficina Automotiv a		7.807,00							
24561	DOMILSON SANTANA SANTOS	782510	94793611591	4961-63	15/08/2023	15/08/2023	Sim	Sim	CSF001861
Posto de Abastecimento		3.195,45							
25460	JOSE CICERO DA SILVA	811425	03834064475	78046-17	23/05/2023	23/05/2023	Sim	Sim	CSF001730
Destilaria Cana		4.300,00							
25969	EDNALDO SILVA SOUZA	517330	96383550500	7678-61	22/11/2011	22/11/2011	Sim	Sim	LC01S0010822
Segurança Patrimonial		4.746,00							
27357	JOSE ROBERTO DE MELO DA SILVA	811425	95518053487	9551805-3487	08/05/2023		Sim	Sim	CSF001663
Destilaria Cana		4.006,18							
27514	ERIBERTO DA COSTA SILVA	911305	62680463404	85940-6	15/02/2013	15/02/2013	Sim	Sim	LC01S0012359
Manutenção Mecânica		5.064,00							
28886	GENIVALDO DOS SANTOS ARAUJO	911305	04035293440	43208-16	10/03/2014	10/03/2014	Sim	Sim	LC01S0013724
Manutenção Mecânica		5.275,00							
29642	GERALDO APARECIDO DA SILVA	911305	59420880125	58869-4	26/03/2014	26/03/2014	Sim	Sim	LC01S0014479
Manutenção Mecânica		5.064,00							
32039	DEBORA LAURA PENHA ALMEIDA	241005	03311371194	4003990-2	07/02/2017	07/02/2017	Sim	Sim	LC01S0016852
Jurídico		6.857,50							
32138	VALDOBERTO DOS SANTOS SILVA	641015	03623781509	1656470-30	09/03/2017	09/03/2017	Sim	Sim	LC01S0016950
Recepção Milho		4.380,45							
32332	JOSE FLAVIO SANTOS	862155	03557787508	62843-25	04/10/2017	04/10/2017	Sim	Sim	LC01S0017144
Caldeira Cana		3.323,25							
32405	MACIEL PEDRO DA SILVA	841315	09196768479	45894-26	19/04/2018	19/04/2018	Sim	Sim	LC01S0017218
Moagem		3.903,50							
32446	MARIA DE FATIMA TORATTI LEONEL	818105	01425527124	93470-15	19/04/2018	19/04/2018	Sim	Sim	LC01S0017259
Laboratório Cereais		2.886,10							
32550	LEANDRO HENRIQUE DA SILVA	783210	10223235474	24913-27	17/06/2021	17/06/2021	Sim	Sim	CSF001228
Recepção Milho		4.063,95							
32698	JULIANA SANTOS BORGES ROCA	818105	05261000106	5740-24	11/04/2019	11/04/2019	Sim	Sim	LC01S0017513
Laboratório Cereais		2.886,10							
33382	CICERA ARAUJO MATUCHAKI	818105	88737411187	94799-00004	11/05/2021	11/05/2021	Sim	Sim	CSF001139
Laboratório Cana		2.479,25							
33712	MERCIA MARIA DA SILVA	513215	08113102485	0811310-2485	12/04/2022	12/04/2022	Sim	Sim	CSF001392
Refeitório		1.781,19							
33717	DAMIAO DA SILVA	513215	12122011408	1212201-1408	12/04/2022	12/04/2022	Sim	Sim	CSF001397
Refeitório		1.781,19							
33721	TAMIRES ALVES DA SILVA	411010	11595414428	9641915-0030	26/04/2022	26/04/2022	Sim	Sim	CSF001402
Balança		3.405,61							
33791	JOSE SOARES TAVARES	784205	73860514415	79518-012	05/05/2022	05/05/2022	Sim	Sim	CSF001474
Caldeira Cana		1.906,20							
33863	ROBSON EDUARDO BATISTA DANTAS	841715	01768027463	2276195-0030	21/07/2022	21/07/2022	Sim	Sim	CSF001534
Fermentação		2.392,13							
33925	DANIELLE GOMES OLIVEIRA	818110	07580490137	0758049-0137	07/02/2023	07/02/2023	Sim	Sim	CSF001586
Laboratório Cereais		2.215,50							
33946	EDILSON SOARES DA SILVA	514205	01115281194	65912-00017	27/04/2023	27/04/2023	Sim	Sim	CSF001621
Gestão Ambiental		1.828,47							
33949	EINSTEIN CARVALHO COSTA JUNIOR	848425	12087656550	-	28/04/2023	28/04/2023	Sim	Sim	CSF001622
Recepção Milho		2.701,08							
34012	RENAN LUCAS TREVILATO DE JESUS	414105	06252316199	3578819-0050	12/05/2023	12/05/2023	Sim	Sim	CSF001684
Almoxarifado Industrial		5.500,00							
34153	RYHAN FERRO BARBOSA	811425	07062490113	0706249-0113	01/08/2023	01/08/2023	Sim	Sim	CSF001856
Manutenção Mecânica		1.906,20							
34168	THIAGO COUTINHO MENDONÇA	811425	07201437488	0720143-7488	22/08/2023	22/08/2023	Sim	Sim	CSF001869
Cozimento		1.906,20							

RH - Setor de Recrutamento, Seleção e Treinamento

Este documento foi gerado pelo usuário 154.***.***-31 em 12/03/2024 19:31:00

Número do documento: 23121314584793700000132532251

<https://pje.tjmt.jus.br:443/pje/Processo/ConsultaDocumento/listView.seam?x=23121314584793700000132532251>

Assinado eletronicamente por: LORENA LARRANHAGAS MAMEDES DE ARRUDA - 13/12/2023 14:58:55



G - E - F:1-1-1 LIBRA

Funcionários
Opção: Geral -> FuncionáriosData: 05/12/2023
Hora: 16:41:03
Pág.: 7
Form: 8105

Cód. Func.	Nome	CBO	CPF	CTPS/Série	Admissão	Dt. FGTS	FGTS	INSS	Matrícula e Soci
Desc. Objeto	Custo	Salário							
34173	ANDRE BARBOSA DE ANDRADE	411005	06519313122	0651931-3122	11/09/2023	11/09/2023	Sim	Sim	CSF001877
Administrativo		553,85							
34175	CRISTIANO ALMEIDA DE OLIVEIRA	411005	02373663120	0237366-3120	11/09/2023	11/09/2023	Sim	Sim	CSF001879
Administrativo		553,85							
34179	MARIA LUIZA FERREIRA DOS SANTOS	411005	08606446181	0860644-8181	11/09/2023	11/09/2023	Sim	Sim	CSF001883
Administrativo		553,85							
34184	ELISA GABRIELLY LEMES FERREIRA	411005	04062416190	0406241-6190	11/09/2023	11/09/2023	Sim	Sim	CSF001888
Administrativo		553,85							
20475	JOAO ANTONIO FRANCELINO	715615	42565626487	20740-8	14/01/2008	14/01/2008	Sim	Sim	LC01S0005359
Manutenção Elétrica		5.486,00							
22739	RONALDO ROCHA SILVA	342305	56416180634	18456-40	01/03/2009	01/03/2009	Sim	Sim	LC01S0007611
Frota Interna		19.644,81							
22927	RENATO BORGES VIANA	252210	38799847191	73325-3	04/08/2009	04/08/2009	Sim	Sim	LC01S0007799
Tesouraria		6.516,28							
29732	ANTONIO DOS SANTOS FELIPE	641010	96661593334	85271-3	15/04/2014	15/04/2014	Sim	Sim	LC01S0014569
Secagem		3.030,33							
30759	OZILEIDE BARBOSA DA SILVA	391220	94323909187	41307-15	13/07/2021	13/07/2021	Sim	Sim	CSF001239
Caldeira Cana		3.323,25							
32161	FAGNER SILVA NERY BORGES	911305	04545110193	61139-22	21/03/2017	21/03/2017	Sim	Sim	LC01S0016973
Manutenção Mecânica		5.064,00							
32540	LAIS LAURA NUNES DE ALMEIDA	252210	93409010106	8318746-50	05/09/2018	05/09/2018	Sim	Sim	LC01S0017355
Tesouraria		6.071,19							
32559	CELIA MARIA DA CONCEICAO DA	862155	07912300406	19645-25	20/06/2023	20/06/2023	Sim	Sim	CSF001813
Caldeira Cana		3.400,00							
32622	JOSE MARCONES MESSIAS BARBOSA	724315	07716321420	62823-24	13/03/2019	13/03/2019	Sim	Sim	LC01S0017437
Calderaria		3.798,00							
33059	JOSE HILTON MARTINS DE OLIVEIRA	514320	02501226429	83847-30	10/05/2021	10/05/2021	Sim	Sim	CSF00199
Serviços de Apoio		2.342,10							
33298	FLAVIO HENRIQUE DA SILVA	811630	07001197440	067076-00026	16/03/2021	16/03/2021	Sim	Sim	CSF00154
Moagem		3.376,00							
33315	HENRIQUE LIMA DA SILVA	811425	01249926173	84544-00022	10/08/2023	10/08/2023	Sim	Sim	CSF001863
Destilaria Cana		4.006,18							
33320	MICLAUDIO SANTOS DA SILVA	641010	11541891473	2305051-050	25/03/2021	25/03/2021	Sim	Sim	CSF00164
Secagem		2.901,25							
33356	EZEQUIEL ANTUNES FERNANDES	919110	01652998195	12461-00014	29/10/2021		Sim	Sim	CSF001313
Posto de Abastecimento		2.588,25							
33478	TAIS APARECIDA SOARES DOS	517420	06212058180	41061-0027	07/06/2021	07/06/2021	Sim	Sim	CSF001210
Segurança Patrimonial		1.892,09							
33529	JOSE OSEAS CABRAL DE MELO	517420	10569012414	6412431-0030	02/07/2021	02/07/2021	Sim	Sim	CSF001222
Segurança Patrimonial		1.892,09							
33915	MANOEL MESSIAS DOS SANTOS	862120	06628969126	86814-024	13/12/2022	13/12/2022	Sim	Sim	CSF001574
Caldeira Cana		3.376,00							
33942	ERICKS MAGALHÃES MOREIRA	848510	60809937328	6080993-7328	21/04/2023	21/04/2023	Sim	Sim	CSF001615
Ref eatório		2.427,43							
33980	IGOR JOSE SILVA ROCHA	861115	06106961140	7337145-0060	06/05/2023	06/05/2023	Sim	Sim	CSF001655
Laboratório Cana		2.256,72							
33984	DHEYSON SANTOS SOUSA	724315	07720107306	-	06/05/2023	06/05/2023	Sim	Sim	CSF001659
Manutenção Mecânica		4.009,00							
33994	GELMA DE JESUS RODRIGUES	513215	04213776581	-	10/05/2023	10/05/2023	Sim	Sim	CSF001674
Ref eatório		1.781,19							
34013	FRANCISCO ALVES SOUSA	862155	19864124234	68262-0004	12/05/2023	12/05/2023	Sim	Sim	CSF001685
Caldeira Cana		3.400,00							
34037	ANDRE JOSE SANTOS DA SILVA	811425	06149122107	0614912-2107	23/05/2023	23/05/2023	Sim	Sim	CSF001727
Moagem		1.828,47							
34092	JACKSON BARROS DA SILVA	641010	12197662406	7240626-0050	09/06/2023	09/06/2023	Sim	Sim	CSF001797
Cozimento		2.200,00							
34152	CARLOS VENILSON COSTA PEREIRA	811425	63573789331	6357378-9331	03/08/2023	03/08/2023	Sim	Sim	CSF001855
Cozimento		1.906,20							
34176	RAPHAEL FELIPE DA SILVA DEZANI	411005	05092147113	0509214-7113	11/09/2023	11/09/2023	Sim	Sim	CSF001880
Administrativo		553,85							

RH - Setor de Recrutamento, Seleção e Treinamento

Este documento foi gerado pelo usuário 154.***.***-31 em 12/03/2024 19:31:00

Número do documento: 23121314584793700000132532251

<https://pje.tjmt.jus.br:443/pje/Processo/ConsultaDocumento/listView.seam?x=23121314584793700000132532251>

Assinado eletronicamente por: LORENA LARRANHAGAS MAMEDES DE ARRUDA - 13/12/2023 14:58:55



G - E - F:1-1-1 LIBRA

Funcionários
Opção: Geral -> FuncionáriosData: 05/12/2023
Hora: 16:41:03
Pág.: 8
Form: 8105

Cód. Func.	Nome	CBO	CPF	CTPS/Série	Admissão	Dt. FGTS	FGTS	INSS	Matrícula e Soci
Desc. Objeto Custo	Salário								
34180	NICOLE BARBOSA ALVES	411005	50210357894	5021035-7894	11/09/2023	11/09/2023	Sim	Sim	CSF001884
Administrativo	553,85								
1308	LENIR AVELINA DA SILVA	513205	41185609172	20950-3	01/08/1994	01/08/1994	Sim	Sim	LC01S0000016
Refeitório	2.489,78								
22778	MARCELO BISSOLI	810110	84032367191	90054-10	25/04/2009	25/04/2009	Sim	Sim	LC01S0007650
Gerência / Supervisor Industrial	11.012,35								
27426	CARLOS FERNANDO CABRAL DOS	782510	03584959462	51929-16	05/02/2013	05/02/2013	Sim	Sim	LC01S0012271
Frota Interna	2.948,52								
28336	JOAO FELIPE DA SILVA	301105	87560542468	78053-9	14/03/2013	14/03/2013	Sim	Sim	LC01S0013177
Laboratório Cana	5.867,25								
30729	GENILSON DOS SANTOS ARAUJO	841315	07573814488	47886-24	15/06/2023	15/06/2023	Sim	Sim	CSF001805
Moagem	5.660,98								
30730	CICERO SANTANA DA SILVA	841315	03421353417	93322-17	15/03/2022	15/03/2022	Sim	Sim	CSF001380
Moagem	5.660,98								
31436	KLEBSON BATISTA HONORATO DOS	715615	11779038496	0256234-40	11/01/2017	11/01/2017	Sim	Sim	LC01S0016261
Manutenção Elétrica	4.114,50								
32038	EDMAR SOARES DE OLIVEIRA	411005	01308767129	98429-16	15/02/2017	15/02/2017	Sim	Sim	LC01S0016851
Posto de Abastecimento	4.927,27								
32040	RUTE JOVINA PULQUERIO DA SILVA	252210	69305277187	0678-1000	21/02/2017	21/02/2017	Sim	Sim	LC01S0016853
Diretoria Administrativa e Financeira	8.972,61								
32155	JOSE EDSON DIAS DE SOUZA	841320	70104067403	89925-26	17/05/2023	17/05/2023	Sim	Sim	CSF001696
Aquecimento / Filtração / Decantação	3.088,40								
32187	JOSE CICERO DA SILVA	841715	12218583437	29707-109	15/06/2023	15/06/2023	Sim	Sim	CSF001803
Fermentação	2.392,13								
32488	ROBENILSON AFONSO DOS SANTOS	513205	90601645553	6763940-50	08/06/2018	08/06/2018	Sim	Sim	LC01S0017307
Refeitório	5.666,99								
32520	EDILSON DOS SANTOS RIBAS	862120	07007296580	83482-27	04/07/2018	04/07/2018	Sim	Sim	LC01S0017335
Cozimento	5.064,00								
32711	JOSINALDO JOSE DOS SANTOS	782510	08088954436	7719041-40	18/04/2019	18/04/2019	Sim	Sim	LC01S0017526
Frota Interna	2.972,50								
32889	MATEUS SANTOS BORGES	862155	06171078158	7335680-60	11/05/2021	11/05/2021	Sim	Sim	CSF001123
Caldeira Cana	3.323,25								
33252	ALEX GUATEL DOS SANTOS	782510	04730394194	45798-023	19/05/2023	19/05/2023	Sim	Sim	CSF001714
Posto de Abastecimento	3.195,45								
33261	IGOR CORREA DE OLIVEIRA	252210	04495887181	6055283-0060	02/10/2023	02/10/2023	Sim	Sim	CSF001899
Contabilidade	3.100,00								
33350	KEVYNY DOS SANTOS SILVA	641010	06110716146	4697931-0050	19/05/2023	19/05/2023	Sim	Sim	CSF001715
Secagem	2.901,25								
33398	DIOVANA DOS REIS MAGAHIM	413110	07897963179	4897660-060	16/08/2023	16/08/2023	Sim	Sim	CSF001864
Contabilidade	3.165,00								
33412	THAIS ALVES DA SILVA	818110	07152894116	0715289-4116	05/05/2022	05/05/2022	Sim	Sim	CSF001468
Laboratório Cereais	2.472,23								
33416	MARIO JANUARIO COSTA	782510	79294570444	46658-030	11/05/2021	11/05/2021	Sim	Sim	CSF001157
Frota Interna	2.948,52								
33530	VITOR GABRIEL SILVA NASCIMENTO	641010	06916156163	0691615-6163	02/07/2021	02/07/2021	Sim	Sim	CSF001229
Cozimento	2.901,25								
33579	JAYNE CAMILY DE SA SILVA	413110	06307146141	0630714-6141	24/08/2023	24/08/2023	Sim	Sim	CSF001874
Contabilidade	2.110,00								
33587	PEDRO GABRIEL ALVES DA SILVA	641010	04527206133	9879658-0050	19/05/2023	19/05/2023	Sim	Sim	CSF001708
Secagem	2.901,25								
33803	JOSIANE DA ROCHA OLIVEIRA	848305	06050944113	0631296-0040	12/05/2022	12/05/2022	Sim	Sim	CSF001486
Refeitório	2.182,83								
33929	ANA ALICE SOUZA DA SILVA	513205	11398136417	8790401-0050	11/04/2023	11/04/2023	Sim	Sim	CSF001591
Refeitório	2.383,62								
33957	LUCIANA VIEIRA DOS REIS	411010	04552499114	61197-22	29/04/2023	29/04/2023	Sim	Sim	CSF001626
Balança	2.220,00								
33995	CARLOS ALEXANDRE MOREIRA LEITE	991305	03143324139	0314332-4139	11/05/2023		Sim	Sim	CSF001676
Oficina Automotiva	2.972,50								
33997	LILIANE MARIA MELO DA SILVA	818110	06096434100	-	11/05/2023	11/05/2023	Sim	Sim	CSF001680
Laboratório Cana	1.635,00								

RH - Setor de Recrutamento, Seleção e Treinamento

Este documento foi gerado pelo usuário 154.***.***-31 em 12/03/2024 19:31:00

Número do documento: 23121314584793700000132532251

<https://pje.tjmt.jus.br:443/pje/Processo/ConsultaDocumento/listView.seam?x=23121314584793700000132532251>

Assinado eletronicamente por: LORENA LARRANHAGAS MAMEDES DE ARRUDA - 13/12/2023 14:58:55



G - E - F:1-1-1 LIBRA

Funcionários
Opção: Geral -> FuncionáriosData: 05/12/2023
Hora: 16:41:03
Pág.: 9
Form: 8105

Cód. Func.	Nome	CBO	CPF	CTPS/Série	Admissão	Dt. FGTS	FGTS	INSS	Matrícula e Soci
Desc. Objeto	Custo	Salário							
34015	JOAO VITOR DA SILVA SANTOS	811425	14142754475	-	16/05/2023	16/05/2023	Sim	Sim	CSF001693
Destilaria Cana		1.635,00							
34017	JOSE JOAQUIM DOS SANTOS NETO	862120	10333847474	6980386-0030	16/05/2023	16/05/2023	Sim	Sim	CSF001695
Caldeira Cana		4.009,01							
34056	BRUNO ALVES DE FARIAS	811425	14044699402	1404469-9402	30/05/2023	30/05/2023	Sim	Sim	CSF001757
Moagem		1.828,47							
34064	ADILSON PEREIRA DA SILVA	622110	94008531491	27362-0011	31/05/2023	31/05/2023	Sim	Sim	CSF001766
Frota Interna		1.635,00							
34109	FRANCISCO MARCELIO BARBOSA	911305	02520407328	0252040-7328	15/06/2023	15/06/2023	Sim	Sim	CSF001804
Manutenção Mecânica		5.064,00							
34156	ROSILDA RODRIGUES SILVA	513205	06367422102	84607-00021	01/08/2023	01/08/2023	Sim	Sim	CSF001857
Refeitório		1.662,72							

Total Geral de Funcionários: 242**RH - Setor de Recrutamento, Seleção e Treinamento**

Este documento foi gerado pelo usuário 154.***.***-31 em 12/03/2024 19:31:00

Número do documento: 23121314584793700000132532251

<https://pje.tjmt.jus.br:443/pje/Processo/ConsultaDocumento/listView.seam?x=23121314584793700000132532251>

Assinado eletronicamente por: LORENA LARRANHAGAS MAMEDES DE ARRUDA - 13/12/2023 14:58:55

Num. 136942208 - Pág. 17



DESTILARIA DE ÁLCOOL LIBRA LTDA.

Certidões de protestos atualizadas



Este documento foi gerado pelo usuário 154.***.***-31 em 12/03/2024 19:31:00

Número do documento: 23121314584793700000132532251

<https://pje.tjmt.jus.br:443/pje/Processo/ConsultaDocumento/listView.seam?x=23121314584793700000132532251>

Assinado eletronicamente por: LORENA LARRANHAGAS MAMEDES DE ARRUDA - 13/12/2023 14:58:55



República
Federativa do Brasil

CARTÓRIO 2º OFÍCIO

NOTAS, REGISTRO CIVIL E PROTESTO DE TÍTULOS

CNS (CNPJ): 06.435-2 - Cód. Serventia (TJMT): 166

Oficial Interino: Heraldo Kiefer – Port. 71/2019-CGJ – CAEPf nº 818.535.567/002-11

Av. Argentina, 325 – Centro – 78435-000 – SÃO JOSÉ DO RIO CLARO – MT

E-mail: tab.eprotestos@gmail.com



CERTIDÃO

CERTIFICO, a pedido de parte interessada, que revendo neste Cartório os livros de registro de instrumento de Protesto, constatei contra:

NOME: DESTILARIA DE ALCOOL LIBRA LTDA

C.P.F. / C.N.P.J. 00.297.598/0001-22

O(s) Protesto(s) abaixo relacionado(s) neste último: 05 Anos (Quinquênio)

No. do título: 2017297014	Apresentante: PROCURADORIA GERAL DO ESTADO MT
Endosso: Valor Protestado R\$541,98	Sacador: PROCURADORIA GERAL DO ESTADO MT
Cedente: ESTADO DE MATO GROSSO	NRº Processo: 753737
Instrumento: 69324 Livro: 152 Folhas: 111	Data Protesto: 20/03/2020 Protocolo: 69324 Apresentação: 12/03/2020
Espécie: CERTIDÃO DE DIVIDA POR INDICA	Emissão: 21/08/2017 vencimento: A Vista
No. do título: 2017330452	Apresentante: PROCURADORIA GERAL DO ESTADO MT
Endosso: Valor Protestado R\$896,82	Sacador: PROCURADORIA GERAL DO ESTADO MT
Cedente: ESTADO DE MATO GROSSO	NRº Processo: 791696
Instrumento: 69325 Livro: 152 Folhas: 112	Data Protesto: 20/03/2020 Protocolo: 69325 Apresentação: 12/03/2020
Espécie: CERTIDÃO DE DIVIDA POR INDICA	Emissão: 21/08/2017 vencimento: A Vista
No. do título: 2017330464	Apresentante: PROCURADORIA GERAL DO ESTADO MT
Endosso: Valor Protestado R\$864,28	Sacador: PROCURADORIA GERAL DO ESTADO MT
Cedente: ESTADO DE MATO GROSSO	NRº Processo: 791708
Instrumento: 69326 Livro: 152 Folhas: 113	Data Protesto: 20/03/2020 Protocolo: 69326 Apresentação: 12/03/2020
Espécie: CERTIDÃO DE DIVIDA POR INDICA	Emissão: 30/08/2017 vencimento: A Vista
No. do título: 2017389838	Apresentante: PROCURADORIA GERAL DO ESTADO MT
Endosso: Valor Protestado R\$540,63	Sacador: PROCURADORIA GERAL DO ESTADO MT
Cedente: ESTADO DE MATO GROSSO	NRº Processo: 853779
Instrumento: 69327 Livro: 152 Folhas: 114	Data Protesto: 20/03/2020 Protocolo: 69327 Apresentação: 12/03/2020
Espécie: CERTIDÃO DE DIVIDA POR INDICA	Emissão: 30/08/2017 vencimento: A Vista
No. do título: 2017391796	Apresentante: PROCURADORIA GERAL DO ESTADO MT
Endosso: Valor Protestado R\$1.188,51	Sacador: PROCURADORIA GERAL DO ESTADO MT
Cedente: ESTADO DE MATO GROSSO	NRº Processo: 855742
Instrumento: 69328 Livro: 152 Folhas: 115	Data Protesto: 20/03/2020 Protocolo: 69328 Apresentação: 12/03/2020
Espécie: CERTIDÃO DE DIVIDA POR INDICA	Emissão: 08/02/2018 vencimento: A Vista
No. do título: 2018129546	Apresentante: PROCURADORIA GERAL DO ESTADO MT
Endosso: Valor Protestado R\$804,82	Sacador: PROCURADORIA GERAL DO ESTADO MT
Cedente: ESTADO DE MATO GROSSO	NRº Processo: 1148066
Instrumento: 69329 Livro: 152 Folhas: 116	Data Protesto: 20/03/2020 Protocolo: 69329 Apresentação: 12/03/2020
Espécie: CERTIDÃO DE DIVIDA POR INDICA	Emissão: 30/01/2020 vencimento: A Vista
No. do título: 2020157095	Apresentante: PROCURADORIA GERAL DO ESTADO MT
Endosso: Valor Protestado R\$1.362,57	Sacador: PROCURADORIA GERAL DO ESTADO MT
Cedente: ESTADO DE MATO GROSSO	NRº Processo: 1162529
Instrumento: 69330 Livro: 152 Folhas: 117	Data Protesto: 20/03/2020 Protocolo: 69330 Apresentação: 12/03/2020
Espécie: CERTIDÃO DE DIVIDA POR INDICA	Emissão: 08/02/2018 vencimento: A Vista
No. do título: 2018149457	Apresentante: PROCURADORIA GERAL DO ESTADO MT
Endosso: Valor Protestado R\$1.071,50	Sacador: PROCURADORIA GERAL DO ESTADO MT
Cedente: ESTADO DE MATO GROSSO	NRº Processo: 1168305
Instrumento: 69331 Livro: 152 Folhas: 118	Data Protesto: 20/03/2020 Protocolo: 69331 Apresentação: 12/03/2020
Espécie: CERTIDÃO DE DIVIDA POR INDICA	Emissão: 08/02/2018 vencimento: A Vista
No. do título: 2018153077	Apresentante: PROCURADORIA GERAL DO ESTADO MT
Endosso: Valor Protestado R\$524,15	Sacador: PROCURADORIA GERAL DO ESTADO MT
Cedente: ESTADO DE MATO GROSSO	NRº Processo: 1172097
Instrumento: 69332 Livro: 152 Folhas: 119	Data Protesto: 20/03/2020 Protocolo: 69332 Apresentação: 12/03/2020
Espécie: CERTIDÃO DE DIVIDA POR INDICA	Emissão: 09/02/2018 vencimento: A Vista
No. do título: 2018157684	Apresentante: PROCURADORIA GERAL DO ESTADO MT
Endosso: Valor Protestado R\$1.036,13	Sacador: PROCURADORIA GERAL DO ESTADO MT

Qualquer emenda ou rasura nesta certidão é considerada como indício de adulteração.



República
Federativa do Brasil

CARTÓRIO 2º OFÍCIO

NOTAS, REGISTRO CIVIL E PROTESTO DE TÍTULOS

CNS (CNIJ): 06.435-2 - Cód. Serventia (TJMT): 166

Oficial Interino: Heraldo Kiefer – Port. 71/2019-CGJ – CAEPf nº 818.535.567/002-11

Av. Argentina, 325 – Centro – 78435-000 – SÃO JOSÉ DO RIO CLARO – MT

E-mail: tab.eprotestos@gmail.com



CERTIDÃO

CERTIFICO, a pedido de parte interessada, que revendo neste Cartório os livros de registro de instrumento de Protesto, constatei contra:

NOME: DESTILARIA DE ALCOOL LIBRA LTDA

C.P.F. / C.N.P.J. 00.297.598/0001-22

O(s) Protesto(s) abaixo relacionado(s) neste último: 05 Anos (Quinquênio)

Cedente: ESTADO DE MATO GROSSO	NRº Processo: 1176708
Instrumento: 69333 Livro: 152 Folhas: 120 Espécie: CERTIDÃO DE DIVIDA POR INDICA No. do título: 2018178952 Endosso: Valor Protestado R\$755,70 Cedente: ESTADO DE MATO GROSSO	Data Protesto: 20/03/2020 Protocolo: 69333 Apresentação: 12/03/2020 Emissão: 09/02/2018 vencimento: A Vista Apresentante: PROCURADORIA GERAL DO ESTADO MT Sacador: PROCURADORIA GERAL DO ESTADO MT NRº Processo: 1199179
Instrumento: 69334 Livro: 152 Folhas: 121 Espécie: CERTIDÃO DE DIVIDA POR INDICA No. do título: 2018185169 Endosso: Valor Protestado R\$784,17 Cedente: ESTADO DE MATO GROSSO	Data Protesto: 20/03/2020 Protocolo: 69334 Apresentação: 12/03/2020 Emissão: 09/02/2018 vencimento: A Vista Apresentante: PROCURADORIA GERAL DO ESTADO MT Sacador: PROCURADORIA GERAL DO ESTADO MT NRº Processo: 1206091
Instrumento: 69396 Livro: 153 Folhas: 27 Espécie: CERTIDÃO DE DIVIDA POR INDICA No. do título: 2018185714 Endosso: Valor Protestado R\$861,52 Cedente: ESTADO DE MATO GROSSO	Data Protesto: 08/05/2020 Protocolo: 69396 Apresentação: 13/03/2020 Emissão: 09/02/2018 vencimento: A Vista Apresentante: PROCURADORIA GERAL DO ESTADO MT Sacador: PROCURADORIA GERAL DO ESTADO MT NRº Processo: 1206660
Instrumento: 69397 Livro: 153 Folhas: 28 Espécie: CERTIDÃO DE DIVIDA POR INDICA No. do título: 2018188226 Endosso: Valor Protestado R\$821,27 Cedente: ESTADO DE MATO GROSSO	Data Protesto: 08/05/2020 Protocolo: 69397 Apresentação: 13/03/2020 Emissão: 09/02/2018 vencimento: A Vista Apresentante: PROCURADORIA GERAL DO ESTADO MT Sacador: PROCURADORIA GERAL DO ESTADO MT NRº Processo: 1209172
Instrumento: 69398 Livro: 153 Folhas: 29 Espécie: CERTIDÃO DE DIVIDA POR INDICA No. do título: 2018188229 Endosso: Valor Protestado R\$825,87 Cedente: ESTADO DE MATO GROSSO	Data Protesto: 08/05/2020 Protocolo: 69398 Apresentação: 13/03/2020 Emissão: 09/02/2018 vencimento: A Vista Apresentante: PROCURADORIA GERAL DO ESTADO MT Sacador: PROCURADORIA GERAL DO ESTADO MT NRº Processo: 1209175
Instrumento: 69399 Livro: 153 Folhas: 30 Espécie: CERTIDÃO DE DIVIDA POR INDICA No. do título: 2018188232 Endosso: Valor Protestado R\$839,34 Cedente: ESTADO DE MATO GROSSO	Data Protesto: 08/05/2020 Protocolo: 69399 Apresentação: 13/03/2020 Emissão: 09/02/2018 vencimento: A Vista Apresentante: PROCURADORIA GERAL DO ESTADO MT Sacador: PROCURADORIA GERAL DO ESTADO MT NRº Processo: 1209178
Instrumento: 69400 Livro: 153 Folhas: 31 Espécie: CERTIDÃO DE DIVIDA POR INDICA No. do título: 2018201351 Endosso: Valor Protestado R\$475,67 Cedente: ESTADO DE MATO GROSSO	Data Protesto: 08/05/2020 Protocolo: 69400 Apresentação: 13/03/2020 Emissão: 14/02/2018 vencimento: A Vista Apresentante: PROCURADORIA GERAL DO ESTADO MT Sacador: PROCURADORIA GERAL DO ESTADO MT NRº Processo: 1222315
Instrumento: 69401 Livro: 153 Folhas: 32 Espécie: CERTIDÃO DE DIVIDA POR INDICA No. do título: 2018201353 Endosso: Valor Protestado R\$475,67 Cedente: ESTADO DE MATO GROSSO	Data Protesto: 08/05/2020 Protocolo: 69401 Apresentação: 13/03/2020 Emissão: 14/02/2018 vencimento: A Vista Apresentante: PROCURADORIA GERAL DO ESTADO MT Sacador: PROCURADORIA GERAL DO ESTADO MT NRº Processo: 1222317
Instrumento: 69402 Livro: 153 Folhas: 33 Espécie: CERTIDÃO DE DIVIDA POR INDICA No. do título: 2018201355 Endosso: Valor Protestado R\$475,67 Cedente: ESTADO DE MATO GROSSO	Data Protesto: 08/05/2020 Protocolo: 69402 Apresentação: 13/03/2020 Emissão: 14/02/2018 vencimento: A Vista Apresentante: PROCURADORIA GERAL DO ESTADO MT Sacador: PROCURADORIA GERAL DO ESTADO MT NRº Processo: 1222319

Qualquer emenda ou rasura nesta certidão é considerada como indício de adulteração.



República
Federativa do Brasil

CARTÓRIO 2º OFÍCIO

NOTAS, REGISTRO CIVIL E PROTESTO DE TÍTULOS

CNS (CNJ): 06.435-2 - Cód. Serventia (TJMT): 166

Oficial Interino: Heraldo Kiefer – Port. 71/2019-CGJ – CAEPf nº 818.535.567/002-11

Av. Argentina, 325 – Centro – 78435-000 – SÃO JOSÉ DO RIO CLARO – MT

E-mail: tab.eprotestos@gmail.com



CERTIDÃO

CERTIFICO, a pedido de parte interessada, que revendo neste Cartório os livros de registro de instrumento de Protesto, constatei contra:

NOME: DESTILARIA DE ALCOOL LIBRA LTDA

C.P.F. / C.N.P.J. 00.297.598/0001-22

O(s) Protesto(s) abaixo relacionado(s) neste último: 05 Anos (Quinquênio)

Instrumento: 69403 Livro: 153 Folhas: 34 Data Protesto: 08/05/2020 Protocolo: 69403 Apresentação: 13/03/2020
Espécie: CERTIDÃO DE DIVIDA POR INDICA Emissão: 15/02/2018 vencimento: A Vista
No. do título: 2018215789 Apresentante: PROCURADORIA GERAL DO ESTADO MT
Endosso: Valor Protestado R\$477,33 Sacador: PROCURADORIA GERAL DO ESTADO MT
Cedente: ESTADO DE MATO GROSSO NRº Processo: 1236839

Instrumento: 69404 Livro: 153 Folhas: 35 Data Protesto: 08/05/2020 Protocolo: 69404 Apresentação: 13/03/2020
Espécie: CERTIDÃO DE DIVIDA POR INDICA Emissão: 16/02/2018 vencimento: A Vista
No. do título: 2018246069 Apresentante: PROCURADORIA GERAL DO ESTADO MT
Endosso: Valor Protestado R\$339,14 Sacador: PROCURADORIA GERAL DO ESTADO MT
Cedente: ESTADO DE MATO GROSSO NRº Processo: 1267891

Instrumento: 69405 Livro: 153 Folhas: 36 Data Protesto: 08/05/2020 Protocolo: 69405 Apresentação: 13/03/2020
Espécie: CERTIDÃO DE DIVIDA POR INDICA Emissão: 21/02/2018 vencimento: A Vista
No. do título: 2018324276 Apresentante: PROCURADORIA GERAL DO ESTADO MT
Endosso: Valor Protestado R\$202,55 Sacador: PROCURADORIA GERAL DO ESTADO MT
Cedente: ESTADO DE MATO GROSSO NRº Processo: 1347577

Instrumento: 69406 Livro: 153 Folhas: 37 Data Protesto: 08/05/2020 Protocolo: 69406 Apresentação: 13/03/2020
Espécie: CERTIDÃO DE DIVIDA POR INDICA Emissão: 22/02/2018 vencimento: A Vista
No. do título: 2018339069 Apresentante: PROCURADORIA GERAL DO ESTADO MT
Endosso: Valor Protestado R\$104,63 Sacador: PROCURADORIA GERAL DO ESTADO MT
Cedente: ESTADO DE MATO GROSSO NRº Processo: 1362392

Instrumento: 69407 Livro: 153 Folhas: 38 Data Protesto: 08/05/2020 Protocolo: 69407 Apresentação: 13/03/2020
Espécie: CERTIDÃO DE DIVIDA POR INDICA Emissão: 23/02/2018 vencimento: A Vista
No. do título: 2018365814 Apresentante: PROCURADORIA GERAL DO ESTADO MT
Endosso: Valor Protestado R\$108,63 Sacador: PROCURADORIA GERAL DO ESTADO MT
Cedente: ESTADO DE MATO GROSSO NRº Processo: 1389359

Instrumento: 69408 Livro: 153 Folhas: 39 Data Protesto: 08/05/2020 Protocolo: 69408 Apresentação: 13/03/2020
Espécie: CERTIDÃO DE DIVIDA POR INDICA Emissão: 08/03/2018 vencimento: A Vista
No. do título: 2018462876 Apresentante: PROCURADORIA GERAL DO ESTADO MT
Endosso: Valor Protestado R\$501,73 Sacador: PROCURADORIA GERAL DO ESTADO MT
Cedente: ESTADO DE MATO GROSSO NRº Processo: 1488318

Instrumento: 69409 Livro: 153 Folhas: 40 Data Protesto: 08/05/2020 Protocolo: 69409 Apresentação: 13/03/2020
Espécie: CERTIDÃO DE DIVIDA POR INDICA Emissão: 18/06/2018 vencimento: A Vista
No. do título: 2018747053 Apresentante: PROCURADORIA GERAL DO ESTADO MT
Endosso: Valor Protestado R\$539,36 Sacador: PROCURADORIA GERAL DO ESTADO MT
Cedente: ESTADO DE MATO GROSSO NRº Processo: 1774315

Instrumento: 69410 Livro: 153 Folhas: 41 Data Protesto: 08/05/2020 Protocolo: 69410 Apresentação: 13/03/2020
Espécie: CERTIDÃO DE DIVIDA POR INDICA Emissão: 18/06/2018 vencimento: A Vista
No. do título: 2018747056 Apresentante: PROCURADORIA GERAL DO ESTADO MT
Endosso: Valor Protestado R\$539,69 Sacador: PROCURADORIA GERAL DO ESTADO MT
Cedente: ESTADO DE MATO GROSSO NRº Processo: 1774319

Instrumento: 69411 Livro: 153 Folhas: 42 Data Protesto: 08/05/2020 Protocolo: 69411 Apresentação: 13/03/2020
Espécie: CERTIDÃO DE DIVIDA POR INDICA Emissão: 18/06/2018 vencimento: A Vista
No. do título: 2018747059 Apresentante: PROCURADORIA GERAL DO ESTADO MT
Endosso: Valor Protestado R\$249,76 Sacador: PROCURADORIA GERAL DO ESTADO MT
Cedente: ESTADO DE MATO GROSSO NRº Processo: 1774322

Instrumento: 69412 Livro: 153 Folhas: 43 Data Protesto: 08/05/2020 Protocolo: 69412 Apresentação: 13/03/2020
Espécie: CERTIDÃO DE DIVIDA POR INDICA Emissão: 18/06/2018 vencimento: A Vista

Qualquer emenda ou rasura nesta certidão é considerada como indicio de adulteração.



CARTÓRIO 2º OFÍCIO

NOTAS, REGISTRO CIVIL E PROTESTO DE TÍTULOS

CNS (CNJ): 06.435-2 - Cód. Serventia (TJMT): 160

Oficial Interino: Heraldo Kiefer – Port. 71/2019-CGJ – CAEpf nº 818.535.567/002-11

Av. Argentina, 325 – Centro – 78435-000 – SÃO JOSÉ DO RIO CLARO – MT

E-mail: tab.eprotestos@gmail.com



CERTIDÃO

CERTIFICO, a pedido de parte interessada, que revendo neste Cartório os livros de registro de instrumento de Protesto, constatei contra:

NOME: DESTILARIA DE ALCOOL LIBRA LTDA
C.P.F. / C.N.P.J. 00.297.598/0001-22

O(s) Protesto(s) abaixo relacionado(s) neste último: 05 Anos (Quinquênio)

No. do título: 2018747062 Endosso: Valor Protestado R\$198,19 Cedente: ESTADO DE MATO GROSSO	Apresentante: PROCURADORIA GERAL DO ESTADO MT Sacador: PROCURADORIA GERAL DO ESTADO MT NRº Processo: 1774325
Instrumento: 69413 Livro: 153 Folhas: 44 Espécie: CERTIDÃO DE DIVIDA POR INDICA No. do título: 20181033583 Endosso: Valor Protestado R\$777,96 Cedente: ESTADO DE MATO GROSSO	Data Protesto: 08/05/2020 Protocolo: 69413 Apresentação: 13/03/2020 Emissão: 07/12/2018 vencimento: A Vista Apresentante: PROCURADORIA GERAL DO ESTADO MT Sacador: PROCURADORIA GERAL DO ESTADO MT NRº Processo: 2073969
Instrumento: 69414 Livro: 153 Folhas: 45 Espécie: CERTIDÃO DE DIVIDA POR INDICA No. do título: 201933152 Endosso: Valor Protestado R\$312,04 Cedente: ESTADO DE MATO GROSSO	Data Protesto: 08/05/2020 Protocolo: 69414 Apresentação: 13/03/2020 Emissão: 09/01/2019 vencimento: A Vista Apresentante: PROCURADORIA GERAL DO ESTADO MT Sacador: PROCURADORIA GERAL DO ESTADO MT NRº Processo: 2244117
Instrumento: 69415 Livro: 153 Folhas: 46 Espécie: CERTIDÃO DE DIVIDA POR INDICA No. do título: 20191723913 Endosso: Valor Protestado R\$1.537,99 Cedente: ESTADO DE MATO GROSSO	Data Protesto: 08/05/2020 Protocolo: 69415 Apresentação: 13/03/2020 Emissão: 29/06/2019 vencimento: A Vista Apresentante: PROCURADORIA GERAL DO ESTADO MT Sacador: PROCURADORIA GERAL DO ESTADO MT NRº Processo: 2923156
Instrumento: 69416 Livro: 153 Folhas: 47 Espécie: CERTIDÃO DE DIVIDA POR INDICA No. do título: 20191723968 Endosso: Valor Protestado R\$1.536,26 Cedente: ESTADO DE MATO GROSSO	Data Protesto: 08/05/2020 Protocolo: 69416 Apresentação: 13/03/2020 Emissão: 29/06/2019 vencimento: A Vista Apresentante: PROCURADORIA GERAL DO ESTADO MT Sacador: PROCURADORIA GERAL DO ESTADO MT NRº Processo: 2923211
Instrumento: 69417 Livro: 153 Folhas: 48 Espécie: CERTIDÃO DE DIVIDA POR INDICA No. do título: 20191772409 Endosso: Valor Protestado R\$254,45 Cedente: ESTADO DE MATO GROSSO	Data Protesto: 08/05/2020 Protocolo: 69417 Apresentação: 13/03/2020 Emissão: 02/07/2019 vencimento: A Vista Apresentante: PROCURADORIA GERAL DO ESTADO MT Sacador: PROCURADORIA GERAL DO ESTADO MT NRº Processo: 2971685
Instrumento: 69418 Livro: 153 Folhas: 49 Espécie: CERTIDÃO DE DIVIDA POR INDICA No. do título: 20191815064 Endosso: Valor Protestado R\$1.282,52 Cedente: ESTADO DE MATO GROSSO	Data Protesto: 08/05/2020 Protocolo: 69418 Apresentação: 13/03/2020 Emissão: 04/07/2019 vencimento: A Vista Apresentante: PROCURADORIA GERAL DO ESTADO MT Sacador: PROCURADORIA GERAL DO ESTADO MT NRº Processo: 3014410
Instrumento: 69419 Livro: 153 Folhas: 50 Espécie: CERTIDÃO DE DIVIDA POR INDICA No. do título: 20191817327 Endosso: Valor Protestado R\$1.547,10 Cedente: ESTADO DE MATO GROSSO	Data Protesto: 08/05/2020 Protocolo: 69419 Apresentação: 13/03/2020 Emissão: 04/07/2019 vencimento: A Vista Apresentante: PROCURADORIA GERAL DO ESTADO MT Sacador: PROCURADORIA GERAL DO ESTADO MT NRº Processo: 3016673
Instrumento: 69420 Livro: 153 Folhas: 51 Espécie: CERTIDÃO DE DIVIDA POR INDICA No. do título: 20191817442 Endosso: Valor Protestado R\$1.536,26 Cedente: ESTADO DE MATO GROSSO	Data Protesto: 08/05/2020 Protocolo: 69420 Apresentação: 13/03/2020 Emissão: 04/07/2019 vencimento: A Vista Apresentante: PROCURADORIA GERAL DO ESTADO MT Sacador: PROCURADORIA GERAL DO ESTADO MT NRº Processo: 3016788
Instrumento: 69421 Livro: 153 Folhas: 52 Espécie: CERTIDÃO DE DIVIDA POR INDICA No. do título: 20191817443 Endosso: Valor Protestado R\$1.536,26	Data Protesto: 08/05/2020 Protocolo: 69421 Apresentação: 13/03/2020 Emissão: 04/07/2019 vencimento: A Vista Apresentante: PROCURADORIA GERAL DO ESTADO MT Sacador: PROCURADORIA GERAL DO ESTADO MT

Qualquer emenda ou rasura nesta certidão é considerada como indício de adulteração.



**CARTÓRIO 2º OFÍCIO**

NOTAS, REGISTRO CIVIL E PROTESTO DE TÍTULOS

CNS (CNI): 06.435-2 - Cód. Serventia (TJMT): 166

Oficial Interino: Heraldo Kiefer – Port. 71/2019-CGJ – CAEPf nº 818.535.567/002-11

Av. Argentina, 325 – Centro – 78435-000 – SÃO JOSÉ DO RIO CLARO – MT

E-mail: tab.eprotestos@gmail.com

**CERTIDÃO****CERTIFICO, a pedido de parte interessada, que revendo neste Cartório os livros de registro de instrumento de Protesto, constatei contra:****NOME: DESTILARIA DE ALCOOL LIBRA LTDA****C.P.F. / C.N.P.J. 00.297.598/0001-22****O(s) Protesto(s) abaixo relacionado(s) neste último: 05 Anos (Quinquênio)****Cedente: ESTADO DE MATO GROSSO**

NRº Processo:3016789

Instrumento: 69422 Livro: 153 Folhas: 53 Data Protesto: 08/05/2020 Protocolo: 69422 Apresentação: 13/03/2020
Espécie: CERTIDÃO DE DIVIDA POR INDICA Emissão: 05/07/2019 vencimento: A Vista
No. do título: 20191819708 Apresentante: PROCURADORIA GERAL DO ESTADO MT
Endosso: Valor Protestado R\$620,83 Sacador: PROCURADORIA GERAL DO ESTADO MT
Cedente: ESTADO DE MATO GROSSO NRº Processo:3019054

Instrumento: 69423 Livro: 153 Folhas: 54 Data Protesto: 08/05/2020 Protocolo: 69423 Apresentação: 13/03/2020
Espécie: CERTIDÃO DE DIVIDA POR INDICA Emissão: 13/07/2019 vencimento: A Vista
No. do título: 20191896586 Apresentante: PROCURADORIA GERAL DO ESTADO MT
Endosso: Valor Protestado R\$1.533,52 Sacador: PROCURADORIA GERAL DO ESTADO MT
Cedente: ESTADO DE MATO GROSSO NRº Processo:3096575

Instrumento: 69424 Livro: 153 Folhas: 55 Data Protesto: 08/05/2020 Protocolo: 69424 Apresentação: 13/03/2020
Espécie: CERTIDÃO DE DIVIDA POR INDICA Emissão: 03/08/2019 vencimento: A Vista
No. do título: 20192053547 Apresentante: PROCURADORIA GERAL DO ESTADO MT
Endosso: Valor Protestado R\$121,00 Sacador: PROCURADORIA GERAL DO ESTADO MT
Cedente: ESTADO DE MATO GROSSO NRº Processo:3253594

Instrumento: 69425 Livro: 153 Folhas: 56 Data Protesto: 08/05/2020 Protocolo: 69425 Apresentação: 13/03/2020
Espécie: CERTIDÃO DE DIVIDA POR INDICA Emissão: 03/08/2019 vencimento: A Vista
No. do título: 20192065132 Apresentante: PROCURADORIA GERAL DO ESTADO MT
Endosso: Valor Protestado R\$121,00 Sacador: PROCURADORIA GERAL DO ESTADO MT
Cedente: ESTADO DE MATO GROSSO NRº Processo:3265179

Instrumento: 69426 Livro: 153 Folhas: 57 Data Protesto: 08/05/2020 Protocolo: 69426 Apresentação: 13/03/2020
Espécie: CERTIDÃO DE DIVIDA POR INDICA Emissão: 03/08/2019 vencimento: A Vista
No. do título: 20192082620 Apresentante: PROCURADORIA GERAL DO ESTADO MT
Endosso: Valor Protestado R\$121,00 Sacador: PROCURADORIA GERAL DO ESTADO MT
Cedente: ESTADO DE MATO GROSSO NRº Processo:3282667

Instrumento: 69427 Livro: 153 Folhas: 58 Data Protesto: 08/05/2020 Protocolo: 69427 Apresentação: 13/03/2020
Espécie: CERTIDÃO DE DIVIDA POR INDICA Emissão: 16/08/2019 vencimento: A Vista
No. do título: 20192147864 Apresentante: PROCURADORIA GERAL DO ESTADO MT
Endosso: Valor Protestado R\$121,00 Sacador: PROCURADORIA GERAL DO ESTADO MT
Cedente: ESTADO DE MATO GROSSO NRº Processo:3348235

Instrumento: 69428 Livro: 153 Folhas: 59 Data Protesto: 08/05/2020 Protocolo: 69428 Apresentação: 13/03/2020
Espécie: CERTIDÃO DE DIVIDA POR INDICA Emissão: 16/08/2019 vencimento: A Vista
No. do título: 20192148067 Apresentante: PROCURADORIA GERAL DO ESTADO MT
Endosso: Valor Protestado R\$121,00 Sacador: PROCURADORIA GERAL DO ESTADO MT
Cedente: ESTADO DE MATO GROSSO NRº Processo:3348438

Instrumento: 69429 Livro: 153 Folhas: 60 Data Protesto: 08/05/2020 Protocolo: 69429 Apresentação: 13/03/2020
Espécie: CERTIDÃO DE DIVIDA POR INDICA Emissão: 16/08/2019 vencimento: A Vista
No. do título: 20192149632 Apresentante: PROCURADORIA GERAL DO ESTADO MT
Endosso: Valor Protestado R\$121,00 Sacador: PROCURADORIA GERAL DO ESTADO MT
Cedente: ESTADO DE MATO GROSSO NRº Processo:3350003

Instrumento: 69430 Livro: 153 Folhas: 61 Data Protesto: 08/05/2020 Protocolo: 69430 Apresentação: 13/03/2020
Espécie: CERTIDÃO DE DIVIDA POR INDICA Emissão: 16/08/2019 vencimento: A Vista
No. do título: 20192150428 Apresentante: PROCURADORIA GERAL DO ESTADO MT
Endosso: Valor Protestado R\$121,00 Sacador: PROCURADORIA GERAL DO ESTADO MT
Cedente: ESTADO DE MATO GROSSO NRº Processo:3350799

Qualquer emenda ou rasura nesta certidão é considerada como indício de adulteração.

2º OFÍCIO - REGISTRO CIVIL, TABELIONATO E PROTESTO

Fone: (65)3386-1380

Página 12 de 59

Este documento foi gerado pelo usuário 154.***.***-31 em 12/03/2024 19:31:00

Número do documento: 23121314584793700000132532251

<https://pje.tjmt.jus.br:443/pje/Processo/ConsultaDocumento/listView.seam?x=23121314584793700000132532251>

Assinado eletronicamente por: LORENA LARRANHAGAS MAMEDES DE ARRUDA - 13/12/2023 14:58:55

Num. 136942208 - Pág. 23



República
Federativa do Brasil

CARTÓRIO 2º OFÍCIO

NOTAS, REGISTRO CIVIL E PROTESTO DE TÍTULOS

CNS (CNI): 06.435-2 - Cód. Serventia (TJMT): 166

Oficial Interino: Heraldo Kiefer – Port. 71/2019-CGJ – CAEpf nº 818.535.567/002-11

Av. Argentina, 325 – Centro – 78435-000 – SÃO JOSÉ DO RIO CLARO – MT

E-mail: tab.eprotestos@gmail.com



CERTIDÃO

CERTIFICO, a pedido de parte interessada, que revendo neste Cartório os livros de registro de instrumento de Protesto, constatei contra:

NOME: DESTILARIA DE ALCOOL LIBRA LTDA

C.P.F. / C.N.P.J. 00.297.598/0001-22

O(s) Protesto(s) abaixo relacionado(s) neste último: 05 Anos (Quinquênio)

Instrumento: 69431 Livro: 153 Folhas: 62 Data Protesto: 08/05/2020 Protocolo: 69431 Apresentação: 13/03/2020
Espécie: CERTIDÃO DE DIVIDA POR INDICA Emissão: 17/08/2019 vencimento: A Vista
No. do título: 20192177431 Apresentante: PROCURADORIA GERAL DO ESTADO MT
Endosso: Valor Protestado R\$121,00 Sacador: PROCURADORIA GERAL DO ESTADO MT
Cedente: ESTADO DE MATO GROSSO NRº Processo: 3377802

Instrumento: 69432 Livro: 153 Folhas: 63 Data Protesto: 08/05/2020 Protocolo: 69432 Apresentação: 13/03/2020
Espécie: CERTIDÃO DE DIVIDA POR INDICA Emissão: 17/08/2019 vencimento: A Vista
No. do título: 20192184558 Apresentante: PROCURADORIA GERAL DO ESTADO MT
Endosso: Valor Protestado R\$121,00 Sacador: PROCURADORIA GERAL DO ESTADO MT
Cedente: ESTADO DE MATO GROSSO NRº Processo: 3384929

Instrumento: 69433 Livro: 153 Folhas: 64 Data Protesto: 08/05/2020 Protocolo: 69433 Apresentação: 13/03/2020
Espécie: CERTIDÃO DE DIVIDA POR INDICA Emissão: 17/08/2019 vencimento: A Vista
No. do título: 20192184561 Apresentante: PROCURADORIA GERAL DO ESTADO MT
Endosso: Valor Protestado R\$121,00 Sacador: PROCURADORIA GERAL DO ESTADO MT
Cedente: ESTADO DE MATO GROSSO NRº Processo: 3384932

Instrumento: 69434 Livro: 153 Folhas: 65 Data Protesto: 08/05/2020 Protocolo: 69434 Apresentação: 13/03/2020
Espécie: CERTIDÃO DE DIVIDA POR INDICA Emissão: 17/08/2019 vencimento: A Vista
No. do título: 20192193095 Apresentante: PROCURADORIA GERAL DO ESTADO MT
Endosso: Valor Protestado R\$121,00 Sacador: PROCURADORIA GERAL DO ESTADO MT
Cedente: ESTADO DE MATO GROSSO NRº Processo: 3393466

Instrumento: 69435 Livro: 153 Folhas: 66 Data Protesto: 08/05/2020 Protocolo: 69435 Apresentação: 13/03/2020
Espécie: CERTIDÃO DE DIVIDA POR INDICA Emissão: 17/08/2019 vencimento: A Vista
No. do título: 20192193096 Apresentante: PROCURADORIA GERAL DO ESTADO MT
Endosso: Valor Protestado R\$121,00 Sacador: PROCURADORIA GERAL DO ESTADO MT
Cedente: ESTADO DE MATO GROSSO NRº Processo: 3393467

Instrumento: 69436 Livro: 153 Folhas: 67 Data Protesto: 08/05/2020 Protocolo: 69436 Apresentação: 13/03/2020
Espécie: CERTIDÃO DE DIVIDA POR INDICA Emissão: 19/08/2019 vencimento: A Vista
No. do título: 20192276468 Apresentante: PROCURADORIA GERAL DO ESTADO MT
Endosso: Valor Protestado R\$121,00 Sacador: PROCURADORIA GERAL DO ESTADO MT
Cedente: ESTADO DE MATO GROSSO NRº Processo: 3476839

Instrumento: 69437 Livro: 153 Folhas: 68 Data Protesto: 08/05/2020 Protocolo: 69437 Apresentação: 13/03/2020
Espécie: CERTIDÃO DE DIVIDA POR INDICA Emissão: 19/08/2019 vencimento: A Vista
No. do título: 20192279092 Apresentante: PROCURADORIA GERAL DO ESTADO MT
Endosso: Valor Protestado R\$121,00 Sacador: PROCURADORIA GERAL DO ESTADO MT
Cedente: ESTADO DE MATO GROSSO NRº Processo: 3479463

Instrumento: 69438 Livro: 153 Folhas: 69 Data Protesto: 08/05/2020 Protocolo: 69438 Apresentação: 13/03/2020
Espécie: CERTIDÃO DE DIVIDA POR INDICA Emissão: 22/08/2019 vencimento: A Vista
No. do título: 20192327271 Apresentante: PROCURADORIA GERAL DO ESTADO MT
Endosso: Valor Protestado R\$121,00 Sacador: PROCURADORIA GERAL DO ESTADO MT
Cedente: ESTADO DE MATO GROSSO NRº Processo: 3527630

Instrumento: 69439 Livro: 153 Folhas: 70 Data Protesto: 08/05/2020 Protocolo: 69439 Apresentação: 13/03/2020
Espécie: CERTIDÃO DE DIVIDA POR INDICA Emissão: 22/08/2019 vencimento: A Vista
No. do título: 20192342833 Apresentante: PROCURADORIA GERAL DO ESTADO MT
Endosso: Valor Protestado R\$121,00 Sacador: PROCURADORIA GERAL DO ESTADO MT
Cedente: ESTADO DE MATO GROSSO NRº Processo: 3543195

Instrumento: 69440 Livro: 153 Folhas: 71 Data Protesto: 08/05/2020 Protocolo: 69440 Apresentação: 13/03/2020
Espécie: CERTIDÃO DE DIVIDA POR INDICA Emissão: 24/08/2019 vencimento: A Vista

Qualquer emenda ou rasura nesta certidão é considerada como indício de adulteração.



República
Federativa do Brasil

CARTÓRIO 2º OFÍCIO

NOTAS, REGISTRO CIVIL E PROTESTO DE TÍTULOS

CNS (CNU): 06.435-2 - Cód. Serventia (TJMT): 166

Oficial Interino: Heraldo Kiefer – Port. 71/2019-CGJ – CAEpf nº 818.535.567/002-11

Av. Argentina, 325 – Centro – 78435-000 – SÃO JOSÉ DO RIO CLARO – MT

E-mail: tab.eprotestos@gmail.com



CERTIDÃO

CERTIFICO, a pedido de parte interessada, que revendo neste Cartório os livros de registro de instrumento de Protesto, constatei contra:

NOME: DESTILARIA DE ALCOOL LIBRA LTDA

C.P.F. / C.N.P.J. 00.297.598/0001-22

O(s) Protesto(s) abaixo relacionado(s) neste último: 05 Anos (Quinquênio)

No. do título: 20192376151 Endosso: Valor Protestado R\$121,00 Cedente: ESTADO DE MATO GROSSO	Apresentante: PROCURADORIA GERAL DO ESTADO MT Sacador: PROCURADORIA GERAL DO ESTADO MT NRº Processo: 3576530
Instrumento: 69441 Livro: 153 Folhas: 72 Espécie: CERTIDÃO DE DIVIDA POR INDICA No. do título: 20192377165 Endosso: Valor Protestado R\$121,00 Cedente: ESTADO DE MATO GROSSO	Data Protesto: 08/05/2020 Protocolo: 69441 Apresentação: 13/03/2020 Emissão: 24/08/2019 vencimento: A Vista Apresentante: PROCURADORIA GERAL DO ESTADO MT Sacador: PROCURADORIA GERAL DO ESTADO MT NRº Processo: 3577544
Instrumento: 69442 Livro: 153 Folhas: 73 Espécie: CERTIDÃO DE DIVIDA POR INDICA No. do título: 20192377166 Endosso: Valor Protestado R\$121,00 Cedente: ESTADO DE MATO GROSSO	Data Protesto: 08/05/2020 Protocolo: 69442 Apresentação: 13/03/2020 Emissão: 24/08/2019 vencimento: A Vista Apresentante: PROCURADORIA GERAL DO ESTADO MT Sacador: PROCURADORIA GERAL DO ESTADO MT NRº Processo: 3577545
Instrumento: 69443 Livro: 153 Folhas: 74 Espécie: CERTIDÃO DE DIVIDA POR INDICA No. do título: 20192377167 Endosso: Valor Protestado R\$121,00 Cedente: ESTADO DE MATO GROSSO	Data Protesto: 08/05/2020 Protocolo: 69443 Apresentação: 13/03/2020 Emissão: 24/08/2019 vencimento: A Vista Apresentante: PROCURADORIA GERAL DO ESTADO MT Sacador: PROCURADORIA GERAL DO ESTADO MT NRº Processo: 3577546
Instrumento: 69444 Livro: 153 Folhas: 75 Espécie: CERTIDÃO DE DIVIDA POR INDICA No. do título: 20192377168 Endosso: Valor Protestado R\$121,00 Cedente: ESTADO DE MATO GROSSO	Data Protesto: 08/05/2020 Protocolo: 69444 Apresentação: 13/03/2020 Emissão: 24/08/2019 vencimento: A Vista Apresentante: PROCURADORIA GERAL DO ESTADO MT Sacador: PROCURADORIA GERAL DO ESTADO MT NRº Processo: 3577547
Instrumento: 69445 Livro: 153 Folhas: 76 Espécie: CERTIDÃO DE DIVIDA POR INDICA No. do título: 20192377169 Endosso: Valor Protestado R\$121,00 Cedente: ESTADO DE MATO GROSSO	Data Protesto: 08/05/2020 Protocolo: 69445 Apresentação: 13/03/2020 Emissão: 24/08/2019 vencimento: A Vista Apresentante: PROCURADORIA GERAL DO ESTADO MT Sacador: PROCURADORIA GERAL DO ESTADO MT NRº Processo: 3577548
Instrumento: 69458 Livro: 153 Folhas: 77 Espécie: CERTIDÃO DE DIVIDA POR INDICA No. do título: 20192377170 Endosso: Valor Protestado R\$121,00 Cedente: ESTADO DE MATO GROSSO	Data Protesto: 08/05/2020 Protocolo: 69458 Apresentação: 16/03/2020 Emissão: 24/08/2019 vencimento: A Vista Apresentante: PROCURADORIA GERAL DO ESTADO MT Sacador: PROCURADORIA GERAL DO ESTADO MT NRº Processo: 3577549
Instrumento: 69459 Livro: 153 Folhas: 78 Espécie: CERTIDÃO DE DIVIDA POR INDICA No. do título: 20192377542 Endosso: Valor Protestado R\$121,00 Cedente: ESTADO DE MATO GROSSO	Data Protesto: 08/05/2020 Protocolo: 69459 Apresentação: 16/03/2020 Emissão: 24/08/2019 vencimento: A Vista Apresentante: PROCURADORIA GERAL DO ESTADO MT Sacador: PROCURADORIA GERAL DO ESTADO MT NRº Processo: 3577921
Instrumento: 69460 Livro: 153 Folhas: 79 Espécie: CERTIDÃO DE DIVIDA POR INDICA No. do título: 20192377543 Endosso: Valor Protestado R\$121,00 Cedente: ESTADO DE MATO GROSSO	Data Protesto: 08/05/2020 Protocolo: 69460 Apresentação: 16/03/2020 Emissão: 24/08/2019 vencimento: A Vista Apresentante: PROCURADORIA GERAL DO ESTADO MT Sacador: PROCURADORIA GERAL DO ESTADO MT NRº Processo: 3577922
Instrumento: 69461 Livro: 153 Folhas: 80 Espécie: CERTIDÃO DE DIVIDA POR INDICA No. do título: 20192383444 Endosso: Valor Protestado R\$121,00	Data Protesto: 08/05/2020 Protocolo: 69461 Apresentação: 16/03/2020 Emissão: 24/08/2019 vencimento: A Vista Apresentante: PROCURADORIA GERAL DO ESTADO MT Sacador: PROCURADORIA GERAL DO ESTADO MT

Qualquer emenda ou rasura nesta certidão é considerada como indicio de adulteração.





CARTÓRIO 2º OFÍCIO
NOTAS, REGISTRO CIVIL E PROTESTO DE TÍTULOS
 CNS (CNPJ): 06.435-2 - Cód. Serventia (TJMT): 166
 Oficial Interino: Heraldo Kiefer - Port. 71/2019-CGJ - CAEpf nº 818.535.567/002-11
 Av. Argentina, 325 - Centro - 78435-000 - SÃO JOSÉ DO RIO CLARO - MT
 E-mail: tab.eprotestos@gmail.com



CERTIDÃO

CERTIFICO, a pedido de parte interessada, que revendo neste Cartório os livros de registro de instrumento de Protesto, constatei contra:

NOME: DESTILARIA DE ALCOOL LIBRA LTDA
C.P.F. / C.N.P.J. 00.297.598/0001-22

O(s) Protesto(s) abaixo relacionado(s) neste último: 05 Anos (Quinquênio)

Cedente: ESTADO DE MATO GROSSO	NRº Processo: 3583823
Instrumento: 69462 Livro: 153 Folhas: 81 Espécie: CERTIDÃO DE DIVIDA POR INDICA No. do título: 20192390025 Endosso: Valor Protestado R\$121,00 Cedente: ESTADO DE MATO GROSSO	Data Protesto: 08/05/2020 Protocolo: 69462 Apresentação: 16/03/2020 Emissão: 24/08/2019 vencimento: A Vista Apresentante: PROCURADORIA GERAL DO ESTADO MT Sacador: PROCURADORIA GERAL DO ESTADO MT NRº Processo: 3590404
Instrumento: 69463 Livro: 153 Folhas: 82 Espécie: CERTIDÃO DE DIVIDA POR INDICA No. do título: 20192390026 Endosso: Valor Protestado R\$121,00 Cedente: ESTADO DE MATO GROSSO	Data Protesto: 08/05/2020 Protocolo: 69463 Apresentação: 16/03/2020 Emissão: 24/08/2019 vencimento: A Vista Apresentante: PROCURADORIA GERAL DO ESTADO MT Sacador: PROCURADORIA GERAL DO ESTADO MT NRº Processo: 3590405
Instrumento: 69464 Livro: 153 Folhas: 83 Espécie: CERTIDÃO DE DIVIDA POR INDICA No. do título: 20192396831 Endosso: Valor Protestado R\$121,00 Cedente: ESTADO DE MATO GROSSO	Data Protesto: 08/05/2020 Protocolo: 69464 Apresentação: 16/03/2020 Emissão: 24/08/2019 vencimento: A Vista Apresentante: PROCURADORIA GERAL DO ESTADO MT Sacador: PROCURADORIA GERAL DO ESTADO MT NRº Processo: 3597210
Instrumento: 69465 Livro: 153 Folhas: 84 Espécie: CERTIDÃO DE DIVIDA POR INDICA No. do título: 20192399872 Endosso: Valor Protestado R\$121,00 Cedente: ESTADO DE MATO GROSSO	Data Protesto: 08/05/2020 Protocolo: 69465 Apresentação: 16/03/2020 Emissão: 24/08/2019 vencimento: A Vista Apresentante: PROCURADORIA GERAL DO ESTADO MT Sacador: PROCURADORIA GERAL DO ESTADO MT NRº Processo: 3600251
Instrumento: 69466 Livro: 153 Folhas: 85 Espécie: CERTIDÃO DE DIVIDA POR INDICA No. do título: 20192429489 Endosso: Valor Protestado R\$121,00 Cedente: ESTADO DE MATO GROSSO	Data Protesto: 08/05/2020 Protocolo: 69466 Apresentação: 16/03/2020 Emissão: 25/08/2019 vencimento: A Vista Apresentante: PROCURADORIA GERAL DO ESTADO MT Sacador: PROCURADORIA GERAL DO ESTADO MT NRº Processo: 3629868
Instrumento: 69467 Livro: 153 Folhas: 86 Espécie: CERTIDÃO DE DIVIDA POR INDICA No. do título: 20192431103 Endosso: Valor Protestado R\$121,00 Cedente: ESTADO DE MATO GROSSO	Data Protesto: 08/05/2020 Protocolo: 69467 Apresentação: 16/03/2020 Emissão: 25/08/2019 vencimento: A Vista Apresentante: PROCURADORIA GERAL DO ESTADO MT Sacador: PROCURADORIA GERAL DO ESTADO MT NRº Processo: 3631482
Instrumento: 69468 Livro: 153 Folhas: 87 Espécie: CERTIDÃO DE DIVIDA POR INDICA No. do título: 20192442585 Endosso: Valor Protestado R\$121,00 Cedente: ESTADO DE MATO GROSSO	Data Protesto: 08/05/2020 Protocolo: 69468 Apresentação: 16/03/2020 Emissão: 25/08/2019 vencimento: A Vista Apresentante: PROCURADORIA GERAL DO ESTADO MT Sacador: PROCURADORIA GERAL DO ESTADO MT NRº Processo: 3642964
Instrumento: 69469 Livro: 153 Folhas: 88 Espécie: CERTIDÃO DE DIVIDA POR INDICA No. do título: 20192459333 Endosso: Valor Protestado R\$121,00 Cedente: ESTADO DE MATO GROSSO	Data Protesto: 08/05/2020 Protocolo: 69469 Apresentação: 16/03/2020 Emissão: 25/08/2019 vencimento: A Vista Apresentante: PROCURADORIA GERAL DO ESTADO MT Sacador: PROCURADORIA GERAL DO ESTADO MT NRº Processo: 3659712
Instrumento: 69470 Livro: 153 Folhas: 89 Espécie: CERTIDÃO DE DIVIDA POR INDICA No. do título: 20192552554 Endosso: Valor Protestado R\$260,25 Cedente: ESTADO DE MATO GROSSO	Data Protesto: 08/05/2020 Protocolo: 69470 Apresentação: 16/03/2020 Emissão: 03/09/2019 vencimento: A Vista Apresentante: PROCURADORIA GERAL DO ESTADO MT Sacador: PROCURADORIA GERAL DO ESTADO MT NRº Processo: 3752876

Qualquer emenda ou rasura nesta certidão é considerada como indício de adulteração.





República
Federativa do Brasil

CARTÓRIO 2º OFÍCIO

NOTAS, REGISTRO CIVIL E PROTESTO DE TÍTULOS

CNS (CNPJ): 06.435-2 - Cód. Serventia (TJMT): 166

Oficial Interino: Heraldo Kiefer – Port. 71/2019-CGJ – CAEpf nº 818.535.567/002-11

Av. Argentina, 325 – Centro – 78435-000 – SÃO JOSÉ DO RIO CLARO – MT

E-mail: tab.eprotestos@gmail.com



CERTIDÃO

CERTIFICO, a pedido de parte interessada, que revendo neste Cartório os livros de registro de instrumento de Protesto, constatei contra:

NOME: DESTILARIA DE ALCOOL LIBRA LTDA

C.P.F. / C.N.P.J. 00.297.598/0001-22

O(s) Protesto(s) abaixo relacionado(s) neste último: 05 Anos (Quinquênio)

Instrumento: 69471 Livro: 153 Folhas: 90 Data Protesto: 08/05/2020 Protocolo: 69471 Apresentação: 16/03/2020
Espécie: CERTIDÃO DE DIVIDA POR INDICA Emissão: 05/09/2019 vencimento: A Vista
No. do título: 20192593894 Apresentante: PROCURADORIA GERAL DO ESTADO MT
Endosso: Valor Protestado R\$886,42 Sacador: PROCURADORIA GERAL DO ESTADO MT
Cedente: ESTADO DE MATO GROSSO NRº Processo: 3794198

Instrumento: 69472 Livro: 153 Folhas: 91 Data Protesto: 08/05/2020 Protocolo: 69472 Apresentação: 16/03/2020
Espécie: CERTIDÃO DE DIVIDA POR INDICA Emissão: 08/09/2019 vencimento: A Vista
No. do título: 20192638097 Apresentante: PROCURADORIA GERAL DO ESTADO MT
Endosso: Valor Protestado R\$536,29 Sacador: PROCURADORIA GERAL DO ESTADO MT
Cedente: ESTADO DE MATO GROSSO NRº Processo: 3838414

Instrumento: 69473 Livro: 153 Folhas: 92 Data Protesto: 08/05/2020 Protocolo: 69473 Apresentação: 16/03/2020
Espécie: CERTIDÃO DE DIVIDA POR INDICA Emissão: 08/09/2019 vencimento: A Vista
No. do título: 20192640439 Apresentante: PROCURADORIA GERAL DO ESTADO MT
Endosso: Valor Protestado R\$750,26 Sacador: PROCURADORIA GERAL DO ESTADO MT
Cedente: ESTADO DE MATO GROSSO NRº Processo: 3840756

Instrumento: 69474 Livro: 153 Folhas: 93 Data Protesto: 08/05/2020 Protocolo: 69474 Apresentação: 16/03/2020
Espécie: CERTIDÃO DE DIVIDA POR INDICA Emissão: 08/09/2019 vencimento: A Vista
No. do título: 20192642766 Apresentante: PROCURADORIA GERAL DO ESTADO MT
Endosso: Valor Protestado R\$554,38 Sacador: PROCURADORIA GERAL DO ESTADO MT
Cedente: ESTADO DE MATO GROSSO NRº Processo: 3843083

Instrumento: 69475 Livro: 153 Folhas: 94 Data Protesto: 08/05/2020 Protocolo: 69475 Apresentação: 16/03/2020
Espécie: CERTIDÃO DE DIVIDA POR INDICA Emissão: 08/09/2019 vencimento: A Vista
No. do título: 20192668925 Apresentante: PROCURADORIA GERAL DO ESTADO MT
Endosso: Valor Protestado R\$1.221,88 Sacador: PROCURADORIA GERAL DO ESTADO MT
Cedente: ESTADO DE MATO GROSSO NRº Processo: 3869242

Instrumento: 69476 Livro: 153 Folhas: 95 Data Protesto: 08/05/2020 Protocolo: 69476 Apresentação: 16/03/2020
Espécie: CERTIDÃO DE DIVIDA POR INDICA Emissão: 08/09/2019 vencimento: A Vista
No. do título: 20192679593 Apresentante: PROCURADORIA GERAL DO ESTADO MT
Endosso: Valor Protestado R\$1.158,06 Sacador: PROCURADORIA GERAL DO ESTADO MT
Cedente: ESTADO DE MATO GROSSO NRº Processo: 3879910

Instrumento: 69477 Livro: 153 Folhas: 96 Data Protesto: 08/05/2020 Protocolo: 69477 Apresentação: 16/03/2020
Espécie: CERTIDÃO DE DIVIDA POR INDICA Emissão: 17/10/2019 vencimento: A Vista
No. do título: 20192769846 Apresentante: PROCURADORIA GERAL DO ESTADO MT
Endosso: Valor Protestado R\$138,67 Sacador: PROCURADORIA GERAL DO ESTADO MT
Cedente: ESTADO DE MATO GROSSO NRº Processo: 3969508

Instrumento: 69478 Livro: 153 Folhas: 97 Data Protesto: 08/05/2020 Protocolo: 69478 Apresentação: 16/03/2020
Espécie: CERTIDÃO DE DIVIDA POR INDICA Emissão: 17/10/2019 vencimento: A Vista
No. do título: 20192769847 Apresentante: PROCURADORIA GERAL DO ESTADO MT
Endosso: Valor Protestado R\$138,67 Sacador: PROCURADORIA GERAL DO ESTADO MT
Cedente: ESTADO DE MATO GROSSO NRº Processo: 3969509

Instrumento: 69479 Livro: 153 Folhas: 98 Data Protesto: 08/05/2020 Protocolo: 69479 Apresentação: 16/03/2020
Espécie: CERTIDÃO DE DIVIDA POR INDICA Emissão: 17/10/2019 vencimento: A Vista
No. do título: 20192769976 Apresentante: PROCURADORIA GERAL DO ESTADO MT
Endosso: Valor Protestado R\$138,67 Sacador: PROCURADORIA GERAL DO ESTADO MT
Cedente: ESTADO DE MATO GROSSO NRº Processo: 3969638

Instrumento: 69480 Livro: 153 Folhas: 99 Data Protesto: 08/05/2020 Protocolo: 69480 Apresentação: 16/03/2020
Espécie: CERTIDÃO DE DIVIDA POR INDICA Emissão: 17/10/2019 vencimento: A Vista

Qualquer emenda ou rasura nesta certidão é considerada como indicio de adulteração.





República
Federativa do Brasil

CARTÓRIO 2º OFÍCIO

NOTAS, REGISTRO CIVIL E PROTESTO DE TÍTULOS

CNS (CNI): 06.435-2 - Cód. Serventia (TJMT): 166

Oficial Interino: Heraldo Kiefer – Port. 71/2019-CGJ – CAEpf nº 818.535.567/002-11

Av. Argentina, 325 – Centro – 78435-000 – SÃO JOSÉ DO RIO CLARO – MT

E-mail: tab.eprotestos@gmail.com



CERTIDÃO

CERTIFICO, a pedido de parte interessada, que revendo neste Cartório os livros de registro de instrumento de Protesto, constatei contra:

NOME: DESTILARIA DE ALCOOL LIBRA LTDA

C.P.F. / C.N.P.J. 00.297.598/0001-22

O(s) Protesto(s) abaixo relacionado(s) neste último: 05 Anos (Quinquênio)

No. do título: 20192770019	Apresentante: PROCURADORIA GERAL DO ESTADO MT
Endosso: Valor Protestado R\$138,67	Sacador: PROCURADORIA GERAL DO ESTADO MT
Cedente: ESTADO DE MATO GROSSO	NRº Processo: 3969681
Instrumento: 69481 Livro: 153 Folhas: 100	Data Protesto: 08/05/2020 Protocolo: 69481 Apresentação: 16/03/2020
Espécie: CERTIDÃO DE DIVIDA POR INDICA	Emissão: 17/10/2019 vencimento: A Vista
No. do título: 20192770020	Apresentante: PROCURADORIA GERAL DO ESTADO MT
Endosso: Valor Protestado R\$138,67	Sacador: PROCURADORIA GERAL DO ESTADO MT
Cedente: ESTADO DE MATO GROSSO	NRº Processo: 3969682
Instrumento: 69482 Livro: 153 Folhas: 101	Data Protesto: 08/05/2020 Protocolo: 69482 Apresentação: 16/03/2020
Espécie: CERTIDÃO DE DIVIDA POR INDICA	Emissão: 18/10/2019 vencimento: A Vista
No. do título: 20192786249	Apresentante: PROCURADORIA GERAL DO ESTADO MT
Endosso: Valor Protestado R\$138,67	Sacador: PROCURADORIA GERAL DO ESTADO MT
Cedente: ESTADO DE MATO GROSSO	NRº Processo: 3985911
Instrumento: 69483 Livro: 153 Folhas: 102	Data Protesto: 08/05/2020 Protocolo: 69483 Apresentação: 16/03/2020
Espécie: CERTIDÃO DE DIVIDA POR INDICA	Emissão: 19/10/2019 vencimento: A Vista
No. do título: 20192814533	Apresentante: PROCURADORIA GERAL DO ESTADO MT
Endosso: Valor Protestado R\$138,67	Sacador: PROCURADORIA GERAL DO ESTADO MT
Cedente: ESTADO DE MATO GROSSO	NRº Processo: 4014225
Instrumento: 69484 Livro: 153 Folhas: 103	Data Protesto: 08/05/2020 Protocolo: 69484 Apresentação: 16/03/2020
Espécie: CERTIDÃO DE DIVIDA POR INDICA	Emissão: 19/10/2019 vencimento: A Vista
No. do título: 20192819972	Apresentante: PROCURADORIA GERAL DO ESTADO MT
Endosso: Valor Protestado R\$138,67	Sacador: PROCURADORIA GERAL DO ESTADO MT
Cedente: ESTADO DE MATO GROSSO	NRº Processo: 4019664
Instrumento: 69485 Livro: 153 Folhas: 104	Data Protesto: 08/05/2020 Protocolo: 69485 Apresentação: 16/03/2020
Espécie: CERTIDÃO DE DIVIDA POR INDICA	Emissão: 19/10/2019 vencimento: A Vista
No. do título: 20192821281	Apresentante: PROCURADORIA GERAL DO ESTADO MT
Endosso: Valor Protestado R\$138,67	Sacador: PROCURADORIA GERAL DO ESTADO MT
Cedente: ESTADO DE MATO GROSSO	NRº Processo: 4020973
Instrumento: 69486 Livro: 153 Folhas: 105	Data Protesto: 08/05/2020 Protocolo: 69486 Apresentação: 16/03/2020
Espécie: CERTIDÃO DE DIVIDA POR INDICA	Emissão: 19/10/2019 vencimento: A Vista
No. do título: 20192826742	Apresentante: PROCURADORIA GERAL DO ESTADO MT
Endosso: Valor Protestado R\$138,67	Sacador: PROCURADORIA GERAL DO ESTADO MT
Cedente: ESTADO DE MATO GROSSO	NRº Processo: 4026434
Instrumento: 69487 Livro: 153 Folhas: 106	Data Protesto: 08/05/2020 Protocolo: 69487 Apresentação: 16/03/2020
Espécie: CERTIDÃO DE DIVIDA POR INDICA	Emissão: 19/10/2019 vencimento: A Vista
No. do título: 20192826943	Apresentante: PROCURADORIA GERAL DO ESTADO MT
Endosso: Valor Protestado R\$138,67	Sacador: PROCURADORIA GERAL DO ESTADO MT
Cedente: ESTADO DE MATO GROSSO	NRº Processo: 4026635
Instrumento: 69488 Livro: 153 Folhas: 107	Data Protesto: 08/05/2020 Protocolo: 69488 Apresentação: 16/03/2020
Espécie: CERTIDÃO DE DIVIDA POR INDICA	Emissão: 19/10/2019 vencimento: A Vista
No. do título: 20192835722	Apresentante: PROCURADORIA GERAL DO ESTADO MT
Endosso: Valor Protestado R\$138,67	Sacador: PROCURADORIA GERAL DO ESTADO MT
Cedente: ESTADO DE MATO GROSSO	NRº Processo: 4035414
Instrumento: 69489 Livro: 153 Folhas: 108	Data Protesto: 08/05/2020 Protocolo: 69489 Apresentação: 16/03/2020
Espécie: CERTIDÃO DE DIVIDA POR INDICA	Emissão: 20/10/2019 vencimento: A Vista
No. do título: 20192856156	Apresentante: PROCURADORIA GERAL DO ESTADO MT
Endosso: Valor Protestado R\$138,67	Sacador: PROCURADORIA GERAL DO ESTADO MT

Qualquer emenda ou rasura nesta certidão é considerada como indício de adulteração.





República
Federativa do Brasil

CARTÓRIO 2º OFÍCIO

NOTAS, REGISTRO CIVIL E PROTESTO DE TÍTULOS

CNS (CNI): 06.435-2 - Cód. Serventia (TJMT): 166

Oficial Interino: Heraldo Kiefer – Port. 71/2019-CGJ – CAEpf nº 818.535.567/002-11

Av. Argentina, 325 – Centro – 78435-000 – SÃO JOSÉ DO RIO CLARO – MT

E-mail: tab.eprotestos@gmail.com



CERTIDÃO

CERTIFICO, a pedido de parte interessada, que revendo neste Cartório os livros de registro de instrumento de Protesto, constatei contra:

NOME: DESTILARIA DE ALCOOL LIBRA LTDA

C.P.F. / C.N.P.J. 00.297.598/0001-22

O(s) Protesto(s) abaixo relacionado(s) neste último: 05 Anos (Quinquênio)

Cedente: ESTADO DE MATO GROSSO	NRº Processo: 4055848
Instrumento: 69490 Livro: 153 Folhas: 109 Espécie: CERTIDÃO DE DIVIDA POR INDICA No. do título: 20192868964 Endosso: Valor Protestado R\$138,67 Cedente: ESTADO DE MATO GROSSO	Data Protesto: 08/05/2020 Protocolo: 69490 Apresentação: 16/03/2020 Emissão: 20/10/2019 vencimento: A Vista Apresentante: PROCURADORIA GERAL DO ESTADO MT Sacador: PROCURADORIA GERAL DO ESTADO MT NRº Processo: 4068656
Instrumento: 69491 Livro: 153 Folhas: 110 Espécie: CERTIDÃO DE DIVIDA POR INDICA No. do título: 20192887231 Endosso: Valor Protestado R\$138,67 Cedente: ESTADO DE MATO GROSSO	Data Protesto: 08/05/2020 Protocolo: 69491 Apresentação: 16/03/2020 Emissão: 20/10/2019 vencimento: A Vista Apresentante: PROCURADORIA GERAL DO ESTADO MT Sacador: PROCURADORIA GERAL DO ESTADO MT NRº Processo: 4086923
Instrumento: 69492 Livro: 153 Folhas: 111 Espécie: CERTIDÃO DE DIVIDA POR INDICA No. do título: 20192897401 Endosso: Valor Protestado R\$138,67 Cedente: ESTADO DE MATO GROSSO	Data Protesto: 08/05/2020 Protocolo: 69492 Apresentação: 16/03/2020 Emissão: 20/10/2019 vencimento: A Vista Apresentante: PROCURADORIA GERAL DO ESTADO MT Sacador: PROCURADORIA GERAL DO ESTADO MT NRº Processo: 4097093
Instrumento: 69493 Livro: 153 Folhas: 112 Espécie: CERTIDÃO DE DIVIDA POR INDICA No. do título: 20192913979 Endosso: Valor Protestado R\$138,67 Cedente: ESTADO DE MATO GROSSO	Data Protesto: 08/05/2020 Protocolo: 69493 Apresentação: 16/03/2020 Emissão: 29/10/2019 vencimento: A Vista Apresentante: PROCURADORIA GERAL DO ESTADO MT Sacador: PROCURADORIA GERAL DO ESTADO MT NRº Processo: 4113754
Instrumento: 69494 Livro: 153 Folhas: 113 Espécie: CERTIDÃO DE DIVIDA POR INDICA No. do título: 20192915302 Endosso: Valor Protestado R\$138,67 Cedente: ESTADO DE MATO GROSSO	Data Protesto: 08/05/2020 Protocolo: 69494 Apresentação: 16/03/2020 Emissão: 29/10/2019 vencimento: A Vista Apresentante: PROCURADORIA GERAL DO ESTADO MT Sacador: PROCURADORIA GERAL DO ESTADO MT NRº Processo: 4115077
Instrumento: 69495 Livro: 153 Folhas: 114 Espécie: CERTIDÃO DE DIVIDA POR INDICA No. do título: 20192915670 Endosso: Valor Protestado R\$138,67 Cedente: ESTADO DE MATO GROSSO	Data Protesto: 08/05/2020 Protocolo: 69495 Apresentação: 16/03/2020 Emissão: 29/10/2019 vencimento: A Vista Apresentante: PROCURADORIA GERAL DO ESTADO MT Sacador: PROCURADORIA GERAL DO ESTADO MT NRº Processo: 4115445
Instrumento: 69496 Livro: 153 Folhas: 115 Espécie: CERTIDÃO DE DIVIDA POR INDICA No. do título: 20192915682 Endosso: Valor Protestado R\$138,67 Cedente: ESTADO DE MATO GROSSO	Data Protesto: 08/05/2020 Protocolo: 69496 Apresentação: 16/03/2020 Emissão: 29/10/2019 vencimento: A Vista Apresentante: PROCURADORIA GERAL DO ESTADO MT Sacador: PROCURADORIA GERAL DO ESTADO MT NRº Processo: 4115457
Instrumento: 69497 Livro: 153 Folhas: 116 Espécie: CERTIDÃO DE DIVIDA POR INDICA No. do título: 20192944860 Endosso: Valor Protestado R\$138,67 Cedente: ESTADO DE MATO GROSSO	Data Protesto: 08/05/2020 Protocolo: 69497 Apresentação: 16/03/2020 Emissão: 31/10/2019 vencimento: A Vista Apresentante: PROCURADORIA GERAL DO ESTADO MT Sacador: PROCURADORIA GERAL DO ESTADO MT NRº Processo: 4144763
Instrumento: 69498 Livro: 153 Folhas: 117 Espécie: CERTIDÃO DE DIVIDA POR INDICA No. do título: 20192945864 Endosso: Valor Protestado R\$138,67 Cedente: ESTADO DE MATO GROSSO	Data Protesto: 08/05/2020 Protocolo: 69498 Apresentação: 16/03/2020 Emissão: 31/10/2019 vencimento: A Vista Apresentante: PROCURADORIA GERAL DO ESTADO MT Sacador: PROCURADORIA GERAL DO ESTADO MT NRº Processo: 4145767

Qualquer emenda ou rasura nesta certidão é considerada como indicio de adulteração.





República
Federativa do Brasil

CARTÓRIO 2º OFÍCIO

NOTAS, REGISTRO CIVIL E PROTESTO DE TÍTULOS

CNS (CNU): 06.435-2 - Cód. Serventia (TJMT): 166

Oficial Interino: Heraldo Kiefer – Port. 71/2019-CGJ – CAEp nº 818.535.567/002-11

Av. Argentina, 325 – Centro – 78435-000 – SÃO JOSÉ DO RIO CLARO – MT

E-mail: tab.eprotestos@gmail.com



CERTIDÃO

CERTIFICO, a pedido de parte interessada, que revendo neste Cartório os livros de registro de instrumento de Protesto, constatei contra:

NOME: DESTILARIA DE ALCOOL LIBRA LTDA

C.P.F. / C.N.P.J. 00.297.598/0001-22

O(s) Protesto(s) abaixo relacionado(s) neste último: 05 Anos (Quinquênio)

Instrumento: 69499 Livro: 153 Folhas: 118 Data Protesto: 08/05/2020 Protocolo: 69499 Apresentação: 16/03/2020
Espécie: CERTIDÃO DE DIVIDA POR INDICA Emissão: 31/10/2019 vencimento: A Vista
No. do título: 20192953776 Apresentante: PROCURADORIA GERAL DO ESTADO MT
Endosso: Valor Protestado R\$138,67 Sacador: PROCURADORIA GERAL DO ESTADO MT
Cedente: ESTADO DE MATO GROSSO NRº Processo: 4153725

Instrumento: 69500 Livro: 153 Folhas: 119 Data Protesto: 08/05/2020 Protocolo: 69500 Apresentação: 16/03/2020
Espécie: CERTIDÃO DE DIVIDA POR INDICA Emissão: 31/10/2019 vencimento: A Vista
No. do título: 20192955214 Apresentante: PROCURADORIA GERAL DO ESTADO MT
Endosso: Valor Protestado R\$138,67 Sacador: PROCURADORIA GERAL DO ESTADO MT
Cedente: ESTADO DE MATO GROSSO NRº Processo: 4155163

Instrumento: 69501 Livro: 153 Folhas: 120 Data Protesto: 08/05/2020 Protocolo: 69501 Apresentação: 16/03/2020
Espécie: CERTIDÃO DE DIVIDA POR INDICA Emissão: 31/10/2019 vencimento: A Vista
No. do título: 20192955734 Apresentante: PROCURADORIA GERAL DO ESTADO MT
Endosso: Valor Protestado R\$138,67 Sacador: PROCURADORIA GERAL DO ESTADO MT
Cedente: ESTADO DE MATO GROSSO NRº Processo: 4155683

Instrumento: 69502 Livro: 153 Folhas: 121 Data Protesto: 08/05/2020 Protocolo: 69502 Apresentação: 16/03/2020
Espécie: CERTIDÃO DE DIVIDA POR INDICA Emissão: 01/11/2019 vencimento: A Vista
No. do título: 20192965824 Apresentante: PROCURADORIA GERAL DO ESTADO MT
Endosso: Valor Protestado R\$138,67 Sacador: PROCURADORIA GERAL DO ESTADO MT
Cedente: ESTADO DE MATO GROSSO NRº Processo: 4165773

Instrumento: 69503 Livro: 153 Folhas: 122 Data Protesto: 08/05/2020 Protocolo: 69503 Apresentação: 16/03/2020
Espécie: CERTIDÃO DE DIVIDA POR INDICA Emissão: 01/11/2019 vencimento: A Vista
No. do título: 20192965825 Apresentante: PROCURADORIA GERAL DO ESTADO MT
Endosso: Valor Protestado R\$138,67 Sacador: PROCURADORIA GERAL DO ESTADO MT
Cedente: ESTADO DE MATO GROSSO NRº Processo: 4165774

Instrumento: 69504 Livro: 153 Folhas: 123 Data Protesto: 08/05/2020 Protocolo: 69504 Apresentação: 16/03/2020
Espécie: CERTIDÃO DE DIVIDA POR INDICA Emissão: 03/11/2019 vencimento: A Vista
No. do título: 20193047935 Apresentante: PROCURADORIA GERAL DO ESTADO MT
Endosso: Valor Protestado R\$138,67 Sacador: PROCURADORIA GERAL DO ESTADO MT
Cedente: ESTADO DE MATO GROSSO NRº Processo: 4247911

Instrumento: 69505 Livro: 153 Folhas: 124 Data Protesto: 08/05/2020 Protocolo: 69505 Apresentação: 16/03/2020
Espécie: CERTIDÃO DE DIVIDA POR INDICA Emissão: 03/11/2019 vencimento: A Vista
No. do título: 20193057732 Apresentante: PROCURADORIA GERAL DO ESTADO MT
Endosso: Valor Protestado R\$138,67 Sacador: PROCURADORIA GERAL DO ESTADO MT
Cedente: ESTADO DE MATO GROSSO NRº Processo: 4257708

Instrumento: 69506 Livro: 153 Folhas: 125 Data Protesto: 08/05/2020 Protocolo: 69506 Apresentação: 16/03/2020
Espécie: CERTIDÃO DE DIVIDA POR INDICA Emissão: 07/11/2019 vencimento: A Vista
No. do título: 20193114428 Apresentante: PROCURADORIA GERAL DO ESTADO MT
Endosso: Valor Protestado R\$138,67 Sacador: PROCURADORIA GERAL DO ESTADO MT
Cedente: ESTADO DE MATO GROSSO NRº Processo: 4314473

Instrumento: 69507 Livro: 153 Folhas: 126 Data Protesto: 08/05/2020 Protocolo: 69507 Apresentação: 16/03/2020
Espécie: CERTIDÃO DE DIVIDA POR INDICA Emissão: 07/11/2019 vencimento: A Vista
No. do título: 20193132422 Apresentante: PROCURADORIA GERAL DO ESTADO MT
Endosso: Valor Protestado R\$138,67 Sacador: PROCURADORIA GERAL DO ESTADO MT
Cedente: ESTADO DE MATO GROSSO NRº Processo: 4332500

Instrumento: 69516 Livro: 154 Folhas: 152 Data Protesto: 14/05/2020 Protocolo: 69516 Apresentação: 17/03/2020
Espécie: CERTIDÃO DE DIVIDA POR INDICA Emissão: 08/11/2019 vencimento: A Vista

Qualquer emenda ou rasura nesta certidão é considerada como indicio de adulteração.



República
Federativa do Brasil

CARTÓRIO 2º OFÍCIO

NOTAS, REGISTRO CIVIL E PROTESTO DE TÍTULOS

CNS (CNI): 06.435-2 - Cód. Serventia (TJMT): 166

Oficial Interino: Heraldo Kiefer – Port. 71/2019-CGJ – CAEpf nº 818.535.567/002-11

Av. Argentina, 325 – Centro – 78435-000 – SÃO JOSÉ DO RIO CLARO – MT

E-mail: tab.eprotestos@gmail.com



CERTIDÃO

CERTIFICO, a pedido de parte interessada, que revendo neste Cartório os livros de registro de instrumento de Protesto, constatei contra:

NOME: DESTILARIA DE ALCOOL LIBRA LTDA

C.P.F. / C.N.P.J. 00.297.598/0001-22

O(s) Protesto(s) abaixo relacionado(s) neste último: 05 Anos (Quinquênio)

No. do título: 20193155720 Endosso: Valor Protestado R\$138,67 Cedente: ESTADO DE MATO GROSSO	Apresentante: PROCURADORIA GERAL DO ESTADO MT Sacador: PROCURADORIA GERAL DO ESTADO MT NRº Processo: 4355824
Instrumento: 69517 Livro: 154 Folhas: 153 Espécie: CERTIDÃO DE DIVIDA POR INDICA No. do título: 20193156033 Endosso: Valor Protestado R\$138,67 Cedente: ESTADO DE MATO GROSSO	Data Protesto: 14/05/2020 Protocolo: 69517 Apresentação: 17/03/2020 Emissão: 08/11/2019 vencimento: A Vista Apresentante: PROCURADORIA GERAL DO ESTADO MT Sacador: PROCURADORIA GERAL DO ESTADO MT NRº Processo: 4356137
Instrumento: 69518 Livro: 154 Folhas: 154 Espécie: CERTIDÃO DE DIVIDA POR INDICA No. do título: 20193156034 Endosso: Valor Protestado R\$138,67 Cedente: ESTADO DE MATO GROSSO	Data Protesto: 14/05/2020 Protocolo: 69518 Apresentação: 17/03/2020 Emissão: 08/11/2019 vencimento: A Vista Apresentante: PROCURADORIA GERAL DO ESTADO MT Sacador: PROCURADORIA GERAL DO ESTADO MT NRº Processo: 4356138
Instrumento: 69519 Livro: 154 Folhas: 155 Espécie: CERTIDÃO DE DIVIDA POR INDICA No. do título: 20193164035 Endosso: Valor Protestado R\$138,67 Cedente: ESTADO DE MATO GROSSO	Data Protesto: 14/05/2020 Protocolo: 69519 Apresentação: 17/03/2020 Emissão: 09/11/2019 vencimento: A Vista Apresentante: PROCURADORIA GERAL DO ESTADO MT Sacador: PROCURADORIA GERAL DO ESTADO MT NRº Processo: 4364139
Instrumento: 69520 Livro: 154 Folhas: 156 Espécie: CERTIDÃO DE DIVIDA POR INDICA No. do título: 20193175107 Endosso: Valor Protestado R\$138,67 Cedente: ESTADO DE MATO GROSSO	Data Protesto: 14/05/2020 Protocolo: 69520 Apresentação: 17/03/2020 Emissão: 09/11/2019 vencimento: A Vista Apresentante: PROCURADORIA GERAL DO ESTADO MT Sacador: PROCURADORIA GERAL DO ESTADO MT NRº Processo: 4375211
Instrumento: 69521 Livro: 154 Folhas: 157 Espécie: CERTIDÃO DE DIVIDA POR INDICA No. do título: 20193201130 Endosso: Valor Protestado R\$138,67 Cedente: ESTADO DE MATO GROSSO	Data Protesto: 14/05/2020 Protocolo: 69521 Apresentação: 17/03/2020 Emissão: 09/11/2019 vencimento: A Vista Apresentante: PROCURADORIA GERAL DO ESTADO MT Sacador: PROCURADORIA GERAL DO ESTADO MT NRº Processo: 4401234
Instrumento: 69522 Livro: 154 Folhas: 158 Espécie: CERTIDÃO DE DIVIDA POR INDICA No. do título: 20193203071 Endosso: Valor Protestado R\$138,67 Cedente: ESTADO DE MATO GROSSO	Data Protesto: 14/05/2020 Protocolo: 69522 Apresentação: 17/03/2020 Emissão: 09/11/2019 vencimento: A Vista Apresentante: PROCURADORIA GERAL DO ESTADO MT Sacador: PROCURADORIA GERAL DO ESTADO MT NRº Processo: 4403175
Instrumento: 69523 Livro: 154 Folhas: 159 Espécie: CERTIDÃO DE DIVIDA POR INDICA No. do título: 20193216759 Endosso: Valor Protestado R\$138,67 Cedente: ESTADO DE MATO GROSSO	Data Protesto: 14/05/2020 Protocolo: 69523 Apresentação: 17/03/2020 Emissão: 10/11/2019 vencimento: A Vista Apresentante: PROCURADORIA GERAL DO ESTADO MT Sacador: PROCURADORIA GERAL DO ESTADO MT NRº Processo: 4416863
Instrumento: 69524 Livro: 154 Folhas: 160 Espécie: CERTIDÃO DE DIVIDA POR INDICA No. do título: 20193232927 Endosso: Valor Protestado R\$138,67 Cedente: ESTADO DE MATO GROSSO	Data Protesto: 14/05/2020 Protocolo: 69524 Apresentação: 17/03/2020 Emissão: 10/11/2019 vencimento: A Vista Apresentante: PROCURADORIA GERAL DO ESTADO MT Sacador: PROCURADORIA GERAL DO ESTADO MT NRº Processo: 4433031
Instrumento: 69525 Livro: 154 Folhas: 161 Espécie: CERTIDÃO DE DIVIDA POR INDICA No. do título: 20193292080 Endosso: Valor Protestado R\$138,67	Data Protesto: 14/05/2020 Protocolo: 69525 Apresentação: 17/03/2020 Emissão: 12/11/2019 vencimento: A Vista Apresentante: PROCURADORIA GERAL DO ESTADO MT Sacador: PROCURADORIA GERAL DO ESTADO MT

Qualquer emenda ou rasura nesta certidão é considerada como indicio de adulteração.





República
Federativa do Brasil

CARTÓRIO 2º OFÍCIO

NOTAS, REGISTRO CIVIL E PROTESTO DE TÍTULOS

CNS (CNI): 06.435-2 - Cód. Serventia (TJMT): 166

Oficial Interino: Heraldo Kiefer – Port. 71/2019-CGJ – CAEpf nº 818.535.567/002-11

Av. Argentina, 325 – Centro – 78435-000 – SÃO JOSÉ DO RIO CLARO – MT

E-mail: tab:eprotestos@gmail.com



CERTIDÃO

CERTIFICO, a pedido de parte interessada, que revendo neste Cartório os livros de registro de instrumento de Protesto, constatei contra:

NOME: DESTILARIA DE ALCOOL LIBRA LTDA

C.P.F. / C.N.P.J. 00.297.598/0001-22

O(s) Protesto(s) abaixo relacionado(s) neste último: 05 Anos (Quinquênio)

Cedente: ESTADO DE MATO GROSSO	NRº Processo: 4492505
Instrumento: 69526 Livro: 154 Folhas: 162 Espécie: CERTIDÃO DE DIVIDA POR INDICA No. do título: 20193292930 Endosso: Valor Protestado R\$138,67 Cedente: ESTADO DE MATO GROSSO	Data Protesto: 14/05/2020 Protocolo: 69526 Apresentação: 17/03/2020 Emissão: 12/11/2019 vencimento: A Vista Apresentante: PROCURADORIA GERAL DO ESTADO MT Sacador: PROCURADORIA GERAL DO ESTADO MT NRº Processo: 4493377
Instrumento: 69527 Livro: 154 Folhas: 163 Espécie: CERTIDÃO DE DIVIDA POR INDICA No. do título: 20193292931 Endosso: Valor Protestado R\$138,67 Cedente: ESTADO DE MATO GROSSO	Data Protesto: 14/05/2020 Protocolo: 69527 Apresentação: 17/03/2020 Emissão: 12/11/2019 vencimento: A Vista Apresentante: PROCURADORIA GERAL DO ESTADO MT Sacador: PROCURADORIA GERAL DO ESTADO MT NRº Processo: 4493378
Instrumento: 69528 Livro: 154 Folhas: 164 Espécie: CERTIDÃO DE DIVIDA POR INDICA No. do título: 20193292932 Endosso: Valor Protestado R\$138,67 Cedente: ESTADO DE MATO GROSSO	Data Protesto: 14/05/2020 Protocolo: 69528 Apresentação: 17/03/2020 Emissão: 12/11/2019 vencimento: A Vista Apresentante: PROCURADORIA GERAL DO ESTADO MT Sacador: PROCURADORIA GERAL DO ESTADO MT NRº Processo: 4493379
Instrumento: 69529 Livro: 154 Folhas: 165 Espécie: CERTIDÃO DE DIVIDA POR INDICA No. do título: 20193292933 Endosso: Valor Protestado R\$138,67 Cedente: ESTADO DE MATO GROSSO	Data Protesto: 14/05/2020 Protocolo: 69529 Apresentação: 17/03/2020 Emissão: 12/11/2019 vencimento: A Vista Apresentante: PROCURADORIA GERAL DO ESTADO MT Sacador: PROCURADORIA GERAL DO ESTADO MT NRº Processo: 4493380
Instrumento: 69530 Livro: 154 Folhas: 166 Espécie: CERTIDÃO DE DIVIDA POR INDICA No. do título: 20193292934 Endosso: Valor Protestado R\$138,67 Cedente: ESTADO DE MATO GROSSO	Data Protesto: 14/05/2020 Protocolo: 69530 Apresentação: 17/03/2020 Emissão: 12/11/2019 vencimento: A Vista Apresentante: PROCURADORIA GERAL DO ESTADO MT Sacador: PROCURADORIA GERAL DO ESTADO MT NRº Processo: 4493381
Instrumento: 69531 Livro: 154 Folhas: 167 Espécie: CERTIDÃO DE DIVIDA POR INDICA No. do título: 20193292935 Endosso: Valor Protestado R\$138,67 Cedente: ESTADO DE MATO GROSSO	Data Protesto: 14/05/2020 Protocolo: 69531 Apresentação: 17/03/2020 Emissão: 12/11/2019 vencimento: A Vista Apresentante: PROCURADORIA GERAL DO ESTADO MT Sacador: PROCURADORIA GERAL DO ESTADO MT NRº Processo: 4493382
Instrumento: 69532 Livro: 154 Folhas: 168 Espécie: CERTIDÃO DE DIVIDA POR INDICA No. do título: 20193293009 Endosso: Valor Protestado R\$138,67 Cedente: ESTADO DE MATO GROSSO	Data Protesto: 14/05/2020 Protocolo: 69532 Apresentação: 17/03/2020 Emissão: 12/11/2019 vencimento: A Vista Apresentante: PROCURADORIA GERAL DO ESTADO MT Sacador: PROCURADORIA GERAL DO ESTADO MT NRº Processo: 4493457
Instrumento: 69533 Livro: 154 Folhas: 169 Espécie: CERTIDÃO DE DIVIDA POR INDICA No. do título: 20193293010 Endosso: Valor Protestado R\$138,67 Cedente: ESTADO DE MATO GROSSO	Data Protesto: 14/05/2020 Protocolo: 69533 Apresentação: 17/03/2020 Emissão: 12/11/2019 vencimento: A Vista Apresentante: PROCURADORIA GERAL DO ESTADO MT Sacador: PROCURADORIA GERAL DO ESTADO MT NRº Processo: 4493458
Instrumento: 69534 Livro: 154 Folhas: 170 Espécie: CERTIDÃO DE DIVIDA POR INDICA No. do título: 20193313206 Endosso: Valor Protestado R\$2.543,84 Cedente: ESTADO DE MATO GROSSO	Data Protesto: 14/05/2020 Protocolo: 69534 Apresentação: 17/03/2020 Emissão: 13/11/2019 vencimento: A Vista Apresentante: PROCURADORIA GERAL DO ESTADO MT Sacador: PROCURADORIA GERAL DO ESTADO MT NRº Processo: 4513690

Qualquer emenda ou rasura nesta certidão é considerada como indício de adulteração.





República
Federativa do Brasil

CARTÓRIO 2º OFÍCIO

NOTAS, REGISTRO CIVIL E PROTESTO DE TÍTULOS

CNS (CNI): 06.435-2 - Cód. Serventia (TJMT): 166

Oficial Interino: Heraldo Kiefer – Port. 71/2019-CGJ – CAEpf nº 818.535.567/002-11

Av. Argentina, 325 – Centro – 78435-000 – SÃO JOSÉ DO RIO CLARO – MT

E-mail: tab.eprotestos@gmail.com



CERTIDÃO

CERTIFICO, a pedido de parte interessada, que revendo neste Cartório os livros de registro de instrumento de Protesto, constatei contra:

NOME: DESTILARIA DE ALCOOL LIBRA LTDA

C.P.F. / C.N.P.J. 00.297.598/0001-22

O(s) Protesto(s) abaixo relacionado(s) neste último: 05 Anos (Quinquênio)

Instrumento: 69535 Livro: 154 Folhas: 171	Data Protesto: 14/05/2020	Protocolo: 69535	Apresentação: 17/03/2020
Espécie: CERTIDÃO DE DIVIDA POR INDICA		Emissão: 19/11/2019	vencimento: A Vista
No. do título: 20193360214	Apresentante: PROCURADORIA GERAL DO ESTADO MT		
Endosso: Valor Protestado R\$2.254,99	Sacador: PROCURADORIA GERAL DO ESTADO MT		
Cedente: ESTADO DE MATO GROSSO	NRº Processo: 4560674		

Instrumento: 69536 Livro: 154 Folhas: 172	Data Protesto: 14/05/2020	Protocolo: 69536	Apresentação: 17/03/2020
Espécie: CERTIDÃO DE DIVIDA POR INDICA		Emissão: 12/01/2020	vencimento: A Vista
No. do título: 202010369	Apresentante: PROCURADORIA GERAL DO ESTADO MT		
Endosso: Valor Protestado R\$138,67	Sacador: PROCURADORIA GERAL DO ESTADO MT		
Cedente: ESTADO DE MATO GROSSO	NRº Processo: 4576609		

Instrumento: 69537 Livro: 154 Folhas: 173	Data Protesto: 14/05/2020	Protocolo: 69537	Apresentação: 17/03/2020
Espécie: CERTIDÃO DE DIVIDA POR INDICA		Emissão: 12/01/2020	vencimento: A Vista
No. do título: 202010370	Apresentante: PROCURADORIA GERAL DO ESTADO MT		
Endosso: Valor Protestado R\$138,67	Sacador: PROCURADORIA GERAL DO ESTADO MT		
Cedente: ESTADO DE MATO GROSSO	NRº Processo: 4576610		

Instrumento: 69538 Livro: 154 Folhas: 174	Data Protesto: 14/05/2020	Protocolo: 69538	Apresentação: 17/03/2020
Espécie: CERTIDÃO DE DIVIDA POR INDICA		Emissão: 12/01/2020	vencimento: A Vista
No. do título: 202010372	Apresentante: PROCURADORIA GERAL DO ESTADO MT		
Endosso: Valor Protestado R\$138,67	Sacador: PROCURADORIA GERAL DO ESTADO MT		
Cedente: ESTADO DE MATO GROSSO	NRº Processo: 4576612		

Instrumento: 69539 Livro: 154 Folhas: 175	Data Protesto: 14/05/2020	Protocolo: 69539	Apresentação: 17/03/2020
Espécie: CERTIDÃO DE DIVIDA POR INDICA		Emissão: 12/01/2020	vencimento: A Vista
No. do título: 202010394	Apresentante: PROCURADORIA GERAL DO ESTADO MT		
Endosso: Valor Protestado R\$138,67	Sacador: PROCURADORIA GERAL DO ESTADO MT		
Cedente: ESTADO DE MATO GROSSO	NRº Processo: 4576634		

Instrumento: 69540 Livro: 154 Folhas: 176	Data Protesto: 14/05/2020	Protocolo: 69540	Apresentação: 17/03/2020
Espécie: CERTIDÃO DE DIVIDA POR INDICA		Emissão: 12/01/2020	vencimento: A Vista
No. do título: 202010395	Apresentante: PROCURADORIA GERAL DO ESTADO MT		
Endosso: Valor Protestado R\$138,67	Sacador: PROCURADORIA GERAL DO ESTADO MT		
Cedente: ESTADO DE MATO GROSSO	NRº Processo: 4576635		

Instrumento: 69541 Livro: 154 Folhas: 177	Data Protesto: 14/05/2020	Protocolo: 69541	Apresentação: 17/03/2020
Espécie: CERTIDÃO DE DIVIDA POR INDICA		Emissão: 13/01/2020	vencimento: A Vista
No. do título: 202013523	Apresentante: PROCURADORIA GERAL DO ESTADO MT		
Endosso: Valor Protestado R\$138,67	Sacador: PROCURADORIA GERAL DO ESTADO MT		
Cedente: ESTADO DE MATO GROSSO	NRº Processo: 4579747		

Instrumento: 69542 Livro: 154 Folhas: 178	Data Protesto: 14/05/2020	Protocolo: 69542	Apresentação: 17/03/2020
Espécie: CERTIDÃO DE DIVIDA POR INDICA		Emissão: 15/01/2020	vencimento: A Vista
No. do título: 202052693	Apresentante: PROCURADORIA GERAL DO ESTADO MT		
Endosso: Valor Protestado R\$138,67	Sacador: PROCURADORIA GERAL DO ESTADO MT		
Cedente: ESTADO DE MATO GROSSO	NRº Processo: 4618904		

Instrumento: 69543 Livro: 154 Folhas: 179	Data Protesto: 14/05/2020	Protocolo: 69543	Apresentação: 17/03/2020
Espécie: CERTIDÃO DE DIVIDA POR INDICA		Emissão: 15/01/2020	vencimento: A Vista
No. do título: 202054866	Apresentante: PROCURADORIA GERAL DO ESTADO MT		
Endosso: Valor Protestado R\$138,67	Sacador: PROCURADORIA GERAL DO ESTADO MT		
Cedente: ESTADO DE MATO GROSSO	NRº Processo: 4621051		

Instrumento: 69544 Livro: 154 Folhas: 180	Data Protesto: 14/05/2020	Protocolo: 69544	Apresentação: 17/03/2020
Espécie: CERTIDÃO DE DIVIDA POR INDICA		Emissão: 15/01/2020	vencimento: A Vista

Qualquer emenda ou rasura nesta certidão é considerada como indicio de adulteração.



República
Federativa do Brasil

CARTÓRIO 2º OFÍCIO

NOTAS, REGISTRO CIVIL E PROTESTO DE TÍTULOS

CNS (CNJ): 06.435-2 - Cód. Serventia (TJMT): 166

Oficial Interino: Heraldo Kiefer – Port. 71/2019-CGJ – CAEpf nº 818.535.567/002-11

Av. Argentina, 325 – Centro – 78435-000 – SÃO JOSÉ DO RIO CLARO – MT

E-mail: tab.eprotostos@gmail.com



CERTIDÃO

CERTIFICO, a pedido de parte interessada, que revendo neste Cartório os livros de registro de instrumento de Protesto, constatei contra:

NOME: DESTILARIA DE ALCOOL LIBRA LTDA

C.P.F. / C.N.P.J. 00.297.598/0001-22

O(s) Protesto(s) abaixo relacionado(s) neste último: 05 Anos (Quinquênio)

No. do título: 202060765 Endosso: Valor Protestado R\$138,67 Cedente: ESTADO DE MATO GROSSO	Apresentante: PROCURADORIA GERAL DO ESTADO MT Sacador: PROCURADORIA GERAL DO ESTADO MT NRº Processo: 4626950
Instrumento: 69545 Livro: 154 Folhas: 181 Espécie: CERTIDÃO DE DÍVIDA POR INDICA No. do título: 202063327 Endosso: Valor Protestado R\$138,67 Cedente: ESTADO DE MATO GROSSO	Data Protesto: 14/05/2020 Protocolo: 69545 Apresentação: 17/03/2020 Emissão: 16/01/2020 vencimento: A Vista Apresentante: PROCURADORIA GERAL DO ESTADO MT Sacador: PROCURADORIA GERAL DO ESTADO MT NRº Processo: 4629512
Instrumento: 69546 Livro: 154 Folhas: 182 Espécie: CERTIDÃO DE DÍVIDA POR INDICA No. do título: 202063383 Endosso: Valor Protestado R\$138,67 Cedente: ESTADO DE MATO GROSSO	Data Protesto: 14/05/2020 Protocolo: 69546 Apresentação: 17/03/2020 Emissão: 16/01/2020 vencimento: A Vista Apresentante: PROCURADORIA GERAL DO ESTADO MT Sacador: PROCURADORIA GERAL DO ESTADO MT NRº Processo: 4629568
Instrumento: 69547 Livro: 154 Folhas: 183 Espécie: CERTIDÃO DE DÍVIDA POR INDICA No. do título: 202098367 Endosso: Valor Protestado R\$138,67 Cedente: ESTADO DE MATO GROSSO	Data Protesto: 14/05/2020 Protocolo: 69547 Apresentação: 17/03/2020 Emissão: 17/01/2020 vencimento: A Vista Apresentante: PROCURADORIA GERAL DO ESTADO MT Sacador: PROCURADORIA GERAL DO ESTADO MT NRº Processo: 4664559
Instrumento: 69548 Livro: 154 Folhas: 184 Espécie: CERTIDÃO DE DÍVIDA POR INDICA No. do título: 2020102385 Endosso: Valor Protestado R\$138,67 Cedente: ESTADO DE MATO GROSSO	Data Protesto: 14/05/2020 Protocolo: 69548 Apresentação: 17/03/2020 Emissão: 17/01/2020 vencimento: A Vista Apresentante: PROCURADORIA GERAL DO ESTADO MT Sacador: PROCURADORIA GERAL DO ESTADO MT NRº Processo: 4668579
Instrumento: 69549 Livro: 154 Folhas: 185 Espécie: CERTIDÃO DE DÍVIDA POR INDICA No. do título: 2020112914 Endosso: Valor Protestado R\$138,67 Cedente: ESTADO DE MATO GROSSO	Data Protesto: 14/05/2020 Protocolo: 69549 Apresentação: 17/03/2020 Emissão: 21/01/2020 vencimento: A Vista Apresentante: PROCURADORIA GERAL DO ESTADO MT Sacador: PROCURADORIA GERAL DO ESTADO MT NRº Processo: 4679103
Instrumento: 69550 Livro: 154 Folhas: 186 Espécie: CERTIDÃO DE DÍVIDA POR INDICA No. do título: 2020117147 Endosso: Valor Protestado R\$138,67 Cedente: ESTADO DE MATO GROSSO	Data Protesto: 14/05/2020 Protocolo: 69550 Apresentação: 17/03/2020 Emissão: 21/01/2020 vencimento: A Vista Apresentante: PROCURADORIA GERAL DO ESTADO MT Sacador: PROCURADORIA GERAL DO ESTADO MT NRº Processo: 4683336
Instrumento: 69551 Livro: 154 Folhas: 187 Espécie: CERTIDÃO DE DÍVIDA POR INDICA No. do título: 2020145729 Endosso: Valor Protestado R\$138,67 Cedente: ESTADO DE MATO GROSSO	Data Protesto: 14/05/2020 Protocolo: 69551 Apresentação: 17/03/2020 Emissão: 25/01/2020 vencimento: A Vista Apresentante: PROCURADORIA GERAL DO ESTADO MT Sacador: PROCURADORIA GERAL DO ESTADO MT NRº Processo: 4711978
Instrumento: 69552 Livro: 154 Folhas: 188 Espécie: CERTIDÃO DE DÍVIDA POR INDICA No. do título: 2020158394 Endosso: Valor Protestado R\$138,67 Cedente: ESTADO DE MATO GROSSO	Data Protesto: 14/05/2020 Protocolo: 69552 Apresentação: 17/03/2020 Emissão: 06/02/2020 vencimento: A Vista Apresentante: PROCURADORIA GERAL DO ESTADO MT Sacador: PROCURADORIA GERAL DO ESTADO MT NRº Processo: 4724683
Instrumento: 69553 Livro: 154 Folhas: 189 Espécie: CERTIDÃO DE DÍVIDA POR INDICA No. do título: 2020161530 Endosso: Valor Protestado R\$138,67	Data Protesto: 14/05/2020 Protocolo: 69553 Apresentação: 17/03/2020 Emissão: 07/02/2020 vencimento: A Vista Apresentante: PROCURADORIA GERAL DO ESTADO MT Sacador: PROCURADORIA GERAL DO ESTADO MT

Qualquer emenda ou rasura nesta certidão é considerada como indicio de adulteração.





República
Federativa do Brasil

CARTÓRIO 2º OFÍCIO

NOTAS, REGISTRO CIVIL E PROTESTO DE TÍTULOS

CNS (CNU): 06.435-2 - Cód. Serventia (TJMT): 166

Oficial Interino: Heraldo Kiefer – Port: 71/2019-CGJ – CAEp nº 818.535.567/002-11

Av. Argentina, 325 – Centro – 78435-000 – SÃO JOSÉ DO RIO CLARO – MT

E-mail: tab.eprotestos@gmail.com



CERTIDÃO

CERTIFICO, a pedido de parte interessada, que revendo neste Cartório os livros de registro de instrumento de Protesto, constatei contra:

NOME: DESTILARIA DE ALCOOL LIBRA LTDA

C.P.F. / C.N.P.J. 00.297.598/0001-22

O(s) Protesto(s) abaixo relacionado(s) neste último: 05 Anos (Quinquênio)

Cedente: ESTADO DE MATO GROSSO	NRº Processo: 4727819
Instrumento: 69554 Livro: 154 Folhas: 190	Data Protesto: 14/05/2020 Protocolo: 69554 Apresentação: 17/03/2020
Espécie: CERTIDÃO DE DIVIDA POR INDICA	Emissão: 07/02/2020 vencimento: A Vista
No. do título: 2020163861	Apresentante: PROCURADORIA GERAL DO ESTADO MT
Endosso: Valor Protestado R\$138,67	Sacador: PROCURADORIA GERAL DO ESTADO MT
Cedente: ESTADO DE MATO GROSSO	NRº Processo: 4730248
Instrumento: 69555 Livro: 154 Folhas: 191	Data Protesto: 14/05/2020 Protocolo: 69555 Apresentação: 17/03/2020
Espécie: CERTIDÃO DE DIVIDA POR INDICA	Emissão: 08/02/2020 vencimento: A Vista
No. do título: 2020165974	Apresentante: PROCURADORIA GERAL DO ESTADO MT
Endosso: Valor Protestado R\$138,67	Sacador: PROCURADORIA GERAL DO ESTADO MT
Cedente: ESTADO DE MATO GROSSO	NRº Processo: 4732361
Instrumento: 69556 Livro: 154 Folhas: 192	Data Protesto: 14/05/2020 Protocolo: 69556 Apresentação: 17/03/2020
Espécie: CERTIDÃO DE DIVIDA POR INDICA	Emissão: 10/02/2020 vencimento: A Vista
No. do título: 2020189000	Apresentante: PROCURADORIA GERAL DO ESTADO MT
Endosso: Valor Protestado R\$138,67	Sacador: PROCURADORIA GERAL DO ESTADO MT
Cedente: ESTADO DE MATO GROSSO	NRº Processo: 4755374
Instrumento: 69557 Livro: 154 Folhas: 193	Data Protesto: 14/05/2020 Protocolo: 69557 Apresentação: 17/03/2020
Espécie: CERTIDÃO DE DIVIDA POR INDICA	Emissão: 10/02/2020 vencimento: A Vista
No. do título: 2020189003	Apresentante: PROCURADORIA GERAL DO ESTADO MT
Endosso: Valor Protestado R\$138,67	Sacador: PROCURADORIA GERAL DO ESTADO MT
Cedente: ESTADO DE MATO GROSSO	NRº Processo: 4755377
Instrumento: 69558 Livro: 154 Folhas: 194	Data Protesto: 14/05/2020 Protocolo: 69558 Apresentação: 17/03/2020
Espécie: CERTIDÃO DE DIVIDA POR INDICA	Emissão: 11/02/2020 vencimento: A Vista
No. do título: 2020189437	Apresentante: PROCURADORIA GERAL DO ESTADO MT
Endosso: Valor Protestado R\$138,67	Sacador: PROCURADORIA GERAL DO ESTADO MT
Cedente: ESTADO DE MATO GROSSO	NRº Processo: 4755811
Instrumento: 69559 Livro: 154 Folhas: 195	Data Protesto: 14/05/2020 Protocolo: 69559 Apresentação: 17/03/2020
Espécie: CERTIDÃO DE DIVIDA POR INDICA	Emissão: 21/02/2020 vencimento: A Vista
No. do título: 2020214859	Apresentante: PROCURADORIA GERAL DO ESTADO MT
Endosso: Valor Protestado R\$138,67	Sacador: PROCURADORIA GERAL DO ESTADO MT
Cedente: ESTADO DE MATO GROSSO	NRº Processo: 4782681
Instrumento: 69560 Livro: 154 Folhas: 196	Data Protesto: 14/05/2020 Protocolo: 69560 Apresentação: 17/03/2020
Espécie: CERTIDÃO DE DIVIDA POR INDICA	Emissão: 21/02/2020 vencimento: A Vista
No. do título: 2020215942	Apresentante: PROCURADORIA GERAL DO ESTADO MT
Endosso: Valor Protestado R\$138,67	Sacador: PROCURADORIA GERAL DO ESTADO MT
Cedente: ESTADO DE MATO GROSSO	NRº Processo: 4783764
Instrumento: 69561 Livro: 154 Folhas: 197	Data Protesto: 14/05/2020 Protocolo: 69561 Apresentação: 17/03/2020
Espécie: CERTIDÃO DE DIVIDA POR INDICA	Emissão: 22/02/2020 vencimento: A Vista
No. do título: 2020222297	Apresentante: PROCURADORIA GERAL DO ESTADO MT
Endosso: Valor Protestado R\$138,67	Sacador: PROCURADORIA GERAL DO ESTADO MT
Cedente: ESTADO DE MATO GROSSO	NRº Processo: 4790150
Instrumento: 69562 Livro: 154 Folhas: 198	Data Protesto: 14/05/2020 Protocolo: 69562 Apresentação: 17/03/2020
Espécie: CERTIDÃO DE DIVIDA POR INDICA	Emissão: 22/02/2020 vencimento: A Vista
No. do título: 2020222298	Apresentante: PROCURADORIA GERAL DO ESTADO MT
Endosso: Valor Protestado R\$138,67	Sacador: PROCURADORIA GERAL DO ESTADO MT
Cedente: ESTADO DE MATO GROSSO	NRº Processo: 4790151

Qualquer emenda ou rasura nesta certidão é considerada como indício de adulteração.



República
Federativa do Brasil

CARTÓRIO 2º OFÍCIO

NOTAS, REGISTRO CIVIL E PROTESTO DE TÍTULOS

CNS (CNJ): 06.435-2 - Cód. Serventia (TJMT): 166

Oficial Interino: Heraldo Kiefer – Port. 71/2019-CGJ – CAEpF nº 818.535.567/002-11

Av. Argentina, 325 – Centro – 78435-000 – SÃO JOSÉ DO RIO CLARO – MT

E-mail: tab.eprotestos@gmail.com



CERTIDÃO

CERTIFICO, a pedido de parte interessada, que revendo neste Cartório os livros de registro de instrumento de Protesto, constatei contra:

NOME: DESTILARIA DE ALCOOL LIBRA LTDA

C.P.F. / C.N.P.J. 00.297.598/0001-22

O(s) Protesto(s) abaixo relacionado(s) neste último: 05 Anos (Quinquênio)

Instrumento: 69919 Livro: 155 Folhas: 70 Data Protesto: 02/06/2020 Protocolo: 69919 Apresentação: 18/05/2020
Espécie: DUPLICATA MERCANTIL P/INDICA Emissão: 12/03/2020 vencimento: 10/05/2020
No. do título: 0006307701 Apresentante: BANCO BRADESCO S A
Endosso: M Valor Protestado R\$124.250,00 Sacador: PHIBRO SAUDE ANIMAL INTERNACIONAL LTDA
Cedente: PHIBRO SAUDE ANIMAL INTERNACIONAL LTDA NRº Processo: 009007600001741003397902839008

Instrumento: 70321 Livro: 156 Folhas: 14 Data Protesto: 20/08/2020 Protocolo: 70321 Apresentação: 11/08/2020
Espécie: CERTIDÃO DE DIVIDA POR INDICA Emissão: 15/02/2018 vencimento: A Vista
No. do título: 2018229987 Apresentante: PROCURADORIA GERAL DO ESTADO MT
Endosso: Valor Protestado R\$364,80 Sacador: PROCURADORIA GERAL DO ESTADO MT
Cedente: ESTADO DE MATO GROSSO NRº Processo: 1251076

Instrumento: 70623 Livro: 156 Folhas: 187 Data Protesto: 21/09/2020 Protocolo: 70623 Apresentação: 14/09/2020
Espécie: CERTIDÃO DE DIVIDA POR INDICA Emissão: 27/05/2020 vencimento: A Vista
No. do título: 2020312039 Apresentante: PROCURADORIA GERAL DO ESTADO MT
Endosso: Valor Protestado R\$138,67 Sacador: PROCURADORIA GERAL DO ESTADO MT
Cedente: ESTADO DE MATO GROSSO NRº Processo: 4879224

Instrumento: 70624 Livro: 156 Folhas: 188 Data Protesto: 21/09/2020 Protocolo: 70624 Apresentação: 14/09/2020
Espécie: CERTIDÃO DE DIVIDA POR INDICA Emissão: 29/05/2020 vencimento: A Vista
No. do título: 2020320373 Apresentante: PROCURADORIA GERAL DO ESTADO MT
Endosso: Valor Protestado R\$138,67 Sacador: PROCURADORIA GERAL DO ESTADO MT
Cedente: ESTADO DE MATO GROSSO NRº Processo: 4887409

Instrumento: 70625 Livro: 156 Folhas: 189 Data Protesto: 21/09/2020 Protocolo: 70625 Apresentação: 14/09/2020
Espécie: CERTIDÃO DE DIVIDA POR INDICA Emissão: 19/06/2020 vencimento: A Vista
No. do título: 2020388215 Apresentante: PROCURADORIA GERAL DO ESTADO MT
Endosso: Valor Protestado R\$138,67 Sacador: PROCURADORIA GERAL DO ESTADO MT
Cedente: ESTADO DE MATO GROSSO NRº Processo: 4955288

Instrumento: 70853 Livro: 157 Folhas: 174 Data Protesto: 26/10/2020 Protocolo: 70853 Apresentação: 15/10/2020
Espécie: DUPLICATA MERCANTIL P/INDICA Emissão: 20/09/2020 vencimento: 20/09/2020
No. do título: 006-20- Apresentante: BANCO DO BRASIL SA
Endosso: M Valor Protestado R\$133.334,00 Sacador: GRATT INDUSTRIA DE MAQUINAS LTDA
Cedente: GRATT INDUSTRIA DE MAQUINAS LTDA NRº Processo: 000006160902477001580114500000

Instrumento: 70900 Livro: 157 Folhas: 194 Data Protesto: 04/11/2020 Protocolo: 70900 Apresentação: 27/10/2020
Espécie: DUPLICATA MERCANTIL P/INDICA Emissão: 08/09/2020 vencimento: 08/10/2020
No. do título: 1000073712 Apresentante: ITAU UNIBANCO SA
Endosso: M Valor Protestado R\$15.405,00 Sacador: CONAUT CONTRS AUTOMATICOS LTDA
Cedente: CONAUT CONTRS AUTOMATICOS LTDA NRº Processo: 112-25812973-60568023295/0288

Instrumento: 71161 Livro: 158 Folhas: 136 Data Protesto: 22/12/2020 Protocolo: 71161 Apresentação: 15/12/2020
Espécie: DUPLICATA MERCANTIL P/INDICA Emissão: 30/09/2020 vencimento: 26/10/2020
No. do título: 499581- Apresentante: BANCO DO BRASIL SA
Endosso: M Valor Protestado R\$11.400,00 Sacador: SOTRAN S/A LOGISTICA E TRANSPORTE
Cedente: SOTRAN S/A LOGISTICA E TRANSPORTE NRº Processo: 174010000011988001970815200029

Instrumento: 71163 Livro: 158 Folhas: 137 Data Protesto: 22/12/2020 Protocolo: 71163 Apresentação: 15/12/2020
Espécie: DUPLICATA MERCANTIL P/INDICA Emissão: 16/09/2020 vencimento: 12/10/2020
No. do título: 496312- Apresentante: BANCO DO BRASIL SA
Endosso: M Valor Protestado R\$33.399,25 Sacador: SOTRAN S/A LOGISTICA E TRANSPORTE
Cedente: SOTRAN S/A LOGISTICA E TRANSPORTE NRº Processo: 174010000011829001970815200029

Instrumento: 71155 Livro: 158 Folhas: 139 Data Protesto: 22/12/2020 Protocolo: 71155 Apresentação: 15/12/2020
Espécie: DUPLICATA MERCANTIL P/INDICA Emissão: 06/10/2020 vencimento: 02/11/2020

Qualquer emenda ou rasura nesta certidão é considerada como indício de adulteração.





República
Federativa do Brasil

CARTÓRIO 2º OFÍCIO

NOTAS, REGISTRO CIVIL E PROTESTO DE TÍTULOS

CNS (CNU): 06.435-2 - Cód. Serventia (TJMT): 166

Oficial Interino: Heraldo Kiefer – Port. 71/2019-CGJ – CAEpf nº 818.535.567/002-11

Av. Argentina, 325 – Centro – 78435-000 – SÃO JOSÉ DO RIO CLARO – MT

E-mail: tab.eprotestos@gmail.com



CERTIDÃO

CERTIFICO, a pedido de parte interessada, que revendo neste Cartório os livros de registro de instrumento de Protesto, constatei contra:

NOME: DESTILARIA DE ALCOOL LIBRA LTDA

C.P.F. / C.N.P.J. 00.297.598/0001-22

O(s) Protesto(s) abaixo relacionado(s) neste último: 05 Anos (Quinquênio)

No. do título: 500869- Endosso: M Valor Protestado R\$1.038,00 Cedente: SOTRAN S/A LOGISTICA E TRANSPORTE	Apresentante: BANCO DO BRASIL SA Sacador: SOTRAN S/A LOGISTICA E TRANSPORTE NRº Processo: 174010000012058001970815200029
Instrumento: 71156 Livro: 158 Folhas: 140 Espécie: DUPLICATA MERCANTIL P/INDICA No. do título: 498277- Endosso: M Valor Protestado R\$3.274,50 Cedente: SOTRAN S/A LOGISTICA E TRANSPORTE	Data Protesto: 22/12/2020 Protocolo: 71156 Apresentação: 15/12/2020 Emissão: 24/09/2020 vencimento: 19/10/2020 Apresentante: BANCO DO BRASIL SA Sacador: SOTRAN S/A LOGISTICA E TRANSPORTE NRº Processo: 174010000011919001970815200029
Instrumento: 71157 Livro: 158 Folhas: 141 Espécie: DUPLICATA MERCANTIL P/INDICA No. do título: 498632- Endosso: M Valor Protestado R\$4.350,50 Cedente: SOTRAN S/A LOGISTICA E TRANSPORTE	Data Protesto: 22/12/2020 Protocolo: 71157 Apresentação: 15/12/2020 Emissão: 25/09/2020 vencimento: 20/10/2020 Apresentante: BANCO DO BRASIL SA Sacador: SOTRAN S/A LOGISTICA E TRANSPORTE NRº Processo: 174010000011938001970815200029
Instrumento: 71158 Livro: 158 Folhas: 142 Espécie: DUPLICATA MERCANTIL P/INDICA No. do título: 500813- Endosso: M Valor Protestado R\$4.542,00 Cedente: SOTRAN S/A LOGISTICA E TRANSPORTE	Data Protesto: 22/12/2020 Protocolo: 71158 Apresentação: 15/12/2020 Emissão: 06/10/2020 vencimento: 02/11/2020 Apresentante: BANCO DO BRASIL SA Sacador: SOTRAN S/A LOGISTICA E TRANSPORTE NRº Processo: 174010000012055001970815200029
Instrumento: 71159 Livro: 158 Folhas: 143 Espécie: DUPLICATA MERCANTIL P/INDICA No. do título: 496949- Endosso: M Valor Protestado R\$8.121,00 Cedente: SOTRAN S/A LOGISTICA E TRANSPORTE	Data Protesto: 22/12/2020 Protocolo: 71159 Apresentação: 15/12/2020 Emissão: 18/09/2020 vencimento: 13/10/2020 Apresentante: BANCO DO BRASIL SA Sacador: SOTRAN S/A LOGISTICA E TRANSPORTE NRº Processo: 174010000011851001970815200029
Instrumento: 71160 Livro: 158 Folhas: 144 Espécie: DUPLICATA MERCANTIL P/INDICA No. do título: 497976- Endosso: M Valor Protestado R\$9.250,00 Cedente: SOTRAN S/A LOGISTICA E TRANSPORTE	Data Protesto: 22/12/2020 Protocolo: 71160 Apresentação: 15/12/2020 Emissão: 23/09/2020 vencimento: 19/10/2020 Apresentante: BANCO DO BRASIL SA Sacador: SOTRAN S/A LOGISTICA E TRANSPORTE NRº Processo: 174010000011904001970815200029
Instrumento: 71174 Livro: 158 Folhas: 148 Espécie: DUPLICATA MERCANTIL P/INDICA No. do título: R5467- 1/ Endosso: M Valor Protestado R\$45.663,65 Cedente: NOBEL SECURITIZADORA S/A	Data Protesto: 22/12/2020 Protocolo: 71174 Apresentação: 16/12/2020 Emissão: 19/11/2020 vencimento: 04/12/2020 Apresentante: BANCO ITAU SA Sacador: NOBEL SECURITIZADORA S/A NRº Processo: 112-60127555-82000822763/0288
Instrumento: 71233 Livro: 158 Folhas: 155 Espécie: DUPLICATA MERCANTIL P/INDICA No. do título: 494634 Endosso: M Valor Protestado R\$2.940,00 Cedente: SOTRAN LOG E TRANSP LTDA	Data Protesto: 29/12/2020 Protocolo: 71233 Apresentação: 18/12/2020 Emissão: 14/12/2020 vencimento: 14/12/2020 Apresentante: BANCO ITAU SA Sacador: SOTRAN LOG E TRANSP LTDA NRº Processo: 157-82875515-34018451619/0288
Instrumento: 71234 Livro: 158 Folhas: 156 Espécie: DUPLICATA MERCANTIL P/INDICA No. do título: 497544 Endosso: M Valor Protestado R\$6.292,50 Cedente: SOTRAN LOG E TRANSP LTDA	Data Protesto: 29/12/2020 Protocolo: 71234 Apresentação: 18/12/2020 Emissão: 14/12/2020 vencimento: 14/12/2020 Apresentante: BANCO ITAU SA Sacador: SOTRAN LOG E TRANSP LTDA NRº Processo: 157-82875578-14018451619/0288
Instrumento: 71239 Livro: 159 Folhas: 55 Espécie: NOTA PROMISSORIA No. do título: 02/12 Endosso: Valor Protestado R\$370.000,00	Data Protesto: 25/01/2021 Protocolo: 71239 Apresentação: 22/12/2020 Emissão: 15/09/2020 vencimento: 10/11/2020 Apresentante: FGC DISTRIBUIDORA DE COMBUSTIVEIS LTDA Sacador: FGC DISTRIBUIDORA DE COMBUSTIVEIS LTDA

Qualquer emenda ou rasura nesta certidão é considerada como indicio de adulteração.

2º OFÍCIO - REGISTRO CIVIL, TABELIONATO E PROTESTO

Fone: (65)3386-1380

Página 26 de 59



Este documento foi gerado pelo usuário 154.***.***-31 em 12/03/2024 19:31:02

Número do documento: 23121314585546400000132532248

<https://pje.tjmt.jus.br:443/pje/Processo/ConsultaDocumento/listView.seam?x=23121314585546400000132532248>

Assinado eletronicamente por: LORENA LARRANHAGAS MAMEDES DE ARRUDA - 13/12/2023 14:59:03

**CARTÓRIO 2º OFÍCIO****NOTAS, REGISTRO CIVIL E PROTESTO DE TÍTULOS**

CNS (CNU): 06.435-2 - Cód. Serventia (TJMT): 166

Oficial Interino: Heraldo Kiefer – Port. 71/2019-CGJ – CAEpf nº 818.535.567/002-11

Av. Argentina, 325 – Centro – 78435-000 – SÃO JOSÉ DO RIO CLARO – MT

E-mail: tab.eprotestos@gmail.com

**CERTIDÃO****CERTIFICO, a pedido de parte interessada, que revendo neste Cartório os livros de registro de instrumento de Protesto, constatei contra:****NOME: DESTILARIA DE ALCOOL LIBRA LTDA****C.P.F. / C.N.P.J. 00.297.598/0001-22****O(s) Protesto(s) abaixo relacionado(s) neste último: 05 Anos (Quinquênio)**

Cedente: FGC DISTRIBUIDORA DE COMBUSTIVEIS LTDA	NRº Processo:
Instrumento: 71240 Livro: 159 Folhas: 56 Data Protesto: 25/01/2021 Protocolo: 71240 Apresentação: 22/12/2020	Emissão: 15/09/2020 vencimento: 10/12/2020
Espécie: NOTA PROMISSORIA	
No. do título: 03/12	Apresentante: FGC DISTRIBUIDORA DE COMBUSTIVEIS LTDA
Endosso: Valor Protestado R\$370.000,00	Sacador: FGC DISTRIBUIDORA DE COMBUSTIVEIS LTDA
Cedente: FGC DISTRIBUIDORA DE COMBUSTIVEIS LTDA	NRº Processo:
Instrumento: 71449 Livro: 159 Folhas: 91 Data Protesto: 26/01/2021 Protocolo: 71449 Apresentação: 12/01/2021	Emissão: 19/11/2020 vencimento: 04/01/2021
Espécie: DUPLIC.SERVICO P/INDICACAO	
No. do título: R5467- 2/	Apresentante: BANCO ITAU SA
Endosso: M Valor Protestado R\$45.663,65	Sacador: NOBEL SECURITIZADORA S/A
Cedente: NOBEL SECURITIZADORA S/A	NRº Processo: 112-60127556-62000822763/0288
Instrumento: 71561 Livro: 159 Folhas: 186 Data Protesto: 10/02/2021 Protocolo: 71561 Apresentação: 26/01/2021	Emissão: 19/11/2020 vencimento: 19/01/2021
Espécie: DUPLICATA MERCANTIL P/INDICA	
No. do título: R5467- 3/	Apresentante: BANCO ITAU SA
Endosso: M Valor Protestado R\$45.663,65	Sacador: NOBEL SECURITIZADORA S/A
Cedente: NOBEL SECURITIZADORA S/A	NRº Processo: 112-60127557-42000822763/0288
Instrumento: 71541 Livro: 159 Folhas: 193 Data Protesto: 10/02/2021 Protocolo: 71541 Apresentação: 21/01/2021	Emissão: 04/09/2020 vencimento: A Vista
Espécie: CONTRATOS GERAIS POR INDICA	
No. do título: 558501	Apresentante: FUNDO DE INVESTIMENTO EM DIREITOS CREDIT
Endosso: Valor Protestado R\$251.251,44	Sacador: FUNDO DE INVESTIMENTO EM DIREITOS CREDITARIOS
Cedente: FUNDO DE INVESTIMENTO EM DIREITOS CREDITORI	NRº Processo: 558501
Instrumento: 71525 Livro: 160 Folhas: 12 Data Protesto: 12/02/2021 Protocolo: 71525 Apresentação: 19/01/2021	Emissão: 15/09/2020 vencimento: 10/01/2021
Espécie: NOTA PROMISSORIA	
No. do título: 04/12	Apresentante: FGC DISTRIBUIDORA DE COMBUSTIVEIS LTDA
Endosso: Valor Protestado R\$370.000,00	Sacador: FGC DISTRIBUIDORA DE COMBUSTIVEIS LTDA
Cedente: FGC DISTRIBUIDORA DE COMBUSTIVEIS LTDA	NRº Processo:
Instrumento: 71608 Livro: 160 Folhas: 15 Data Protesto: 22/02/2021 Protocolo: 71608 Apresentação: 09/02/2021	Emissão: 19/11/2020 vencimento: 03/02/2021
Espécie: DUPLICATA MERCANTIL P/INDICA	
No. do título: R5467- 4/	Apresentante: BANCO ITAU SA
Endosso: M Valor Protestado R\$45.663,65	Sacador: NOBEL SECURITIZADORA S/A
Cedente: NOBEL SECURITIZADORA S/A	NRº Processo: 112-60127558-22000822763/0288
Instrumento: 71576 Livro: 160 Folhas: 21 Data Protesto: 24/02/2021 Protocolo: 71576 Apresentação: 29/01/2021	Emissão: 18/09/2020 vencimento: 18/12/2020
Espécie: NOTA PROMISSORIA	
No. do título: 559139	Apresentante: FUNDO DE INVESTIMENTO EM DIREITOS CREDIT
Endosso: Valor Protestado R\$287.292,35	Sacador: FUNDO DE INVESTIMENTO EM DIREITOS CREDITARIOS
Cedente: FUNDO DE INVESTIMENTO EM DIREITOS CREDITORI	NRº Processo: S/N
Instrumento: 71675 Livro: 160 Folhas: 48 Data Protesto: 02/03/2021 Protocolo: 71675 Apresentação: 24/02/2021	Emissão: 19/11/2020 vencimento: 18/02/2021
Espécie: DUPLICATA MERCANTIL P/INDICA	
No. do título: R5467- 5/	Apresentante: BANCO ITAU SA
Endosso: M Valor Protestado R\$45.663,65	Sacador: NOBEL SECURITIZADORA S/A
Cedente: NOBEL SECURITIZADORA S/A	NRº Processo: 112-60127559-02000822763/0288
Instrumento: 71670 Livro: 160 Folhas: 49 Data Protesto: 02/03/2021 Protocolo: 71670 Apresentação: 23/02/2021	Emissão: 27/01/2021 vencimento: 28/01/2021
Espécie: DUPLICATA MERCANTIL P/INDICA	
No. do título: 011396	Apresentante: BANCO ITAU SA
Endosso: M Valor Protestado R\$3.000,00	Sacador: ENG VED COM ASS DE VEDACAO IND
Cedente: ENG VED COM ASS DE VEDACAO IND	NRº Processo: 157-00000001-98722101485/0288

Qualquer emenda ou rasura nesta certidão é considerada como indicio de adulteração.



República
Federativa do Brasil

CARTÓRIO 2º OFÍCIO

NOTAS, REGISTRO CIVIL E PROTESTO DE TÍTULOS

CNS (CNPJ): 06.435-2 - Cód. Serventia (TJMT): 160

Oficial Interino: Heraldo Kiefer – Port. 71/2019-CGJ – CAEp nº 818.535.567/002-11

Av. Argentina, 325 – Centro – 78435-000 – SÃO JOSÉ DO RIO CLARO – MT

E-mail: tab.eprotestos@gmail.com



CERTIDÃO

CERTIFICO, a pedido de parte interessada, que revendo neste Cartório os livros de registro de instrumento de Protesto, constatei contra:

NOME: DESTILARIA DE ALCOOL LIBRA LTDA

C.P.F. / C.N.P.J. 00.297.598/0001-22

O(s) Protesto(s) abaixo relacionado(s) neste último: 05 Anos (Quinquênio)

Instrumento: 71625 Livro: 160 Folhas: 132 Data Protesto: 13/04/2021 Protocolo: 71625 Apresentação: 12/02/2021
Espécie: **NOTA PROMISSORIA** Emissão: 15/09/2020 vencimento: 10/02/2021
No. do título: 05/12 Apresentante: FGC DISTRIBUIDORA DE COMBUSTIVEIS LTDA
Endosso: Valor Protestado R\$370.000,00 Sacador: FGC DISTRIBUIDORA DE COMBUSTIVEIS LTDA
Cedente: FGC DISTRIBUIDORA DE COMBUSTIVEIS LTDA NRº Processo:

Instrumento: 72179 Livro: 161 Folhas: 68 Data Protesto: 17/06/2021 Protocolo: 72179 Apresentação: 10/06/2021
Espécie: **DUPLICATA MERCANTIL P/INDICA** Emissão: 02/06/2021 vencimento: 07/06/2021
No. do título: 11B Apresentante: BANCO DO BRASIL SA
Endosso: M Valor Protestado R\$6.000,00 Sacador: CORREA SERVICE-INSTALACAO E MANUTENCAO ELETRI
Cedente: CORREA SERVICE-INSTALACAO E MANUTENCAO ELINRº Processo: 77640000000001001865365500021

Instrumento: 72114 Livro: 161 Folhas: 89 Data Protesto: 29/06/2021 Protocolo: 72114 Apresentação: 01/06/2021
Espécie: **DUPLICATA MERCANTIL P/INDICA** Emissão: 11/05/2021 vencimento: 25/05/2021
No. do título: 02098 Apresentante: BANCO DO BRASIL SA
Endosso: M Valor Protestado R\$13.900,00 Sacador: LABORANA
Cedente: LABORANA COMERCIO E SERVICOS DE APAR DE LA NRº Processo: 708025613131884001976106300029

Instrumento: 72506 Livro: 162 Folhas: 67 Data Protesto: 03/08/2021 Protocolo: 72506 Apresentação: 19/07/2021
Espécie: **NOTA PROMISSORIA** Emissão: 23/03/2021 vencimento: 13/07/2021
No. do título: 570506 Apresentante: FUNDO DE INVESTIMENTO EM DIREITOS CREDIT
Endosso: M Valor Protestado R\$529.755,31 Sacador: ESLI MACHADO JUNIOR
Cedente: FUNDO DE INVESTIMENTO EM DIREITOS CREDITORII NRº Processo: 570506

Instrumento: 71904 Livro: 162 Folhas: 69 Data Protesto: 04/08/2021 Protocolo: 71904 Apresentação: 14/04/2021
Espécie: **NOTA PROMISSORIA** Emissão: 15/09/2020 vencimento: 10/04/2021
No. do título: 07/12 Apresentante: FGC DISTRIBUIDORA DE COMBUSTIVEIS LTDA
Endosso: Valor Protestado R\$370.000,00 Sacador: FGC DISTRIBUIDORA DE COMBUSTIVEIS LTDA
Cedente: FGC DISTRIBUIDORA DE COMBUSTIVEIS LTDA NRº Processo:

Instrumento: 73117 Livro: 163 Folhas: 162 Data Protesto: 27/08/2021 Protocolo: 73117 Apresentação: 18/08/2021
Espécie: **CERTIDÃO DE DIVIDA POR INDICA** Emissão: 15/10/2020 vencimento: A Vista
No. do título: 2020730191 Apresentante: PGE - PROCURADORIA GERAL DO ESTADO
Endosso: Valor Protestado R\$138,67 Sacador: PROCURADORIA GERAL DO ESTADO MT
Cedente: ESTADO DE MATO GROSSO NRº Processo: 5330341

Instrumento: 73154 Livro: 163 Folhas: 163 Data Protesto: 27/08/2021 Protocolo: 73154 Apresentação: 18/08/2021
Espécie: **CERTIDÃO DE DIVIDA POR INDICA** Emissão: 27/06/2020 vencimento: A Vista
No. do título: 2020416881 Apresentante: PGE - PROCURADORIA GERAL DO ESTADO
Endosso: Valor Protestado R\$138,67 Sacador: PROCURADORIA GERAL DO ESTADO MT
Cedente: ESTADO DE MATO GROSSO NRº Processo: 4983771

Instrumento: 73155 Livro: 163 Folhas: 164 Data Protesto: 27/08/2021 Protocolo: 73155 Apresentação: 18/08/2021
Espécie: **CERTIDÃO DE DIVIDA POR INDICA** Emissão: 27/06/2020 vencimento: A Vista
No. do título: 2020416888 Apresentante: PGE - PROCURADORIA GERAL DO ESTADO
Endosso: Valor Protestado R\$138,67 Sacador: PROCURADORIA GERAL DO ESTADO MT
Cedente: ESTADO DE MATO GROSSO NRº Processo: 4983778

Instrumento: 73156 Livro: 163 Folhas: 165 Data Protesto: 27/08/2021 Protocolo: 73156 Apresentação: 18/08/2021
Espécie: **CERTIDÃO DE DIVIDA POR INDICA** Emissão: 28/06/2020 vencimento: A Vista
No. do título: 2020429090 Apresentante: PGE - PROCURADORIA GERAL DO ESTADO
Endosso: Valor Protestado R\$138,67 Sacador: PROCURADORIA GERAL DO ESTADO MT
Cedente: ESTADO DE MATO GROSSO NRº Processo: 4995980

Instrumento: 73157 Livro: 163 Folhas: 166 Data Protesto: 27/08/2021 Protocolo: 73157 Apresentação: 18/08/2021
Espécie: **CERTIDÃO DE DIVIDA POR INDICA** Emissão: 04/07/2020 vencimento: A Vista

Qualquer emenda ou rasura nesta certidão é considerada como indicio de adulteração.





República
Federativa do Brasil

CARTÓRIO 2º OFÍCIO

NOTAS, REGISTRO CIVIL E PROTESTO DE TÍTULOS

CNS (CNJ): 06.435-2 - Cód. Serventia (TJMT): 166

Oficial Interino: Heraldo Kiefer – Port. 71/2019-CGJ – CAEpf nº 818.535.567/002-11

Av. Argentina, 325 – Centro – 78435-000 – SÃO JOSÉ DO RIO CLARO – MT

E-mail: tab.eprotestos@gmail.com



CERTIDÃO

CERTIFICO, a pedido de parte interessada, que revendo neste Cartório os livros de registro de instrumento de Protesto, constatei contra:

NOME: DESTILARIA DE ALCOOL LIBRA LTDA

C.P.F. / C.N.P.J. 00.297.598/0001-22

O(s) Protesto(s) abaixo relacionado(s) neste último: 05 Anos (Quinquênio)

No. do título: 2020459438	Apresentante: PGE - PROCURADORIA GERAL DO ESTADO
Endosso: Valor Protestado R\$138,67	Sacador: PROCURADORIA GERAL DO ESTADO MT
Cedente: ESTADO DE MATO GROSSO	NRº Processo: 5026179
Instrumento: 73158 Livro: 163 Folhas: 167	Data Protesto: 27/08/2021 Protocolo: 73158 Apresentação: 18/08/2021
Espécie: CERTIDÃO DE DIVIDA POR INDICA	Emissão: 04/07/2020 vencimento: A Vista
No. do título: 2020459439	Apresentante: PGE - PROCURADORIA GERAL DO ESTADO
Endosso: Valor Protestado R\$138,67	Sacador: PROCURADORIA GERAL DO ESTADO MT
Cedente: ESTADO DE MATO GROSSO	NRº Processo: 5026180
Instrumento: 73159 Livro: 163 Folhas: 168	Data Protesto: 27/08/2021 Protocolo: 73159 Apresentação: 18/08/2021
Espécie: CERTIDÃO DE DIVIDA POR INDICA	Emissão: 04/07/2020 vencimento: A Vista
No. do título: 2020459440	Apresentante: PGE - PROCURADORIA GERAL DO ESTADO
Endosso: Valor Protestado R\$138,67	Sacador: PROCURADORIA GERAL DO ESTADO MT
Cedente: ESTADO DE MATO GROSSO	NRº Processo: 5026181
Instrumento: 73160 Livro: 163 Folhas: 169	Data Protesto: 27/08/2021 Protocolo: 73160 Apresentação: 18/08/2021
Espécie: CERTIDÃO DE DIVIDA POR INDICA	Emissão: 04/07/2020 vencimento: A Vista
No. do título: 2020459441	Apresentante: PGE - PROCURADORIA GERAL DO ESTADO
Endosso: Valor Protestado R\$138,67	Sacador: PROCURADORIA GERAL DO ESTADO MT
Cedente: ESTADO DE MATO GROSSO	NRº Processo: 5026182
Instrumento: 73161 Livro: 163 Folhas: 170	Data Protesto: 27/08/2021 Protocolo: 73161 Apresentação: 18/08/2021
Espécie: CERTIDÃO DE DIVIDA POR INDICA	Emissão: 04/07/2020 vencimento: A Vista
No. do título: 2020459442	Apresentante: PGE - PROCURADORIA GERAL DO ESTADO
Endosso: Valor Protestado R\$138,67	Sacador: PROCURADORIA GERAL DO ESTADO MT
Cedente: ESTADO DE MATO GROSSO	NRº Processo: 5026183
Instrumento: 73162 Livro: 163 Folhas: 171	Data Protesto: 27/08/2021 Protocolo: 73162 Apresentação: 18/08/2021
Espécie: CERTIDÃO DE DIVIDA POR INDICA	Emissão: 04/07/2020 vencimento: A Vista
No. do título: 2020459443	Apresentante: PGE - PROCURADORIA GERAL DO ESTADO
Endosso: Valor Protestado R\$138,67	Sacador: PROCURADORIA GERAL DO ESTADO MT
Cedente: ESTADO DE MATO GROSSO	NRº Processo: 5026184
Instrumento: 73163 Livro: 163 Folhas: 172	Data Protesto: 27/08/2021 Protocolo: 73163 Apresentação: 18/08/2021
Espécie: CERTIDÃO DE DIVIDA POR INDICA	Emissão: 04/07/2020 vencimento: A Vista
No. do título: 2020459521	Apresentante: PGE - PROCURADORIA GERAL DO ESTADO
Endosso: Valor Protestado R\$138,67	Sacador: PROCURADORIA GERAL DO ESTADO MT
Cedente: ESTADO DE MATO GROSSO	NRº Processo: 5026262
Instrumento: 73164 Livro: 163 Folhas: 173	Data Protesto: 27/08/2021 Protocolo: 73164 Apresentação: 18/08/2021
Espécie: CERTIDÃO DE DIVIDA POR INDICA	Emissão: 04/07/2020 vencimento: A Vista
No. do título: 2020459522	Apresentante: PGE - PROCURADORIA GERAL DO ESTADO
Endosso: Valor Protestado R\$138,67	Sacador: PROCURADORIA GERAL DO ESTADO MT
Cedente: ESTADO DE MATO GROSSO	NRº Processo: 5026263
Instrumento: 73165 Livro: 163 Folhas: 174	Data Protesto: 27/08/2021 Protocolo: 73165 Apresentação: 18/08/2021
Espécie: CERTIDÃO DE DIVIDA POR INDICA	Emissão: 11/07/2020 vencimento: A Vista
No. do título: 2020465994	Apresentante: PGE - PROCURADORIA GERAL DO ESTADO
Endosso: Valor Protestado R\$138,67	Sacador: PROCURADORIA GERAL DO ESTADO MT
Cedente: ESTADO DE MATO GROSSO	NRº Processo: 5032637
Instrumento: 73166 Livro: 163 Folhas: 175	Data Protesto: 27/08/2021 Protocolo: 73166 Apresentação: 18/08/2021
Espécie: CERTIDÃO DE DIVIDA POR INDICA	Emissão: 11/07/2020 vencimento: A Vista
No. do título: 2020465995	Apresentante: PGE - PROCURADORIA GERAL DO ESTADO
Endosso: Valor Protestado R\$138,67	Sacador: PROCURADORIA GERAL DO ESTADO MT

Qualquer emenda ou rasura nesta certidão é considerada como indicio de adulteração.





República
Federativa do Brasil

CARTÓRIO 2º OFÍCIO

NOTAS, REGISTRO CIVIL E PROTESTO DE TÍTULOS

CNS (CNPJ): 06.435-2 - Cód. Serventia (TJMT): 166

Oficial Interino: Heraldo Kiefer - Port. 71/2019-CGJ - CAEPf nº 818.535.567/002-11

Av. Argentina, 325 - Centro - 78435-000 - SÃO JOSÉ DO RIO CLARO - MT

E-mail: tab.eprotesto@gmail.com



CERTIDÃO

CERTIFICO, a pedido de parte interessada, que revendo neste Cartório os livros de registro de instrumento de Protesto, constatei contra:

NOME: DESTILARIA DE ALCOOL LIBRA LTDA

C.P.F. / C.N.P.J. 00.297.598/0001-22

O(s) Protesto(s) abaixo relacionado(s) neste último: 05 Anos (Quinquênio)

Cedente: ESTADO DE MATO GROSSO	NRº Processo: 5032638
Instrumento: 73167 Livro: 163 Folhas: 176 Espécie: CERTIDÃO DE DIVIDA POR INDICA No. do título: 2020476386 Endosso: Valor Protestado R\$138,67 Cedente: ESTADO DE MATO GROSSO	Data Protesto: 27/08/2021 Protocolo: 73167 Apresentação: 18/08/2021 Emissão: 12/07/2020 vencimento: A Vista Apresentante: PGE - PROCURADORIA GERAL DO ESTADO Sacador: PROCURADORIA GERAL DO ESTADO MT NRº Processo: 5043029
Instrumento: 73168 Livro: 163 Folhas: 177 Espécie: CERTIDÃO DE DIVIDA POR INDICA No. do título: 2020481067 Endosso: Valor Protestado R\$138,67 Cedente: ESTADO DE MATO GROSSO	Data Protesto: 27/08/2021 Protocolo: 73168 Apresentação: 18/08/2021 Emissão: 12/07/2020 vencimento: A Vista Apresentante: PGE - PROCURADORIA GERAL DO ESTADO Sacador: PROCURADORIA GERAL DO ESTADO MT NRº Processo: 5047710
Instrumento: 73169 Livro: 163 Folhas: 178 Espécie: CERTIDÃO DE DIVIDA POR INDICA No. do título: 2020481823 Endosso: Valor Protestado R\$138,67 Cedente: ESTADO DE MATO GROSSO	Data Protesto: 27/08/2021 Protocolo: 73169 Apresentação: 18/08/2021 Emissão: 12/07/2020 vencimento: A Vista Apresentante: PGE - PROCURADORIA GERAL DO ESTADO Sacador: PROCURADORIA GERAL DO ESTADO MT NRº Processo: 5048466
Instrumento: 73170 Livro: 163 Folhas: 179 Espécie: CERTIDÃO DE DIVIDA POR INDICA No. do título: 2020514033 Endosso: Valor Protestado R\$138,67 Cedente: ESTADO DE MATO GROSSO	Data Protesto: 27/08/2021 Protocolo: 73170 Apresentação: 18/08/2021 Emissão: 19/07/2020 vencimento: A Vista Apresentante: PGE - PROCURADORIA GERAL DO ESTADO Sacador: PROCURADORIA GERAL DO ESTADO MT NRº Processo: 5080945
Instrumento: 73171 Livro: 163 Folhas: 180 Espécie: CERTIDÃO DE DIVIDA POR INDICA No. do título: 2020517314 Endosso: Valor Protestado R\$138,67 Cedente: ESTADO DE MATO GROSSO	Data Protesto: 27/08/2021 Protocolo: 73171 Apresentação: 18/08/2021 Emissão: 19/07/2020 vencimento: A Vista Apresentante: PGE - PROCURADORIA GERAL DO ESTADO Sacador: PROCURADORIA GERAL DO ESTADO MT NRº Processo: 5084226
Instrumento: 73172 Livro: 163 Folhas: 181 Espécie: CERTIDÃO DE DIVIDA POR INDICA No. do título: 2020534924 Endosso: Valor Protestado R\$138,67 Cedente: ESTADO DE MATO GROSSO	Data Protesto: 27/08/2021 Protocolo: 73172 Apresentação: 18/08/2021 Emissão: 06/08/2020 vencimento: A Vista Apresentante: PGE - PROCURADORIA GERAL DO ESTADO Sacador: PROCURADORIA GERAL DO ESTADO MT NRº Processo: 5101633
Instrumento: 73426 Livro: 165 Folhas: 18 Espécie: CERTIDÃO DE DIVIDA ATIVA No. do título: 12418000773 Endosso: M Valor Protestado R\$640.327,69 Cedente: Fazenda Nacional - DIV.ATIVA-RI.AMB.AP.ESPECI	Data Protesto: 28/09/2021 Protocolo: 73426 Apresentação: 08/09/2021 Emissão: 03/09/2021 vencimento: A Vista Apresentante: PROCURADORIA-GERAL DA FAZENDA NACIONAL Sacador: Fazenda Nacional - DIV.ATIVA-RI.AMB.AP.ESPECI NRº Processo: 124180007738049117
Instrumento: 73427 Livro: 165 Folhas: 19 Espécie: CERTIDÃO DE DIVIDA ATIVA No. do título: 12620011307 Endosso: M Valor Protestado R\$113.473,23 Cedente: Fazenda Nacional - DIV.ATIVA-RET CONT PG PJ D	Data Protesto: 28/09/2021 Protocolo: 73427 Apresentação: 08/09/2021 Emissão: 03/09/2021 vencimento: A Vista Apresentante: PROCURADORIA-GERAL DA FAZENDA NACIONAL Sacador: Fazenda Nacional - DIV.ATIVA-RET CONT PG PJ D NRº Processo: 126200113070451307
Instrumento: 73428 Livro: 165 Folhas: 20 Espécie: CERTIDÃO DE DIVIDA ATIVA No. do título: 12418000772 Endosso: M Valor Protestado R\$16.008.205,98 Cedente: Fazenda Nacional - DIV.ATIVA-CONTR.PREV.RECEI	Data Protesto: 28/09/2021 Protocolo: 73428 Apresentação: 08/09/2021 Emissão: 03/09/2021 vencimento: A Vista Apresentante: PROCURADORIA-GERAL DA FAZENDA NACIONAL Sacador: Fazenda Nacional - DIV.ATIVA-CONTR.PREV.RECEI NRº Processo: 124180007720851540

Qualquer emenda ou rasura nesta certidão é considerada como indício de adulteração.

2º OFÍCIO - REGISTRO CIVIL, TABELIONATO E PROTESTO

Fone: (65)3386-1380

Página 30 de 59



Este documento foi gerado pelo usuário 154.***.***-31 em 12/03/2024 19:31:02

Número do documento: 23121314585546400000132532248

<https://pje.tjmt.jus.br:443/pje/Processo/ConsultaDocumento/listView.seam?x=23121314585546400000132532248>

Assinado eletronicamente por: LORENA LARRANHAGAS MAMEDES DE ARRUDA - 13/12/2023 14:59:03



República
Federativa do Brasil

CARTÓRIO 2º OFÍCIO

NOTAS, REGISTRO CIVIL E PROTESTO DE TÍTULOS

CNS (CNI): 06.435-2 - Cód. Serventia (TJMT): 166

Oficial Interino: Heraldo Kiefer – Port. 71/2019-CGJ – CAEPf nº 818.535.567/002-11

Av. Argentina, 325 – Centro – 78435-000 – SÃO JOSÉ DO RIO CLARO – MT

E-mail: tab.eprtestos@gmail.com



CERTIDÃO

CERTIFICO, a pedido de parte interessada, que revendo neste Cartório os livros de registro de instrumento de Protesto, constatei contra:

NOME: DESTILARIA DE ALCOOL LIBRA LTDA

C.P.F. / C.N.P.J. 00.297.598/0001-22

O(s) Protesto(s) abaixo relacionado(s) neste último: 05 Anos (Quinquênio)

Instrumento: 73429 Livro: 165 Folhas: 21 Data Protesto: 28/09/2021 Protocolo: 73429 Apresentação: 08/09/2021
Espécie: CERTIDAO DE DIVIDA ATIVA Emissão: 03/09/2021 vencimento: A Vista
No. do título: 12418000774 Apresentante: PROCURADORIA-GERAL DA FAZENDA NACIONAL
Endosso: M Valor Protestado R\$1.600.820,07 Sacador: Fazenda Nacional - DIV.ATIVA-CONTRIBUICAO SEN
Cedente: Fazenda Nacional - DIV.ATIVA-CONTRIBUICAO SEN NRº Processo: 124180007746153062

Instrumento: 73430 Livro: 165 Folhas: 22 Data Protesto: 28/09/2021 Protocolo: 73430 Apresentação: 08/09/2021
Espécie: CERTIDAO DE DIVIDA ATIVA Emissão: 03/09/2021 vencimento: A Vista
No. do título: 12220004591 Apresentante: PROCURADORIA-GERAL DA FAZENDA NACIONAL
Endosso: M Valor Protestado R\$459.164,76 Sacador: Fazenda Nacional - DIV.ATIVA-IRPJ FONTE
Cedente: Fazenda Nacional - DIV.ATIVA-IRPJ FONTE NRº Processo: 122200045919353666

Instrumento: 73431 Livro: 165 Folhas: 23 Data Protesto: 28/09/2021 Protocolo: 73431 Apresentação: 08/09/2021
Espécie: CERTIDAO DE DIVIDA ATIVA Emissão: 03/09/2021 vencimento: A Vista
No. do título: 12420014290 Apresentante: PROCURADORIA-GERAL DA FAZENDA NACIONAL
Endosso: M Valor Protestado R\$533.473,21 Sacador: Fazenda Nacional - DIV.ATIVA-CONTRIBUICAO SEN
Cedente: Fazenda Nacional - DIV.ATIVA-CONTRIBUICAO SEN NRº Processo: 124200142902053764

Instrumento: 73432 Livro: 165 Folhas: 24 Data Protesto: 28/09/2021 Protocolo: 73432 Apresentação: 08/09/2021
Espécie: CERTIDAO DE DIVIDA ATIVA Emissão: 03/09/2021 vencimento: A Vista
No. do título: 12620001963 Apresentante: PROCURADORIA-GERAL DA FAZENDA NACIONAL
Endosso: M Valor Protestado R\$32.260,66 Sacador: Fazenda Nacional - DIV.ATIVA-RET CONT PG PJ D
Cedente: Fazenda Nacional - DIV.ATIVA-RET CONT PG PJ D NRº Processo: 12620001963535937

Instrumento: 73418 Livro: 165 Folhas: 25 Data Protesto: 28/09/2021 Protocolo: 73418 Apresentação: 08/09/2021
Espécie: CERTIDAO DE DIVIDA ATIVA Emissão: 03/09/2021 vencimento: A Vista
No. do título: 12420014286 Apresentante: PROCURADORIA-GERAL DA FAZENDA NACIONAL
Endosso: M Valor Protestado R\$2.270.280,82 Sacador: Fazenda Nacional - DIV.ATIVA-RI.AMB.AP.ESPECI
Cedente: Fazenda Nacional - DIV.ATIVA-RI.AMB.AP.ESPECI NRº Processo: 124200142864444124

Instrumento: 73419 Livro: 165 Folhas: 26 Data Protesto: 28/09/2021 Protocolo: 73419 Apresentação: 08/09/2021
Espécie: CERTIDAO DE DIVIDA ATIVA Emissão: 03/09/2021 vencimento: A Vista
No. do título: 12220001045 Apresentante: PROCURADORIA-GERAL DA FAZENDA NACIONAL
Endosso: M Valor Protestado R\$450.582,21 Sacador: Fazenda Nacional - DIV.ATIVA-IRPJ FONTE
Cedente: Fazenda Nacional - DIV.ATIVA-IRPJ FONTE NRº Processo: 122200010457344210

Instrumento: 73420 Livro: 165 Folhas: 27 Data Protesto: 28/09/2021 Protocolo: 73420 Apresentação: 08/09/2021
Espécie: CERTIDAO DE DIVIDA ATIVA Emissão: 03/09/2021 vencimento: A Vista
No. do título: 12420014285 Apresentante: PROCURADORIA-GERAL DA FAZENDA NACIONAL
Endosso: M Valor Protestado R\$9.044.637,19 Sacador: Fazenda Nacional - DIV.ATIVA-CONTR.EMPREGADOR
Cedente: Fazenda Nacional - DIV.ATIVA-CONTR.EMPREGADOR NRº Processo: 124200142856344482

Instrumento: 73421 Livro: 165 Folhas: 28 Data Protesto: 28/09/2021 Protocolo: 73421 Apresentação: 08/09/2021
Espécie: CERTIDAO DE DIVIDA ATIVA Emissão: 03/09/2021 vencimento: A Vista
No. do título: 12420014289 Apresentante: PROCURADORIA-GERAL DA FAZENDA NACIONAL
Endosso: M Valor Protestado R\$112.716,48 Sacador: Fazenda Nacional - DIV.ATIVA-CONTRIBUICAO INC
Cedente: Fazenda Nacional - DIV.ATIVA-CONTRIBUICAO INC NRº Processo: 124200142899745187

Instrumento: 73422 Livro: 165 Folhas: 29 Data Protesto: 28/09/2021 Protocolo: 73422 Apresentação: 08/09/2021
Espécie: CERTIDAO DE DIVIDA ATIVA Emissão: 03/09/2021 vencimento: A Vista
No. do título: 12320000021 Apresentante: PROCURADORIA-GERAL DA FAZENDA NACIONAL
Endosso: M Valor Protestado R\$14.582,35 Sacador: Fazenda Nacional - DIV.ATIVA-IPJ
Cedente: Fazenda Nacional - DIV.ATIVA-IPJ NRº Processo: 123200000212345564

Instrumento: 73423 Livro: 165 Folhas: 30 Data Protesto: 28/09/2021 Protocolo: 73423 Apresentação: 08/09/2021
Espécie: CERTIDAO DE DIVIDA ATIVA Emissão: 03/09/2021 vencimento: A Vista

Qualquer emenda ou rasura nesta certidão é considerada como indicio de adulteração.





República
Federativa do Brasil

CARTÓRIO 2º OFÍCIO

NOTAS, REGISTRO CIVIL E PROTESTO DE TÍTULOS

CNS (CNJ): 06.435-2 - Cód. Serventia (TJMT): 166

Oficial Interino: Heraldo Kiefer – Port. 71/2019-CGJ – CAEp nº 818.535.567/002-11

Av. Argentina, 325 – Centro – 78435-000 – SÃO JOSÉ DO RIO CLARO – MT

E-mail: tab.eprotestos@gmail.com



CERTIDÃO

CERTIFICO, a pedido de parte interessada, que revendo neste Cartório os livros de registro de instrumento de Protesto, constatei contra:

NOME: DESTILARIA DE ALCOOL LIBRA LTDA

C.P.F. / C.N.P.J. 00.297.598/0001-22

O(s) Protesto(s) abaixo relacionado(s) neste último: 05 Anos (Quinquênio)

No. do título: 12420014287	Apresentante: PROCURADORIA-GERAL DA FAZENDA NACIONAL
Endosso: M Valor Protestado R\$1.408.963,59	Sacador: Fazenda Nacional - DIV.ATIVA-CONTRIB.SAL.EDUC
Cedente: Fazenda Nacional - DIV.ATIVA-CONTRIB.SAL.EDUC	NRº Processo: 124200142872546725
Instrumento: 73424 Livro: 165 Folhas: 31	Data Protesto: 28/09/2021
Espécie: CERTIDAO DE DIVIDA ATIVA	Protocolo: 73424
No. do título: 12420014288	Apresentação: 08/09/2021
Endosso: M Valor Protestado R\$39.285,37	Emissão: 03/09/2021
Cedente: Fazenda Nacional - DIV.ATIVA-CONTRIBUICAO SEN	NRº Processo: 124200142880647902
Instrumento: 73425 Livro: 165 Folhas: 32	Data Protesto: 28/09/2021
Espécie: CERTIDAO DE DIVIDA ATIVA	Protocolo: 73425
No. do título: 12420014292	Apresentação: 08/09/2021
Endosso: M Valor Protestado R\$266.056,33	Emissão: 03/09/2021
Cedente: Fazenda Nacional - DIV.ATIVA-CONTRIBUICAO SEB	NRº Processo: 124200142929247979
Instrumento: 73415 Livro: 165 Folhas: 33	Data Protesto: 28/09/2021
Espécie: CERTIDAO DE DIVIDA ATIVA	Protocolo: 73415
No. do título: 12420014291	Apresentação: 08/09/2021
Endosso: M Valor Protestado R\$800.210,08	Emissão: 03/09/2021
Cedente: Fazenda Nacional - DIV.ATIVA-CONTRIBUICAO SES	NRº Processo: 124200142910143121
Instrumento: 73416 Livro: 165 Folhas: 34	Data Protesto: 28/09/2021
Espécie: CERTIDAO DE DIVIDA ATIVA	Protocolo: 73416
No. do título: 12216005062	Apresentação: 08/09/2021
Endosso: M Valor Protestado R\$4.616,42	Emissão: 03/09/2021
Cedente: Fazenda Nacional - DIV.ATIVA-IRPJ FONTE	NRº Processo: 122160050623243761
Instrumento: 73417 Livro: 165 Folhas: 35	Data Protesto: 28/09/2021
Espécie: CERTIDAO DE DIVIDA ATIVA	Protocolo: 73417
No. do título: 12216001292	Apresentação: 08/09/2021
Endosso: M Valor Protestado R\$1.394,00	Emissão: 03/09/2021
Cedente: Fazenda Nacional - DIV.ATIVA-IRPJ	NRº Processo: 122160012926943799
Instrumento: 73446 Livro: 165 Folhas: 45	Data Protesto: 28/09/2021
Espécie: CERTIDAO DE DIVIDA ATIVA	Protocolo: 73446
No. do título: L0211F131	Apresentação: 09/09/2021
Endosso: Valor Protestado R\$5.368,34	Emissão: 08/09/2021
Cedente: PROCURADORIA-GERAL FEDERAL (INMETRO-SGI)	NRº Processo: 29410022347614500000/0000000
Instrumento: 73465 Livro: 165 Folhas: 53	Data Protesto: 28/09/2021
Espécie: DUPLIC.SERVICO P/INDICACAO	Protocolo: 73465
No. do título: 123	Apresentação: 13/09/2021
Endosso: M Valor Protestado R\$22.034,80	Emissão: 19/08/2021
Cedente: CONTROL UNION WARRANTS LTDA	NRº Processo: 109-00000032-00445128630/0288
Instrumento: 73579 Livro: 165 Folhas: 103	Data Protesto: 06/10/2021
Espécie: NOTA PROMISSORIA	Protocolo: 73579
No. do título: 577029	Apresentação: 20/09/2021
Endosso: Valor Protestado R\$793.915,50	Emissão: 24/06/2021
Cedente: FUNDO DE INVESTIMENTO EM DIREITOS CREDITORIOS	NRº Processo: 577029
Instrumento: 74517 Livro: 167 Folhas: 181	Data Protesto: 22/11/2021
Espécie: DUPLIC.SERVICO P/INDICACAO	Protocolo: 74517
No. do título: 131	Apresentação: 10/11/2021
Endosso: M Valor Protestado R\$22.034,80	Emissão: 18/10/2021
Cedente: CONTROL UNION WARRANTS LTDA	NRº Processo: 109-00000032-00445128630/0288

Qualquer emenda ou rasura nesta certidão é considerada como indicio de adulteração.





República
Federativa do Brasil

CARTÓRIO 2º OFÍCIO

NOTAS, REGISTRO CIVIL E PROTESTO DE TÍTULOS

CNS (CNJ): 06.435-2 - Cód. Serventia (TJMT): 166

Oficial Interino: Heraldo Kiefer - Port. 71/2019-CGJ - CAEpF nº 818.535.567/002-11

Av. Argentina, 325 - Centro - 78435-000 - SÃO JOSÉ DO RIO CLARO - MT

E-mail: tab.eptestes@gmail.com



CERTIDÃO

CERTIFICO, a pedido de parte interessada, que revendo neste Cartório os livros de registro de instrumento de Protesto, constatei contra:

NOME: DESTILARIA DE ALCOOL LIBRA LTD
C.P.F. / C.N.P.J. 00.297.598/0001-22

O(s) Protesto(s) abaixo relacionado(s) neste último: 05 Anos (Quinquênio)

Cedente: CONTROL UNION WARRANTS LTDA	NRº Processo: 109-00000003-10445128630/0288
Instrumento: 74980 Livro: 169 Folhas: 76 Data Protesto: 07/12/2021 Protocolo: 74980 Apresentação: 01/12/2021	Emissão: 25/08/2021 vencimento: 05/11/2021
Espécie: NOTA PROMISSORIA	
No. do título: 582094	Apresentante: FUNDO DE INVESTIMENTO EM DIREITOS CREDIT
Endosso: T Valor Protestado R\$160.002,15	Sacador: FUNDO DE INVESTIMENTO EM DIREITOS CREDITARIOS
Cedente: FUNDO DE INVESTIMENTO EM DIREITOS CREDITARIO	NRº Processo: 582094
Instrumento: 75496 Livro: 170 Folhas: 120 Data Protesto: 07/02/2022 Protocolo: 75496 Apresentação: 01/02/2022	Emissão: 11/01/2022 vencimento: 21/01/2022
Espécie: DUPLICATA MERCANTIL P/INDICA	
No. do título: 2895	Apresentante: SICREDI
Endosso: M Valor Protestado R\$51.067,50	Sacador: GLOBAL AGRICOLA LTDA
Cedente: CLETO WEBLER	NRº Processo: 22202702208040819817
Instrumento: 75522 Livro: 170 Folhas: 174 Data Protesto: 25/02/2022 Protocolo: 75522 Apresentação: 04/02/2022	Emissão: 20/01/2022 vencimento: 28/01/2022
Espécie: DUPLICATA MERCANTIL P/INDICA	
No. do título: 623	Apresentante: BANCO DO BRASIL SA
Endosso: M Valor Protestado R\$14.679,29	Sacador: FERTRON SOLUCOES INDUSTRIAIS LTDA
Cedente: FERTRON SOLUCOES INDUSTRIAIS LTDA	NRº Processo: 529450000000508001964102500030
Instrumento: 75523 Livro: 170 Folhas: 175 Data Protesto: 25/02/2022 Protocolo: 75523 Apresentação: 04/02/2022	Emissão: 12/01/2022 vencimento: 22/01/2022
Espécie: DUPLICATA MERCANTIL P/INDICA	
No. do título: 2896	Apresentante: SICREDI
Endosso: M Valor Protestado R\$47.254,17	Sacador: GLOBAL AGRICOLA LTDA
Cedente: CLETO WEBLER	NRº Processo: 22202703008040819817
Instrumento: 75524 Livro: 170 Folhas: 176 Data Protesto: 25/02/2022 Protocolo: 75524 Apresentação: 04/02/2022	Emissão: 12/01/2022 vencimento: 22/01/2022
Espécie: DUPLICATA MERCANTIL P/INDICA	
No. do título: 2897	Apresentante: SICREDI
Endosso: M Valor Protestado R\$35.511,67	Sacador: GLOBAL AGRICOLA LTDA
Cedente: CLETO WEBLER	NRº Processo: 22202704908040819817
Instrumento: 75526 Livro: 170 Folhas: 177 Data Protesto: 25/02/2022 Protocolo: 75526 Apresentação: 04/02/2022	Emissão: 19/11/2021 vencimento: 03/02/2022
Espécie: DUPLICATA MERCANTIL P/INDICA	
No. do título: CTR260	Apresentante: SAINT GERMAIN AGROINDUSTRIAL LTDA
Endosso: M Valor Protestado R\$869.611,78	Sacador: SAINT GERMAIN AGROINDUSTRIAL LTDA
Cedente: SAINT GERMAIN AGROINDUSTRIAL LTDA	NRº Processo: CTR260000000000202599
Instrumento: 75586 Livro: 170 Folhas: 186 Data Protesto: 07/03/2022 Protocolo: 75586 Apresentação: 11/02/2022	Emissão: 12/09/2020 vencimento: 10/09/2021
Espécie: NOTA PROMISSORIA	
No. do título: 012/12	Apresentante: FGC DISTRIBUIDORA DE COMBUSTIVEIS LTDA
Endosso: Valor Protestado R\$682.000,00	Sacador: FGC DISTRIBUIDORA DE COMBUSTIVEIS LTDA
Cedente: FGC DISTRIBUIDORA DE COMBUSTIVEIS LTDA	NRº Processo:
Instrumento: 75625 Livro: 170 Folhas: 194 Data Protesto: 07/03/2022 Protocolo: 75625 Apresentação: 22/02/2022	Emissão: 03/12/2021 vencimento: 12/02/2022
Espécie: DUPLICATA MERCANTIL P/INDICA	
No. do título: 45642	Apresentante: BANCO DO BRASIL SA
Endosso: M Valor Protestado R\$1.965,50	Sacador: LIDER EXTINTORES SINOP EQUIPAMENTOS DE SEGURA
Cedente: LIDER EXTINTORES SINOP EQUIPAMENTOS DE SEGL	NRº Processo: 979140000003977001998037400031
Instrumento: 75628 Livro: 170 Folhas: 195 Data Protesto: 07/03/2022 Protocolo: 75628 Apresentação: 22/02/2022	Emissão: 27/12/2021 vencimento: 27/12/2021
Espécie: DUPLICATA MERCANTIL P/INDICA	
No. do título: 074	Apresentante: SICREDI
Endosso: M Valor Protestado R\$4.610,00	Sacador: OLIVEIRA COMERCIO E ASSISTENCI
Cedente: OLIVEIRA COMERCIO E ASSISTENCI	NRº Processo: 21100078207105193691

Qualquer emenda ou rasura nesta certidão é considerada como indicio de adulteração.





República
Federativa do Brasil

CARTÓRIO 2º OFÍCIO

NOTAS, REGISTRO CIVIL E PROTESTO DE TÍTULOS

CNS (CNJ): 06.435-2 - Cód. Serventia (TJMT): 166

Oficial Interino: Heraldo Kiefer – Port. 71/2019-CGJ – CAEp nº 818.535.567/002-11

Av. Argentina, 325 – Centro – 78435-000 – SÃO JOSÉ DO RIO CLARO – MT

E-mail: tab.eprotestos@gmail.com



CERTIDÃO

CERTIFICO, a pedido de parte interessada, que revendo neste Cartório os livros de registro de instrumento de Protesto, constatei contra:

NOME: DESTILARIA DE ALCOOL LIBRA LTDA
C.P.F. / C.N.P.J. 00.297.598/0001-22

O(s) Protesto(s) abaixo relacionado(s) neste último: 05 Anos (Quinquênio)

Instrumento: 75644 Livro: 170 Folhas: 198 Data Protesto: 07/03/2022 Protocolo: 75644 Apresentação: 23/02/2022
Espécie: DUPLIC.SERVICO P/INDICACAO Emissão: 04/11/2021 vencimento: 03/01/2022
No. do título: 1612 Apresentante: BANCO COOPERATIVO DO BRASIL S.A.
Endosso: M Valor Protestado R\$24.500,00 Sacador: HIDRALL EQUIPAMENTOS HIDRAULICOS LTDA
Cedente: HIDRALL EQUIPAMENTOS HIDRAULICOS LTDA NRº Processo: 0901/00000047643214/0004510640

Instrumento: 75645 Livro: 170 Folhas: 199 Data Protesto: 07/03/2022 Protocolo: 75645 Apresentação: 23/02/2022
Espécie: DUPLIC.SERVICO P/INDICACAO Emissão: 04/11/2021 vencimento: 04/12/2021
No. do título: 1612 Apresentante: BANCO COOPERATIVO DO BRASIL S.A.
Endosso: M Valor Protestado R\$24.500,00 Sacador: HIDRALL EQUIPAMENTOS HIDRAULICOS LTDA
Cedente: HIDRALL EQUIPAMENTOS HIDRAULICOS LTDA NRº Processo: 0901/00000047573214/0004510640

Instrumento: 75761 Livro: 171 Folhas: 14 Data Protesto: 18/03/2022 Protocolo: 75761 Apresentação: 10/03/2022
Espécie: CERTIDÃO DE DIVIDA POR INDICA Emissão: 07/03/2022 vencimento: A Vista
No. do título: 202219564 Apresentante: PGE - PROCURADORIA GERAL DO ESTADO
Endosso: Valor Protestado R\$138,67 Sacador: PROCURADORIA GERAL DO ESTADO MT
Cedente: ESTADO DE MATO GROSSO NRº Processo: 5832129

Instrumento: 75762 Livro: 171 Folhas: 15 Data Protesto: 18/03/2022 Protocolo: 75762 Apresentação: 10/03/2022
Espécie: CERTIDÃO DE DIVIDA POR INDICA Emissão: 07/03/2022 vencimento: A Vista
No. do título: 202219607 Apresentante: PGE - PROCURADORIA GERAL DO ESTADO
Endosso: Valor Protestado R\$138,67 Sacador: PROCURADORIA GERAL DO ESTADO MT
Cedente: ESTADO DE MATO GROSSO NRº Processo: 5832172

Instrumento: 75763 Livro: 171 Folhas: 16 Data Protesto: 18/03/2022 Protocolo: 75763 Apresentação: 10/03/2022
Espécie: CERTIDÃO DE DIVIDA POR INDICA Emissão: 07/03/2022 vencimento: A Vista
No. do título: 202219608 Apresentante: PGE - PROCURADORIA GERAL DO ESTADO
Endosso: Valor Protestado R\$138,67 Sacador: PROCURADORIA GERAL DO ESTADO MT
Cedente: ESTADO DE MATO GROSSO NRº Processo: 5832173

Instrumento: 75764 Livro: 171 Folhas: 17 Data Protesto: 18/03/2022 Protocolo: 75764 Apresentação: 10/03/2022
Espécie: CERTIDÃO DE DIVIDA POR INDICA Emissão: 08/03/2022 vencimento: A Vista
No. do título: 20222414 Apresentante: PGE - PROCURADORIA GERAL DO ESTADO
Endosso: Valor Protestado R\$138,67 Sacador: PROCURADORIA GERAL DO ESTADO MT
Cedente: ESTADO DE MATO GROSSO NRº Processo: 5835004

Instrumento: 75765 Livro: 171 Folhas: 18 Data Protesto: 18/03/2022 Protocolo: 75765 Apresentação: 10/03/2022
Espécie: CERTIDÃO DE DIVIDA POR INDICA Emissão: 08/03/2022 vencimento: A Vista
No. do título: 20222415 Apresentante: PGE - PROCURADORIA GERAL DO ESTADO
Endosso: Valor Protestado R\$138,67 Sacador: PROCURADORIA GERAL DO ESTADO MT
Cedente: ESTADO DE MATO GROSSO NRº Processo: 5835005

Instrumento: 75827 Livro: 171 Folhas: 45 Data Protesto: 22/03/2022 Protocolo: 75827 Apresentação: 14/03/2022
Espécie: CERTIDÃO DE DIVIDA POR INDICA Emissão: 10/03/2022 vencimento: A Vista
No. do título: 202246556 Apresentante: PGE - PROCURADORIA GERAL DO ESTADO
Endosso: Valor Protestado R\$138,67 Sacador: PROCURADORIA GERAL DO ESTADO MT
Cedente: ESTADO DE MATO GROSSO NRº Processo: 5859150

Instrumento: 75854 Livro: 171 Folhas: 46 Data Protesto: 22/03/2022 Protocolo: 75854 Apresentação: 16/03/2022
Espécie: CERTIDÃO DE DIVIDA POR INDICA Emissão: 10/03/2022 vencimento: A Vista
No. do título: 20224536 Apresentante: PGE - PROCURADORIA GERAL DO ESTADO
Endosso: Valor Protestado R\$19.911.666,87 Sacador: PROCURADORIA GERAL DO ESTADO MT
Cedente: ESTADO DE MATO GROSSO NRº Processo: 5855048

Instrumento: 75988 Livro: 171 Folhas: 180 Data Protesto: 30/03/2022 Protocolo: 75988 Apresentação: 17/03/2022
Espécie: CERTIDÃO DE DIVIDA POR INDICA Emissão: 11/03/2022 vencimento: A Vista

Qualquer emenda ou rasura nesta certidão é considerada como indicio de adulteração.

2º OFÍCIO - REGISTRO CIVIL, TABELIONATO E PROTESTO

Fone: (65)3386-1380

Página 34 de 59

Este documento foi gerado pelo usuário 154.***.***-31 em 12/03/2024 19:31:02

Número do documento: 23121314585546400000132532248

https://pje.tjmt.jus.br:443/pje/Processo/ConsultaDocumento/listView.seam?x=23121314585546400000132532248

Assinado eletronicamente por: LORENA LARRANHAGAS MAMEDES DE ARRUDA - 13/12/2023 14:59:03

Num. 136942205 - Pág. 10





República
Federativa do Brasil

CARTÓRIO 2º OFÍCIO

NOTAS, REGISTRO CIVIL E PROTESTO DE TÍTULOS

CNS (CNI): 06.435-2 - Cód. Serventia (TJMT): 166

Oficial Interino: Heraldo Klefer – Port. 71/2019-CGJ – CAEPf nº 818.535.567/002-11

Av. Argentina, 325 – Centro – 78435-000 – SÃO JOSÉ DO RIO CLARO – MT

E-mail: tab.eprotestos@gmail.com



CERTIDÃO

CERTIFICO, a pedido de parte interessada, que revendo neste Cartório os livros de registro de instrumento de Protesto, constatei contra:

NOME: DESTILARIA DE ALCOOL LIBRA LTDA

C.P.F. / C.N.P.J. 00.297.598/0001-22

O(s) Protesto(s) abaixo relacionado(s) neste último: 05 Anos (Quinquênio)

No. do título: 202264740	Apresentante: PGE - PROCURADORIA GERAL DO ESTADO
Endosso: Valor Protestado R\$138,67	Sacador: PROCURADORIA GERAL DO ESTADO MT
Cedente: ESTADO DE MATO GROSSO	NRº Processo: 5877338
Instrumento: 76066 Livro: 172 Folhas: 41	Data Protesto: 11/04/2022
Espécie: DUPLICATA MERCANTIL P/INDICA	Protocolo: 76066 Apresentação: 22/03/2022
No. do título: 702	Emissão: 27/01/2022 vencimento: 09/02/2022
Endosso: M Valor Protestado R\$15.530,00	Apresentante: BANCO DO BRASIL SA
Cedente: FERTRON SOLUCOES INDUSTRIAIS LTDA	Sacador: FERTRON SOLUCOES INDUSTRIAIS LTDA
	NRº Processo: 529450000000511001984102500030
Instrumento: 76120 Livro: 172 Folhas: 51	Data Protesto: 18/04/2022
Espécie: DUPLICATA MERCANTIL P/INDICA	Protocolo: 76120 Apresentação: 04/04/2022
No. do título: 1	Emissão: 23/03/2022 vencimento: 28/03/2022
Endosso: M Valor Protestado R\$4.660,00	Apresentante: BANCO DO BRASIL SA
Cedente: NW MONTAGENS INDUSTRIAIS LOCACOES E TRANSPORT	Sacador: NW MONTAGENS INDUSTRIAIS LOCACOES E TRANSPORT
	NRº Processo: 470290000000010002022645800034
Instrumento: 76121 Livro: 172 Folhas: 52	Data Protesto: 18/04/2022
Espécie: DUPLICATA MERCANTIL P/INDICA	Protocolo: 76121 Apresentação: 04/04/2022
No. do título: 0001181/1	Emissão: 22/02/2022 vencimento: 15/03/2022
Endosso: M Valor Protestado R\$6.544,88	Apresentante: SICREDI
Cedente: CASA MASSIMA ALIMENTO E EQUIPA	Sacador: CASA MASSIMA ALIMENTO E EQUIPA
	NRº Processo: 22200734308100881207
Instrumento: 76253 Livro: 172 Folhas: 94	Data Protesto: 29/04/2022
Espécie: DUPLICATA MERCANTIL P/INDICA	Protocolo: 76253 Apresentação: 25/04/2022
No. do título: 5881/01	Emissão: 23/03/2022 vencimento: 07/04/2022
Endosso: M Valor Protestado R\$106.880,00	Apresentante: CAPITAL DIESEL COM E TRANSP
Cedente: CAPITAL DIESEL COM E TRANSP	Sacador: CAPITAL DIESEL COM E TRANSP
	NRº Processo: 5881/01000000000252475
Instrumento: 76153 Livro: 172 Folhas: 95	Data Protesto: 02/05/2022
Espécie: CERTIDAO DE DIVIDA ATIVA	Protocolo: 76153 Apresentação: 07/04/2022
No. do título: 12321000012	Emissão: 05/04/2022 vencimento: A Vista
Endosso: M Valor Protestado R\$28.812,50	Apresentante: PROCURADORIA-GERAL DA FAZENDA NACIONAL
Cedente: Fazenda Nacional - DIV.ATIVA-IP1	Sacador: Fazenda Nacional - DIV.ATIVA-IP1
	NRº Processo: 1232100001269339813
Instrumento: 76155 Livro: 172 Folhas: 96	Data Protesto: 02/05/2022
Espécie: CERTIDAO DE DIVIDA ATIVA	Protocolo: 76155 Apresentação: 07/04/2022
No. do título: 12421007186	Emissão: 05/04/2022 vencimento: A Vista
Endosso: M Valor Protestado R\$6.937,40	Apresentante: PROCURADORIA-GERAL DA FAZENDA NACIONAL
Cedente: Fazenda Nacional - DIV.ATIVA-CONTRIBUICAO SEN	Sacador: Fazenda Nacional - DIV.ATIVA-CONTRIBUICAO SEN
	NRº Processo: 1242100718624340979
Instrumento: 76157 Livro: 172 Folhas: 98	Data Protesto: 02/05/2022
Espécie: CERTIDAO DE DIVIDA ATIVA	Protocolo: 76157 Apresentação: 07/04/2022
No. do título: 12421007187	Emissão: 05/04/2022 vencimento: A Vista
Endosso: M Valor Protestado R\$3.094,75	Apresentante: PROCURADORIA-GERAL DA FAZENDA NACIONAL
Cedente: Fazenda Nacional - DIV.ATIVA-CONTRIBUICAO INC	Sacador: Fazenda Nacional - DIV.ATIVA-CONTRIBUICAO INC
	NRº Processo: 1242100718705341786
Instrumento: 76254 Livro: 172 Folhas: 104	Data Protesto: 02/05/2022
Espécie: DUPLICATA MERCANTIL P/INDICA	Protocolo: 76254 Apresentação: 25/04/2022
No. do título: 5836/01	Emissão: 09/03/2022 vencimento: 24/03/2022
Endosso: M Valor Protestado R\$92.000,00	Apresentante: CAPITAL DIESEL COM E TRANSP
Cedente: CAPITAL DIESEL COM E TRANSP	Sacador: CAPITAL DIESEL COM E TRANSP
	NRº Processo: 5836/01000000000252489
Instrumento: 76255 Livro: 172 Folhas: 105	Data Protesto: 02/05/2022
Espécie: DUPLICATA MERCANTIL P/INDICA	Protocolo: 76255 Apresentação: 25/04/2022
No. do título: 5913/01	Emissão: 04/04/2022 vencimento: 19/04/2022
Endosso: M Valor Protestado R\$106.880,00	Apresentante: CAPITAL DIESEL COM E TRANSP
	Sacador: CAPITAL DIESEL COM E TRANSP

Qualquer emenda ou rasura nesta certidão é considerada como indício de adulteração.



CARTÓRIO 2º OFÍCIO

NOTAS, REGISTRO CIVIL E PROTESTO DE TÍTULOS

CNS (CNPJ): 06.435-2 - Cód. Serventia (TJMT): 166

Oficial Interino: Heraldo Kiefer – Port. 71/2019-CGJ – CAEpf nº 818.535.567/002-11

Av. Argentina, 325 – Centro – 78435-000 – SÃO JOSÉ DO RIO CLARO – MT

E-mail: tab.eprotestos@gmail.com



CERTIDÃO

CERTIFICO, a pedido de parte interessada, que revendo neste Cartório os livros de registro de instrumento de Protesto, constatei contra:

NOME: DESTILARIA DE ALCOOL LIBRA LTDA

C.P.F. / C.N.P.J. 00.297.598/0001-22

O(s) Protesto(s) abaixo relacionado(s) neste último: 05 Anos (Quinquênio)

Cedente: CAPITAL DIESEL COM E TRANSP	NRº Processo: 5913/0100000000252481
Instrumento: 76181 Livro: 172 Folhas: 106 Espécie: DUPLICATA MERCANTIL P/INDICA No. do título: 1769	Data Protesto: 05/05/2022 Protocolo: 76181 Apresentação: 13/04/2022 Emissão: 07/05/2021 vencimento: 01/10/2021
Endosso: Valor Protestado R\$5.000,25 Cedente: ATIVA MATERIAIS ELETRICOS LTDA	Apresentante: ATIVA MATERIAIS ELETRICOS LTDA - FILIAL Sacador: ATIVA MATERIAIS ELETRICOS LTDA NRº Processo: 1916
Instrumento: 76398 Livro: 172 Folhas: 197 Espécie: DUPLICATA MERCANTIL P/INDICA No. do título: CTR260	Data Protesto: 06/06/2022 Protocolo: 76398 Apresentação: 17/05/2022 Emissão: 19/11/2021 vencimento: 17/12/2021
Endosso: M Valor Protestado R\$839.399,83 Cedente: SAINT GERMAIN AGROINDUSTRIAL LTDA	Apresentante: BANCO SANTANDER S A Sacador: SAINT GERMAIN AGROINDUSTRIAL LTDA NRº Processo: YK000000000230YK4408000035806
Instrumento: 76497 Livro: 173 Folhas: 20 Espécie: DUPLIC.SERVICO P/INDICACAO No. do título: 22324	Data Protesto: 15/06/2022 Protocolo: 76497 Apresentação: 02/06/2022 Emissão: 25/05/2022 vencimento: 27/05/2022
Endosso: M Valor Protestado R\$27.887,40 Cedente: DALILA BARBOZA DE OLIVEIRA COI	Apresentante: SICREDI Sacador: DALILA BARBOZA DE OLIVEIRA COI NRº Processo: 22100002108100242474
Instrumento: 76552 Livro: 173 Folhas: 29 Espécie: DUPLIC.SERVICO P/INDICACAO No. do título: 159	Data Protesto: 15/06/2022 Protocolo: 76552 Apresentação: 08/06/2022 Emissão: 16/05/2022 vencimento: 31/05/2022
Endosso: M Valor Protestado R\$30.889,00 Cedente: CONTROL UNION WARRANTS LTDA	Apresentante: BANCO ITAU SA Sacador: CONTROL UNION WARRANTS LTDA NRº Processo: 109-00000013-00445128630/0288
Instrumento: 76558 Livro: 173 Folhas: 30 Espécie: DUPLIC.SERVICO P/INDICACAO No. do título: 160	Data Protesto: 15/06/2022 Protocolo: 76558 Apresentação: 09/06/2022 Emissão: 17/05/2022 vencimento: 01/06/2022
Endosso: M Valor Protestado R\$47.329,07 Cedente: CONTROL UNION WARRANTS LTDA	Apresentante: BANCO ITAU SA Sacador: CONTROL UNION WARRANTS LTDA NRº Processo: 109-00000014-80445128630/0288
Instrumento: 76734 Livro: 173 Folhas: 104 Espécie: DUPLIC.SERVICO P/INDICACAO No. do título: 161	Data Protesto: 29/06/2022 Protocolo: 76734 Apresentação: 23/06/2022 Emissão: 31/05/2022 vencimento: 15/06/2022
Endosso: M Valor Protestado R\$25.438,00 Cedente: CONTROL UNION WARRANTS LTDA	Apresentante: BANCO ITAU SA Sacador: CONTROL UNION WARRANTS LTDA NRº Processo: 109-00000015-50445128630/0288
Instrumento: 76856 Livro: 173 Folhas: 161 Espécie: CERTIDAO DE DIVIDA ATIVA No. do título: 12421007189	Data Protesto: 14/07/2022 Protocolo: 76856 Apresentação: 08/07/2022 Emissão: 04/07/2022 vencimento: A Vista
Endosso: M Valor Protestado R\$23.733,93 Cedente: Fazenda Nacional - DIV.ATIVA-CONTRIBUICAO SES	Apresentante: PROCURADORIA-GERAL DA FAZENDA NACIONAL Sacador: Fazenda Nacional - DIV.ATIVA-CONTRIBUICAO SES NRº Processo: 1242100718977591563
Instrumento: 76857 Livro: 173 Folhas: 162 Espécie: CERTIDAO DE DIVIDA ATIVA No. do título: 12421012507	Data Protesto: 14/07/2022 Protocolo: 76857 Apresentação: 08/07/2022 Emissão: 04/07/2022 vencimento: A Vista
Endosso: M Valor Protestado R\$10.809,95 Cedente: Fazenda Nacional - DIV.ATIVA-CONTRIBUICAO INC	Apresentante: PROCURADORIA-GERAL DA FAZENDA NACIONAL Sacador: Fazenda Nacional - DIV.ATIVA-CONTRIBUICAO INC NRº Processo: 1242101250758591984
Instrumento: 76921 Livro: 173 Folhas: 178 Espécie: DUPLIC.SERVICO P/INDICACAO No. do título: 163	Data Protesto: 20/07/2022 Protocolo: 76921 Apresentação: 13/07/2022 Emissão: 20/06/2022 vencimento: 05/07/2022
Endosso: M Valor Protestado R\$18.533,40 Cedente: CONTROL UNION WARRANTS LTDA	Apresentante: BANCO ITAU SA Sacador: CONTROL UNION WARRANTS LTDA NRº Processo: 109-00000017-10445128630/0288

Qualquer emenda ou rasura nesta certidão é considerada como indicio de adulteração.





República
Federativa do Brasil

CARTÓRIO 2º OFÍCIO

NOTAS, REGISTRO CIVIL E PROTESTO DE TÍTULOS

CNS (CNJ): 06.435-2 - Cód. Serventia (TJMT): 166

Oficial Interino: Heraldo Kiefer – Port. 71/2019-CGJ – CAEPf nº 818.535.567/002-11

Av. Argentina, 325 – Centro – 78435-000 – SÃO JOSÉ DO RIO CLARO – MT

E-mail: tab.eprotestos@gmail.com



CERTIDÃO

CERTIFICO, a pedido de parte interessada, que revendo neste Cartório os livros de registro de instrumento de Protesto, constatei contra:

NOME: DESTILARIA DE ALCOOL LIBRA LTD

C.P.F. / C.N.P.J. 00.297.598/0001-22

O(s) Protesto(s) abaixo relacionado(s) neste último: 05 Anos (Quinquênio)

Instrumento: 76922 Livro: 173 Folhas: 179 Data Protesto: 20/07/2022 Protocolo: 76922 Apresentação: 13/07/2022
Espécie: DUPLIC.SERVICO P/INDICACAO Emissão: 20/06/2022 vencimento: 05/07/2022
No. do título: 166 Apresentante: BANCO ITAU SA
Endosso: M Valor Protestado R\$19.078,50 Sacador: CONTROL UNION WARRANTS LTDA
Cedente: CONTROL UNION WARRANTS LTDA NRº Processo: 109-0000020-50445128630/0288

Instrumento: 76923 Livro: 173 Folhas: 180 Data Protesto: 20/07/2022 Protocolo: 76923 Apresentação: 13/07/2022
Espécie: DUPLIC.SERVICO P/INDICACAO Emissão: 20/06/2022 vencimento: 05/07/2022
No. do título: 167 Apresentante: BANCO ITAU SA
Endosso: M Valor Protestado R\$20.441,25 Sacador: CONTROL UNION WARRANTS LTDA
Cedente: CONTROL UNION WARRANTS LTDA NRº Processo: 109-0000021-30445128630/0288

Instrumento: 76924 Livro: 173 Folhas: 181 Data Protesto: 20/07/2022 Protocolo: 76924 Apresentação: 13/07/2022
Espécie: DUPLIC.SERVICO P/INDICACAO Emissão: 20/06/2022 vencimento: 05/07/2022
No. do título: 165 Apresentante: BANCO ITAU SA
Endosso: M Valor Protestado R\$23.166,75 Sacador: CONTROL UNION WARRANTS LTDA
Cedente: CONTROL UNION WARRANTS LTDA NRº Processo: 109-0000019-70445128630/0288

Instrumento: 76925 Livro: 173 Folhas: 182 Data Protesto: 20/07/2022 Protocolo: 76925 Apresentação: 13/07/2022
Espécie: DUPLIC.SERVICO P/INDICACAO Emissão: 20/06/2022 vencimento: 05/07/2022
No. do título: 164 Apresentante: BANCO ITAU SA
Endosso: M Valor Protestado R\$26.285,93 Sacador: CONTROL UNION WARRANTS LTDA
Cedente: CONTROL UNION WARRANTS LTDA NRº Processo: 109-0000018-90445128630/0288

Instrumento: 76926 Livro: 173 Folhas: 183 Data Protesto: 20/07/2022 Protocolo: 76926 Apresentação: 13/07/2022
Espécie: DUPLIC.SERVICO P/INDICACAO Emissão: 20/06/2022 vencimento: 05/07/2022
No. do título: 162 Apresentante: BANCO ITAU SA
Endosso: M Valor Protestado R\$64.467,26 Sacador: CONTROL UNION WARRANTS LTDA
Cedente: CONTROL UNION WARRANTS LTDA NRº Processo: 109-0000016-30445128630/0288

Instrumento: 77023 Livro: 174 Folhas: 49 Data Protesto: 29/07/2022 Protocolo: 77023 Apresentação: 22/07/2022
Espécie: DUPLIC.SERVICO P/INDICACAO Emissão: 29/06/2022 vencimento: 14/07/2022
No. do título: 49641 Apresentante: BANCO ITAU SA
Endosso: M Valor Protestado R\$4.692,50 Sacador: CONTROL UNION WARRANTS LTDA
Cedente: CONTROL UNION WARRANTS LTDA NRº Processo: 109-0000022-10445128630/0288

Instrumento: 77094 Livro: 174 Folhas: 83 Data Protesto: 12/08/2022 Protocolo: 77094 Apresentação: 04/08/2022
Espécie: DUPLICATA MERCANTIL P/INDICA Emissão: 19/07/2022 vencimento: 26/07/2022
No. do título: 0002819 01 Apresentante: BANCO BRADESCO S/A
Endosso: M Valor Protestado R\$18.368,25 Sacador: N G METALURGICA LTDA
Cedente: N G METALURGICA LTDA NRº Processo: 009220100000019003371500016004

Instrumento: 77145 Livro: 174 Folhas: 102 Data Protesto: 19/08/2022 Protocolo: 77145 Apresentação: 09/08/2022
Espécie: DUPLIC.SERVICO P/INDICACAO Emissão: 15/07/2022 vencimento: 30/07/2022
No. do título: 168 Apresentante: BANCO ITAU SA
Endosso: M Valor Protestado R\$19.151,18 Sacador: CONTROL UNION WARRANTS LTDA
Cedente: CONTROL UNION WARRANTS LTDA NRº Processo: 109-0000023-90445128630/0288

Instrumento: 77146 Livro: 174 Folhas: 103 Data Protesto: 19/08/2022 Protocolo: 77146 Apresentação: 09/08/2022
Espécie: DUPLIC.SERVICO P/INDICACAO Emissão: 15/07/2022 vencimento: 30/07/2022
No. do título: 173 Apresentante: BANCO ITAU SA
Endosso: M Valor Protestado R\$19.714,45 Sacador: CONTROL UNION WARRANTS LTDA
Cedente: CONTROL UNION WARRANTS LTDA NRº Processo: 109-0000026-20445128630/0288

Instrumento: 77147 Livro: 174 Folhas: 104 Data Protesto: 19/08/2022 Protocolo: 77147 Apresentação: 09/08/2022
Espécie: DUPLIC.SERVICO P/INDICACAO Emissão: 15/07/2022 vencimento: 30/07/2022

Qualquer emenda ou rasura nesta certidão é considerada como indicio de adulteração.





República
Federativa do Brasil

CARTÓRIO 2º OFÍCIO

NOTAS, REGISTRO CIVIL E PROTESTO DE TÍTULOS

CNS (CNIJ): 06.435-2 - Cód. Serventia (TJMT): 166

Oficial Interino: Heraldo Kiefer – Port. 71/2019-CGJ – CAEpf nº 818.535.567/002-11

Av. Argentina, 325 – Centro – 78435-000 – SÃO JOSÉ DO RIO CLARO – MT

E-mail: tab.eprotestos@gmail.com



CERTIDÃO

CERTIFICO, a pedido de parte interessada, que revendo neste Cartório os livros de registro de instrumento de Protesto, constatei contra:

NOME: DESTILARIA DE ALCOOL LIBRA LTD

C.P.F. / C.N.P.J. 00.297.598/0001-22

O(s) Protesto(s) abaixo relacionado(s) neste último: 05 Anos (Quinquênio)

No. do título: 172	Apresentante: BANCO ITAU SA
Endosso: M Valor Protestado R\$21.122,62	Sacador: CONTROL UNION WARRANTS LTDA
Cedente: CONTROL UNION WARRANTS LTDA	NRº Processo: 109-00000025-40445128630/0288
Instrumento: 77148 Livro: 174 Folhas: 105	Data Protesto: 19/08/2022
Espécie: DUPLIC.SERVICO P/INDICACAO	Protocolo: 77148 Apresentação: 09/08/2022
No. do título: 174	Emissão: 15/07/2022 vencimento: 30/07/2022
Endosso: M Valor Protestado R\$23.938,97	Apresentante: BANCO ITAU SA
Cedente: CONTROL UNION WARRANTS LTDA	Sacador: CONTROL UNION WARRANTS LTDA
	NRº Processo: 109-00000027-00445128630/0288
Instrumento: 77149 Livro: 174 Folhas: 106	Data Protesto: 19/08/2022
Espécie: DUPLIC.SERVICO P/INDICACAO	Protocolo: 77149 Apresentação: 09/08/2022
No. do título: 169	Emissão: 15/07/2022 vencimento: 30/07/2022
Endosso: M Valor Protestado R\$25.438,00	Apresentante: BANCO ITAU SA
Cedente: CONTROL UNION WARRANTS LTDA	Sacador: CONTROL UNION WARRANTS LTDA
	NRº Processo: 109-00000024-70445128630/0288
Instrumento: 77150 Livro: 174 Folhas: 107	Data Protesto: 19/08/2022
Espécie: CERTIDAO DE DIVIDA ATIVA	Protocolo: 77150 Apresentação: 09/08/2022
No. do título: 12422017552	Emissão: 06/08/2022 vencimento: A Vista
Endosso: M Valor Protestado R\$50.381,15	Apresentante: PROCURADORIA-GERAL DA FAZENDA NACIONAL
Cedente: Fazenda Nacional - DIV.ATIVA-CONTRIBUICAO SEN	Sacador: Fazenda Nacional - DIV.ATIVA-CONTRIBUICAO SEN
	NRº Processo: 1242201755207745690
Instrumento: 77153 Livro: 174 Folhas: 108	Data Protesto: 19/08/2022
Espécie: CERTIDAO DE DIVIDA ATIVA	Protocolo: 77153 Apresentação: 09/08/2022
No. do título: 12421036873	Emissão: 06/08/2022 vencimento: A Vista
Endosso: M Valor Protestado R\$25.274,84	Apresentante: PROCURADORIA-GERAL DA FAZENDA NACIONAL
Cedente: Fazenda Nacional - DIV.ATIVA-CONTRIBUICAO SES	Sacador: Fazenda Nacional - DIV.ATIVA-CONTRIBUICAO SES
	NRº Processo: 1242103687339746146
Instrumento: 77155 Livro: 174 Folhas: 110	Data Protesto: 19/08/2022
Espécie: CERTIDAO DE DIVIDA ATIVA	Protocolo: 77155 Apresentação: 09/08/2022
No. do título: 12421036876	Emissão: 06/08/2022 vencimento: A Vista
Endosso: M Valor Protestado R\$10.109,93	Apresentante: PROCURADORIA-GERAL DA FAZENDA NACIONAL
Cedente: Fazenda Nacional - DIV.ATIVA-CONTRIBUICAO SEB	Sacador: Fazenda Nacional - DIV.ATIVA-CONTRIBUICAO SEB
	NRº Processo: 1242103687681746962
Instrumento: 77156 Livro: 174 Folhas: 111	Data Protesto: 19/08/2022
Espécie: CERTIDAO DE DIVIDA ATIVA	Protocolo: 77156 Apresentação: 09/08/2022
No. do título: 12422017551	Emissão: 06/08/2022 vencimento: A Vista
Endosso: M Valor Protestado R\$10.076,15	Apresentante: PROCURADORIA-GERAL DA FAZENDA NACIONAL
Cedente: Fazenda Nacional - DIV.ATIVA-CONTRIBUICAO INC	Sacador: Fazenda Nacional - DIV.ATIVA-CONTRIBUICAO INC
	NRº Processo: 1242201755126746969
Instrumento: 77157 Livro: 174 Folhas: 112	Data Protesto: 19/08/2022
Espécie: CERTIDAO DE DIVIDA ATIVA	Protocolo: 77157 Apresentação: 09/08/2022
No. do título: 12422017881	Emissão: 06/08/2022 vencimento: A Vista
Endosso: M Valor Protestado R\$9.993,61	Apresentante: PROCURADORIA-GERAL DA FAZENDA NACIONAL
Cedente: Fazenda Nacional - DIV.ATIVA-CONTRIBUICAO INC	Sacador: Fazenda Nacional - DIV.ATIVA-CONTRIBUICAO INC
	NRº Processo: 1242201788130746978
Instrumento: 77158 Livro: 174 Folhas: 113	Data Protesto: 19/08/2022
Espécie: CERTIDAO DE DIVIDA ATIVA	Protocolo: 77158 Apresentação: 09/08/2022
No. do título: 12421036875	Emissão: 06/08/2022 vencimento: A Vista
Endosso: M Valor Protestado R\$9.238,44	Apresentante: PROCURADORIA-GERAL DA FAZENDA NACIONAL
Cedente: Fazenda Nacional - DIV.ATIVA-CONTRIBUICAO SEN	Sacador: Fazenda Nacional - DIV.ATIVA-CONTRIBUICAO SEN
	NRº Processo: 1242103687509747067
Instrumento: 77162 Livro: 174 Folhas: 114	Data Protesto: 19/08/2022
Espécie: CERTIDAO DE DIVIDA ATIVA	Protocolo: 77162 Apresentação: 09/08/2022
No. do título: 12421036878	Emissão: 06/08/2022 vencimento: A Vista
Endosso: M Valor Protestado R\$3.369,96	Apresentante: PROCURADORIA-GERAL DA FAZENDA NACIONAL
	Sacador: Fazenda Nacional - DIV.ATIVA-CONTRIBUICAO INC

Qualquer emenda ou rasura nesta certidão é considerada como indício de adulteração.



República
Federativa do Brasil

CARTÓRIO 2º OFÍCIO

NOTAS, REGISTRO CIVIL E PROTESTO DE TÍTULOS

CNS (CNU): 06.435-2 - Cód. Serventia (TJMT): 166

Oficial Interino: Heraldo Kiefer – Port. 71/2019-CGJ – CAEPf nº 818.535.567/002-11

Av. Argentina, 325 – Centro – 78435-000 – SÃO JOSÉ DO RIO CLARO – MT

E-mail: tab.eprotestos@gmail.com



CERTIDÃO

CERTIFICO, a pedido de parte interessada, que revendo neste Cartório os livros de registro de instrumento de Protesto, constatei contra:

NOME: DESTILARIA DE ALCOOL LIBRA LTDA

C.P.F. / C.N.P.J. 00.297.598/0001-22

O(s) Protesto(s) abaixo relacionado(s) neste último: 05 Anos (Quinquênio)

Cedente: Fazenda Nacional - DIV.ATIVA-CONTRIBUICAO INC		NRº Processo: 1242103687843748156
Instrumento: 77196	Livro: 174 Folhas: 141	Data Protesto: 24/08/2022
Espécie: CERTIDÃO DE DIVIDA POR INDICA		Protocolo: 77196
No. do título: 2022578743		Apresentação: 11/08/2022
Endosso: Valor Protestado R\$159.392.799,19		Emissão: 14/07/2022
Cedente: ESTADO DE MATO GROSSO		Apresentante: PGE - PROCURADORIA GERAL DO ESTADO
		Sacador: PROCURADORIA GERAL DO ESTADO MT
		NRº Processo: 6401642
Instrumento: 77197	Livro: 174 Folhas: 142	Data Protesto: 24/08/2022
Espécie: CERTIDÃO DE DIVIDA POR INDICA		Protocolo: 77197
No. do título: 2022580395		Apresentação: 11/08/2022
Endosso: Valor Protestado R\$49.767,44		Emissão: 22/07/2022
Cedente: ESTADO DE MATO GROSSO		Apresentante: PGE - PROCURADORIA GERAL DO ESTADO
		Sacador: PROCURADORIA GERAL DO ESTADO MT
		NRº Processo: 6401875
Instrumento: 77198	Livro: 174 Folhas: 143	Data Protesto: 24/08/2022
Espécie: CERTIDÃO DE DIVIDA POR INDICA		Protocolo: 77198
No. do título: 2022580394		Apresentação: 11/08/2022
Endosso: Valor Protestado R\$46.026,98		Emissão: 22/07/2022
Cedente: ESTADO DE MATO GROSSO		Apresentante: PGE - PROCURADORIA GERAL DO ESTADO
		Sacador: PROCURADORIA GERAL DO ESTADO MT
		NRº Processo: 6401878
Instrumento: 77226	Livro: 174 Folhas: 146	Data Protesto: 24/08/2022
Espécie: CONFISSAO DE DIVIDA		Protocolo: 77226
No. do título: 282/2021		Apresentação: 16/08/2022
Endosso: S Valor Protestado R\$2.377.265,48		Emissão: 10/11/2021
Cedente: GR COMERCIO DE GRÃOS		Apresentante: GR COMERCIO DE GRÃOS
		Sacador: GR COMERCIO DE GRÃOS
		NRº Processo: 0013228
Instrumento: 77227	Livro: 174 Folhas: 147	Data Protesto: 24/08/2022
Espécie: CONFISSAO DE DIVIDA		Protocolo: 77227
No. do título: 283/2021		Apresentação: 16/08/2022
Endosso: S Valor Protestado R\$312.798,30		Emissão: 10/11/2021
Cedente: GR COMERCIO DE GRÃOS		Apresentante: GR COMERCIO DE GRÃOS
		Sacador: GR COMERCIO DE GRÃOS
		NRº Processo: 0013228
Instrumento: 77312	Livro: 174 Folhas: 173	Data Protesto: 31/08/2022
Espécie: DUPLICATA MERCANTIL P/INDICA		Protocolo: 77312
No. do título: 3007202201		Apresentação: 23/08/2022
Endosso: M Valor Protestado R\$9.709,70		Emissão: 30/07/2022
Cedente: TRANSPORTADORA LC DE CASTRO		Apresentante: SICREDI
		Sacador: TRANSPORTADORA LC DE CASTRO
		NRº Processo: 22100002807200657080
Instrumento: 77313	Livro: 174 Folhas: 174	Data Protesto: 31/08/2022
Espécie: DUPLICATA MERCANTIL P/INDICA		Protocolo: 77313
No. do título: 3007202203		Apresentação: 23/08/2022
Endosso: M Valor Protestado R\$56.100,00		Emissão: 30/07/2022
Cedente: M C K TRANSPORTADORA E COMERCI		Apresentante: SICREDI
		Sacador: M C K TRANSPORTADORA E COMERCI
		NRº Processo: 22100001607200687974
Instrumento: 77329	Livro: 175 Folhas: 13	Data Protesto: 06/09/2022
Espécie: CONFISSAO DE DIVIDA		Protocolo: 77329
No. do título: 328/2022		Apresentação: 24/08/2022
Endosso: S Valor Protestado R\$1.225.811,22		Emissão: 03/05/2022
Cedente: 4 IRMÃOS AGRICULTURA E PECUÁRIA EIRELI		Apresentante: 4 IRMÃOS AGRICULTURA E PECUÁRIA EIRELI
		Sacador: 4 IRMÃOS AGRICULTURA E PECUÁRIA EIRELI
		NRº Processo: 7480810
Instrumento: 77422	Livro: 175 Folhas: 44	Data Protesto: 19/09/2022
Espécie: DUPLIC.SERVICO P/INDICACAO		Protocolo: 77422
No. do título: 176		Apresentação: 08/09/2022
Endosso: M Valor Protestado R\$19.151,18		Emissão: 15/08/2022
Cedente: CONTROL UNION WARRANTS LTDA		Apresentante: BANCO ITAU SA
		Sacador: CONTROL UNION WARRANTS LTDA
		NRº Processo: 109-00000030-40445128630/0288

Qualquer emenda ou rasura nesta certidão é considerada como indicio de adulteração.





República
Federativa do Brasil

CARTÓRIO 2º OFÍCIO

NOTAS, REGISTRO CIVIL E PROTESTO DE TÍTULOS

CNS (CNU): 06.435-2 - Cód. Serventia (TJMT): 166

Oficial Interino: Heraldo Kiefer – Port. 71/2019-CGJ – CAEpf nº 818.535.567/002-11

Av. Argentina, 325 – Centro – 78435-000 – SÃO JOSÉ DO RIO CLARO – MT

E-mail: tab.eprptéstos@gmail.com



CERTIDÃO

CERTIFICO, a pedido de parte interessada, que revendo neste Cartório os livros de registro de instrumento de Protesto, constatei contra:

NOME: DESTILARIA DE ALCOOL LIBRA LTD

C.P.F. / C.N.P.J. 00.297.598/0001-22

O(s) Protesto(s) abaixo relacionado(s) neste último: 05 Anos (Quinquênio)

Instrumento: 77423 Livro: 175 Folhas: 45 Data Protesto: 19/09/2022 Protocolo: 77423 Apresentação: 08/09/2022
Espécie: DUPLIC.SERVICO P/INDICACAO Emissão: 15/08/2022 vencimento: 30/08/2022
No. do título: 179 Apresentante: BANCO ITAU SA
Endosso: M Valor Protestado R\$19.714,45 Sacador: CONTROL UNION WARRANTS LTDA
Cedente: CONTROL UNION WARRANTS LTDA NRº Processo: 109-00000033-80445128630/0288

Instrumento: 77424 Livro: 175 Folhas: 46 Data Protesto: 19/09/2022 Protocolo: 77424 Apresentação: 08/09/2022
Espécie: DUPLIC.SERVICO P/INDICACAO Emissão: 15/08/2022 vencimento: 30/08/2022
No. do título: 178 Apresentante: BANCO ITAU SA
Endosso: M Valor Protestado R\$21.122,62 Sacador: CONTROL UNION WARRANTS LTDA
Cedente: CONTROL UNION WARRANTS LTDA NRº Processo: 109-00000032-00445128630/0288

Instrumento: 77425 Livro: 175 Folhas: 47 Data Protesto: 19/09/2022 Protocolo: 77425 Apresentação: 08/09/2022
Espécie: DUPLIC.SERVICO P/INDICACAO Emissão: 15/08/2022 vencimento: 30/08/2022
No. do título: 180 Apresentante: BANCO ITAU SA
Endosso: M Valor Protestado R\$23.938,97 Sacador: CONTROL UNION WARRANTS LTDA
Cedente: CONTROL UNION WARRANTS LTDA NRº Processo: 109-00000034-60445128630/0288

Instrumento: 77426 Livro: 175 Folhas: 48 Data Protesto: 19/09/2022 Protocolo: 77426 Apresentação: 08/09/2022
Espécie: DUPLIC.SERVICO P/INDICACAO Emissão: 15/08/2022 vencimento: 30/08/2022
No. do título: 177 Apresentante: BANCO ITAU SA
Endosso: M Valor Protestado R\$26.285,93 Sacador: CONTROL UNION WARRANTS LTDA
Cedente: CONTROL UNION WARRANTS LTDA NRº Processo: 109-00000031-20445128630/0288

Instrumento: 77431 Livro: 175 Folhas: 52 Data Protesto: 19/09/2022 Protocolo: 77431 Apresentação: 08/09/2022
Espécie: CERTIDAO DE DIVIDA ATIVA Emissão: 03/09/2022 vencimento: A Vista
No. do título: 12422017876 Apresentante: PROCURADORIA-GERAL DA FAZENDA NACIONAL
Endosso: M Valor Protestado R\$50.420,95 Sacador: Fazenda Nacional - DIV.ATIVA-CONTRIBUICAO SEN
Cedente: Fazenda Nacional - DIV.ATIVA-CONTRIBUICAO SEN NRº Processo: 1242201787672917621

Instrumento: 77434 Livro: 175 Folhas: 53 Data Protesto: 19/09/2022 Protocolo: 77434 Apresentação: 08/09/2022
Espécie: CERTIDAO DE DIVIDA ATIVA Emissão: 03/09/2022 vencimento: A Vista
No. do título: 12322000017 Apresentante: PROCURADORIA-GERAL DA FAZENDA NACIONAL
Endosso: M Valor Protestado R\$37.555,63 Sacador: Fazenda Nacional - DIV.ATIVA-IP1
Cedente: Fazenda Nacional - DIV.ATIVA-IP1 NRº Processo: 1232200001708917821

Instrumento: 77436 Livro: 175 Folhas: 54 Data Protesto: 19/09/2022 Protocolo: 77436 Apresentação: 08/09/2022
Espécie: CERTIDAO DE DIVIDA ATIVA Emissão: 03/09/2022 vencimento: A Vista
No. do título: 12422017554 Apresentante: PROCURADORIA-GERAL DA FAZENDA NACIONAL
Endosso: M Valor Protestado R\$30.499,01 Sacador: Fazenda Nacional - DIV.ATIVA-CONTRIBUICAO SEB
Cedente: Fazenda Nacional - DIV.ATIVA-CONTRIBUICAO SEB NRº Processo: 1242201755479918008

Instrumento: 77438 Livro: 175 Folhas: 55 Data Protesto: 19/09/2022 Protocolo: 77438 Apresentação: 08/09/2022
Espécie: CERTIDAO DE DIVIDA ATIVA Emissão: 03/09/2022 vencimento: A Vista
No. do título: 12321000071 Apresentante: PROCURADORIA-GERAL DA FAZENDA NACIONAL
Endosso: M Valor Protestado R\$13.792,51 Sacador: Fazenda Nacional - DIV.ATIVA-IP1
Cedente: Fazenda Nacional - DIV.ATIVA-IP1 NRº Processo: 1232100007119918844

Instrumento: 77441 Livro: 175 Folhas: 56 Data Protesto: 19/09/2022 Protocolo: 77441 Apresentação: 08/09/2022
Espécie: CERTIDAO DE DIVIDA ATIVA Emissão: 03/09/2022 vencimento: A Vista
No. do título: 12621019790 Apresentante: PROCURADORIA-GERAL DA FAZENDA NACIONAL
Endosso: M Valor Protestado R\$2.653,34 Sacador: Fazenda Nacional - DIV.ATIVA-OUTRAS MULTAS
Cedente: Fazenda Nacional - DIV.ATIVA-OUTRAS MULTAS NRº Processo: 1262101979000920627

Instrumento: 77794 Livro: 176 Folhas: 59 Data Protesto: 05/10/2022 Protocolo: 77794 Apresentação: 21/09/2022
Espécie: CONFISSÃO DE DÍVIDA Emissão: 15/06/2022 vencimento: 26/08/2022

Qualquer emenda ou rasura nesta certidão é considerada como indício de adulteração.

**CARTÓRIO 2º OFÍCIO**

NOTAS, REGISTRO CIVIL E PROTESTO DE TÍTULOS

CNS (CNU): 06.435-2 - Cód. Serventia (TJMT): 166

Oficial Interino: Heraldo Kiefer – Port. 71/2019-CGJ – CAEp nº 818.535.567/002-11

Av. Argentina, 325 – Centro – 78435-000 – SÃO JOSÉ DO RIO CLARO – MT

E-mail: tab.eprotestos@gmail.com

**CERTIDÃO****CERTIFICO, a pedido de parte interessada, que revendo neste Cartório os livros de registro de instrumento de Protesto, constatei contra:****NOME: DESTILARIA DE ALCOOL LIBRA LTDA****C.P.F. / C.N.P.J. 00.297.598/0001-22****O(s) Protesto(s) abaixo relacionado(s) neste último: 05 Anos (Quinquênio)**

No. do título: S/N	Apresentante: FUNDO DE INVESTIMENTO EM DIREITOS CREDIT		
Endosso: Valor Protestado R\$242.724,41	Sacador: FUNDO DE INVESTIMENTO EM DIREITOS CREDITORIOS		
Cedente: FUNDO DE INVESTIMENTO EM DIREITOS CREDITORII NRº Processo: S/N			
Instrumento: 77870 Livro: 176 Folhas: 76	Data Protesto: 10/10/2022	Protocolo: 77870	Apresentação: 03/10/2022
Espécie: CEDULA DE PRODUTO RURAL		Emissão: 28/04/2022	vencimento: 28/09/2022
No. do título: 210/2022	Apresentante: FARTURE CEREAIS LTDA		
Endosso: S Valor Protestado R\$903.196,36	Sacador: FARTURE CEREAIS LTDA		
Cedente: FARTURE CEREAIS LTDA	NRº Processo:		
Instrumento: 77904 Livro: 176 Folhas: 112	Data Protesto: 20/10/2022	Protocolo: 77904	Apresentação: 06/10/2022
Espécie: DUPLIC.SERVICO P/INDICACAO		Emissão: 13/09/2022	vencimento: 28/09/2022
No. do título: 182	Apresentante: BANCO ITAU SA		
Endosso: M Valor Protestado R\$65.410,79	Sacador: CONTROL UNION WARRANTS LTDA		
Cedente: CONTROL UNION WARRANTS LTDA	NRº Processo: 109-00000036-10445128630/0288		
Instrumento: 77903 Livro: 176 Folhas: 113	Data Protesto: 20/10/2022	Protocolo: 77903	Apresentação: 06/10/2022
Espécie: DUPLIC.SERVICO P/INDICACAO		Emissão: 13/09/2022	vencimento: 28/09/2022
No. do título: 183	Apresentante: BANCO ITAU SA		
Endosso: M Valor Protestado R\$26.285,93	Sacador: CONTROL UNION WARRANTS LTDA		
Cedente: CONTROL UNION WARRANTS LTDA	NRº Processo: 109-00000037-90445128630/0288		
Instrumento: 77902 Livro: 176 Folhas: 114	Data Protesto: 20/10/2022	Protocolo: 77902	Apresentação: 06/10/2022
Espécie: DUPLIC.SERVICO P/INDICACAO		Emissão: 13/09/2022	vencimento: 28/09/2022
No. do título: 185	Apresentante: BANCO ITAU SA		
Endosso: M Valor Protestado R\$23.166,75	Sacador: CONTROL UNION WARRANTS LTDA		
Cedente: CONTROL UNION WARRANTS LTDA	NRº Processo: 109-00000039-50445128630/0288		
Instrumento: 77901 Livro: 176 Folhas: 115	Data Protesto: 20/10/2022	Protocolo: 77901	Apresentação: 06/10/2022
Espécie: DUPLIC.SERVICO P/INDICACAO		Emissão: 13/09/2022	vencimento: 28/09/2022
No. do título: 184	Apresentante: BANCO ITAU SA		
Endosso: M Valor Protestado R\$19.078,50	Sacador: CONTROL UNION WARRANTS LTDA		
Cedente: CONTROL UNION WARRANTS LTDA	NRº Processo: 109-00000038-70445128630/0288		
Instrumento: 77927 Livro: 176 Folhas: 116	Data Protesto: 20/10/2022	Protocolo: 77927	Apresentação: 07/10/2022
Espécie: CERTIDAO DE DIVIDA ATIVA		Emissão: 05/10/2022	vencimento: A Vista
No. do título: 12422024423	Apresentante: PROCURADORIA-GERAL DA FAZENDA NACIONAL		
Endosso: M Valor Protestado R\$28.797,17	Sacador: Fazenda Nacional - DIV.ATIVA-CONTRIB.SAL.EDUC		
Cedente: Fazenda Nacional - DIV.ATIVA-CONTRIB.SAL.EDUC	NRº Processo: 12422024423931073135		
Instrumento: 77926 Livro: 176 Folhas: 117	Data Protesto: 20/10/2022	Protocolo: 77926	Apresentação: 07/10/2022
Espécie: CERTIDAO DE DIVIDA ATIVA		Emissão: 05/10/2022	vencimento: A Vista
No. do título: 12422017877	Apresentante: PROCURADORIA-GERAL DA FAZENDA NACIONAL		
Endosso: M Valor Protestado R\$30.500,92	Sacador: Fazenda Nacional - DIV.ATIVA-CONTRIBUICAO SEB		
Cedente: Fazenda Nacional - DIV.ATIVA-CONTRIBUICAO SEB	NRº Processo: 12422017877531073098		
Instrumento: 77925 Livro: 176 Folhas: 118	Data Protesto: 20/10/2022	Protocolo: 77925	Apresentação: 07/10/2022
Espécie: CERTIDAO DE DIVIDA ATIVA		Emissão: 05/10/2022	vencimento: A Vista
No. do título: 12421012509	Apresentante: PROCURADORIA-GERAL DA FAZENDA NACIONAL		
Endosso: M Valor Protestado R\$33.242,13	Sacador: Fazenda Nacional - DIV.ATIVA-CONTRIBUICAO SEB		
Cedente: Fazenda Nacional - DIV.ATIVA-CONTRIBUICAO SEB	NRº Processo: 12421012509101073038		
Instrumento: 77923 Livro: 176 Folhas: 119	Data Protesto: 20/10/2022	Protocolo: 77923	Apresentação: 07/10/2022
Espécie: CERTIDAO DE DIVIDA ATIVA		Emissão: 05/10/2022	vencimento: A Vista
No. do título: 12321000009	Apresentante: PROCURADORIA-GERAL DA FAZENDA NACIONAL		
Endosso: M Valor Protestado R\$36.704,66	Sacador: Fazenda Nacional - DIV.ATIVA-IP		

Qualquer emenda ou rasura nesta certidão é considerada como indício de adulteração.



República
Federativa do Brasil

CARTÓRIO 2º OFÍCIO

NOTAS, REGISTRO CIVIL E PROTESTO DE TÍTULOS

CNS (CNU): 06.435-2 - Cód. Serventia (TJMT): 166

Oficial Interino: Heraldo Kiefer – Port. 71/2019-CGJ – CAEpf nº 818.535.567/002-11

Av. Argentina, 325 – Centro – 78435-000 – SÃO JOSÉ DO RIO CLARO – MT

E-mail: tab.eprotestos@gmail.com



CERTIDÃO

CERTIFICO, a pedido de parte interessada, que revendo neste Cartório os livros de registro de instrumento de Protesto, constatei contra:

NOME: DESTILARIA DE ALCOOL LIBRA LTDA

C.P.F. / C.N.P.J. 00.297.598/0001-22

O(s) Protesto(s) abaixo relacionado(s) neste último: 05 Anos (Quinquênio)

Cedente: Fazenda Nacional - DIV.ATIVA-IPÍ

NRº Processo: 12321000009631072980

Instrumento: 77922 Livro: 176 Folhas: 120 Data Protesto: 20/10/2022 Protocolo: 77922 Apresentação: 07/10/2022
Espécie: CERTIDAO DE DIVIDA ATIVA Emissão: 05/10/2022 vencimento: A Vista

No. do título: 12422024424

Apresentante: PROCURADORIA-GERAL DA FAZENDA NACIONAL

Endosso: M Valor Protestado R\$39.139,44

Sacador: Fazenda Nacional - DIV.ATIVA-RI.AMB.AP.ESPECI

Cedente: Fazenda Nacional - DIV.ATIVA-RI.AMB.AP.ESPECI NRº Processo: 12422024424741072941

Instrumento: 77931 Livro: 176 Folhas: 121 Data Protesto: 20/10/2022 Protocolo: 77931 Apresentação: 07/10/2022
Espécie: CERTIDAO DE DIVIDA ATIVA Emissão: 05/10/2022 vencimento: A Vista

No. do título: 12422024421

Apresentante: PROCURADORIA-GERAL DA FAZENDA NACIONAL

Endosso: M Valor Protestado R\$17.278,29

Sacador: Fazenda Nacional - DIV.ATIVA-CONTRIBUICAO SES

Cedente: Fazenda Nacional - DIV.ATIVA-CONTRIBUICAO SES NRº Processo: 12422024421211073524

Instrumento: 77932 Livro: 176 Folhas: 122 Data Protesto: 20/10/2022 Protocolo: 77932 Apresentação: 07/10/2022
Espécie: CERTIDAO DE DIVIDA ATIVA Emissão: 05/10/2022 vencimento: A Vista

No. do título: 12421007188

Apresentante: PROCURADORIA-GERAL DA FAZENDA NACIONAL

Endosso: M Valor Protestado R\$16.218,63

Sacador: Fazenda Nacional - DIV.ATIVA-CONTRIBUICAO SEN

Cedente: Fazenda Nacional - DIV.ATIVA-CONTRIBUICAO SEN NRº Processo: 12421007188961073578

Instrumento: 77933 Livro: 176 Folhas: 123 Data Protesto: 20/10/2022 Protocolo: 77933 Apresentação: 07/10/2022
Espécie: CERTIDAO DE DIVIDA ATIVA Emissão: 05/10/2022 vencimento: A Vista

No. do título: 12422017882

Apresentante: PROCURADORIA-GERAL DA FAZENDA NACIONAL

Endosso: M Valor Protestado R\$13.905,41

Sacador: Fazenda Nacional - DIV.ATIVA-CONTRIBUICAO SEN

Cedente: Fazenda Nacional - DIV.ATIVA-CONTRIBUICAO SEN NRº Processo: 12422017882101073734

Instrumento: 77934 Livro: 176 Folhas: 124 Data Protesto: 20/10/2022 Protocolo: 77934 Apresentação: 07/10/2022
Espécie: CERTIDAO DE DIVIDA ATIVA Emissão: 05/10/2022 vencimento: A Vista

No. do título: 12422024420

Apresentante: PROCURADORIA-GERAL DA FAZENDA NACIONAL

Endosso: M Valor Protestado R\$11.518,84

Sacador: Fazenda Nacional - DIV.ATIVA-CONTRIBUICAO SEN

Cedente: Fazenda Nacional - DIV.ATIVA-CONTRIBUICAO SEN NRº Processo: 12422024420401073933

Instrumento: 77936 Livro: 176 Folhas: 125 Data Protesto: 20/10/2022 Protocolo: 77936 Apresentação: 07/10/2022
Espécie: CERTIDAO DE DIVIDA ATIVA Emissão: 05/10/2022 vencimento: A Vista

No. do título: 12422024425

Apresentante: PROCURADORIA-GERAL DA FAZENDA NACIONAL

Endosso: M Valor Protestado R\$2.303,74

Sacador: Fazenda Nacional - DIV.ATIVA-CONTRIBUICAO INC

Cedente: Fazenda Nacional - DIV.ATIVA-CONTRIBUICAO INC NRº Processo: 12422024425551075456

Instrumento: 78181 Livro: 176 Folhas: 137 Data Protesto: 25/10/2022 Protocolo: 78181 Apresentação: 14/10/2022
Espécie: DUPLIC. SERVICO P/INDICACAO Emissão: 21/09/2022 vencimento: 06/10/2022

No. do título: 50171

Apresentante: BANCO ITAU SA

Endosso: M Valor Protestado R\$8.446,50

Sacador: CONTROL UNION WARRANTS LTDA

Cedente: CONTROL UNION WARRANTS LTDA NRº Processo: 109-00000040-30445128630/0288

Instrumento: 78187 Livro: 176 Folhas: 138 Data Protesto: 25/10/2022 Protocolo: 78187 Apresentação: 14/10/2022
Espécie: DUPLICATA MERCANTIL P/INDICA Emissão: 06/10/2022 vencimento: 06/10/2022

No. do título: NF 13758 13

Apresentante: BANCO DO BRASIL SA

Endosso: M Valor Protestado R\$1.970,00

Sacador: HOTEL J. N. LTDA

Cedente: HOTEL J. N. LTDA NRº Processo: 548340201600120001917896600026

Instrumento: 78189 Livro: 176 Folhas: 139 Data Protesto: 25/10/2022 Protocolo: 78189 Apresentação: 14/10/2022
Espécie: DUPLICATA MERCANTIL P/INDICA Emissão: 30/08/2022 vencimento: 30/08/2022

No. do título: 0067925901

Apresentante: BANCO BRADESCO S/A

Endosso: M Valor Protestado R\$19.937,65

Sacador: VIBRA ENERGIA S/A

Cedente: VIBRA ENERGIA S/A NRº Processo: 016221139597466000026403889424

Qualquer emenda ou rasura nesta certidão é considerada como indício de adulteração.

2º OFÍCIO - REGISTRO CIVIL, TABELIONATO E PROTESTO

Fone: (65)3386-1380

Página 42 de 59

Este documento foi gerado pelo usuário 154.***.***-31 em 12/03/2024 19:31:02

Número do documento: 23121314585546400000132532248

<https://pje.tjmt.jus.br:443/pje/Processo/ConsultaDocumento/listView.seam?x=23121314585546400000132532248>

Assinado eletronicamente por: LORENA LARRANHAGAS MAMEDES DE ARRUDA - 13/12/2023 14:59:03

Num. 136942205 - Pág. 18



República
Federativa do Brasil

CARTÓRIO 2º OFÍCIO

NOTAS, REGISTRO CIVIL E PROTESTO DE TÍTULOS

CNS (CNI): 06.435-2 - Cód. Serventia (TJMT): 166

Oficial Interino: Heraldo Kiefer – Port. 71/2019-CGJ – CAEPf nº 818.535.567/002-11

Av. Argentina, 325 – Centro – 78435-000 – SÃO JOSÉ DO RIO CLARO – MT

E-mail: tab.eprotestos@gmail.com



CERTIDÃO

CERTIFICO, a pedido de parte interessada, que revendo neste Cartório os livros de registro de instrumento de Protesto, constatei contra:

NOME: DESTILARIA DE ALCOOL LIBRA LTDA
C.P.F. / C.N.P.J. 00.297.598/0001-22

O(s) Protesto(s) abaixo relacionado(s) neste último: 05 Anos (Quinquênio)

Instrumento: 78298 Livro: 176 Folhas: 178 Data Protesto: 27/10/2022 Protocolo: 78298 Apresentação: 20/10/2022
Espécie: DUPLICATA MERCANTIL P/INDICA Emissão: 22/09/2022 vencimento: 15/10/2022
No. do título: 2022/30 Apresentante: BANCO DO ESTADO DO RIO GRANDE SUL S.A.
Endosso: M Valor Protestado R\$5.487,89 Sacador: BEXTRA IND.COM.DE
Cedente: GHEITA BRASIL FOMENTO COMERCIAL EIRELI NRº Processo: 00000605690077852136092

Instrumento: 78529 Livro: 177 Folhas: 122 Data Protesto: 11/11/2022 Protocolo: 78529 Apresentação: 04/11/2022
Espécie: DUPLICATA MERCANTIL P/INDICA Emissão: 14/09/2022 vencimento: 18/10/2022
No. do título: 6126 Apresentante: BANCO DO BRASIL SA
Endosso: M Valor Protestado R\$1.383,37 Sacador: PADARIA AMERICA LTDA
Cedente: PADARIA AMERICA LTDA NRº Processo: 087760000018206001924032400027

Instrumento: 78670 Livro: 177 Folhas: 157 Data Protesto: 17/11/2022 Protocolo: 78670 Apresentação: 08/11/2022
Espécie: DUPLICATA MERCANTIL P/INDICA Emissão: 21/06/2022 vencimento: 26/10/2022
No. do título: R1070-7/9 Apresentante: BANCO BRADESCO S/A
Endosso: M Valor Protestado R\$242.724,41 Sacador: DESTILARIA DE ALCOOL LIBRA LTDA
Cedente: FIDC DA INDUSTRIA EXODUS INSTITUCIONAL NRº Processo: 009217300000462003391000015822

Instrumento: 78666 Livro: 177 Folhas: 158 Data Protesto: 17/11/2022 Protocolo: 78666 Apresentação: 08/11/2022
Espécie: CERTIDAO DE DIVIDA ATIVA Emissão: 04/11/2022 vencimento: A Vista
No. do título: 12422024426 Apresentante: PROCURADORIA-GERAL DA FAZENDA NACIONAL
Endosso: M Valor Protestado R\$6.965,70 Sacador: Fazenda Nacional - DIV.ATIVA-CONTRIBUICAO SEB
Cedente: Fazenda Nacional - DIV.ATIVA-CONTRIBUICAO SEB NRº Processo: 12422024426361272877

Instrumento: 78665 Livro: 177 Folhas: 159 Data Protesto: 17/11/2022 Protocolo: 78665 Apresentação: 08/11/2022
Espécie: CERTIDAO DE DIVIDA ATIVA Emissão: 04/11/2022 vencimento: A Vista
No. do título: 12421007190 Apresentante: PROCURADORIA-GERAL DA FAZENDA NACIONAL
Endosso: M Valor Protestado R\$9.805,29 Sacador: Fazenda Nacional - DIV.ATIVA-CONTRIBUICAO SEB
Cedente: Fazenda Nacional - DIV.ATIVA-CONTRIBUICAO SEB NRº Processo: 12421007190001272667

Instrumento: 78663 Livro: 177 Folhas: 160 Data Protesto: 17/11/2022 Protocolo: 78663 Apresentação: 08/11/2022
Espécie: CERTIDAO DE DIVIDA ATIVA Emissão: 04/11/2022 vencimento: A Vista
No. do título: 12421036879 Apresentante: PROCURADORIA-GERAL DA FAZENDA NACIONAL
Endosso: M Valor Protestado R\$17.272,27 Sacador: Fazenda Nacional - DIV.ATIVA-CONTRIBUICAO SEN
Cedente: Fazenda Nacional - DIV.ATIVA-CONTRIBUICAO SEN NRº Processo: 12421036879241272371

Instrumento: 78661 Livro: 177 Folhas: 161 Data Protesto: 17/11/2022 Protocolo: 78661 Apresentação: 08/11/2022
Espécie: CERTIDAO DE DIVIDA ATIVA Emissão: 04/11/2022 vencimento: A Vista
No. do título: 12621009889 Apresentante: PROCURADORIA-GERAL DA FAZENDA NACIONAL
Endosso: M Valor Protestado R\$19.046,25 Sacador: Fazenda Nacional - DIV.ATIVA-RET CONT PG PJ D
Cedente: Fazenda Nacional - DIV.ATIVA-RET CONT PG PJ D NRº Processo: 12621009889951272317

Instrumento: 78659 Livro: 177 Folhas: 162 Data Protesto: 17/11/2022 Protocolo: 78659 Apresentação: 08/11/2022
Espécie: CERTIDAO DE DIVIDA ATIVA Emissão: 04/11/2022 vencimento: A Vista
No. do título: 12622002841 Apresentante: PROCURADORIA-GERAL DA FAZENDA NACIONAL
Endosso: M Valor Protestado R\$23.200,16 Sacador: Fazenda Nacional - DIV.ATIVA-RET CONT PG PJ D
Cedente: Fazenda Nacional - DIV.ATIVA-RET CONT PG PJ D NRº Processo: 12622002841911272226

Instrumento: 78657 Livro: 177 Folhas: 163 Data Protesto: 17/11/2022 Protocolo: 78657 Apresentação: 08/11/2022
Espécie: CERTIDAO DE DIVIDA ATIVA Emissão: 04/11/2022 vencimento: A Vista
No. do título: 12421007185 Apresentante: PROCURADORIA-GERAL DA FAZENDA NACIONAL
Endosso: M Valor Protestado R\$40.855,44 Sacador: Fazenda Nacional - DIV.ATIVA-CONTRIB.SAL.EDUC
Cedente: Fazenda Nacional - DIV.ATIVA-CONTRIB.SAL.EDUC NRº Processo: 12421007185431271967

Instrumento: 78656 Livro: 177 Folhas: 164 Data Protesto: 17/11/2022 Protocolo: 78656 Apresentação: 08/11/2022
Espécie: CERTIDAO DE DIVIDA ATIVA Emissão: 04/11/2022 vencimento: A Vista

Qualquer emenda ou rasura nesta certidão é considerada como indício de adulteração.





República
Federativa do Brasil

CARTÓRIO 2º OFÍCIO

NOTAS, REGISTRO CIVIL E PROTESTO DE TÍTULOS

CNS (CNPJ): 06.435-2 - Cód. Serventia (TJMT): 166

Oficial Interino: Heraldo Kiefer – Port. 71/2019-CGJ – CAEpf nº 818.535.567/002-11

Av. Argentina, 325 – Centro – 78435-000 – SÃO JOSÉ DO RIO CLARO – MT

E-mail: tab.eptostôs@gmail.com



CERTIDÃO

CERTIFICO, a pedido de parte interessada, que revendo neste Cartório os livros de registro de instrumento de Protesto, constatei contra:

NOME: DESTILARIA DE ALCOOL LIBRA LTDA

C.P.F. / C.N.P.J. 00.297.598/0001-22

O(s) Protesto(s) abaixo relacionado(s) neste último: 05 Anos (Quinquênio)

No. do título: 12421036874	Apresentante: PROCURADORIA-GERAL DA FAZENDA NACIONAL
Endosso: M Valor Protestado R\$43.180,72	Sacador: Fazenda Nacional - DIV.ATIVA-CONTRIB.SAL.EDUC
Cedente: Fazenda Nacional - DIV.ATIVA-CONTRIB.SAL.EDUC	NRº Processo: 12421036874101271948
Instrumento: 78655 Livro: 177 Folhas: 165 Data Protesto: 17/11/2022	Protocolo: 78655 Apresentação: 08/11/2022
Espécie: CERTIDAO DE DIVIDA ATIVA	Emissão: 04/11/2022 vencimento: A Vista
No. do título: 12622003400	Apresentante: PROCURADORIA-GERAL DA FAZENDA NACIONAL
Endosso: M Valor Protestado R\$52.065,38	Sacador: Fazenda Nacional - DIV.ATIVA-RET CONT PG PJ D
Cedente: Fazenda Nacional - DIV.ATIVA-RET CONT PG PJ D	NRº Processo: 12622003400161271859
Instrumento: 78654 Livro: 177 Folhas: 166 Data Protesto: 17/11/2022	Protocolo: 78654 Apresentação: 08/11/2022
Espécie: CERTIDAO DE DIVIDA ATIVA	Emissão: 04/11/2022 vencimento: A Vista
No. do título: 12421012508	Apresentante: PROCURADORIA-GERAL DA FAZENDA NACIONAL
Endosso: M Valor Protestado R\$55.825,71	Sacador: Fazenda Nacional - DIV.ATIVA-CONTRIBUICAO SEN
Cedente: Fazenda Nacional - DIV.ATIVA-CONTRIBUICAO SEN	NRº Processo: 12421012508391271755
Instrumento: 78651 Livro: 177 Folhas: 167 Data Protesto: 17/11/2022	Protocolo: 78651 Apresentação: 08/11/2022
Espécie: CERTIDAO DE DIVIDA ATIVA	Emissão: 04/11/2022 vencimento: A Vista
No. do título: 12421036872	Apresentante: PROCURADORIA-GERAL DA FAZENDA NACIONAL
Endosso: M Valor Protestado R\$63.889,46	Sacador: Fazenda Nacional - DIV.ATIVA-RI.AMB.AP.ESPECI
Cedente: Fazenda Nacional - DIV.ATIVA-RI.AMB.AP.ESPECI	NRº Processo: 12421036872581271486
Instrumento: 78650 Livro: 177 Folhas: 168 Data Protesto: 17/11/2022	Protocolo: 78650 Apresentação: 08/11/2022
Espécie: CERTIDAO DE DIVIDA ATIVA	Emissão: 04/11/2022 vencimento: A Vista
No. do título: 12421007182	Apresentante: PROCURADORIA-GERAL DA FAZENDA NACIONAL
Endosso: M Valor Protestado R\$63.909,56	Sacador: Fazenda Nacional - DIV.ATIVA-RI.AMB.AP.ESPECI
Cedente: Fazenda Nacional - DIV.ATIVA-RI.AMB.AP.ESPECI	NRº Processo: 12421007182091271485
Instrumento: 78649 Livro: 177 Folhas: 169 Data Protesto: 17/11/2022	Protocolo: 78649 Apresentação: 08/11/2022
Espécie: CERTIDAO DE DIVIDA ATIVA	Emissão: 04/11/2022 vencimento: A Vista
No. do título: 12520000286	Apresentante: PROCURADORIA-GERAL DA FAZENDA NACIONAL
Endosso: M Valor Protestado R\$70.408,97	Sacador: Fazenda Nacional - DIV.ATIVA-CLT
Cedente: Fazenda Nacional - DIV.ATIVA-CLT	NRº Processo: 12520000286661271295
Instrumento: 78648 Livro: 177 Folhas: 170 Data Protesto: 17/11/2022	Protocolo: 78648 Apresentação: 08/11/2022
Espécie: CERTIDAO DE DIVIDA ATIVA	Emissão: 04/11/2022 vencimento: A Vista
No. do título: 12621020338	Apresentante: PROCURADORIA-GERAL DA FAZENDA NACIONAL
Endosso: M Valor Protestado R\$72.144,97	Sacador: Fazenda Nacional - DIV.ATIVA-RET CONT PG PJ D
Cedente: Fazenda Nacional - DIV.ATIVA-RET CONT PG PJ D	NRº Processo: 12621020338281271255
Instrumento: 78647 Livro: 177 Folhas: 171 Data Protesto: 17/11/2022	Protocolo: 78647 Apresentação: 08/11/2022
Espécie: CERTIDAO DE DIVIDA ATIVA	Emissão: 04/11/2022 vencimento: A Vista
No. do título: 12422017883	Apresentante: PROCURADORIA-GERAL DA FAZENDA NACIONAL
Endosso: M Valor Protestado R\$76.844,35	Sacador: Fazenda Nacional - DIV.ATIVA-CONTRIBUICAO SES
Cedente: Fazenda Nacional - DIV.ATIVA-CONTRIBUICAO SES	NRº Processo: 12422017883001271151
Instrumento: 78646 Livro: 177 Folhas: 172 Data Protesto: 17/11/2022	Protocolo: 78646 Apresentação: 08/11/2022
Espécie: CERTIDAO DE DIVIDA ATIVA	Emissão: 04/11/2022 vencimento: A Vista
No. do título: 12422017553	Apresentante: PROCURADORIA-GERAL DA FAZENDA NACIONAL
Endosso: M Valor Protestado R\$77.455,15	Sacador: Fazenda Nacional - DIV.ATIVA-CONTRIBUICAO SES
Cedente: Fazenda Nacional - DIV.ATIVA-CONTRIBUICAO SES	NRº Processo: 12422017553981271139
Instrumento: 78645 Livro: 177 Folhas: 173 Data Protesto: 17/11/2022	Protocolo: 78645 Apresentação: 08/11/2022
Espécie: CERTIDAO DE DIVIDA ATIVA	Emissão: 04/11/2022 vencimento: A Vista
No. do título: 12520000287	Apresentante: PROCURADORIA-GERAL DA FAZENDA NACIONAL
Endosso: M Valor Protestado R\$79.030,49	Sacador: Fazenda Nacional - DIV.ATIVA-CLT

Qualquer emenda ou rasura nesta certidão é considerada como indício de adulteração.





República
Federativa do Brasil

CARTÓRIO 2º OFÍCIO

NOTAS, REGISTRO CIVIL E PROTESTO DE TÍTULOS

CNS (CNU): 06.435-2 - Cód. Serventia (TJMT): 166

Oficial Interino: Heraldo Kiefer – Port. 71/2019-CGJ – CAEpf nº 818.535.567/002-11

Av. Argentina, 325 – Centro – 78435-000 – SÃO JOSÉ DO RIO CLARO – MT

E-mail: tab.eprótestos@gmail.com



CERTIDÃO

CERTIFICO, a pedido de parte interessada, que revendo neste Cartório os livros de registro de instrumento de Protesto, constatei contra:

NOME: DESTILARIA DE ALCOOL LIBRA LTDA

C.P.F. / C.N.P.J. 00.297.598/0001-22

O(s) Protesto(s) abaixo relacionado(s) neste último: 05 Anos (Quinquênio)

Cedente: Fazenda Nacional - DIV.ATIVA-CLT	NRº Processo:12520000287471271104
Instrumento: 78644 Livro:177 Folhas: 174 Data Protesto: 17/11/2022	Protocolo: 78644 Apresentação: 08/11/2022
Espécie: CERTIDAO DE DIVIDA ATIVA	Emissão: 04/11/2022 vencimento: A Vista
No. do título: 12421012511	Apresentante: PROCURADORIA-GERAL DA FAZENDA NACIONAL
Endosso:M Valor ProtestadoR\$83.738,66	Sacador: Fazenda Nacional - DIV.ATIVA-CONTRIBUICAO SES
Cedente:Fazenda Nacional - DIV.ATIVA-CONTRIBUICAO SES	NRº Processo:12421012511341270997
Instrumento: 78643 Livro:177 Folhas: 175 Data Protesto: 17/11/2022	Protocolo: 78643 Apresentação: 08/11/2022
Espécie: CERTIDAO DE DIVIDA ATIVA	Emissão: 04/11/2022 vencimento: A Vista
No. do título: 12519001190	Apresentante: PROCURADORIA-GERAL DA FAZENDA NACIONAL
Endosso:M Valor ProtestadoR\$99.927,22	Sacador: Fazenda Nacional - DIV.ATIVA-CLT
Cedente:Fazenda Nacional - DIV.ATIVA-CLT	NRº Processo:12519001190661270726
Instrumento: 78642 Livro:177 Folhas: 176 Data Protesto: 17/11/2022	Protocolo: 78642 Apresentação: 08/11/2022
Espécie: CERTIDAO DE DIVIDA ATIVA	Emissão: 04/11/2022 vencimento: A Vista
No. do título: 12422024427	Apresentante: PROCURADORIA-GERAL DA FAZENDA NACIONAL
Endosso:M Valor ProtestadoR\$101.647,04	Sacador: Fazenda Nacional - DIV.ATIVA-CONTR.SEGURADOS
Cedente:Fazenda Nacional - DIV.ATIVA-CONTR.SEGURADOS	NRº Processo:12422024427171270711
Instrumento: 78639 Livro:177 Folhas: 177 Data Protesto: 17/11/2022	Protocolo: 78639 Apresentação: 08/11/2022
Espécie: CERTIDAO DE DIVIDA ATIVA	Emissão: 04/11/2022 vencimento: A Vista
No. do título: 12422017879	Apresentante: PROCURADORIA-GERAL DA FAZENDA NACIONAL
Endosso:M Valor ProtestadoR\$128.073,97	Sacador: Fazenda Nacional - DIV.ATIVA-CONTRIB.SAL.EDUC
Cedente:Fazenda Nacional - DIV.ATIVA-CONTRIB.SAL.EDUC	NRº Processo:12422017879151270455
Instrumento: 78638 Livro:177 Folhas: 178 Data Protesto: 17/11/2022	Protocolo: 78638 Apresentação: 08/11/2022
Espécie: CERTIDAO DE DIVIDA ATIVA	Emissão: 04/11/2022 vencimento: A Vista
No. do título: 12422017550	Apresentante: PROCURADORIA-GERAL DA FAZENDA NACIONAL
Endosso:M Valor ProtestadoR\$129.092,01	Sacador: Fazenda Nacional - DIV.ATIVA-CONTRIB.SAL.EDUC
Cedente:Fazenda Nacional - DIV.ATIVA-CONTRIB.SAL.EDUC	NRº Processo:12422017550451270446
Instrumento: 78637 Livro:177 Folhas: 179 Data Protesto: 17/11/2022	Protocolo: 78637 Apresentação: 08/11/2022
Espécie: CERTIDAO DE DIVIDA ATIVA	Emissão: 04/11/2022 vencimento: A Vista
No. do título: 12421012506	Apresentante: PROCURADORIA-GERAL DA FAZENDA NACIONAL
Endosso:M Valor ProtestadoR\$139.564,50	Sacador: Fazenda Nacional - DIV.ATIVA-CONTRIB.SAL.EDUC
Cedente:Fazenda Nacional - DIV.ATIVA-CONTRIB.SAL.EDUC	NRº Processo:12421012506771270364
Instrumento: 78635 Livro:177 Folhas: 180 Data Protesto: 17/11/2022	Protocolo: 78635 Apresentação: 08/11/2022
Espécie: CERTIDAO DE DIVIDA ATIVA	Emissão: 04/11/2022 vencimento: A Vista
No. do título: 12421012510	Apresentante: PROCURADORIA-GERAL DA FAZENDA NACIONAL
Endosso:M Valor ProtestadoR\$152.602,74	Sacador: Fazenda Nacional - DIV.ATIVA-RI.AMB.AP.ESPECI
Cedente:Fazenda Nacional - DIV.ATIVA-RI.AMB.AP.ESPECI	NRº Processo:12421012510531270285
Instrumento: 78634 Livro:177 Folhas: 181 Data Protesto: 17/11/2022	Protocolo: 78634 Apresentação: 08/11/2022
Espécie: CERTIDAO DE DIVIDA ATIVA	Emissão: 04/11/2022 vencimento: A Vista
No. do título: 12421036877	Apresentante: PROCURADORIA-GERAL DA FAZENDA NACIONAL
Endosso:M Valor ProtestadoR\$154.763,81	Sacador: Fazenda Nacional - DIV.ATIVA-CONTR.SEGURADOS
Cedente:Fazenda Nacional - DIV.ATIVA-CONTR.SEGURADOS	NRº Processo:12421036877621270277
Instrumento: 78633 Livro:177 Folhas: 182 Data Protesto: 17/11/2022	Protocolo: 78633 Apresentação: 08/11/2022
Espécie: CERTIDAO DE DIVIDA ATIVA	Emissão: 04/11/2022 vencimento: A Vista
No. do título: 12221008845	Apresentante: PROCURADORIA-GERAL DA FAZENDA NACIONAL
Endosso:M Valor ProtestadoR\$175.781,93	Sacador: Fazenda Nacional - DIV.ATIVA-IRPJ FONTE
Cedente:Fazenda Nacional - DIV.ATIVA-IRPJ FONTE	NRº Processo:12221008845971270165

Quaquer emenda ou rasura nesta certidão é considerada como indício de adulteração.





República
Federativa do Brasil

CARTÓRIO 2º OFÍCIO

NOTAS, REGISTRO CIVIL E PROTESTO DE TÍTULOS

CNS (CNU): 06.435-2 - Cód. Serventia (TJMT): 166

Oficial Interino: Heraldo Kiefer – Port. 71/2019-CGJ – CAEPf nº 818.535.567/002-11

Av. Argentina, 325 – Centro – 78435-000 – SÃO JOSÉ DO RIO CLARO – MT

E-mail: tab.eptestots@gmail.com



CERTIDÃO

CERTIFICO, a pedido de parte interessada, que revendo neste Cartório os livros de registro de instrumento de Protesto, constatei contra:

NOME: DESTILARIA DE ALCOOL LIBRA LTDA

C.P.F. / C.N.P.J. 00.297.598/0001-22

O(s) Protesto(s) abaixo relacionado(s) neste último: 05 Anos (Quinquênio)

Instrumento: 78632 Livro: 177 Folhas: 183 Data Protesto: 17/11/2022 Protocolo: 78632 Apresentação: 08/11/2022
Espécie: CERTIDAO DE DIVIDA ATIVA Emissão: 04/11/2022 vencimento: A Vista
No. do título: 12222001333 Apresentante: PROCURADORIA-GERAL DA FAZENDA NACIONAL
Endosso: M Valor Protestado R\$177.960,62 Sacador: Fazenda Nacional - DIV.ATIVA-IRPJ FONTE
Cedente: Fazenda Nacional - DIV.ATIVA-IRPJ FONTE NRº Processo: 12222001333801270153

Instrumento: 78631 Livro: 177 Folhas: 184 Data Protesto: 17/11/2022 Protocolo: 78631 Apresentação: 08/11/2022
Espécie: CERTIDAO DE DIVIDA ATIVA Emissão: 04/11/2022 vencimento: A Vista
No. do título: 12422017880 Apresentante: PROCURADORIA-GERAL DA FAZENDA NACIONAL
Endosso: M Valor Protestado R\$182.695,68 Sacador: Fazenda Nacional - DIV.ATIVA-RI.AMB.AP.ESPECI
Cedente: Fazenda Nacional - DIV.ATIVA-RI.AMB.AP.ESPECI NRº Processo: 12422017880591270127

Instrumento: 78630 Livro: 177 Folhas: 185 Data Protesto: 17/11/2022 Protocolo: 78630 Apresentação: 08/11/2022
Espécie: CERTIDAO DE DIVIDA ATIVA Emissão: 04/11/2022 vencimento: A Vista
No. do título: 12621001339 Apresentante: PROCURADORIA-GERAL DA FAZENDA NACIONAL
Endosso: M Valor Protestado R\$199.959,92 Sacador: Fazenda Nacional - DIV.ATIVA-RET CONT PG PJ D
Cedente: Fazenda Nacional - DIV.ATIVA-RET CONT PG PJ D NRº Processo: 12621001339731270066

Instrumento: 78744 Livro: 178 Folhas: 33 Data Protesto: 22/11/2022 Protocolo: 78744 Apresentação: 11/11/2022
Espécie: DUPLIC.SERVICO P/INDICACAO Emissão: 19/10/2022 vencimento: 03/11/2022
No. do título: 190 Apresentante: BANCO ITAU SA
Endosso: M Valor Protestado R\$25.892,25 Sacador: CONTROL UNION WARRANTS LTDA
Cedente: CONTROL UNION WARRANTS LTDA NRº Processo: 109-00000045-20445128630/0288

Instrumento: 78730 Livro: 178 Folhas: 36 Data Protesto: 24/11/2022 Protocolo: 78730 Apresentação: 10/11/2022
Espécie: DUPLIC.SERVICO P/INDICACAO Emissão: 18/10/2022 vencimento: 02/11/2022
No. do título: 186 Apresentante: BANCO ITAU SA
Endosso: M Valor Protestado R\$70.054,00 Sacador: CONTROL UNION WARRANTS LTDA
Cedente: CONTROL UNION WARRANTS LTDA NRº Processo: 109-00000041-10445128630/0288

Instrumento: 78729 Livro: 178 Folhas: 37 Data Protesto: 24/11/2022 Protocolo: 78729 Apresentação: 10/11/2022
Espécie: DUPLIC.SERVICO P/INDICACAO Emissão: 18/10/2022 vencimento: 02/11/2022
No. do título: 187 Apresentante: BANCO ITAU SA
Endosso: M Valor Protestado R\$19.714,45 Sacador: CONTROL UNION WARRANTS LTDA
Cedente: CONTROL UNION WARRANTS LTDA NRº Processo: 109-00000042-90445128630/0288

Instrumento: 78728 Livro: 178 Folhas: 38 Data Protesto: 24/11/2022 Protocolo: 78728 Apresentação: 10/11/2022
Espécie: DUPLIC.SERVICO P/INDICACAO Emissão: 18/10/2022 vencimento: 02/11/2022
No. do título: 188 Apresentante: BANCO ITAU SA
Endosso: M Valor Protestado R\$15.262,80 Sacador: CONTROL UNION WARRANTS LTDA
Cedente: CONTROL UNION WARRANTS LTDA NRº Processo: 109-00000043-70445128630/0288

Instrumento: 78727 Livro: 178 Folhas: 39 Data Protesto: 24/11/2022 Protocolo: 78727 Apresentação: 10/11/2022
Espécie: DUPLIC.SERVICO P/INDICACAO Emissão: 18/10/2022 vencimento: 02/11/2022
No. do título: 189 Apresentante: BANCO ITAU SA
Endosso: M Valor Protestado R\$3.088,90 Sacador: CONTROL UNION WARRANTS LTDA
Cedente: CONTROL UNION WARRANTS LTDA NRº Processo: 109-00000044-50445128630/0288

Instrumento: 78803 Livro: 178 Folhas: 80 Data Protesto: 24/11/2022 Protocolo: 78803 Apresentação: 17/11/2022
Espécie: DUPLIC.SERVICO P/INDICACAO Emissão: 19/10/2022 vencimento: 09/11/2022
No. do título: 30193 Apresentante: BANCO DO BRASIL SA
Endosso: M Valor Protestado R\$370,00 Sacador: HOTEL SARTORI LTDA - ME
Cedente: HOTEL SARTORI LTDA - ME NRº Processo: 455870000007220001872637700022

Instrumento: 78824 Livro: 178 Folhas: 82 Data Protesto: 24/11/2022 Protocolo: 78824 Apresentação: 18/11/2022
Espécie: DUPLICATA MERCANTIL P/INDICA Emissão: 19/10/2022 vencimento: 24/10/2022

Qualquer emenda ou rasura nesta certidão é considerada como indicio de adulteração.

**CARTÓRIO 2º OFÍCIO****NOTAS, REGISTRO CIVIL E PROTESTO DE TÍTULOS**

CNS (CNJ): 06.435-2 - Cód. Serventia (TJMT): 166

Oficial Interino: Heraldo Kiefer – Port. 71/2019-ÇGJ – CAEpf nº 818.535.567/002-11

Av. Argentina, 325 – Centro – 78435-000 – SÃO JOSÉ DO RIO CLARO – MT

E-mail: tab:eprotostos@gmail.com

**CERTIDÃO****CERTIFICO, a pedido de parte interessada, que revendo neste Cartório os livros de registro de instrumento de Protesto, constatei contra:****NOME: DESTILARIA DE ALCOOL LIBRA LTDA****C.P.F. / C.N.P.J. 00.297.598/0001-22****O(s) Protesto(s) abaixo relacionado(s) neste último: 05 Anos (Quinquênio)**

No. do título: 6721-22	Apresentante: BANCO BRADESCO S/A		
Endosso: M Valor Protestado R\$18.510,00	Sacador: LIDER EXTINTORES SINOP EQUIPAMENTOS DE S		
Cedente: LIDER EXTINTORES SINOP EQUIPAMENTOS DE S	NRº Processo: 00922920000048000750100131202		
Instrumento: 78840 Livro: 178 Folhas: 107	Data Protesto: 29/11/2022	Protocolo: 78840	Apresentação: 21/11/2022
Espécie: DUPLIC.SERVICO P/INDICACAO		Emissão: 21/10/2022	vencimento: 11/11/2022
No. do título: 30225	Apresentante: BANCO DO BRASIL SA		
Endosso: M Valor Protestado R\$740,00	Sacador: HOTEL SARTORI LTDA - ME		
Cedente: HOTEL SARTORI LTDA - ME	NRº Processo: 455870000007227001872637700022		
Instrumento: 78879 Livro: 178 Folhas: 152	Data Protesto: 01/12/2022	Protocolo: 78879	Apresentação: 22/11/2022
Espécie: DUPLICATA MERCANTIL P/INDICA		Emissão: 26/09/2022	vencimento: 21/10/2022
No. do título: 0000731401	Apresentante: BANCO BRADESCO S/A		
Endosso: M Valor Protestado R\$17.661,65	Sacador: SUPERGASBRAS ENERGIA LTDA		
Cedente: SUPERGASBRAS ENERGIA LTDA	NRº Processo: 004000024492200002373600084956		
Instrumento: 78971 Livro: 178 Folhas: 163	Data Protesto: 06/12/2022	Protocolo: 78971	Apresentação: 28/11/2022
Espécie: DUPLICATA MERCANTIL P/INDICA		Emissão: 07/11/2022	vencimento: 15/11/2022
No. do título: R1102-3/13	Apresentante: BANCO BRADESCO S/A		
Endosso: M Valor Protestado R\$15.000,00	Sacador: DESTILARIA DE ALCOOL LIBRA LTDA		
Cedente: FIDC DA INDUSTRIA EXODUS INSTITUCIONAL	NRº Processo: 009231300001070003391000015822		
Instrumento: 79048 Livro: 179 Folhas: 36	Data Protesto: 14/12/2022	Protocolo: 79048	Apresentação: 05/12/2022
Espécie: DUPLICATA MERCANTIL P/INDICA		Emissão: 03/11/2022	vencimento: 18/11/2022
No. do título: 121837	Apresentante: BANCO DO BRASIL SA		
Endosso: M Valor Protestado R\$14.898,75	Sacador: FRIGOWEBER S/A		
Cedente: FRIGOWEBER S/A	NRº Processo: 422810000961677001766274900012		
Instrumento: 79073 Livro: 179 Folhas: 46	Data Protesto: 14/12/2022	Protocolo: 79073	Apresentação: 06/12/2022
Espécie: DUPLIC.SERVICO P/INDICACAO		Emissão: 11/11/2022	vencimento: 26/11/2022
No. do título: 192	Apresentante: BANCO ITAU SA		
Endosso: M Valor Protestado R\$19.078,50	Sacador: CONTROL UNION WARRANTS LTDA		
Cedente: CONTROL UNION WARRANTS LTDA	NRº Processo: 109-00000047-80445128630/0288		
Instrumento: 79074 Livro: 179 Folhas: 47	Data Protesto: 14/12/2022	Protocolo: 79074	Apresentação: 06/12/2022
Espécie: DUPLIC.SERVICO P/INDICACAO		Emissão: 11/11/2022	vencimento: 26/11/2022
No. do título: 191	Apresentante: BANCO ITAU SA		
Endosso: M Valor Protestado R\$73.477,92	Sacador: CONTROL UNION WARRANTS LTDA		
Cedente: CONTROL UNION WARRANTS LTDA	NRº Processo: 109-00000046-00445128630/0288		
Instrumento: 79133 Livro: 179 Folhas: 60	Data Protesto: 16/12/2022	Protocolo: 79133	Apresentação: 09/12/2022
Espécie: DUPLIC.SERVICO P/INDICACAO		Emissão: 16/11/2022	vencimento: 01/12/2022
No. do título: 50507	Apresentante: BANCO ITAU SA		
Endosso: M Valor Protestado R\$8.728,05	Sacador: CONTROL UNION WARRANTS LTDA		
Cedente: CONTROL UNION WARRANTS LTDA	NRº Processo: 109-00000048-60445128630/0288		
Instrumento: 79111 Livro: 179 Folhas: 64	Data Protesto: 16/12/2022	Protocolo: 79111	Apresentação: 08/12/2022
Espécie: DUPLICATA MERCANTIL P/INDICA		Emissão: 23/11/2022	vencimento: 30/11/2022
No. do título: 0047329/1	Apresentante: SICREDI		
Endosso: M Valor Protestado R\$8.093,94	Sacador: ALBERTO LUIZ GALIASSI		
Cedente: ALBERTO LUIZ GALIASSI	NRº Processo: 22100068708040768228		
Instrumento: 79099 Livro: 179 Folhas: 65	Data Protesto: 16/12/2022	Protocolo: 79099	Apresentação: 07/12/2022
Espécie: DUPLICATA MERCANTIL P/INDICA		Emissão: 21/06/2022	vencimento: 26/11/2022
No. do título: R1070-8/9	Apresentante: BANCO BRADESCO S/A		
Endosso: M Valor Protestado R\$242.724,41	Sacador: DESTILARIA DE ALCOOL LIBRA LTDA		

Qualquer emenda ou rasura nesta certidão é considerada como indicio de adulteração.



República
Federativa do Brasil

CARTÓRIO 2º OFÍCIO

NOTAS, REGISTRO CIVIL E PROTESTO DE TÍTULOS

CNS (CNJ): 06.435-2 - Cód. Serventia (TJMT): 166

Oficial Interino: Heraldo Kiefer – Port. 71/2019-CGJ – CAEPf nº 818.535.567/002-11

Av. Argentina, 325 – Centro – 78435-000 – SÃO JOSÉ DO RIO CLARO – MT

E-mail: tab.eprotostos@gmail.com



CERTIDÃO

CERTIFICO, a pedido de parte interessada, que revendo neste Cartório os livros de registro de instrumento de Protesto, constatei contra:

NOME: DESTILARIA DE ALCOOL LIBRA LTDA

C.P.F. / C.N.P.J. 00.297.598/0001-22

O(s) Protesto(s) abaixo relacionado(s) neste último: 05 Anos (Quinquênio)

Cedente: FIDC DA INDUSTRIA EXODUS INSTITUCIONAL	NRº Processo: 009217300000470003391000015822
Instrumento: 79217 Livro: 179 Folhas: 88 Data Protesto: 22/12/2022 Protocolo: 79217 Apresentação: 15/12/2022	Emissão: 07/11/2022 vencimento: 30/11/2022
Espécie: DUPLICATA MERCANTIL P/INDICA	
No. do título: 6218	Apresentante: BANCO DO BRASIL SA
Endosso: M Valor Protestado R\$1.909,86	Sacador: PADARIA AMERICA LTDA
Cedente: PADARIA AMERICA LTDA	NRº Processo: 087760000018264001924032400027
Instrumento: 79195 Livro: 179 Folhas: 100 Data Protesto: 22/12/2022 Protocolo: 79195 Apresentação: 14/12/2022	Emissão: 13/12/2022 vencimento: A Vista
Espécie: CERTIDÃO DE DIVIDA POR INDICA	
No. do título: 202202280	Apresentante: PGE - PROCURADORIA GERAL DO ESTADO
Endosso: Valor Protestado R\$748.386,98	Sacador: PROCURADORIA GERAL DO ESTADO
Cedente: ESTADO DE MATO GROSSO	NRº Processo: 6025102
Instrumento: 79371 Livro: 179 Folhas: 170 Data Protesto: 05/01/2023 Protocolo: 79371 Apresentação: 26/12/2022	Emissão: 07/11/2022 vencimento: 13/12/2022
Espécie: DUPLICATA MERCANTIL P/INDICA	
No. do título: R1102-4/13	Apresentante: BANCO BRADESCO S/A
Endosso: M Valor Protestado R\$25.000,00	Sacador: DESTILARIA DE ALCOOL LIBRA LTDA
Cedente: FIDC DA INDUSTRIA EXODUS INSTITUCIONAL	NRº Processo: 009231300001089003391000015822
Instrumento: 79484 Livro: 179 Folhas: 179 Data Protesto: 11/01/2023 Protocolo: 79484 Apresentação: 04/01/2023	Emissão: 12/12/2022 vencimento: 27/12/2022
Espécie: DUPLIC.SERVICO P/INDICACAO	
No. do título: 50661	Apresentante: BANCO ITAU SA
Endosso: M Valor Protestado R\$495,49	Sacador: CONTROL UNION WARRANTS LTDA
Cedente: CONTROL UNION WARRANTS LTDA	NRº Processo: 109-00000049-40445128630/0288
Instrumento: 79600 Livro: 180 Folhas: 21 Data Protesto: 18/01/2023 Protocolo: 79600 Apresentação: 11/01/2023	Emissão: 19/12/2022 vencimento: 03/01/2023
Espécie: DUPLIC.SERVICO P/INDICACAO	
No. do título: 193	Apresentante: BANCO ITAU SA
Endosso: M Valor Protestado R\$559.638,89	Sacador: CONTROL UNION WARRANTS LTDA
Cedente: CONTROL UNION WARRANTS LTDA	NRº Processo: 109-00000051-00445128630/0288
Instrumento: 79598 Livro: 180 Folhas: 22 Data Protesto: 18/01/2023 Protocolo: 79598 Apresentação: 11/01/2023	Emissão: 19/12/2022 vencimento: 03/01/2023
Espécie: DUPLIC.SERVICO P/INDICACAO	
No. do título: 195	Apresentante: BANCO ITAU SA
Endosso: M Valor Protestado R\$12.719,00	Sacador: CONTROL UNION WARRANTS LTDA
Cedente: CONTROL UNION WARRANTS LTDA	NRº Processo: 109-00000053-60445128630/0288
Instrumento: 79599 Livro: 180 Folhas: 23 Data Protesto: 18/01/2023 Protocolo: 79599 Apresentação: 11/01/2023	Emissão: 19/12/2022 vencimento: 03/01/2023
Espécie: DUPLIC.SERVICO P/INDICACAO	
No. do título: 194	Apresentante: BANCO ITAU SA
Endosso: M Valor Protestado R\$19.714,45	Sacador: CONTROL UNION WARRANTS LTDA
Cedente: CONTROL UNION WARRANTS LTDA	NRº Processo: 109-00000052-80445128630/0288
Instrumento: 79785 Livro: 160 Folhas: 117 Data Protesto: 26/01/2023 Protocolo: 79785 Apresentação: 13/01/2023	Emissão: 23/08/2022 vencimento: 06/01/2023
Espécie: DUPLICATA MERCANTIL P/INDICA	
No. do título: 0055246	Apresentante: BANCO DO BRASIL SA
Endosso: M Valor Protestado R\$750,00	Sacador: GL OXIGENIO EIRELI
Cedente: GL OXIGENIO EIRELI	NRº Processo: 559720001933392001917240800026
Instrumento: 79786 Livro: 180 Folhas: 118 Data Protesto: 26/01/2023 Protocolo: 79786 Apresentação: 13/01/2023	Emissão: 14/12/2022 vencimento: 29/12/2022
Espécie: DUPLICATA MERCANTIL P/INDICA	
No. do título: 127273	Apresentante: BANCO DO BRASIL SA
Endosso: M Valor Protestado R\$20.883,55	Sacador: FRIGOWEBER S/A
Cedente: FRIGOWEBER S/A	NRº Processo: 422810000966645001766274900012

Qualquer emenda ou rasura nesta certidão é considerada como indício de adulteração.

2º OFICIO - REGISTRO CIVIL, TABELIONATO E PROTESTO

Fone: (65)3386-1380

Página 48 de 59

Este documento foi gerado pelo usuário 154.***.***-31 em 12/03/2024 19:31:02

Número do documento: 23121314585546400000132532248

<https://pje.tjmt.jus.br:443/pje/Processo/ConsultaDocumento/listView.seam?x=23121314585546400000132532248>

Assinado eletronicamente por: LORENA LARRANHAGAS MAMEDES DE ARRUDA - 13/12/2023 14:59:03

Num. 136942205 - Pág. 24



República
Federativa do Brasil

CARTÓRIO 2º OFÍCIO

NOTAS, REGISTRO CIVIL E PROTESTO DE TÍTULOS

CNS (CNPJ): 06.435-2 - Cód. Serventia (TJMT): 166

Oficial Interino: Heraldo Kiefer – Port. 71/2019-CGJ – CAEPf nº 818.535.567/002-11

Av. Argentina, 325 – Centro – 78435-000 – SÃO JOSÉ DO RIO CLARO –

E-mail: tab.eprotestos@gmail.com



CERTIDÃO

CERTIFICO, a pedido de parte interessada, que revendo neste Cartório os livros de registro de instrumento de Protesto, constatei contra:

NOME: DESTILARIA DE ALCOOL LIBRA LTDA

C.P.F. / C.N.P.J. 00.297.598/0001-22

O(s) Protesto(s) abaixo relacionado(s) neste último: 05 Anos (Quinquênio)

Instrumento: 79891 Livro: 180 Folhas: 151 Data Protesto: 30/01/2023 Protocolo: 79891 Apresentação: 20/01/2023
Espécie: DUPLICATA MERCANTIL P/INDICA Emissão: 13/01/2023 vencimento: 17/01/2023
No. do título: 2801 Apresentante: BANCO DO BRASIL SA
Endosso: M Valor Protestado R\$26.215,98 Sacador: MM TEC LTDA
Cedente: MM TEC LTDA NRº Processo: 287010000001792001786538600014

Instrumento: 79856 Livro: 180 Folhas: 157 Data Protesto: 30/01/2023 Protocolo: 79856 Apresentação: 18/01/2023
Espécie: DUPLICATA MERCANTIL P/INDICA Emissão: 13/01/2023 vencimento: 16/01/2023
No. do título: 1166 Apresentante: BANCO ITAU SA
Endosso: M Valor Protestado R\$7.580,00 Sacador: INSTRUMATION SOL TECNOLOGICAS
Cedente: INSTRUMATION SOL TECNOLOGICAS NRº Processo: 157-00040726-25585216608/0288

Instrumento: 79931 Livro: 180 Folhas: 186 Data Protesto: 30/01/2023 Protocolo: 79931 Apresentação: 24/01/2023
Espécie: DUPLICATA MERCANTIL P/INDICA Emissão: 07/11/2022 vencimento: 13/01/2023
No. do título: R1102-5/13 Apresentante: BANCO BRADESCO S/A
Endosso: M Valor Protestado R\$25.000,00 Sacador: DESTILARIA DE ALCOOL LIBRA LTDA
Cedente: FIDC DA INDUSTRIA EXODUS INSTITUCIONAL NRº Processo: 009231300001097003391000015822

Instrumento: 79960 Livro: 180 Folhas: 192 Data Protesto: 01/02/2023 Protocolo: 79960 Apresentação: 24/01/2023
Espécie: NOTA PROMISSORIA Emissão: 30/09/2021 vencimento: A Vista
No. do título: 6602 Apresentante: TREVISO FUNDO DE INVESTIMENTO EM DIREITOS CI
Endosso: Valor Protestado R\$4.600.000,00 Sacador: TREVISO FUNDO DE INVESTIMENTO EM DIREITOS CREDITORIOS
Cedente: TREVISO FUNDO DE INVESTIMENTO EM DIREITOS CI NRº Processo: 3411446

Instrumento: 80047 Livro: 181 Folhas: 61 Data Protesto: 08/02/2023 Protocolo: 80047 Apresentação: 31/01/2023
Espécie: DUPLICATA MERCANTIL P/INDICA Emissão: 02/01/2023 vencimento: 23/01/2023
No. do título: 1000008009 Apresentante: CONF NAC COOP CTL UNICRED Ltda
Endosso: M Valor Protestado R\$1.760,00 Sacador: OFICINA E RECUPERADORA DO GAUCHO LTDA
Cedente: OFICINA E RECUPERADORA DO GAUCHO LTDA NRº Processo: 10000008009230900000320250

Instrumento: 80068 Livro: 181 Folhas: 98 Data Protesto: 27/02/2023 Protocolo: 80068 Apresentação: 03/02/2023
Espécie: DUPLICATA MERCANTIL P/INDICA Emissão: 01/12/2022 vencimento: 02/01/2023
No. do título: 8223 Apresentante: BANCO COOPERATIVO DO BRASIL S.A.
Endosso: M Valor Protestado R\$3.477,13 Sacador: CANAA NORTE RESIDUOS LTDA
Cedente: CANAA NORTE RESIDUOS LTDA NRº Processo: 0901/00012704694598/0000034282

Instrumento: 80067 Livro: 181 Folhas: 99 Data Protesto: 27/02/2023 Protocolo: 80067 Apresentação: 03/02/2023
Espécie: DUPLICATA MERCANTIL P/INDICA Emissão: 01/12/2022 vencimento: 02/01/2023
No. do título: 8222 Apresentante: BANCO COOPERATIVO DO BRASIL S.A.
Endosso: M Valor Protestado R\$3.477,13 Sacador: CANAA NORTE RESIDUOS LTDA
Cedente: CANAA NORTE RESIDUOS LTDA NRº Processo: 0901/00012704514598/0000034282

Instrumento: 80290 Livro: 181 Folhas: 143 Data Protesto: 27/02/2023 Protocolo: 80290 Apresentação: 15/02/2023
Espécie: DUPLICATA MERCANTIL P/INDICA Emissão: 13/01/2023 vencimento: 31/01/2023
No. do título: 6309 Apresentante: BANCO DO BRASIL SA
Endosso: M Valor Protestado R\$1.754,17 Sacador: PADARIA AMERICA LTDA
Cedente: PADARIA AMERICA LTDA NRº Processo: 087760000018297001924032400027

Instrumento: 80194 Livro: 181 Folhas: 161 Data Protesto: 27/02/2023 Protocolo: 80194 Apresentação: 10/02/2023
Espécie: DUPLIC.SERVICO P/INDICACAO Emissão: 18/01/2023 vencimento: 02/02/2023
No. do título: 197 Apresentante: BANCO ITAU SA
Endosso: M Valor Protestado R\$19.714,45 Sacador: CONTROL UNION WARRANTS LTDA
Cedente: CONTROL UNION WARRANTS LTDA NRº Processo: 109-00000054-40445128630/0288

Instrumento: 80195 Livro: 181 Folhas: 162 Data Protesto: 27/02/2023 Protocolo: 80195 Apresentação: 10/02/2023
Espécie: DUPLIC.SERVICO P/INDICACAO Emissão: 18/01/2023 vencimento: 02/02/2023

Qualquer emenda ou rasura nesta certidão é considerada como indicio de adulteração.

2º OFICIO - REGISTRO CIVIL, TABELIONATO E PROTESTO

Fone: (65)3386-1380

Página 49 de 59

Este documento foi gerado pelo usuário 154.***.***-31 em 12/03/2024 19:31:02

Número do documento: 23121314585546400000132532248

<https://pje.tjmt.jus.br:443/pje/Processo/ConsultaDocumento/listView.seam?x=23121314585546400000132532248>

Assinado eletronicamente por: LORENA LARRANHAGAS MAMEDES DE ARRUDA - 13/12/2023 14:59:03



República
Federativa do Brasil

CARTÓRIO 2º OFÍCIO

NOTAS, REGISTRO CIVIL E PROTESTO DE TÍTULOS

CNS (CNI): 06.435-2 - Cód. Serventia (TJMT): 166

Oficial Interino: Heraldo Kiefer – Port. 71/2019-CGJ – CAEp nº 818.535.567/002-11

Av. Argentina, 325 – Centro – 78435-000 – SÃO JOSÉ DO RIO CLARO – MT

E-mail: tab.eprotestos@gmail.com



CERTIDÃO

CERTIFICO, a pedido de parte interessada, que revendo neste Cartório os livros de registro de instrumento de Protesto, constatei contra:

NOME: DESTILARIA DE ALCOOL LIBRA LTD
C.P.F. / C.N.P.J. 00.297.598/0001-22

O(s) Protesto(s) abaixo relacionado(s) neste último: 05 Anos (Quinquênio)

No. do título: 198	Apresentante: BANCO ITAU SA
Endosso: M Valor Protestado R\$19.714,45	Sacador: CONTROL UNION WARRANTS LTDA
Cedente: CONTROL UNION WARRANTS LTDA	NRº Processo: 109-00000055-10445128630/0288
Instrumento: 80196 Livro: 181 Folhas: 163 Data Protesto: 27/02/2023	Protocolo: 80196 Apresentação: 10/02/2023
Espécie: DUPLIC. SERVICO P/INDICACAO	Emissão: 18/01/2023 vencimento: 02/02/2023
No. do título: 199	Apresentante: BANCO ITAU SA
Endosso: M Valor Protestado R\$19.714,45	Sacador: CONTROL UNION WARRANTS LTDA
Cedente: CONTROL UNION WARRANTS LTDA	NRº Processo: 109-00000056-90445128630/0288
Instrumento: 80214 Livro: 181 Folhas: 164 Data Protesto: 27/02/2023	Protocolo: 80214 Apresentação: 10/02/2023
Espécie: CERTIDAO DE DIVIDA ATIVA	Emissão: 01/02/2023 vencimento: A Vista
No. do título: 186/2023	Apresentante: AMM - PREFEITURA MUNICIPAL DE SAO JOSE D
Endosso: Valor Protestado R\$444.744,22	Sacador: MUNICIPIO DE SAO JOSE DO RIO CLARO
Cedente: MUNICIPIO DE SAO JOSE DO RIO CLARO	NRº Processo: 186/2023
Instrumento: 80438 Livro: 182 Folhas: 7 Data Protesto: 06/03/2023	Protocolo: 80438 Apresentação: 24/02/2023
Espécie: DUPLICATA MERCANTIL P/INDICA	Emissão: 07/11/2022 vencimento: 13/02/2023
No. do título: R1102-6/13	Apresentante: BANCO BRADESCO S/A
Endosso: M Valor Protestado R\$25.000,00	Sacador: DESTILARIA DE ALCOOL LIBRA LTDA
Cedente: FIDC DA INDUSTRIA EXODUS INSTITUCIONAL	NRº Processo: 009231300001100003391000015822
Instrumento: 80484 Livro: 182 Folhas: 40 Data Protesto: 07/03/2023	Protocolo: 80484 Apresentação: 28/02/2023
Espécie: CONFISSÃO DE DÍVIDA	Emissão: 10/10/2022 vencimento: 13/12/2022
No. do título: S/N	Apresentante: FUNDO DE INVESTIMENTO EM DIREITOS CREDIT
Endosso: Valor Protestado R\$1.406.662,85	Sacador: FUNDO DE INVESTIMENTO EM DIREITOS CREDITORIOS
Cedente: FUNDO DE INVESTIMENTO EM DIREITOS CREDITORIOS	NRº Processo: S/N
Instrumento: 80835 Livro: 182 Folhas: 199 Data Protesto: 31/03/2023	Protocolo: 80835 Apresentação: 24/03/2023
Espécie: DUPLICATA MERCANTIL P/INDICA	Emissão: 07/11/2022 vencimento: 13/03/2023
No. do título: R1102-7/13	Apresentante: BANCO BRADESCO S/A
Endosso: M Valor Protestado R\$25.000,00	Sacador: DESTILARIA DE ALCOOL LIBRA LTDA
Cedente: FIDC DA INDUSTRIA EXODUS INSTITUCIONAL	NRº Processo: 009231300001119003391000015822
Instrumento: 80911 Livro: 183 Folhas: 47 Data Protesto: 12/04/2023	Protocolo: 80911 Apresentação: 04/04/2023
Espécie: DUPLICATA MERCANTIL P/INDICA	Emissão: 22/03/2023 vencimento: 30/03/2023
No. do título: 032023	Apresentante: BANCO SANTANDER S A
Endosso: M Valor Protestado R\$8.255,00	Sacador: HBM PARTICIPACOES LTDA
Cedente: HBM PARTICIPACOES LTDA	NRº Processo: YK0000000000001YK2185000249655
Instrumento: 80918 Livro: 183 Folhas: 48 Data Protesto: 12/04/2023	Protocolo: 80918 Apresentação: 04/04/2023
Espécie: DUPLICATA MERCANTIL P/INDICA	Emissão: 02/02/2023 vencimento: 02/03/2023
No. do título: 0000161035	Apresentante: BANCO DO BRASIL SA
Endosso: M Valor Protestado R\$207.966,50	Sacador: IPIRANGA PRODUTOS DE PETROLEO S.A.
Cedente: IPIRANGA PRODUTOS DE PETROLEO S.A.	NRº Processo: 000071995393622001815622800000
Instrumento: 80943 Livro: 183 Folhas: 50 Data Protesto: 12/04/2023	Protocolo: 80943 Apresentação: 05/04/2023
Espécie: DUPLICATA MERCANTIL P/INDICA	Emissão: 17/01/2023 vencimento: 27/02/2023
No. do título: 23951/1	Apresentante: MARIANO, GUIMARAES & CIA LTDA
Endosso: Valor Protestado R\$2.800,00	Sacador: MARIANO, GUIMARAES & CIA LTDA
Cedente: MARIANO GUIMARAES & CIA LTDA	NRº Processo: 900000000372003
Instrumento: 81224 Livro: 183 Folhas: 120 Data Protesto: 02/05/2023	Protocolo: 81224 Apresentação: 25/04/2023
Espécie: DUPLICATA MERCANTIL P/INDICA	Emissão: 07/11/2022 vencimento: 13/04/2023
No. do título: R1102-8/13	Apresentante: BANCO BRADESCO S/A
Endosso: M Valor Protestado R\$25.000,00	Sacador: DESTILARIA DE ALCOOL LIBRA LTDA

Qualquer emenda ou rasura nesta certidão é considerada como indício de adulteração.



República
Federativa do Brasil

CARTÓRIO 2º OFÍCIO

NOTAS, REGISTRO CIVIL E PROTESTO DE TÍTULOS

CNS (CNI): 06.435-2 - Cód. Serventia (TJMT): 166

Oficial Interino: Heraldo Kiefer – Port. 71/2019-CGJ – CAEpf nº 818.535.567/002-11

Av. Argentina, 325 – Centro – 78435-000 – SÃO JOSÉ DO RIO CLARO – MT

E-mail: tab.eprotestos@gmail.com



CERTIDÃO

CERTIFICO, a pedido de parte interessada, que revendo neste Cartório os livros de registro de instrumento de Protesto, constatei contra:

NOME: DESTILARIA DE ALCOOL LIBRA LTDA

C.P.F. / C.N.P.J. 00.297.598/0001-22

O(s) Protesto(s) abaixo relacionado(s) neste último: 05 Anos (Quinquênio)

Cedente: FIDC DA INDUSTRIA EXODUS INSTITUCIONAL	NRº Processo: 009231300001127003391000015822
Instrumento: 81271 Livro: 183 Folhas: 151	Data Protesto: 08/05/2023
Espécie: DUPLICATA MERCANTIL P/INDICA	Protocolo: 81271
No. do título: 21621	Apresentação: 02/05/2023
Endosso: M Valor Protestado R\$20.909,20	Emissão: 27/04/2023
Cedente: WK DISTR MAT E FERRO ACO EIREL	vencimento: 27/04/2023
Apresentante: BANCO ITAU SA	
Sacador: WK DISTR MAT E FERRO ACO EIREL	
NRº Processo: 157-00040140-68488170195/0288	
Instrumento: 81349 Livro: 183 Folhas: 186	Data Protesto: 17/05/2023
Espécie: CERTIDAO DE DIVIDA ATIVA	Protocolo: 81349
No. do título: 12423002333	Apresentação: 08/05/2023
Endosso: M Valor Protestado R\$37.839,40	Emissão: 04/05/2023
Cedente: Fazenda Nacional - DIV.ATIVA-CONTRIBUICAO INC	vencimento: A Vista
NRº Processo: 1242300233322092967	
Apresentante: PROCURADORIA-GERAL DA FAZENDA NACIONAL	
Sacador: Fazenda Nacional - DIV.ATIVA-CONTRIBUICAO INC	
Instrumento: 81361 Livro: 183 Folhas: 187	Data Protesto: 17/05/2023
Espécie: CERTIDAO DE DIVIDA ATIVA	Protocolo: 81361
No. do título: 12423002332	Apresentação: 08/05/2023
Endosso: M Valor Protestado R\$4.345,42	Emissão: 04/05/2023
Cedente: Fazenda Nacional - DIV.ATIVA-CONTRIBUICAO SEN	vencimento: A Vista
NRº Processo: 12423002332412094810	
Apresentante: PROCURADORIA-GERAL DA FAZENDA NACIONAL	
Sacador: Fazenda Nacional - DIV.ATIVA-CONTRIBUICAO SEN	
Instrumento: 81508 Livro: 184 Folhas: 24	Data Protesto: 23/05/2023
Espécie: DUPLICATA MERCANTIL P/INDICA	Protocolo: 81508
No. do título: 05052023	Apresentação: 11/05/2023
Endosso: M Valor Protestado R\$8.250,00	Emissão: 25/04/2023
Cedente: HBM PARTICIPACOES LTDA	vencimento: 05/05/2023
Apresentante: BANCO SANTANDER S A	
Sacador: HBM PARTICIPACOES LTDA	
NRº Processo: YK0000000000007YK2185000249655	
Instrumento: 81756 Livro: 184 Folhas: 86	Data Protesto: 29/05/2023
Espécie: DUPLICATA MERCANTIL P/INDICA	Protocolo: 81756
No. do título: 022152.1	Apresentação: 19/05/2023
Endosso: Valor Protestado R\$9.040,88	Emissão: 28/04/2023
Cedente: BR COMERCIO DE PRODUTOS DE LIMPEZA EIRELI -	vencimento: 29/04/2023
NRº Processo: 022152.1	
Apresentante: BR COMERCIO DE PRODUTOS DE LIMPEZA EIREL	
Sacador: BR COMERCIO DE PRODUTOS DE LIMPEZA EIRELI -	
Instrumento: 81810 Livro: 184 Folhas: 93	Data Protesto: 31/05/2023
Espécie: DUPLICATA MERCANTIL P/INDICA	Protocolo: 81810
No. do título: R1102-9/13	Apresentação: 24/05/2023
Endosso: M Valor Protestado R\$256.332,57	Emissão: 07/11/2022
Cedente: FIDC DA INDUSTRIA EXODUS INSTITUCIONAL	vencimento: 13/05/2023
NRº Processo: 009231300001135003391000015822	
Apresentante: BANCO BRADESCO S/A	
Sacador: DESTILARIA DE ALCOOL LIBRA LTDA	
Instrumento: 81909 Livro: 185 Folhas: 19	Data Protesto: 16/06/2023
Espécie: CERTIDAO DE DIVIDA ATIVA	Protocolo: 81909
No. do título: 421146	Apresentação: 06/06/2023
Endosso: M Valor Protestado R\$90.624,66	Emissão: 02/06/2023
Cedente: IBAMA INSTITUTO BRASILEIRO DO MEIO AMBIENTE E	vencimento: A Vista
NRº Processo: 421146	
Apresentante: PGF - PROCURADORIA GERAL FEDERAL	
Sacador: IBAMA INSTITUTO BRASILEIRO DO MEIO AMBIENTE E	
Instrumento: 81919 Livro: 185 Folhas: 20	Data Protesto: 16/06/2023
Espécie: DUPLICATA MERCANTIL P/INDICA	Protocolo: 81919
No. do título: 0066988	Apresentação: 07/06/2023
Endosso: M Valor Protestado R\$2.340,00	Emissão: 12/04/2023
Cedente: GL OXIGENIO LTDA	vencimento: 10/05/2023
NRº Processo: 559720000002316001917240800026	
Apresentante: BANCO DO BRASIL SA	
Sacador: GL OXIGENIO LTDA	
Instrumento: 81941 Livro: 185 Folhas: 25	Data Protesto: 20/06/2023
Espécie: CERTIDAO DE DIVIDA ATIVA	Protocolo: 81941
No. do título: 12520000288	Apresentação: 12/06/2023
Endosso: M Valor Protestado R\$287.619,31	Emissão: 06/06/2023
Cedente: Fazenda Nacional - DIV.ATIVA-CLT	vencimento: A Vista
NRº Processo: 12520000288282317656	
Apresentante: PROCURADORIA-GERAL DA FAZENDA NACIONAL	
Sacador: Fazenda Nacional - DIV.ATIVA-CLT	

Qualquer emenda ou rasura nesta certidão é considerada como indicio de aduiteração.



República
Federativa do Brasil

CARTÓRIO 2º OFÍCIO

NOTAS, REGISTRO CIVIL E PROTESTO DE TÍTULOS

CNS (CNI): 06.435-2 - Cód. Serventia (TJMT): 166

Oficial Interino: Heraldo Kiefer – Port. 71/2019-CGJ – CAEp nº 818.535.567/002-11

Av. Argentina, 325 – Centro – 78435-000 – SÃO JOSÉ DO RIO CLARO – MT

E-mail: tab.eprotestos@gmail.com



CERTIDÃO

CERTIFICO, a pedido de parte interessada, que revendo neste Cartório os livros de registro de instrumento de Protesto, constatei contra:

NOME: DESTILARIA DE ALCOOL LIBRA LTDA
C.P.F. / C.N.P.J. 00.297.598/0001-22

O(s) Protesto(s) abaixo relacionado(s) neste último: 05 Anos (Quinquênio)

Instrumento: 81942 Livro: 185 Folhas: 26 Data Protesto: 20/06/2023 Protocolo: 81942 Apresentação: 12/06/2023
Espécie: CERTIDAO DE DIVIDA ATIVA Emissão: 06/06/2023 vencimento: A Vista
No. do título: 12423002335 Apresentante: PROCURADORIA-GERAL DA FAZENDA NACIONAL
Endosso: M Valor Protestado R\$286.185,48 Sacador: Fazenda Nacional - DIV.ATIVA-CONTRIBUICAO SES
Cedente: Fazenda Nacional - DIV.ATIVA-CONTRIBUICAO SES NRº Processo: 12423002335942317661

Instrumento: 81943 Livro: 185 Folhas: 27 Data Protesto: 20/06/2023 Protocolo: 81943 Apresentação: 12/06/2023
Espécie: CERTIDAO DE DIVIDA ATIVA Emissão: 06/06/2023 vencimento: A Vista
No. do título: 12221004080 Apresentante: PROCURADORIA-GERAL DA FAZENDA NACIONAL
Endosso: M Valor Protestado R\$276.379,82 Sacador: Fazenda Nacional - DIV.ATIVA-IRPJ FONTE
Cedente: Fazenda Nacional - DIV.ATIVA-IRPJ FONTE NRº Processo: 12221004080432317690

Instrumento: 81944 Livro: 185 Folhas: 28 Data Protesto: 20/06/2023 Protocolo: 81944 Apresentação: 12/06/2023
Espécie: CERTIDAO DE DIVIDA ATIVA Emissão: 06/06/2023 vencimento: A Vista
No. do título: 12422024422 Apresentante: PROCURADORIA-GERAL DA FAZENDA NACIONAL
Endosso: M Valor Protestado R\$267.633,39 Sacador: Fazenda Nacional - DIV.ATIVA-CONTR.EMPREGADOR
Cedente: Fazenda Nacional - DIV.ATIVA-CONTR.EMPREGADOR NRº Processo: 12422024422022317711

Instrumento: 81945 Livro: 185 Folhas: 29 Data Protesto: 20/06/2023 Protocolo: 81945 Apresentação: 12/06/2023
Espécie: CERTIDAO DE DIVIDA ATIVA Emissão: 06/06/2023 vencimento: A Vista
No. do título: 12422017548 Apresentante: PROCURADORIA-GERAL DA FAZENDA NACIONAL
Endosso: M Valor Protestado R\$257.850,37 Sacador: Fazenda Nacional - DIV.ATIVA-RI.AMB.AP.ESPECI
Cedente: Fazenda Nacional - DIV.ATIVA-RI.AMB.AP.ESPECI NRº Processo: 12422017548202317733

Instrumento: 81946 Livro: 185 Folhas: 30 Data Protesto: 20/06/2023 Protocolo: 81946 Apresentação: 12/06/2023
Espécie: CERTIDAO DE DIVIDA ATIVA Emissão: 06/06/2023 vencimento: A Vista
No. do título: 12423002334 Apresentante: PROCURADORIA-GERAL DA FAZENDA NACIONAL
Endosso: M Valor Protestado R\$190.790,24 Sacador: Fazenda Nacional - DIV.ATIVA-CONTRIBUICAO SEN
Cedente: Fazenda Nacional - DIV.ATIVA-CONTRIBUICAO SEN NRº Processo: 12423002334032317837

Instrumento: 81947 Livro: 185 Folhas: 31 Data Protesto: 20/06/2023 Protocolo: 81947 Apresentação: 12/06/2023
Espécie: CERTIDAO DE DIVIDA ATIVA Emissão: 06/06/2023 vencimento: A Vista
No. do título: 12423002336 Apresentante: PROCURADORIA-GERAL DA FAZENDA NACIONAL
Endosso: M Valor Protestado R\$114.473,98 Sacador: Fazenda Nacional - DIV.ATIVA-CONTRIBUICAO SEB
Cedente: Fazenda Nacional - DIV.ATIVA-CONTRIBUICAO SEB NRº Processo: 12423002336752317976

Instrumento: 81956 Livro: 185 Folhas: 32 Data Protesto: 20/06/2023 Protocolo: 81956 Apresentação: 12/06/2023
Espécie: CERTIDAO DE DIVIDA ATIVA Emissão: 06/06/2023 vencimento: A Vista
No. do título: 12422017549 Apresentante: PROCURADORIA-GERAL DA FAZENDA NACIONAL
Endosso: M Valor Protestado R\$1.058,70 Sacador: Fazenda Nacional - DIV.ATIVA-CONTR.S.RETEN.PR
Cedente: Fazenda Nacional - DIV.ATIVA-CONTR.S.RETEN.PR NRº Processo: 12422017549012322295

Instrumento: 81991 Livro: 185 Folhas: 40 Data Protesto: 20/06/2023 Protocolo: 81991 Apresentação: 13/06/2023
Espécie: DUPLICATA MERCANTIL P/INDICA Emissão: 25/05/2023 vencimento: 05/06/2023
No. do título: 062023 Apresentante: BANCO SANTANDER S A
Endosso: M Valor Protestado R\$8.255,00 Sacador: HBM PARTICIPACOES LTDA
Cedente: HBM PARTICIPACOES LTDA NRº Processo: YK000000000008YK2185000249655

Instrumento: 82015 Livro: 185 Folhas: 75 Data Protesto: 28/06/2023 Protocolo: 82015 Apresentação: 16/06/2023
Espécie: DUPLICATA MERCANTIL P/INDICA Emissão: 17/01/2023 vencimento: 27/03/2023
No. do título: 23951/2 Apresentante: MARIANO, GUIMARAES & CIA LTDA
Endosso: Valor Protestado R\$2.850,00 Sacador: MARIANO, GUIMARAES & CIA LTDA
Cedente: GCM COMERCIO DE LUBRIFICANTES NRº Processo: 900000000372004

Instrumento: 82016 Livro: 185 Folhas: 76 Data Protesto: 28/06/2023 Protocolo: 82016 Apresentação: 16/06/2023
Espécie: DUPLICATA MERCANTIL P/INDICA Emissão: 17/01/2023 vencimento: 27/04/2023

Qualquer emenda ou rasura nesta certidão é considerada como indício de adulteração.

2º OFÍCIO - REGISTRO CIVIL, TABELIONATO E PROTESTO

Fone: (65)3386-1380

Página 52 de 59

Este documento foi gerado pelo usuário 154.***.***-31 em 12/03/2024 19:31:02

Número do documento: 23121314585546400000132532248

<https://pje.tjmt.jus.br:443/pje/Processo/ConsultaDocumento/listView.seam?x=23121314585546400000132532248>

Assinado eletronicamente por: LORENA LARRANHAGAS MAMEDES DE ARRUDA - 13/12/2023 14:59:03

Num. 136942205 - Pág. 28



República
Federativa do Brasil

CARTÓRIO 2º OFÍCIO

NOTAS, REGISTRO CIVIL E PROTESTO DE TÍTULOS

CNS (CNI): 06.435-2 - Cód. Sérventia (TJMT): 166

Oficial Interino: Heraldo Kiefer – Port. 71/2019-CGJ – CAEpf nº 818.535.567/002-11

Av. Argentina, 325 – Centro – 78435-000 – SÃO JOSÉ DO RIO CLARO – MT

E-mail: tab.eprotestos@gmail.com



CERTIDÃO

CERTIFICO, a pedido de parte interessada, que revendo neste Cartório os livros de registro de instrumento de Protesto, constatei contra:

NOME: DESTILARIA DE ALCOOL LIBRA LTDA

C.P.F. / C.N.P.J. 00.297.598/0001-22

O(s) Protesto(s) abaixo relacionado(s) neste último: 05 Anos (Quinquênio)

No. do título: 23951/3	Apresentante: MARIANO, GUIMARAES & CIA LTDA
Endosso: Valor Protestado R\$2.850,00	Sacador: MARIANO, GUIMARAES & CIA LTDA
Cedente: GCM COMERCIO DE LUBRIFICANTES	NRº Processo: 900000000372005
Instrumento: 82193 Livro: 185 Folhas: 120	Data Protesto: 18/07/2023
Espécie: DUPLICATA MERCANTIL P/INDICA	Protocolo: 82193 Apresentação: 06/07/2023
No. do título: 01990901	Emissão: 04/05/2023 vencimento: 15/05/2023
Endosso: M Valor Protestado R\$7.850,00	Apresentante: BANCO BRADESCO S/A
Cedente: LACREFIX LACRES DE SEGURANCA	Sacador: LACREFIX LACRES DE SEGURANCA
	NRº Processo: 009318600000031000940700024147
Instrumento: 82503 Livro: 186 Folhas: 73	Data Protesto: 27/07/2023
Espécie: DUPLICATA MERCANTIL P/INDICA	Protocolo: 82503 Apresentação: 18/07/2023
No. do título: R1178-1/15	Emissão: 27/06/2023 vencimento: 05/07/2023
Endosso: M Valor Protestado R\$100.000,00	Apresentante: BANCO BRADESCO S/A
Cedente: FIDC DA INDUSTRIA EXODUS INSTITUCIONAL	Sacador: DESTILARIA DE ALCOOL LIBRA LTDA
	NRº Processo: 009317800001346003391000015822
Instrumento: 82504 Livro: 186 Folhas: 74	Data Protesto: 27/07/2023
Espécie: DUPLICATA MERCANTIL P/INDICA	Protocolo: 82504 Apresentação: 18/07/2023
No. do título: R1178-2/15	Emissão: 27/06/2023 vencimento: 06/07/2023
Endosso: M Valor Protestado R\$100.000,00	Apresentante: BANCO BRADESCO S/A
Cedente: FIDC DA INDUSTRIA EXODUS INSTITUCIONAL	Sacador: DESTILARIA DE ALCOOL LIBRA LTDA
	NRº Processo: 009317800001354003391000015822
Instrumento: 82508 Livro: 186 Folhas: 75	Data Protesto: 27/07/2023
Espécie: DUPLICATA MERCANTIL P/INDICA	Protocolo: 82508 Apresentação: 18/07/2023
No. do título: 1262-01	Emissão: 10/10/2022 vencimento: 19/06/2023
Endosso: M Valor Protestado R\$14.368,43	Apresentante: BANCO DO BRASIL SA
Cedente: ENGEVAP ENGENHARIA E EQUIPAMENTOS LTDA	Sacador: ENGEVAP ENGENHARIA E EQUIPAMENTOS LTDA
	NRº Processo: 110160000000121001868945700022
Instrumento: 82576 Livro: 186 Folhas: 134	Data Protesto: 01/08/2023
Espécie: DUPLICATA MERCANTIL P/INDICA	Protocolo: 82576 Apresentação: 25/07/2023
No. do título: 24043/01	Emissão: 16/06/2023 vencimento: 14/07/2023
Endosso: M Valor Protestado R\$6.214,03	Apresentante: SICREDI
Cedente: KAUTHEC DO BRASIL IMPORTADORA	Sacador: KAUTHEC DO BRASIL IMPORTADORA
	NRº Processo: 23201102708042295553
Instrumento: 82592 Livro: 186 Folhas: 138	Data Protesto: 01/08/2023
Espécie: DUPLICATA MERCANTIL P/INDICA	Protocolo: 82592 Apresentação: 25/07/2023
No. do título: R1178-3/15	Emissão: 27/06/2023 vencimento: 13/07/2023
Endosso: M Valor Protestado R\$100.000,00	Apresentante: BANCO BRADESCO S/A
Cedente: FIDC DA INDUSTRIA EXODUS INSTITUCIONAL	Sacador: DESTILARIA DE ALCOOL LIBRA LTDA
	NRº Processo: 009317800001362003391000015822
Instrumento: 82593 Livro: 186 Folhas: 139	Data Protesto: 01/08/2023
Espécie: DUPLICATA MERCANTIL P/INDICA	Protocolo: 82593 Apresentação: 25/07/2023
No. do título: R1102-11/1	Emissão: 07/11/2022 vencimento: 13/07/2023
Endosso: M Valor Protestado R\$256.332,57	Apresentante: BANCO BRADESCO S/A
Cedente: FIDC DA INDUSTRIA EXODUS INSTITUCIONAL	Sacador: DESTILARIA DE ALCOOL LIBRA LTDA
	NRº Processo: 009231300001151003391000015822
Instrumento: 82640 Livro: 186 Folhas: 151	Data Protesto: 07/08/2023
Espécie: DUPLICATA MERCANTIL P/INDICA	Protocolo: 82640 Apresentação: 01/08/2023
No. do título: 551618	Emissão: 16/06/2023 vencimento: 14/07/2023
Endosso: M Valor Protestado R\$8.790,11	Apresentante: BANCO BRADESCO S/A
Cedente: IPANEMA IMPORTADORA LTDA	Sacador: IPANEMA IMPORTADORA LTDA
	NRº Processo: 009551618016063006350902600161
Instrumento: 82664 Livro: 186 Folhas: 164	Data Protesto: 17/08/2023
Espécie: CERTIDAO DE DIVIDA ATIVA	Protocolo: 82664 Apresentação: 03/08/2023
No. do título: 12623002385	Emissão: 01/08/2023 vencimento: A Vista
Endosso: M Valor Protestado R\$323.106,31	Apresentante: PROCURADORIA-GERAL DA FAZENDA NACIONAL
	Sacador: Fazenda Nacional - DIV.ATIVA-RET CONT PG PJ D

Qualquer emenda ou rasura nesta certidão é considerada como indício de adulteração.



República
Federativa do Brasil

CARTÓRIO 2º OFÍCIO

NOTAS, REGISTRO CIVIL E PROTESTO DE TÍTULOS

CNS (CNJ): 06.435-2 - Cód. Serventia (TJMT): 166

Oficial Interino: Heraldo Kiefer – Port. 71/2019-CGJ – CAEpf nº 818.535.567/002-11

Av. Argentina, 325 – Centro – 78435-000 – SÃO JOSÉ DO RIO CLARO – MT

E-mail: tab.eptestos@gmail.com



CERTIDÃO

CERTIFICO, a pedido de parte interessada, que revendo neste Cartório os livros de registro de instrumento de Protesto, constatei contra:

NOME: DESTILARIA DE ALCOOL LIBRA LTDA

C.P.F. / C.N.P.J. 00.297.598/0001-22

O(s) Protesto(s) abaixo relacionado(s) neste último: 05 Anos (Quinquênio)

Cedente: Fazenda Nacional - DIV.ATIVA-RET CONT PG PJ D		NRº Processo: 12623002385152716579
Instrumento: 82665	Livro: 186 Folhas: 165	Data Protesto: 17/08/2023
Espécie: CERTIDAO DE DIVIDA ATIVA		Protocolo: 82665
No. do título: 12222001040		Apresentação: 03/08/2023
Endosso: M Valor Protestado R\$345.726,43		Emissão: 01/08/2023
Cedente: Fazenda Nacional - DIV.ATIVA-IRPJ FONTE		vencimento: A Vista
Apresentante: PROCURADORIA-GERAL DA FAZENDA NACIONAL		
Sacador: Fazenda Nacional - DIV.ATIVA-IRPJ FONTE		
NRº Processo: 12222001040112716580		
Instrumento: 82666	Livro: 186 Folhas: 166	Data Protesto: 17/08/2023
Espécie: CERTIDAO DE DIVIDA ATIVA		Protocolo: 82666
No. do título: 12621019632		Apresentação: 03/08/2023
Endosso: M Valor Protestado R\$328.392,06		Emissão: 01/08/2023
Cedente: Fazenda Nacional - DIV.ATIVA-RET CONT PG PJ D		vencimento: A Vista
Apresentante: PROCURADORIA-GERAL DA FAZENDA NACIONAL		
Sacador: Fazenda Nacional - DIV.ATIVA-RET CONT PG PJ D		
NRº Processo: 12621019632792716581		
Instrumento: 82709	Livro: 186 Folhas: 168	Data Protesto: 17/08/2023
Espécie: CERTIDAO DE DIVIDA ATIVA		Protocolo: 82709
No. do título: 426758		Apresentação: 07/08/2023
Endosso: M Valor Protestado R\$106.880,05		Emissão: 04/08/2023
Cedente: IBAMA INSTITUTO BRASILEIRO DO MEIO AMBIENTE ENRº		vencimento: A Vista
Processo: 426758		
Apresentante: PGF - PROCURADORIA GERAL FEDERAL		
Sacador: IBAMA INSTITUTO BRASILEIRO DO MEIO AMBIENTE ENRº		
Processo: 426758		
Instrumento: 82714	Livro: 186 Folhas: 169	Data Protesto: 17/08/2023
Espécie: DUPLICATA MERCANTIL P/INDICA		Protocolo: 82714
No. do título: 20050		Apresentação: 08/08/2023
Endosso: M Valor Protestado R\$81.047,50		Emissão: 19/04/2023
Cedente: DEDINI S/A INDUSTRIAS DE BASE		vencimento: 20/06/2023
Apresentante: BANCO SANTANDER S A		
Sacador: DEDINI S/A INDUSTRIAS DE BASE		
NRº Processo: YK000000951532YK3885004865588		
Instrumento: 82722	Livro: 186 Folhas: 172	Data Protesto: 17/08/2023
Espécie: DUPLICATA MERCANTIL P/INDICA		Protocolo: 82722
No. do título: 24138/01		Apresentação: 08/08/2023
Endosso: M Valor Protestado R\$7.305,90		Emissão: 26/06/2023
Cedente: KAUTHEC DO BRASIL IMPORTADORA		vencimento: 26/07/2023
Apresentante: SICREDI		
Sacador: KAUTHEC DO BRASIL IMPORTADORA		
NRº Processo: 23201243008042295553		
Instrumento: 82435	Livro: 187 Folhas: 37	Data Protesto: 22/08/2023
Espécie: DUPLICATA MERCANTIL P/INDICA		Protocolo: 82435
No. do título: 05072023		Apresentação: 13/07/2023
Endosso: M Valor Protestado R\$8.225,00		Emissão: 10/07/2023
Cedente: HBM PARTICIPACOES LTDA		vencimento: 10/07/2023
Apresentante: BANCO SANTANDER S A		
Sacador: HBM PARTICIPACOES LTDA		
NRº Processo: YK000000000011YK2185000249655		
Instrumento: 83280	Livro: 187 Folhas: 41	Data Protesto: 24/08/2023
Espécie: DUPLICATA MERCANTIL P/INDICA		Protocolo: 83280
No. do título: 24238/01		Apresentação: 15/08/2023
Endosso: M Valor Protestado R\$1.320,00		Emissão: 04/07/2023
Cedente: KAUTHEC DO BRASIL IMPORTADORA		vencimento: 03/08/2023
Apresentante: SICREDI		
Sacador: KAUTHEC DO BRASIL IMPORTADORA		
NRº Processo: 23201415808042295553		
Instrumento: 83281	Livro: 187 Folhas: 42	Data Protesto: 24/08/2023
Espécie: DUPLICATA MERCANTIL P/INDICA		Protocolo: 83281
No. do título: 24264/01		Apresentação: 15/08/2023
Endosso: M Valor Protestado R\$3.757,52		Emissão: 06/07/2023
Cedente: KAUTHEC DO BRASIL IMPORTADORA		vencimento: 04/08/2023
Apresentante: SICREDI		
Sacador: KAUTHEC DO BRASIL IMPORTADORA		
NRº Processo: 23201451408042295553		
Instrumento: 83298	Livro: 187 Folhas: 44	Data Protesto: 24/08/2023
Espécie: DUPLICATA MERCANTIL P/INDICA		Protocolo: 83298
No. do título: 0965917808		Apresentação: 16/08/2023
Endosso: M Valor Protestado R\$116.231,08		Emissão: 25/05/2023
Cedente: AGUIA BRANCA COMERCIO DE COMBU		vencimento: 01/06/2023
Apresentante: SICREDI		
Sacador: AGUIA BRANCA COMERCIO DE COMBU		
NRº Processo: 23927939908100212387		

Qualquer emenda ou rasura nesta certidão é considerada como indicio de adulteração.





República
Federativa do Brasil

CARTÓRIO 2º OFÍCIO

NOTAS, REGISTRO CIVIL E PROTESTO DE TÍTULOS

CNS (CNI): 06.435-2 - Cód. Serventia (TJMT): 16G

Oficial Interino: Heraldo Kiefer – Port. 71/2019-CGJ – CAEpf nº 818.535.567/002-11

Av. Argentina, 325 – Centro – 78435-000 – SÃO JOSÉ DO RIO CLARO – MT

E-mail: tab.eprotestos@gmail.com



CERTIDÃO

CERTIFICO, a pedido de parte interessada, que revendo neste Cartório os livros de registro de instrumento de Protesto, constatei contra:

NOME: DESTILARIA DE ALCOOL LIBRA LTDA

C.P.F. / C.N.P.J. 00.297.598/0001-22

O(s) Protesto(s) abaixo relacionado(s) neste último: 05 Anos (Quinquênio)

Instrumento: 83307 Livro: 187 Folhas: 49 Data Protesto: 24/08/2023 Protocolo: 83307 Apresentação: 16/08/2023
Espécie: DUPLICATA MERCANTIL P/INDICA Emissão: 03/07/2023 vencimento: 02/08/2023
No. do título: 14750 Apresentante: BANCO COOPERATIVO DO BRASIL S.A.
Endosso: M Valor Protestado R\$1.160,00 Sacador: MT NOBREAKS SEGURANCA EM ENERGIA LTDA
Cedente: MT NOBREAKS SEGURANCA EM ENERGIA LTDA NRº Processo: 0901/00000147503325/0000795151

Instrumento: 83449 Livro: 187 Folhas: 166 Data Protesto: 29/08/2023 Protocolo: 83449 Apresentação: 22/08/2023
Espécie: DUPLIC.SERVICO P/INDICACAO Emissão: 18/07/2023 vencimento: 14/08/2023
No. do título: 5162 Apresentante: SICREDI
Endosso: M Valor Protestado R\$9.500,00 Sacador: TRANSPORTES CIDADE LTDA
Cedente: TRANSPORTES CIDADE LTDA NRº Processo: 23100154008100270925

Instrumento: 83450 Livro: 187 Folhas: 167 Data Protesto: 29/08/2023 Protocolo: 83450 Apresentação: 22/08/2023
Espécie: DUPLIC.SERVICO P/INDICACAO Emissão: 18/07/2023 vencimento: 14/08/2023
No. do título: 5376 Apresentante: SICREDI
Endosso: M Valor Protestado R\$10.450,00 Sacador: TRANSPORTES CIDADE LTDA
Cedente: TRANSPORTES CIDADE LTDA NRº Processo: 23100159008100270925

Instrumento: 83451 Livro: 187 Folhas: 168 Data Protesto: 29/08/2023 Protocolo: 83451 Apresentação: 22/08/2023
Espécie: DUPLIC.SERVICO P/INDICACAO Emissão: 18/07/2023 vencimento: 14/08/2023
No. do título: 5413 Apresentante: SICREDI
Endosso: M Valor Protestado R\$14.297,50 Sacador: TRANSPORTES CIDADE LTDA
Cedente: TRANSPORTES CIDADE LTDA NRº Processo: 23100160408100270925

Instrumento: 83452 Livro: 187 Folhas: 169 Data Protesto: 29/08/2023 Protocolo: 83452 Apresentação: 22/08/2023
Espécie: DUPLIC.SERVICO P/INDICACAO Emissão: 18/07/2023 vencimento: 14/08/2023
No. do título: 5485 Apresentante: SICREDI
Endosso: M Valor Protestado R\$26.790,00 Sacador: TRANSPORTES CIDADE LTDA
Cedente: TRANSPORTES CIDADE LTDA NRº Processo: 23100165508100270925

Instrumento: 83453 Livro: 187 Folhas: 170 Data Protesto: 29/08/2023 Protocolo: 83453 Apresentação: 22/08/2023
Espécie: DUPLIC.SERVICO P/INDICACAO Emissão: 18/07/2023 vencimento: 14/08/2023
No. do título: 5543 Apresentante: SICREDI
Endosso: M Valor Protestado R\$14.250,00 Sacador: TRANSPORTES CIDADE LTDA
Cedente: TRANSPORTES CIDADE LTDA NRº Processo: 23100166308100270925

Instrumento: 83471 Livro: 187 Folhas: 172 Data Protesto: 29/08/2023 Protocolo: 83471 Apresentação: 22/08/2023
Espécie: DUPLICATA MERCANTIL P/INDICA Emissão: 04/08/2023 vencimento: 14/08/2023
No. do título: 000132 Apresentante: BANCO BRADESCO S/A
Endosso: M Valor Protestado R\$6.650,00 Sacador: MEGAMT LOCACOES EQUIPAMENTOS
Cedente: MEGAMT LOCACAO EQUIPAMENTOS NRº Processo: 009321600000024001637300308226

Instrumento: 83489 Livro: 187 Folhas: 175 Data Protesto: 29/08/2023 Protocolo: 83489 Apresentação: 23/08/2023
Espécie: DUPLICATA MERCANTIL P/INDICA Emissão: 14/08/2023 vencimento: 16/08/2023
No. do título: 5375 atual Apresentante: SICREDI
Endosso: M Valor Protestado R\$3.037,45 Sacador: TRANSPORTES CIDADE LTDA
Cedente: TRANSPORTES CIDADE LTDA NRº Processo: 23100181708100270925

Instrumento: 83496 Livro: 189 Folhas: 14 Data Protesto: 05/09/2023 Protocolo: 83496 Apresentação: 24/08/2023
Espécie: DUPLICATA MERCANTIL P/INDICA Emissão: 07/11/2022 vencimento: 13/08/2023
No. do título: R1102-12/1 Apresentante: BANCO BRADESCO S/A
Endosso: M Valor Protestado R\$256.332,57 Sacador: DESTILARIA DE ALCOOL LIBRA LTDA
Cedente: FIDC DA INDUSTRIA EXODUS INSTITUCIONAL NRº Processo: 00923130000116P003391000015822

Instrumento: 83512 Livro: 189 Folhas: 19 Data Protesto: 05/09/2023 Protocolo: 83512 Apresentação: 28/08/2023
Espécie: CONFISSÃO DE DÍVIDA Emissão: 21/06/2023 vencimento: 06/07/2023

Qualquer emenda ou rasura nesta certidão é considerada como indício de adulteração.





República
Federativa do Brasil

CARTÓRIO 2º OFÍCIO

NOTAS, REGISTRO CIVIL E PROTESTO DE TÍTULOS

CNS (CNU): 06.435-2 - Cód. Serventia (TJMT): 166

Oficial Interino: Heraldo Klefer – Port. 71/2019-CGJ – CAEpf nº 818.535.567/002-11

Av. Argentina, 325 – Centro – 78435-000 – SÃO JOSÉ DO RIO CLARO – MT

E-mail: tab.eprotestos@gmail.com



CERTIDÃO

CERTIFICO, a pedido de parte interessada, que revendo neste Cartório os livros de registro de instrumento de Protesto, constatei contra:

NOME: DESTILARIA DE ALCOOL LIBRA LTDA
C.P.F. / C.N.P.J. 00.297.598/0001-22

O(s) Protesto(s) abaixo relacionado(s) neste último: 05 Anos (Quinquênio)

No. do título: S/N	Apresentante: FUNDO DE INVESTIMENTO EM DIREITOS CREDIT
Endosso: Valor Protestado R\$1.410.000,00	Sacador: FUNDO DE INVESTIMENTO EM DIREITOS CREDITORIOS
Cedente: FUNDO DE INVESTIMENTO EM DIREITOS CREDITORIOS	NRº Processo: S/N
Instrumento: 83646 Livro: 189 Folhas: 45	Data Protesto: 18/09/2023 Protocolo: 83646 Apresentação: 06/09/2023
Espécie: CERTIDAO DE DIVIDA ATIVA	Emissão: 04/09/2023 vencimento: A Vista
No. do título: L0228F011	Apresentante: PGF - PROCURADORIA GERAL FEDERAL
Endosso: Valor Protestado R\$6.579,90	Sacador: PROCURADORIA-GERAL FEDERAL (INMETRO-SGI)
Cedente: PROCURADORIA-GERAL FEDERAL (INMETRO-SGI)	NRº Processo: 29410022571275900000/0000000
Instrumento: 83673 Livro: 189 Folhas: 48	Data Protesto: 18/09/2023 Protocolo: 83673 Apresentação: 06/09/2023
Espécie: DUPLICATA MERCANTIL P/INDICA	Emissão: 16/06/2023 vencimento: 16/07/2023
No. do título: 92336/1	Apresentante: COMERCIAL DE REFRIGERACAO PANAN OESTE LT
Endosso: Valor Protestado R\$9.500,11	Sacador: COMERCIAL DE REFRIGERACAO PANAN OESTE LTDA
Cedente: COMERCIAL DE REFRIGERACAO PANAN OESTE LTD.	NRº Processo: 92336/1000000000875450
Instrumento: 83737 Livro: 189 Folhas: 64	Data Protesto: 18/09/2023 Protocolo: 83737 Apresentação: 11/09/2023
Espécie: DUPLICATA MERCANTIL P/INDICA	Emissão: 08/07/2023 vencimento: 07/08/2023
No. do título: 6559	Apresentante: BANCO COOPERATIVO DO BRASIL S.A.
Endosso: M Valor Protestado R\$4.915,67	Sacador: CANAA NORTE RESIDUOS LTDA
Cedente: CANAA NORTE RESIDUOS LTDA	NRº Processo: 0901/00130074624598/0000034282
Instrumento: 83990 Livro: 189 Folhas: 177	Data Protesto: 29/09/2023 Protocolo: 83990 Apresentação: 21/09/2023
Espécie: CONTRATO	Emissão: 25/04/2023 vencimento: 30/08/2023
No. do título: 389/2023	Apresentante: CAVACO SOLUÇÕES AGROINDUSTRIAIS LTDA
Endosso: Valor Protestado R\$63.000,00	Sacador: CAVACO SOLUÇÕES AGROINDUSTRIAIS LTDA
Cedente: CAVACO SOLUÇÕES AGROINDUSTRIAIS LTDA	NRº Processo:
Instrumento: 84017 Livro: 189 Folhas: 186	Data Protesto: 03/10/2023 Protocolo: 84017 Apresentação: 22/09/2023
Espécie: DUPLICATA MERCANTIL P/INDICA	Emissão: 25/07/2023 vencimento: 21/08/2023
No. do título: 0000137501	Apresentante: BANCO BRADESCO S/A
Endosso: M Valor Protestado R\$21.311,31	Sacador: SUPERGASBRAS ENERGIA LTDA
Cedente: SUPERGASBRAS ENERGIA LTDA	NRº Processo: 004000039661904002373600084956
Instrumento: 84097 Livro: 190 Folhas: 25	Data Protesto: 16/10/2023 Protocolo: 84097 Apresentação: 02/10/2023
Espécie: DUPLICATA MERCANTIL P/INDICA	Emissão: 06/09/2023 vencimento: 22/09/2023
No. do título: 20334	Apresentante: BANCO COOPERATIVO DO BRASIL S.A.
Endosso: M Valor Protestado R\$185,00	Sacador: T. MARIA DOS SANTOS LTDA
Cedente: T. MARIA DOS SANTOS LTDA	NRº Processo: 0901/00000216504256/0000312983
Instrumento: 84140 Livro: 190 Folhas: 26	Data Protesto: 16/10/2023 Protocolo: 84140 Apresentação: 03/10/2023
Espécie: CERTIDAO DE DIVIDA ATIVA	Emissão: 02/10/2023 vencimento: A Vista
No. do título: 12623009152	Apresentante: PROCURADORIA-GERAL DA FAZENDA NACIONAL
Endosso: M Valor Protestado R\$102.943,50	Sacador: Fazenda Nacional - DIV.ATIVA-RET CONT PG PJ D
Cedente: Fazenda Nacional - DIV.ATIVA-RET CONT PG PJ D	NRº Processo: 12623009152073177780
Instrumento: 84141 Livro: 190 Folhas: 27	Data Protesto: 16/10/2023 Protocolo: 84141 Apresentação: 03/10/2023
Espécie: CERTIDAO DE DIVIDA ATIVA	Emissão: 02/10/2023 vencimento: A Vista
No. do título: 12423021923	Apresentante: PROCURADORIA-GERAL DA FAZENDA NACIONAL
Endosso: M Valor Protestado R\$345.853,81	Sacador: Fazenda Nacional - DIV.ATIVA-RI.AMB.AP.ESPECI
Cedente: Fazenda Nacional - DIV.ATIVA-RI.AMB.AP.ESPECI	NRº Processo: 12423021923723177781
Instrumento: 84142 Livro: 190 Folhas: 28	Data Protesto: 16/10/2023 Protocolo: 84142 Apresentação: 03/10/2023
Espécie: CERTIDAO DE DIVIDA ATIVA	Emissão: 02/10/2023 vencimento: A Vista
No. do título: 12423021928	Apresentante: PROCURADORIA-GERAL DA FAZENDA NACIONAL
Endosso: M Valor Protestado R\$45.903,84	Sacador: Fazenda Nacional - DIV.ATIVA-CONTRIBUICAO SEB

Qualquer emenda ou rasura nesta certidão é considerada como indicio de adulteração.





CARTÓRIO 2º OFÍCIO

NOTAS, REGISTRO CIVIL E PROTESTO DE TÍTULOS

CNS (CNJ): 06.435-2 - Cód. Serventia (TJMT): 166

Oficial Interino: Heraldo Kiefer – Port. 71/2019-CGJ – CAEPf nº 818.535.567/002-11

Av. Argentina, 325 – Centro – 78435-000 – SÃO JOSÉ DO RIO CLARO – MT

E-mail: tab.eprotestos@gmail.com



CERTIDÃO

CERTIFICO, a pedido de parte interessada, que revendo neste Cartório os livros de registro de instrumento de Protesto, constatei contra:

NOME: DESTILARIA DE ALCOOL LIBRA LTDA

C.P.F. / C.N.P.J. 00.297.598/0001-22

O(s) Protesto(s) abaixo relacionado(s) neste último: 05 Anos (Quinquênio)

- Cedente: Fazenda Nacional - DIV.ATIVA-CONTRIBUICAO SEB** NRº Processo:12423021928873177782

- Instrumento: 84143 Livro:190 Folhas: 29 Data Protesto: 16/10/2023 Protocolo: 84143 Apresentação: 03/10/2023
Espécie: CERTIDAO DE DIVIDA ATIVA Emissão: 02/10/2023 vencimento: A Vista
No. do título: 12423021925 Apresentante: PROCURADORIA-GERAL DA FAZENDA NACIONAL
Endosso:M Valor ProtestadoR\$15.301,18 Sacador: Fazenda Nacional - DIV.ATIVA-CONTRIBUICAO INC
Cedente: Fazenda Nacional - DIV.ATIVA-CONTRIBUICAO INC NRº Processo:12423021925343177783

- Instrumento: 84144 Livro:190 Folhas: 30 Data Protesto: 16/10/2023 Protocolo: 84144 Apresentação: 03/10/2023
Espécie: CERTIDAO DE DIVIDA ATIVA Emissão: 02/10/2023 vencimento: A Vista
No. do título: 12423021926 Apresentante: PROCURADORIA-GERAL DA FAZENDA NACIONAL
Endosso:M Valor ProtestadoR\$76.506,56 Sacador: Fazenda Nacional - DIV.ATIVA-CONTRIBUICAO SEN
Cedente: Fazenda Nacional - DIV.ATIVA-CONTRIBUICAO SEN NRº Processo:12423021926153177784

- Instrumento: 84145 Livro:190 Folhas: 31 Data Protesto: 16/10/2023 Protocolo: 84145 Apresentação: 03/10/2023
Espécie: CERTIDAO DE DIVIDA ATIVA Emissão: 02/10/2023 vencimento: A Vista
No. do título: 12423021924 Apresentante: PROCURADORIA-GERAL DA FAZENDA NACIONAL
Endosso:M Valor ProtestadoR\$191.266,55 Sacador: Fazenda Nacional - DIV.ATIVA-CONTRIB.SAL.EDUC
Cedente: Fazenda Nacional - DIV.ATIVA-CONTRIB.SAL.EDUC NRº Processo:12423021924533177785

- Instrumento: 84146 Livro:190 Folhas: 32 Data Protesto: 16/10/2023 Protocolo: 84146 Apresentação: 03/10/2023
Espécie: CERTIDAO DE DIVIDA ATIVA Emissão: 02/10/2023 vencimento: A Vista
No. do título: 12423021927 Apresentante: PROCURADORIA-GERAL DA FAZENDA NACIONAL
Endosso:M Valor ProtestadoR\$114.759,87 Sacador: Fazenda Nacional - DIV.ATIVA-CONTRIBUICAO SES
Cedente: Fazenda Nacional - DIV.ATIVA-CONTRIBUICAO SES NRº Processo:12423021927043177786

- Instrumento: 84230 Livro:190 Folhas: 41 Data Protesto: 16/10/2023 Protocolo: 84230 Apresentação: 06/10/2023
Espécie: DUPLICATA MERCANTIL P/INDICA Emissão: 31/08/2023 vencimento: 25/09/2023
No. do título: 106/02 Apresentante: BANCO BRADESCO S/A
Endosso:M Valor ProtestadoR\$25.900,00 Sacador: BE2J ASSESSORIA EMPRESARIAL EIRELI
Cedente: L&E CAPITAL SECURITIZADORA S/A NRº Processo:009010000100798000822200124249

- Instrumento: 84295 Livro:190 Folhas: 53 Data Protesto: 18/10/2023 Protocolo: 84295 Apresentação: 10/10/2023
Espécie: DUPLIC.SERVICO P/INDICACAO Emissão: 15/09/2023 vencimento: 30/09/2023
No. do título: 52609 Apresentante: BANCO ITAU SA
Endosso:M Valor ProtestadoR\$10.135,80 Sacador: CONTROL UNION WARRANTS LTDA
Cedente: CONTROL UNION WARRANTS LTDA NRº Processo:109-00000502-20445128630/0288

- Instrumento: 84357 Livro:190 Folhas: 63 Data Protesto: 19/10/2023 Protocolo: 84357 Apresentação: 13/10/2023
Espécie: DUPLICATA MERCANTIL P/INDICA Emissão: 13/09/2023 vencimento: 28/09/2023
No. do título: 160628 Apresentante: BANCO DO BRASIL SA
Endosso:M Valor ProtestadoR\$17.413,22 Sacador: FRIGOWEBER S/A
Cedente: FRIGOWEBER S/A NRº Processo:422810000998159001766274900012

- Instrumento: 84368 Livro:190 Folhas: 75 Data Protesto: 24/10/2023 Protocolo: 84368 Apresentação: 16/10/2023
Espécie: DUPLICATA MERCANTIL P/INDICA Emissão: 06/09/2023 vencimento: 06/10/2023
No. do título: 0087223/00 Apresentante: BANCO BRADESCO S/A
Endosso:M Valor ProtestadoR\$6.025,67 Sacador: ARENA INDUSTRIA E DISTRIBUIDORA DE PRODU
Cedente: OPERA CAPITAL SECURITIZADORA DE CREDITOS NRº Processo:009000000273859000356501055992

- Instrumento: 84397 Livro:190 Folhas: 79 Data Protesto: 24/10/2023 Protocolo: 84397 Apresentação: 17/10/2023
Espécie: DUPLICATA MERCANTIL P/INDICA Emissão: 12/07/2023 vencimento: 09/08/2023
No. do título: 000013038/1 Apresentante: BANCO DO BRASIL SA
Endosso:M Valor ProtestadoR\$6.750,00 Sacador: MECANICA E TORNEARIA JURUENA LTDA - EPP
Cedente: MECANICA E TORNEARIA JURUENA LTDA - EPP NRº Processo:662640000003964001813197500016

Qualquer emenda ou rasura nesta certidão é considerada como indicio de adulteração.





República
Federativa do Brasil

CARTÓRIO 2º OFÍCIO

NOTAS, REGISTRO CIVIL E PROTESTO DE TÍTULOS

CNS (CNJ): 06.435-2 - Cód. Serventia (TJMT): 166

Oficial Interino: Heraldo Kiefer – Port. 71/2019-CGJ – CAEp nº 818.535.567/002-11

Av. Argentina, 325 – Centro – 78435-000 – SÃO JOSÉ DO RIO CLARO – MT

E-mail: tab.eptestostos@gmail.com



CERTIDÃO

CERTIFICO, a pedido de parte interessada, que revendo neste Cartório os livros de registro de instrumento de Protesto, constatei contra:

NOME: DESTILARIA DE ALCOOL LIBRA LTDA

C.P.F. / C.N.P.J. 00.297.598/0001-22

O(s) Protesto(s) abaixo relacionado(s) neste último: 05 Anos (Quinquênio)

Instrumento: **84450** Livro: 190 Folhas: 96 Data Protesto: **26/10/2023** Protocolo: **84450** Apresentação: **20/10/2023**
Espécie: **DUPLICATA MERCANTIL P/INDICA** Emissão: **28/09/2023** vencimento: **13/10/2023**
No. do título: **20374** Apresentante: **BANCO COOPERATIVO DO BRASIL S.A.**
Endosso: M Valor Protestado **R\$925,00** Sacador: **T. MARIA DOS SANTOS LTDA**
Cedente: **T. MARIA DOS SANTOS LTDA** NRº Processo: 0901/00000220284256/0000312983

Instrumento: **84531** Livro: 190 Folhas: 133 Data Protesto: **08/11/2023** Protocolo: **84531** Apresentação: **27/10/2023**
Espécie: **DUPLICATA MERCANTIL P/INDICA** Emissão: **27/09/2023** vencimento: **12/10/2023**
No. do título: **162173** Apresentante: **BANCO DO BRASIL SA**
Endosso: M Valor Protestado **R\$19.348,53** Sacador: **FRIGOWEBER S/A**
Cedente: **FRIGOWEBER S/A** NRº Processo: 422810000999637001766274900012

Instrumento: **84557** Livro: 190 Folhas: 138 Data Protesto: **08/11/2023** Protocolo: **84557** Apresentação: **31/10/2023**
Espécie: **DUPLICATA MERCANTIL P/INDICA** Emissão: **04/10/2023** vencimento: **20/10/2023**
No. do título: **9296532** Apresentante: **CONFEDERACAO NACIONAL DAS COOPERATIVAS C**
Endosso: M Valor Protestado **R\$5.800,00** Sacador: **MEGAMT SERVICOS E LOCAÇAO DE EQUIPAMENTOS LT**
Cedente: **MEGAMT SERVICOS E LOCAÇAO DE EQUIPAMENTOS** NRº Processo: 6247067430000194

Instrumento: **84570** Livro: 190 Folhas: 140 Data Protesto: **08/11/2023** Protocolo: **84570** Apresentação: **01/11/2023**
Espécie: **DUPLICATA MERCANTIL P/INDICA** Emissão: **20/10/2023** vencimento: **25/10/2023**
No. do título: **1459-01/01** Apresentante: **SICREDI**
Endosso: M Valor Protestado **R\$69.329,00** Sacador: **MADFREITAS INDUSTRIA E COMERCI**
Cedente: **MADFREITAS INDUSTRIA E COMERCI** NRº Processo: 23100523208101801190

Instrumento: **84571** Livro: 190 Folhas: 141 Data Protesto: **08/11/2023** Protocolo: **84571** Apresentação: **01/11/2023**
Espécie: **DUPLICATA MERCANTIL P/INDICA** Emissão: **07/10/2023** vencimento: **24/10/2023**
No. do título: **20387** Apresentante: **BANCO COOPERATIVO DO BRASIL S.A.**
Endosso: M Valor Protestado **R\$3.280,00** Sacador: **T. MARIA DOS SANTOS LTDA**
Cedente: **T. MARIA DOS SANTOS LTDA** NRº Processo: 0901/00000221534256/0000312983

Instrumento: **84755** Livro: 190 Folhas: 181 Data Protesto: **17/11/2023** Protocolo: **84755** Apresentação: **09/11/2023**
Espécie: **DUPLICATA MERCANTIL P/INDICA** Emissão: **10/08/2023** vencimento: **01/11/2023**
No. do título: **0085817/00** Apresentante: **BANCO BRADESCO S/A**
Endosso: M Valor Protestado **R\$5.070,09** Sacador: **ARENA INDUSTRIA E DISTRIBUIDORA DE PRODU**
Cedente: **OPERA CAPITAL SECURITIZADORA DE CRÉDITOS** NRº Processo: 009000000195955000356501055992

Instrumento: **84835** Livro: 191 Folhas: 16 Data Protesto: **29/11/2023** Protocolo: **84835** Apresentação: **17/11/2023**
Espécie: **DUPLIC.SERVICO P/INDICACAO** Emissão: **19/10/2023** vencimento: **09/11/2023**
No. do título: **35135/4164** Apresentante: **BANCO DO BRASIL SA**
Endosso: M Valor Protestado **R\$2.303,00** Sacador: **HOTEL SARTORI LTDA - ME**
Cedente: **HOTEL SARTORI LTDA - ME** NRº Processo: 455870000008089001872637700022

Instrumento: **85118** Livro: 191 Folhas: 69 Data Protesto: **05/12/2023** Protocolo: **85118** Apresentação: **29/11/2023**
Espécie: **DUPLICATA MERCANTIL P/INDICA** Emissão: **05/11/2023** vencimento: **20/11/2023**
No. do título: **20435** Apresentante: **BANCO COOPERATIVO DO BRASIL S.A.**
Endosso: M Valor Protestado **R\$1.877,00** Sacador: **T. MARIA DOS SANTOS LTDA**
Cedente: **T. MARIA DOS SANTOS LTDA** NRº Processo: 0901/00000226514256/0000312983

Qualquer emenda ou rasura nesta certidão é considerada como indicio de adulteração.





República
Federativa do Brasil

CARTÓRIO 2º OFÍCIO

NOTAS, REGISTRO CIVIL E PROTESTO DE TÍTULOS

CNS (CNPJ): 06.435-2 - Cód. Serventia (TJMT): 166

Oficial Interino: Heraldo Kiefer – Port. 71/2019-CGJ – CAEpf nº 818.535.567/002-11

Av. Argentina, 325 – Centro – 78435-000 – SÃO JOSÉ DO RIO CLARO – MT

E-mail: tab.eprotestos@gmail.com

CERTIDÃO

CERTIFICO, a pedido de parte interessada, que revendo neste Cartório os livros de registro de instrumento de Protesto, constatei contra:

NOME: **DESTILARIA DE ALCOOL LIBRA LTDA**

C.P.F. / C.N.P.J. **00.297.598/0001-22**

O(s) Protesto(s) abaixo relacionado(s) neste último: **05 Anos (Quinquênio)**

O Referido é verdade e dou fé.

Poder Judiciário do Estado de Mato Grosso
Ato de Notas e de Registro
Código do Cartório: 166

Selo de Controle Digital
Código do Ato: 83
Número do Selo: BZA 89151 R\$377,90
Consulte: www.tjmt.jus.br/seios



São José do Rio Claro - MT 06/12/2023

Meirilaine Campos Barbosa Bispo
Meirilaine Campos Barbosa Bispo
Oficial Substituta

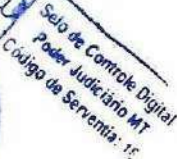

Qualquer emenda ou rasura nesta certidão é considerada como indício de adulteração.

EM BRANCO



LIBRA ETANOL PARTICIPAÇÕES SOCIETÁRIAS LTDA.

Balanço 2020, 2021, 2022 e 2023



Este documento foi gerado pelo usuário 154.***.***-31 em 12/03/2024 19:31:02

Número do documento: 23121314590322400000132532247

<https://pje.tjmt.jus.br:443/pje/Processo/ConsultaDocumento/listView.seam?x=23121314590322400000132532247>

Assinado eletronicamente por: LORENA LARRANHAGAS MAMEDES DE ARRUDA - 13/12/2023 14:59:08

Empresa: **Libra Etanol Participações Societárias LTDA**

C.N.P.J.: 14.816.650/0001-14

Insc. Junta Comercial: 5120128629-9

Balanço encerrado em 31/12/2020.

BALANÇO PATRIMONIAL

<u>Descrição</u>	<u>Saldo Atual</u>
ATIVO	R\$ 0,00
<u>ATIVO NÃO CIRCULANTE</u>	R\$ 0,00
<u>INVESTIMENTOS</u>	R\$ 0,00
PARTICIPAÇÕES SOCIETÁRIAS	R\$ 0,00
Participação Societária - Destilaria de Alcool Libra Ltda (Investimento Permanente)	R\$ 0,00
PASSIVO	-R\$ 224.395.749,64
<u>PASSIVO CIRCULANTE</u>	-R\$ 224.395.749,64
Provisão Por Investimento com PL Negativo Empresa	-R\$ 224.395.749,64
Participação Societária - Destilaria de Alcool Libra Ltda (Investimento Permanente)	-R\$ 224.395.749,64
PATRIMÔNIO LÍQUIDO	R\$ 224.395.749,64
<u>CAPITAL RESERVAS E RESULTADO</u>	R\$ 0,00
<u>CAPITAL SOCIAL</u>	-R\$ 1.425.600,00
<u>CAPITAL SUBSCRITO E INTEGRALIZADO</u>	-R\$ 1.425.600,00
Luiz Carlos Ticianeli	-R\$ 570.240,00
Izelia Ticianeli	-R\$ 356.400,00
Piero Vicenzo Parini	-R\$ 356.400,00
Pedro Aires	-R\$ 142.560,00
<u>RESULTADOS ACUMULADOS</u>	R\$ 225.821.349,64
Lucros Acumulados	-R\$ 90.177.847,12
Lucro do Período	R\$ 0,00
(-) Prejuízos Acumulados	R\$ 265.549.208,70
(-) Prejuízo do Período	R\$ 50.449.988,06
PASSIVO + PATRIMÔNIO LÍQUIDO	R\$ 0,00

Reconhecemos a Exatidão do Presente Balanço Patrimonial em 31/12/2020 Totalizando no Ativo e Passivo R\$0,00 (zero reais).

CUIABÁ/MT, 21 de novembro de 2023.

LUIZ CARLOS
TICIANEL:11125055120
Assinado de forma digital por LUIZ
CARLOS TICIANEL:11125055120
Dados: 2023.11.29 16:51:59 -04'00'

LUIZ CARLOS TICIANEL
SÓCIO - ADMINISTRADOR
CFP: 111.250.551-20

Assinado de forma digital por
ROGERIO JOSE VALADAO DE
OLIVEIRA:94326193115
Dados: 2023.11.30 07:13:26 -04'00'

ROGÉRIO JOSÉ VALADÃO DE OLIVEIRA
Contador - CRCMT 16726
CFP: 943.261.931-15



Empresa: **Libra Etanol Participações Societárias LTDA**

C.N.P.J.: 14.816.650/0001-14

Insc. Junta Comercial: 5120128629-9

Balanço encerrado em 31/12/2021.

BALANÇO PATRIMONIAL

<u>Descrição</u>	<u>Saldo Atual</u>
ATIVO	R\$ 0,00
<u>ATIVO NÃO CIRCULANTE</u>	R\$ 0,00
<u>INVESTIMENTOS</u>	R\$ 0,00
PARTICIPAÇÕES SOCIETÁRIAS	R\$ 0,00
Participação Societária - Destilaria de Alcool Libra Ltda (Investimento Permanente)	R\$ 0,00
PASSIVO	-R\$ 225.037.022,82
<u>PASSIVO CIRCULANTE</u>	-R\$ 225.037.022,82
Provisão Por Investimento com PL Negativo Empresa	-R\$ 225.037.022,82
Participação Societária - Destilaria de Alcool Libra Ltda (Investimento Permanente)	-R\$ 225.037.022,82
PATRIMÔNIO LÍQUIDO	R\$ 225.037.022,82
<u>CAPITAL RESERVAS E RESULTADO</u>	R\$ 0,00
<u>CAPITAL SOCIAL</u>	-R\$ 1.425.600,00
<u>CAPITAL SUBSCRITO E INTEGRALIZADO</u>	-R\$ 1.425.600,00
Luiz Carlos Ticianeli	-R\$ 570.240,00
Izelia Ticianeli	-R\$ 356.400,00
Piero Vicenzo Parini	-R\$ 356.400,00
Pedro Aires	-R\$ 142.560,00
<u>RESULTADOS ACUMULADOS</u>	R\$ 226.462.622,82
Lucros Acumulados	-R\$ 90.177.847,12
Lucro do Período	R\$ 0,00
(-) Prejuízos Acumulados	R\$ 315.999.196,76
(-) Prejuízo do Período	R\$ 641.273,18
PASSIVO + PATRIMÔNIO LÍQUIDO	R\$ 0,00

Reconhecemos a Exatidão do Presente Balanço Patrimonial em 31/12/2021 Totalizando no Ativo e Passivo R\$0,00 (zero reais).

CUIABÁ/MT, 21 de novembro de 2023.

LUIZ CARLOS
TICIANEL:11125055120

Assinado de forma digital por LUIZ CARLOS TICIANEL:11125055120
Dados: 2023.11.29 16:52:27 -04'00'

LUIZ CARLOS TICIANEL
SÓCIO - ADMINISTRADOR
CFP: 111.250.551-20

Assinado de forma digital por ROGERIO JOSE VALADAO DE OLIVEIRA:94326193115
Dados: 2023.11.30 07:13:48 -04'00'

ROGÉRIO JOSÉ VALADÃO DE OLIVEIRA
Contador - CRCMT 16726
CFP: 943.261.931-15



Empresa: **Libra Etanol Participações Societárias LTDA**

C.N.P.J.: 14.816.650/0001-14

Insc. Junta Comercial: 5120128629-9

Balanço encerrado em 31/12/2022.

BALANÇO PATRIMONIAL

<u>Descrição</u>	<u>Saldo Atual</u>
ATIVO	R\$ 0,00
<u>ATIVO NÃO CIRCULANTE</u>	R\$ 0,00
<u>INVESTIMENTOS</u>	R\$ 0,00
PARTICIPAÇÕES SOCIETÁRIAS	R\$ 0,00
Participação Societária - Destilaria de Alcool Libra Ltda (Investimento Permanente)	R\$ 0,00
PASSIVO	-R\$ 284.694.327,37
<u>PASSIVO CIRCULANTE</u>	-R\$ 284.694.327,37
<u>Provisão Por Investimento com PL Negativo Empresa</u>	-R\$ 284.694.327,37
Participação Societária - Destilaria de Alcool Libra Ltda (Investimento Permanente)	-R\$ 284.694.327,37
PATRIMÔNIO LÍQUIDO	R\$ 284.694.327,37
<u>CAPITAL RESERVAS E RESULTADO</u>	R\$ 0,00
<u>CAPITAL SOCIAL</u>	-R\$ 1.425.600,00
<u>CAPITAL SUBSCRITO E INTEGRALIZADO</u>	-R\$ 1.425.600,00
Luiz Carlos Ticianeli	-R\$ 570.240,00
Izelia Ticianeli	-R\$ 356.400,00
Piero Vicenzo Parini	-R\$ 356.400,00
Pedro Aires	-R\$ 142.560,00
<u>RESULTADOS ACUMULADOS</u>	R\$ 286.119.927,37
Lucros Acumulados	-R\$ 90.177.847,12
Lucro do Período	R\$ 0,00
(-) Prejuízos Acumulados	R\$ 316.640.469,94
(-) Prejuízo do Período	R\$ 59.657.304,55
PASSIVO + PATRIMÔNIO LÍQUIDO	R\$ 0,00

Reconhecemos a Exatidão do Presente Balanço Patrimonial em 31/12/2022 Totalizando no Ativo e Passivo R\$0,00 (zero reais).

São José do Rio Claro - MT, 21 de novembro de 2023.

**LUIZ CARLOS
TICIANEL:11125
055120**

Assinado de forma digital
por LUIZ CARLOS
TICIANEL:11125055120
Dados: 2023.11.29 15:23:27
-04'00'

LUIZ CARLOS TICIANEL
SÓCIO - ADMINISTRADOR
CFP: 111.250.551-20

Assinado de forma digital por
ROGERIO JOSE VALADAO DE
OLIVEIRA:94326193115
Dados: 2023.11.29 14:56:25 -04'00'

ROGÉRIO JOSÉ VALADÃO DE OLIVEIRA
Contador - CRCMT 16726
CFP: 943.261.931-15



Empresa: **Libra Etanol Participações Societárias LTDA**

C.N.P.J.: 14.816.650/0001-14

Insc. Junta Comercial: 5120128629-9

Balanço encerrado em 31/10/2023.

BALANÇO PATRIMONIAL

<u>Descrição</u>	<u>Saldo Atual</u>
<u>ATIVO</u>	<u>R\$ 0,00</u>
<u>ATIVO NÃO CIRCULANTE</u>	R\$ 0,00
<u>INVESTIMENTOS</u>	R\$ 0,00
PARTICIPAÇÕES SOCIETÁRIAS	R\$ 0,00
Participação Societária - Destilaria de Alcool Libra Ltda (Investimento Permanente)	R\$ 0,00
<u>PASSIVO</u>	<u>-R\$ 284.694.327,37</u>
<u>PASSIVO CIRCULANTE</u>	<u>-R\$ 284.694.327,37</u>
<u>Provisão Por Investimento com PL Negativo Empresa</u>	<u>-R\$ 284.694.327,37</u>
Participação Societária - Destilaria de Alcool Libra Ltda (Investimento Permanente)	<u>-R\$ 284.694.327,37</u>
<u>PATRIMÔNIO LÍQUIDO</u>	<u>R\$ 284.694.327,37</u>
<u>CAPITAL RESERVAS E RESULTADO</u>	R\$ 0,00
<u>CAPITAL SOCIAL</u>	<u>-R\$ 1.425.600,00</u>
<u>CAPITAL SUBSCRITO E INTEGRALIZADO</u>	<u>-R\$ 1.425.600,00</u>
Luiz Carlos Ticianeli	<u>-R\$ 570.240,00</u>
Izelia Ticianeli	<u>-R\$ 356.400,00</u>
Piero Vicenzo Parini	<u>-R\$ 356.400,00</u>
Pedro Aires	<u>-R\$ 142.560,00</u>
<u>RESULTADOS ACUMULADOS</u>	R\$ 286.119.927,37
Lucros Acumulados	<u>-R\$ 90.177.847,12</u>
Lucro do Período	R\$ 0,00
(-) Prejuízos Acumulados	R\$ 316.640.469,94
(-) Prejuízo do Período	R\$ 59.657.304,55
<u>PASSIVO + PATRIMÔNIO LÍQUIDO</u>	<u>R\$ 0,00</u>

Reconhecemos a Exatidão do Presente Balanço Patrimonial em 31/10/2023 Totalizando no Ativo e Passivo R\$0,00 (zero reais).

São José do Rio Claro - MT, 14 de novembro de 2023.

LUIZ CARLOS
TICIANEL:11125055120
Assinado de forma digital por LUIZ CARLOS TICIANEL:11125055120
Dados: 2023.11.29 16:52:57 -04'00'

LUIZ CARLOS TICIANEL
SÓCIO - ADMINISTRADOR
CPF: 111.250.551-20

Assinado de forma digital por
ROGERIO JOSE VALADAO DE
OLIVEIRA:94326193115
Dados: 2023.11.30 07:14:06 -04'00'

ROGÉRIO JOSÉ VALADÃO DE OLIVEIRA
Contador - CRCMT 16726
CPF: 943.261.931-15



LIBRA ETANOL PARTICIPAÇÕES SOCIETÁRIAS LTDA.

Declaração de inexistência de conta bancária



DECLARAÇÃO

LIBRA ETANOL PARTICIPAÇÕES SOCIETÁRIAS LTDA, sociedade empresária limitada, inscrita no CNPJ sob o n. 14.816.650/0001-14, com sede na Avenida Historiador Rubens de Mendonça, n. 2368, Sala 1104 a 1108, Edifício Top Tower Center, Bosque da Saúde, CEP n. 78050-000, no Município de Cuiabá/MT, representada, neste ato, pelo seu sócio administrador, **LUIZ CARLOS TICIANEL**, brasileiro, produtor rural, inscrito no CPF sob o n. 111.250.551-20, domiciliado à Rodovia MT 010, Km 65, Zona Rural, CEP n. 78.435-000, São José do Rio Claro/MT, **DECLARA**, para os devidos fins legais, que **NÃO POSSUI contas bancárias**, razão pela qual deixa de apresentar a relação destes.

LUIZ CARLOS

TICIANEL:1112505

5120

Assinado de forma digital por

LUIZ CARLOS

TICIANEL:11125055120

Dados: 2023.12.06 17:29:15

-04'00'

LIBRA ETANOL PARTICIPAÇÕES SOCIETÁRIAS LTDA

CNPJ n. 14.816.650/0001-14



LIBRA ETANOL PARTICIPAÇÕES SOCIETÁRIAS LTDA.

Certidão de protesto atualizada



Este documento foi gerado pelo usuário 154.***.***-31 em 12/03/2024 19:31:02

Número do documento: 23121314590322400000132532247

<https://pje.tjmt.jus.br:443/pje/Processo/ConsultaDocumento/listView.seam?x=23121314590322400000132532247>

Assinado eletronicamente por: LORENA LARRANHAGAS MAMEDES DE ARRUDA - 13/12/2023 14:59:08



República
Federativa do Brasil

CARTÓRIO 2º OFÍCIO

NOTAS, REGISTRO CIVIL E PROTESTO DE TÍTULOS

CNS (CNPJ): 06.435-2 - Cód. Serventia (TJMT): 166

Oficial Interino: Heraldo Kiefer – Port. 71/2019-CGJ – CAEpf nº 818.535.567/002-11

Av. Argentina, 325 – Centro – 78435-000 – SÃO JOSÉ DO RIO CLARO – MT

E-mail: tab.eprotestos@gmail.com

CERTIDÃO

CERTIFICO, a pedido de parte interessada, que revendo neste Cartório os livros de registro de instrumento de Protesto, constatei contra:

NOME: LIBRA ETANOL PARTICIPACOES SOCIETARIAS LTDA

C.P.F. / C.N.P.J. 14.816.650/0001-14

O(s) Protesto(s) abaixo relacionado(s) neste último: 05 Anos (Quinquênio)

Instrumento: 77794 Livro: 176 Folhas: 59 Data Protesto: 05/10/2022 Protocolo: 77794 Apresentação: 21/09/2022
Espécie: CONFISSÃO DE DÍVIDA Emissão: 15/06/2022 vencimento: 26/08/2022
No. do título: S/N Apresentante: FUNDO DE INVESTIMENTO EM DIREITOS CREDIT
Endosso: Valor Protestado R\$242.724,41 Sacador: FUNDO DE INVESTIMENTO EM DIREITOS CREDITORIOS
Cedente: FUNDO DE INVESTIMENTO EM DIREITOS CREDITORIOS NRº Processo: S/N

Instrumento: 77870 Livro: 176 Folhas: 76 Data Protesto: 10/10/2022 Protocolo: 77870 Apresentação: 03/10/2022
Espécie: CEDULA DE PRODUTO RURAL Emissão: 28/04/2022 vencimento: 28/09/2022
No. do título: 210/2022 Apresentante: FARTURE CEREAIS LTDA
Endosso: S Valor Protestado R\$903.196,36 Sacador: FARTURE CEREAIS LTDA
Cedente: FARTURE CEREAIS LTDA NRº Processo:

Instrumento: 80484 Livro: 182 Folhas: 40 Data Protesto: 07/03/2023 Protocolo: 80484 Apresentação: 28/02/2023
Espécie: CONFISSÃO DE DÍVIDA Emissão: 10/10/2022 vencimento: 13/12/2022
No. do título: S/N Apresentante: FUNDO DE INVESTIMENTO EM DIREITOS CREDIT
Endosso: Valor Protestado R\$1.406.662,85 Sacador: FUNDO DE INVESTIMENTO EM DIREITOS CREDITORIOS
Cedente: FUNDO DE INVESTIMENTO EM DIREITOS CREDITORIOS NRº Processo: S/N

O Referido é verdade e dou fé.

Poder Judiciário do Estado de Mato Grosso
Ato de Notas e de Registro
Código do Cartório: 166

Selo de Controle Digital
Código do Ato: 83

Numero do Selo: BZA 89130 R\$47,30

Consulte: www.tjmt.jus.br/selos



São José do Rio Claro - MT 06/12/2023

Meirilaine Campos Barbosa Bispo
Meirilaine Campos Barbosa Bispo
Oficial Substituta



Qualquer emenda ou rasura nesta certidão é considerada como indício de adulteração.



República
Federativa do Brasil

CARTÓRIO 2º OFÍCIO

NOTAS, REGISTRO CIVIL E PROTESTO DE TÍTULOS

CNS (CNJ): 06.435-2 - Cód. Serventia (TJMT): 166

Oficial Interino: Heraldo Kiefer – Port. 71/2019-CGJ – CAEpf nº 818.535.567/002-11

Av. Argentina, 325 – Centro – 78435-000 – SÃO JOSÉ DO RIO CLARO – MT

E-mail: tab.eprotestos@gmail.com



CERTIDÃO

CERTIFICO, a pedido de parte interessada, que revendo neste Cartório os livros de registro de instrumento de Protesto, constatei contra:

NOME: DESTILARIA DE ALCOOL LIBRA LTDA

C.P.F. / C.N.P.J. 00.297.598/0001-22

O(s) Protesto(s) abaixo relacionado(s) neste último: 05 Anos (Quinquênio)

No. do título: 12417007863	Apresentante: Procuradoria-Geral da Fazenda Nacional
Endosso: M Valor Protestado R\$6.325.680,66	Sacador: FAZENDA NACIONAL - DIV.ATIVA-CONTR. EMPREGADO
Cedente: FAZENDA NACIONAL - DIV.ATIVA-CONTR. EMPREGAL NRº Processo: 1241700786320	
Instrumento: 66631 Livro: 143 Folhas: 84 Data Protesto: 28/08/2019 Protocolo: 66631 Apresentação: 15/08/2019	
Espécie: CERTIDAO DE DIVIDA ATIVA	Emissão: 08/08/2019 vencimento: A Vista
No. do título: 12217000087	Apresentante: Procuradoria-Geral da Fazenda Nacional
Endosso: M Valor Protestado R\$2.026.647,61	Sacador: FAZENDA NACIONAL - DIV.ATIVA-IRPJ
Cedente: FAZENDA NACIONAL - DIV.ATIVA-IRPJ	NRº Processo: 1221700008749
Instrumento: 66632 Livro: 143 Folhas: 85 Data Protesto: 28/08/2019 Protocolo: 66632 Apresentação: 15/08/2019	
Espécie: CERTIDAO DE DIVIDA ATIVA	Emissão: 08/08/2019 vencimento: A Vista
No. do título: 12613004170	Apresentante: Procuradoria-Geral da Fazenda Nacional
Endosso: M Valor Protestado R\$1.083.709,84	Sacador: FAZENDA NACIONAL - DIV.ATIVA-RET CONT PG PJ D
Cedente: FAZENDA NACIONAL - DIV.ATIVA-RET CONT PG PJ D NRº Processo: 1261300417004	
Instrumento: 66633 Livro: 143 Folhas: 86 Data Protesto: 28/08/2019 Protocolo: 66633 Apresentação: 15/08/2019	
Espécie: CERTIDAO DE DIVIDA ATIVA	Emissão: 08/08/2019 vencimento: A Vista
No. do título: 12613004171	Apresentante: Procuradoria-Geral da Fazenda Nacional
Endosso: M Valor Protestado R\$6.505.130,53	Sacador: FAZENDA NACIONAL - DIV.ATIVA-COFINS
Cedente: FAZENDA NACIONAL - DIV.ATIVA-COFINS	NRº Processo: 1261300417187
Instrumento: 66634 Livro: 143 Folhas: 87 Data Protesto: 28/08/2019 Protocolo: 66634 Apresentação: 15/08/2019	
Espécie: CERTIDAO DE DIVIDA ATIVA	Emissão: 08/08/2019 vencimento: A Vista
No. do título: 12713000895	Apresentante: Procuradoria-Geral da Fazenda Nacional
Endosso: M Valor Protestado R\$1.417.438,45	Sacador: FAZENDA NACIONAL - DIV.ATIVA-PIS
Cedente: FAZENDA NACIONAL - DIV.ATIVA-PIS	NRº Processo: 1271300089560
Instrumento: 66635 Livro: 143 Folhas: 88 Data Protesto: 28/08/2019 Protocolo: 66635 Apresentação: 15/08/2019	
Espécie: CERTIDAO DE DIVIDA ATIVA	Emissão: 08/08/2019 vencimento: A Vista
No. do título: 12213000314	Apresentante: Procuradoria-Geral da Fazenda Nacional
Endosso: M Valor Protestado R\$10.613.360,55	Sacador: FAZENDA NACIONAL - DIV.ATIVA-IRPJ
Cedente: FAZENDA NACIONAL - DIV.ATIVA-IRPJ	NRº Processo: 1221300031476
Instrumento: 66636 Livro: 143 Folhas: 89 Data Protesto: 28/08/2019 Protocolo: 66636 Apresentação: 15/08/2019	
Espécie: CERTIDAO DE DIVIDA ATIVA	Emissão: 08/08/2019 vencimento: A Vista
No. do título: 12613001423	Apresentante: Procuradoria-Geral da Fazenda Nacional
Endosso: M Valor Protestado R\$3.887.445,43	Sacador: FAZENDA NACIONAL - DIV.ATIVA-CONTRIBUICAO SOC
Cedente: FAZENDA NACIONAL - DIV.ATIVA-CONTRIBUICAO SO NRº Processo: 1261300142307	
Instrumento: 66637 Livro: 143 Folhas: 90 Data Protesto: 28/08/2019 Protocolo: 66637 Apresentação: 15/08/2019	
Espécie: CERTIDAO DE DIVIDA ATIVA	Emissão: 08/08/2019 vencimento: A Vista
No. do título: 12210000469	Apresentante: Procuradoria-Geral da Fazenda Nacional
Endosso: M Valor Protestado R\$1.279.896,97	Sacador: FAZENDA NACIONAL - DIV.ATIVA-IRPJ FONTE
Cedente: FAZENDA NACIONAL - DIV.ATIVA-IRPJ FONTE	NRº Processo: 1221000046923
Instrumento: 66638 Livro: 143 Folhas: 91 Data Protesto: 28/08/2019 Protocolo: 66638 Apresentação: 15/08/2019	
Espécie: CERTIDAO DE DIVIDA ATIVA	Emissão: 08/08/2019 vencimento: A Vista
No. do título: 12610000284	Apresentante: Procuradoria-Geral da Fazenda Nacional
Endosso: M Valor Protestado R\$2.922.024,08	Sacador: FAZENDA NACIONAL - DIV.ATIVA-COFINS
Cedente: FAZENDA NACIONAL - DIV.ATIVA-COFINS	NRº Processo: 1261000028460
Instrumento: 66639 Livro: 143 Folhas: 92 Data Protesto: 28/08/2019 Protocolo: 66639 Apresentação: 15/08/2019	
Espécie: CERTIDAO DE DIVIDA ATIVA	Emissão: 08/08/2019 vencimento: A Vista
No. do título: 12516002691	Apresentante: Procuradoria-Geral da Fazenda Nacional
Endosso: M Valor Protestado R\$561.810,20	Sacador: FAZENDA NACIONAL - DIV.ATIVA-CLT

Qualquer emenda ou rasura nesta certidão é considerada como indício de adulteração.



República
Federativa do Brasil

CARTÓRIO 2º OFÍCIO

NOTAS, REGISTRO CIVIL E PROTESTO DE TÍTULOS

CNS (CNJ): 06.435-2 - Cód. Serventia (TJMT): 166

Oficial Interino: Heraldo Kiefer – Port. 71/2019-CGJ – CAEpf nº 818.535.567/002-11

Av. Argentina, 325 – Centro – 78435-000 – SÃO JOSÉ DO RIO CLARO – MT

E-mail: tab.eprotestos@gmail.com



CERTIDÃO

CERTIFICO, a pedido de parte interessada, que revendo neste Cartório os livros de registro de instrumento de Protesto, constatei contra:

NOME: DESTILARIA DE ALCOOL LIBRA LTDA

C.P.F. / C.N.P.J. 00.297.598/0001-22

O(s) Protesto(s) abaixo relacionado(s) neste último: 05 Anos (Quinquênio)

Instrumento: 66621 Livro: 143 Folhas: 74 Data Protesto: 28/08/2019 Protocolo: 66621 Apresentação: 15/08/2019
Espécie: CERTIDAO DE DIVIDA ATIVA Emissão: 08/08/2019 vencimento: A Vista
No. do título: 12609001339 Apresentante: Procuradoria-Geral da Fazenda Nacional
Endosso: M Valor Protestado R\$3.783.883,87 Sacador: FAZENDA NACIONAL - DIV.ATIVA-COFINS
Cedente: FAZENDA NACIONAL - DIV.ATIVA-COFINS NRº Processo: 1260900133955

Instrumento: 66626 Livro: 143 Folhas: 75 Data Protesto: 28/08/2019 Protocolo: 66626 Apresentação: 15/08/2019
Espécie: CERTIDAO DE DIVIDA ATIVA Emissão: 08/08/2019 vencimento: A Vista
No. do título: 12606007887 Apresentante: Procuradoria-Geral da Fazenda Nacional
Endosso: M Valor Protestado R\$8.689.130,90 Sacador: FAZENDA NACIONAL - DIV.ATIVA-COFINS
Cedente: FAZENDA NACIONAL - DIV.ATIVA-COFINS NRº Processo: 1260600788719

Instrumento: 66627 Livro: 143 Folhas: 76 Data Protesto: 28/08/2019 Protocolo: 66627 Apresentação: 15/08/2019
Espécie: CERTIDAO DE DIVIDA ATIVA Emissão: 08/08/2019 vencimento: A Vista
No. do título: 12706000969 Apresentante: Procuradoria-Geral da Fazenda Nacional
Endosso: M Valor Protestado R\$1.882.292,86 Sacador: FAZENDA NACIONAL - DIV.ATIVA-PIS
Cedente: FAZENDA NACIONAL - DIV.ATIVA-PIS NRº Processo: 1270600096903

Instrumento: 66622 Livro: 143 Folhas: 77 Data Protesto: 28/08/2019 Protocolo: 66622 Apresentação: 15/08/2019
Espécie: CERTIDAO DE DIVIDA ATIVA Emissão: 08/08/2019 vencimento: A Vista
No. do título: 12608009158 Apresentante: Procuradoria-Geral da Fazenda Nacional
Endosso: M Valor Protestado R\$2.794.308,92 Sacador: FAZENDA NACIONAL - DIV.ATIVA-COFINS
Cedente: FAZENDA NACIONAL - DIV.ATIVA-COFINS NRº Processo: 1260800915803

Instrumento: 66623 Livro: 143 Folhas: 78 Data Protesto: 28/08/2019 Protocolo: 66623 Apresentação: 15/08/2019
Espécie: CERTIDAO DE DIVIDA ATIVA Emissão: 08/08/2019 vencimento: A Vista
No. do título: 12608000780 Apresentante: Procuradoria-Geral da Fazenda Nacional
Endosso: M Valor Protestado R\$5.996.576,97 Sacador: FAZENDA NACIONAL - DIV.ATIVA-COFINS
Cedente: FAZENDA NACIONAL - DIV.ATIVA-COFINS NRº Processo: 1260800078057

Instrumento: 66624 Livro: 143 Folhas: 79 Data Protesto: 28/08/2019 Protocolo: 66624 Apresentação: 15/08/2019
Espécie: CERTIDAO DE DIVIDA ATIVA Emissão: 08/08/2019 vencimento: A Vista
No. do título: 12708000004 Apresentante: Procuradoria-Geral da Fazenda Nacional
Endosso: M Valor Protestado R\$1.299.249,22 Sacador: FAZENDA NACIONAL - DIV.ATIVA-PASEP
Cedente: FAZENDA NACIONAL - DIV.ATIVA-PASEP NRº Processo: 1270800000438

Instrumento: 66625 Livro: 143 Folhas: 80 Data Protesto: 28/08/2019 Protocolo: 66625 Apresentação: 15/08/2019
Espécie: CERTIDAO DE DIVIDA ATIVA Emissão: 08/08/2019 vencimento: A Vista
No. do título: 12607000185 Apresentante: Procuradoria-Geral da Fazenda Nacional
Endosso: M Valor Protestado R\$12.827.433,04 Sacador: FAZENDA NACIONAL - DIV.ATIVA-CIDE COMBUSTIVEI
Cedente: FAZENDA NACIONAL - DIV.ATIVA-CIDE COMBUSTIVEI NRº Processo: 1260700018559

Instrumento: 66628 Livro: 143 Folhas: 81 Data Protesto: 28/08/2019 Protocolo: 66628 Apresentação: 15/08/2019
Espécie: CERTIDAO DE DIVIDA ATIVA Emissão: 08/08/2019 vencimento: A Vista
No. do título: 12508001043 Apresentante: Procuradoria-Geral da Fazenda Nacional
Endosso: M Valor Protestado R\$10.434,13 Sacador: FAZENDA NACIONAL - DIV.ATIVA-CLT
Cedente: FAZENDA NACIONAL - DIV.ATIVA-CLT NRº Processo: 1250800104336

Instrumento: 66629 Livro: 143 Folhas: 82 Data Protesto: 28/08/2019 Protocolo: 66629 Apresentação: 15/08/2019
Espécie: CERTIDAO DE DIVIDA ATIVA Emissão: 08/08/2019 vencimento: A Vista
No. do título: 12508001045 Apresentante: Procuradoria-Geral da Fazenda Nacional
Endosso: M Valor Protestado R\$10.039,51 Sacador: FAZENDA NACIONAL - DIV.ATIVA-CLT
Cedente: FAZENDA NACIONAL - DIV.ATIVA-CLT NRº Processo: 1250800104506

Instrumento: 66630 Livro: 143 Folhas: 83 Data Protesto: 28/08/2019 Protocolo: 66630 Apresentação: 15/08/2019
Espécie: CERTIDAO DE DIVIDA ATIVA Emissão: 08/08/2019 vencimento: A Vista

Qualquer emenda ou rasura nesta certidão é considerada como indicio de adulteração.



República
Federativa do Brasil

CARTÓRIO 2º OFÍCIO

NOTAS, REGISTRO CIVIL E PROTESTO DE TÍTULOS

CNS (CNJ): 06.435-2 - Cód. Serventia (TJMT): 166

Oficial Interino: **Heraldo Kiefer – Port. 71/2019-CGJ – CAEpF nº 818.535.567/002-11**

Av. Argentina, 325 – Centro – 78435-000 – SÃO JOSÉ DO RIO CLARO

E-mail: tab.eprotestos@gmail.com



CERTIDÃO

CERTIFICO, a pedido de parte interessada, que revendo neste Cartório os livros de registro de instrumento de Protesto, constatei contra:

NOME: DESTILARIA DE ALCOOL LIBRA LTDA

C.P.F. / C.N.P.J. 00.297.598/0001-22

O(s) Protesto(s) abaixo relacionado(s) neste último: 05 Anos (Quinquênio)

Cedente: FAZENDA NACIONAL - DIV.ATIVA-CLT		NRº Processo: 1251600269135	
Instrumento: 66642	Livro: 143	Folhas: 93	Data Protesto: 28/08/2019
Espécie: CERTIDAO DE DIVIDA ATIVA		Protocolo: 66642	Apresentação: 15/08/2019
No. do título: 12516000551		Emissão: 08/08/2019 vencimento: A Vista	
Endosso: M Valor Protestado R\$354.434,59		Apresentante: Procuradoria-Geral da Fazenda Nacional	
Cedente: FAZENDA NACIONAL - DIV.ATIVA-CLT		Sacador: FAZENDA NACIONAL - DIV.ATIVA-CLT	
		NRº Processo: 1251600055178	
Instrumento: 66641	Livro: 143	Folhas: 94	Data Protesto: 28/08/2019
Espécie: CERTIDAO DE DIVIDA ATIVA		Protocolo: 66641	Apresentação: 15/08/2019
No. do título: 12513001851		Emissão: 08/08/2019 vencimento: A Vista	
Endosso: M Valor Protestado R\$523.763,11		Apresentante: Procuradoria-Geral da Fazenda Nacional	
Cedente: FAZENDA NACIONAL - DIV.ATIVA-CLT		Sacador: FAZENDA NACIONAL - DIV.ATIVA-CLT	
		NRº Processo: 1251300185130	
Instrumento: 66640	Livro: 143	Folhas: 95	Data Protesto: 28/08/2019
Espécie: CERTIDAO DE DIVIDA ATIVA		Protocolo: 66640	Apresentação: 15/08/2019
No. do título: 12516000550		Emissão: 08/08/2019 vencimento: A Vista	
Endosso: M Valor Protestado R\$563.455,14		Apresentante: Procuradoria-Geral da Fazenda Nacional	
Cedente: FAZENDA NACIONAL - DIV.ATIVA-CLT		Sacador: FAZENDA NACIONAL - DIV.ATIVA-CLT	
		NRº Processo: 1251600055097	
Instrumento: 66643	Livro: 143	Folhas: 96	Data Protesto: 28/08/2019
Espécie: CERTIDAO DE DIVIDA ATIVA		Protocolo: 66643	Apresentação: 15/08/2019
No. do título: 12515002044		Emissão: 08/08/2019 vencimento: A Vista	
Endosso: M Valor Protestado R\$366.669,80		Apresentante: Procuradoria-Geral da Fazenda Nacional	
Cedente: FAZENDA NACIONAL - DIV.ATIVA-CLT		Sacador: FAZENDA NACIONAL - DIV.ATIVA-CLT	
		NRº Processo: 1251500204406	
Instrumento: 66644	Livro: 143	Folhas: 97	Data Protesto: 28/08/2019
Espécie: CERTIDAO DE DIVIDA ATIVA		Protocolo: 66644	Apresentação: 15/08/2019
No. do título: 12513001850		Emissão: 08/08/2019 vencimento: A Vista	
Endosso: M Valor Protestado R\$353.707,65		Apresentante: Procuradoria-Geral da Fazenda Nacional	
Cedente: FAZENDA NACIONAL - DIV.ATIVA-CLT		Sacador: FAZENDA NACIONAL - DIV.ATIVA-CLT	
		NRº Processo: 1251300185050	
Instrumento: 66645	Livro: 143	Folhas: 98	Data Protesto: 28/08/2019
Espécie: CERTIDAO DE DIVIDA ATIVA		Protocolo: 66645	Apresentação: 15/08/2019
No. do título: 12515002043		Emissão: 08/08/2019 vencimento: A Vista	
Endosso: M Valor Protestado R\$104.982,88		Apresentante: Procuradoria-Geral da Fazenda Nacional	
Cedente: FAZENDA NACIONAL - DIV.ATIVA-CLT		Sacador: FAZENDA NACIONAL - DIV.ATIVA-CLT	
		NRº Processo: 1251500204325	
Instrumento: 66646	Livro: 143	Folhas: 99	Data Protesto: 28/08/2019
Espécie: CERTIDAO DE DIVIDA ATIVA		Protocolo: 66646	Apresentação: 15/08/2019
No. do título: 12513000576		Emissão: 08/08/2019 vencimento: A Vista	
Endosso: M Valor Protestado R\$111.005,16		Apresentante: Procuradoria-Geral da Fazenda Nacional	
Cedente: FAZENDA NACIONAL - DIV.ATIVA-CLT		Sacador: FAZENDA NACIONAL - DIV.ATIVA-CLT	
		NRº Processo: 1251300057647	
Instrumento: 66647	Livro: 143	Folhas: 100	Data Protesto: 28/08/2019
Espécie: CERTIDAO DE DIVIDA ATIVA		Protocolo: 66647	Apresentação: 15/08/2019
No. do título: 12516002689		Emissão: 08/08/2019 vencimento: A Vista	
Endosso: M Valor Protestado R\$51.085,63		Apresentante: Procuradoria-Geral da Fazenda Nacional	
Cedente: FAZENDA NACIONAL - DIV.ATIVA-CLT		Sacador: FAZENDA NACIONAL - DIV.ATIVA-CLT	
		NRº Processo: 1251600268910	
Instrumento: 66648	Livro: 143	Folhas: 101	Data Protesto: 28/08/2019
Espécie: CERTIDAO DE DIVIDA ATIVA		Protocolo: 66648	Apresentação: 15/08/2019
No. do título: 12516002690		Emissão: 08/08/2019 vencimento: A Vista	
Endosso: M Valor Protestado R\$50.311,34		Apresentante: Procuradoria-Geral da Fazenda Nacional	
Cedente: FAZENDA NACIONAL - DIV.ATIVA-CLT		Sacador: FAZENDA NACIONAL - DIV.ATIVA-CLT	
		NRº Processo: 1251600269054	

Qualquer emenda ou rasura nesta certidão é considerada como indicio de adulteração.



República
Federativa do Brasil

CARTÓRIO 2º OFÍCIO

NOTAS, REGISTRO CIVIL E PROTESTO DE TÍTULOS

CNS (CNJ): 06.435-2 - Cód. Serventia (TJMT): 166

Oficial Interino: **Heraldo Kiefer – Port. 71/2019-CGJ – CAEpF nº 818.535.567/002-11**

Av. Argentina, 325 – Centro – 78435-000 – SÃO JOSÉ DO RIO CLARO – MT

E-mail: tab.eprotestos@gmail.com



CERTIDÃO

CERTIFICO, a pedido de parte interessada, que revendo neste Cartório os livros de registro de instrumento de Protesto, constatei contra:

NOME: DESTILARIA DE ALCOOL LIBRA LTDA

C.P.F. / C.N.P.J. 00.297.598/0001-22

O(s) Protesto(s) abaixo relacionado(s) neste último: 05 Anos (Quinquênio)

Instrumento: **66650** Livro: **143** Folhas: **102** Data Protesto: **28/08/2019** Protocolo: **66650** Apresentação: **15/08/2019**
Espécie: **CERTIDAO DE DIVIDA ATIVA** Emissão: **08/08/2019** vencimento: **A Vista**
No. do título: **12516000744** Apresentante: **Procuradoria-Geral da Fazenda Nacional**
Endosso: **M** Valor Protestado **R\$27.908,23** Sacador: **FAZENDA NACIONAL - DIV.ATIVA-CLT**
Cedente: **FAZENDA NACIONAL - DIV.ATIVA-CLT** NRº Processo: **1251600074474**

Instrumento: **66651** Livro: **143** Folhas: **103** Data Protesto: **28/08/2019** Protocolo: **66651** Apresentação: **15/08/2019**
Espécie: **CERTIDAO DE DIVIDA ATIVA** Emissão: **08/08/2019** vencimento: **A Vista**
No. do título: **12515002042** Apresentante: **Procuradoria-Geral da Fazenda Nacional**
Endosso: **M** Valor Protestado **R\$40.406,02** Sacador: **FAZENDA NACIONAL - DIV.ATIVA-CLT**
Cedente: **FAZENDA NACIONAL - DIV.ATIVA-CLT** NRº Processo: **1251500204244**

Instrumento: **66652** Livro: **143** Folhas: **104** Data Protesto: **28/08/2019** Protocolo: **66652** Apresentação: **15/08/2019**
Espécie: **CERTIDAO DE DIVIDA ATIVA** Emissão: **08/08/2019** vencimento: **A Vista**
No. do título: **12513001847** Apresentante: **Procuradoria-Geral da Fazenda Nacional**
Endosso: **M** Valor Protestado **R\$40.449,02** Sacador: **FAZENDA NACIONAL - DIV.ATIVA-CLT**
Cedente: **FAZENDA NACIONAL - DIV.ATIVA-CLT** NRº Processo: **1251300184754**

Instrumento: **66653** Livro: **143** Folhas: **105** Data Protesto: **28/08/2019** Protocolo: **66653** Apresentação: **15/08/2019**
Espécie: **CERTIDAO DE DIVIDA ATIVA** Emissão: **08/08/2019** vencimento: **A Vista**
No. do título: **12513001848** Apresentante: **Procuradoria-Geral da Fazenda Nacional**
Endosso: **M** Valor Protestado **R\$21.423,75** Sacador: **FAZENDA NACIONAL - DIV.ATIVA-CLT**
Cedente: **FAZENDA NACIONAL - DIV.ATIVA-CLT** NRº Processo: **1251300184835**

Instrumento: **66654** Livro: **143** Folhas: **106** Data Protesto: **28/08/2019** Protocolo: **66654** Apresentação: **15/08/2019**
Espécie: **CERTIDAO DE DIVIDA ATIVA** Emissão: **08/08/2019** vencimento: **A Vista**
No. do título: **12513001849** Apresentante: **Procuradoria-Geral da Fazenda Nacional**
Endosso: **M** Valor Protestado **R\$21.423,75** Sacador: **FAZENDA NACIONAL - DIV.ATIVA-CLT**
Cedente: **FAZENDA NACIONAL - DIV.ATIVA-CLT** NRº Processo: **1251300184916**

Instrumento: **66655** Livro: **143** Folhas: **107** Data Protesto: **28/08/2019** Protocolo: **66655** Apresentação: **15/08/2019**
Espécie: **CERTIDAO DE DIVIDA ATIVA** Emissão: **08/08/2019** vencimento: **A Vista**
No. do título: **12513001836** Apresentante: **Procuradoria-Geral da Fazenda Nacional**
Endosso: **M** Valor Protestado **R\$17.090,79** Sacador: **FAZENDA NACIONAL - DIV.ATIVA-CLT**
Cedente: **FAZENDA NACIONAL - DIV.ATIVA-CLT** NRº Processo: **1251300183600**

Instrumento: **66656** Livro: **143** Folhas: **108** Data Protesto: **28/08/2019** Protocolo: **66656** Apresentação: **15/08/2019**
Espécie: **CERTIDAO DE DIVIDA ATIVA** Emissão: **08/08/2019** vencimento: **A Vista**
No. do título: **12513001837** Apresentante: **Procuradoria-Geral da Fazenda Nacional**
Endosso: **M** Valor Protestado **R\$12.822,73** Sacador: **FAZENDA NACIONAL - DIV.ATIVA-CLT**
Cedente: **FAZENDA NACIONAL - DIV.ATIVA-CLT** NRº Processo: **1251300183782**

Instrumento: **66657** Livro: **143** Folhas: **109** Data Protesto: **28/08/2019** Protocolo: **66657** Apresentação: **15/08/2019**
Espécie: **CERTIDAO DE DIVIDA ATIVA** Emissão: **08/08/2019** vencimento: **A Vista**
No. do título: **12513001748** Apresentante: **Procuradoria-Geral da Fazenda Nacional**
Endosso: **M** Valor Protestado **R\$12.822,73** Sacador: **FAZENDA NACIONAL - DIV.ATIVA-CLT**
Cedente: **FAZENDA NACIONAL - DIV.ATIVA-CLT** NRº Processo: **1251300174872**

Instrumento: **66658** Livro: **143** Folhas: **110** Data Protesto: **28/08/2019** Protocolo: **66658** Apresentação: **15/08/2019**
Espécie: **CERTIDAO DE DIVIDA ATIVA** Emissão: **08/08/2019** vencimento: **A Vista**
No. do título: **12513001750** Apresentante: **Procuradoria-Geral da Fazenda Nacional**
Endosso: **M** Valor Protestado **R\$17.090,79** Sacador: **FAZENDA NACIONAL - DIV.ATIVA-CLT**
Cedente: **FAZENDA NACIONAL - DIV.ATIVA-CLT** NRº Processo: **1251300175097**

Instrumento: **66659** Livro: **143** Folhas: **111** Data Protesto: **28/08/2019** Protocolo: **66659** Apresentação: **15/08/2019**
Espécie: **CERTIDAO DE DIVIDA ATIVA** Emissão: **08/08/2019** vencimento: **A Vista**

Qualquer emenda ou rasura nesta certidão é considerada como indicio de adulteração.





República
Federativa do Brasil

CARTÓRIO 2º OFÍCIO

NOTAS, REGISTRO CIVIL E PROTESTO DE TÍTULOS

CNS (CNJ): 06.435-2 - Cód. Serventia (TJMT): 166

Oficial Interino: Heraldo Kiefer – Port. 71/2019-CGJ – CAEpf nº 818.535.567/002-11

Av. Argentina, 325 – Centro – 78435-000 – SÃO JOSÉ DO RIO CLARO – MT

E-mail: tab.eprotestos@gmail.com



CERTIDÃO

CERTIFICO, a pedido de parte interessada, que revendo neste Cartório os livros de registro de instrumento de Protesto, constatei contra:

NOME: DESTILARIA DE ALCOOL LIBRA LTDA

C.P.F. / C.N.P.J. 00.297.598/0001-22

O(s) Protesto(s) abaixo relacionado(s) neste último: 05 Anos (Quinquênio)

No. do título: 12513001751	Apresentante: Procuradoria-Geral da Fazenda Nacional
Endosso: M Valor Protestado R\$12.822,73	Sacador: FAZENDA NACIONAL - DIV.ATIVA-CLT
Cedente: FAZENDA NACIONAL - DIV.ATIVA-CLT	NRº Processo: 1251300175178
Instrumento: 66660 Livro: 143 Folhas: 112 Data Protesto: 28/08/2019	Protocolo: 66660 Apresentação: 15/08/2019
Espécie: CERTIDAO DE DIVIDA ATIVA	Emissão: 08/08/2019 vencimento: A Vista
No. do título: 12513001753	Apresentante: Procuradoria-Geral da Fazenda Nacional
Endosso: M Valor Protestado R\$12.822,73	Sacador: FAZENDA NACIONAL - DIV.ATIVA-CLT
Cedente: FAZENDA NACIONAL - DIV.ATIVA-CLT	NRº Processo: 1251300175330
Instrumento: 66661 Livro: 143 Folhas: 113 Data Protesto: 28/08/2019	Protocolo: 66661 Apresentação: 15/08/2019
Espécie: CERTIDAO DE DIVIDA ATIVA	Emissão: 08/08/2019 vencimento: A Vista
No. do título: 12513001761	Apresentante: Procuradoria-Geral da Fazenda Nacional
Endosso: M Valor Protestado R\$12.822,73	Sacador: FAZENDA NACIONAL - DIV.ATIVA-CLT
Cedente: FAZENDA NACIONAL - DIV.ATIVA-CLT	NRº Processo: 1251300176140
Instrumento: 66662 Livro: 143 Folhas: 114 Data Protesto: 28/08/2019	Protocolo: 66662 Apresentação: 15/08/2019
Espécie: CERTIDAO DE DIVIDA ATIVA	Emissão: 08/08/2019 vencimento: A Vista
No. do título: 12513001763	Apresentante: Procuradoria-Geral da Fazenda Nacional
Endosso: M Valor Protestado R\$17.090,79	Sacador: FAZENDA NACIONAL - DIV.ATIVA-CLT
Cedente: FAZENDA NACIONAL - DIV.ATIVA-CLT	NRº Processo: 1251300176301
Instrumento: 66663 Livro: 143 Folhas: 115 Data Protesto: 28/08/2019	Protocolo: 66663 Apresentação: 15/08/2019
Espécie: CERTIDAO DE DIVIDA ATIVA	Emissão: 08/08/2019 vencimento: A Vista
No. do título: 12513001767	Apresentante: Procuradoria-Geral da Fazenda Nacional
Endosso: M Valor Protestado R\$10.711,87	Sacador: FAZENDA NACIONAL - DIV.ATIVA-CLT
Cedente: FAZENDA NACIONAL - DIV.ATIVA-CLT	NRº Processo: 1251300176735
Instrumento: 66664 Livro: 143 Folhas: 116 Data Protesto: 28/08/2019	Protocolo: 66664 Apresentação: 15/08/2019
Espécie: CERTIDAO DE DIVIDA ATIVA	Emissão: 08/08/2019 vencimento: A Vista
No. do título: 12513001768	Apresentante: Procuradoria-Geral da Fazenda Nacional
Endosso: M Valor Protestado R\$10.711,87	Sacador: FAZENDA NACIONAL - DIV.ATIVA-CLT
Cedente: FAZENDA NACIONAL - DIV.ATIVA-CLT	NRº Processo: 1251300176816
Instrumento: 66665 Livro: 143 Folhas: 117 Data Protesto: 28/08/2019	Protocolo: 66665 Apresentação: 15/08/2019
Espécie: CERTIDAO DE DIVIDA ATIVA	Emissão: 08/08/2019 vencimento: A Vista
No. do título: 12513001762	Apresentante: Procuradoria-Geral da Fazenda Nacional
Endosso: M Valor Protestado R\$7.700,36	Sacador: FAZENDA NACIONAL - DIV.ATIVA-CLT
Cedente: FAZENDA NACIONAL - DIV.ATIVA-CLT	NRº Processo: 1251300176220
Instrumento: 66666 Livro: 143 Folhas: 118 Data Protesto: 28/08/2019	Protocolo: 66666 Apresentação: 15/08/2019
Espécie: CERTIDAO DE DIVIDA ATIVA	Emissão: 08/08/2019 vencimento: A Vista
No. do título: 12513001765	Apresentante: Procuradoria-Geral da Fazenda Nacional
Endosso: M Valor Protestado R\$7.700,36	Sacador: FAZENDA NACIONAL - DIV.ATIVA-CLT
Cedente: FAZENDA NACIONAL - DIV.ATIVA-CLT	NRº Processo: 1251300176573
Instrumento: 67487 Livro: 145 Folhas: 140 Data Protesto: 13/12/2019	Protocolo: 67487 Apresentação: 06/12/2019
Espécie: CERTIDAO DE DIVIDA ATIVA	Emissão: 04/12/2019 vencimento: A Vista
No. do título: 12717000059	Apresentante: Procuradoria-Geral da Fazenda Nacional
Endosso: M Valor Protestado R\$78.794,11	Sacador: FAZENDA NACIONAL - DIV.ATIVA-PIS
Cedente: FAZENDA NACIONAL - DIV.ATIVA-PIS	NRº Processo: 1271700005908
Instrumento: 67488 Livro: 145 Folhas: 141 Data Protesto: 13/12/2019	Protocolo: 67488 Apresentação: 06/12/2019
Espécie: CERTIDAO DE DIVIDA ATIVA	Emissão: 04/12/2019 vencimento: A Vista
No. do título: 12719001251	Apresentante: Procuradoria-Geral da Fazenda Nacional
Endosso: M Valor Protestado R\$21.412,72	Sacador: FAZENDA NACIONAL - DIV.ATIVA-PIS RETENCAO FON

Qualquer emenda ou rasura nesta certidão é considerada como indicio de adulteração.



República
Federativa do Brasil

CARTÓRIO 2º OFÍCIO

NOTAS, REGISTRO CIVIL E PROTESTO DE TÍTULOS

CNS (CNJ): 06.435-2 - Cód. Serventia (TJMT): 166

Oficial Interino: Heraldo Kiefer – Port. 71/2019-CGJ – CAEPf nº 818.535.567/002-11

Av. Argentina, 325 – Centro – 78435-000 – SÃO JOSÉ DO RIO CLARO

E-mail: tab.eprotestos@gmail.com



CERTIDÃO

CERTIFICO, a pedido de parte interessada, que revendo neste Cartório os livros de registro de instrumento de Protesto, constatei contra:

NOME: DESTILARIA DE ALCOOL LIBRA LTDA

C.P.F. / C.N.P.J. 00.297.598/0001-22

O(s) Protesto(s) abaixo relacionado(s) neste último: 05 Anos (Quinquênio)

Cedente: FAZENDA NACIONAL - DIV.ATIVA-PIS RETENCAO FOI NRº Processo:1271900125184

Instrumento: 67489 Livro:145 Folhas: 142 Data Protesto: 13/12/2019 Protocolo: 67489 Apresentação: 06/12/2019
Espécie: CERTIDAO DE DIVIDA ATIVA Emissão: 04/12/2019 vencimento: A Vista
No. do título: 12618006505 Apresentante: Procuradoria-Geral da Fazenda Nacional
Endosso: M Valor Protestado R\$28.184,60 Sacador: FAZENDA NACIONAL - R D ATIVA - MULTA ISOLADA
Cedente: FAZENDA NACIONAL - R D ATIVA - MULTA ISOLADA NRº Processo:1261800650506

Instrumento: 67490 Livro:145 Folhas: 143 Data Protesto: 13/12/2019 Protocolo: 67490 Apresentação: 06/12/2019
Espécie: CERTIDAO DE DIVIDA ATIVA Emissão: 04/12/2019 vencimento: A Vista
No. do título: 12614003699 Apresentante: Procuradoria-Geral da Fazenda Nacional
Endosso: M Valor Protestado R\$29.140,38 Sacador: FAZENDA NACIONAL - DIV.ATIVA-RET CONT PG PJ D
Cedente: FAZENDA NACIONAL - DIV.ATIVA-RET CONT PG PJ D NRº Processo:1261400369974

Instrumento: 67491 Livro:145 Folhas: 144 Data Protesto: 13/12/2019 Protocolo: 67491 Apresentação: 06/12/2019
Espécie: CERTIDAO DE DIVIDA ATIVA Emissão: 04/12/2019 vencimento: A Vista
No. do título: 12513000450 Apresentante: Procuradoria-Geral da Fazenda Nacional
Endosso: M Valor Protestado R\$4.307,44 Sacador: FAZENDA NACIONAL - DIV.ATIVA-CLT
Cedente: FAZENDA NACIONAL - DIV.ATIVA-CLT NRº Processo:1251300045045

Instrumento: 67502 Livro:145 Folhas: 145 Data Protesto: 13/12/2019 Protocolo: 67502 Apresentação: 06/12/2019
Espécie: CERTIDAO DE DIVIDA ATIVA Emissão: 04/12/2019 vencimento: A Vista
No. do título: 12619003274 Apresentante: Procuradoria-Geral da Fazenda Nacional
Endosso: M Valor Protestado R\$16.635.809,89 Sacador: FAZENDA NACIONAL - DIV.ATIVA-COFINS
Cedente: FAZENDA NACIONAL - DIV.ATIVA-COFINS NRº Processo:1261900327405

Instrumento: 67503 Livro:145 Folhas: 146 Data Protesto: 13/12/2019 Protocolo: 67503 Apresentação: 06/12/2019
Espécie: CERTIDAO DE DIVIDA ATIVA Emissão: 04/12/2019 vencimento: A Vista
No. do título: 12719001250 Apresentante: Procuradoria-Geral da Fazenda Nacional
Endosso: M Valor Protestado R\$3.600.809,30 Sacador: FAZENDA NACIONAL - DIV.ATIVA-PIS
Cedente: FAZENDA NACIONAL - DIV.ATIVA-PIS NRº Processo:1271900125001

Instrumento: 69107 Livro:152 Folhas: 80 Data Protesto: 17/03/2020 Protocolo: 69107 Apresentação: 05/03/2020
Espécie: CERTIDAO DE DIVIDA ATIVA Emissão: 04/03/2020 vencimento: A Vista
No. do título: 12619013887 Apresentante: Procuradoria-Geral da Fazenda Nacional
Endosso: M Valor Protestado R\$694.566,29 Sacador: FAZENDA NACIONAL - DIV.ATIVA-COFINS
Cedente: FAZENDA NACIONAL - DIV.ATIVA-COFINS NRº Processo:1261901388742

Instrumento: 69108 Livro:152 Folhas: 81 Data Protesto: 17/03/2020 Protocolo: 69108 Apresentação: 05/03/2020
Espécie: CERTIDAO DE DIVIDA ATIVA Emissão: 04/03/2020 vencimento: A Vista
No. do título: 12417007865 Apresentante: Procuradoria-Geral da Fazenda Nacional
Endosso: M Valor Protestado R\$643.569,40 Sacador: FAZENDA NACIONAL - DIV.ATIVA-CONTRIBUICAO SEN
Cedente: FAZENDA NACIONAL - DIV.ATIVA-CONTRIBUICAO SEI NRº Processo:1241700786592

Instrumento: 69109 Livro:152 Folhas: 82 Data Protesto: 17/03/2020 Protocolo: 69109 Apresentação: 05/03/2020
Espécie: CERTIDAO DE DIVIDA ATIVA Emissão: 04/03/2020 vencimento: A Vista
No. do título: 12617000344 Apresentante: Procuradoria-Geral da Fazenda Nacional
Endosso: M Valor Protestado R\$745.504,38 Sacador: FAZENDA NACIONAL - DIV.ATIVA-CONTRIBUICAO SOC
Cedente: FAZENDA NACIONAL - DIV.ATIVA-CONTRIBUICAO SO NRº Processo:1261700034420

Instrumento: 69110 Livro:152 Folhas: 83 Data Protesto: 17/03/2020 Protocolo: 69110 Apresentação: 05/03/2020
Espécie: CERTIDAO DE DIVIDA ATIVA Emissão: 04/03/2020 vencimento: A Vista
No. do título: 12417007864 Apresentante: Procuradoria-Geral da Fazenda Nacional
Endosso: M Valor Protestado R\$257.427,67 Sacador: FAZENDA NACIONAL - DIV.ATIVA-RI.AMB. AP.ESPEC
Cedente: FAZENDA NACIONAL - DIV.ATIVA-RI.AMB. AP.ESPEC NRº Processo:1241700786401

Qualquer emenda ou rasura nesta certidão é considerada como indício de adulteração.



República
Federativa do Brasil

CARTÓRIO 2º OFÍCIO

NOTAS, REGISTRO CIVIL E PROTESTO DE TÍTULOS

CNS (CNJ): 06.435-2 - Cód. Serventia (TJMT): 166

Oficial Interino: **Heraldo Kiefer – Port. 71/2019-CGJ – CAEPf nº 818.535.567/002-11**

Av. Argentina, 325 – Centro – 78435-000 – SÃO JOSÉ DO RIO CLARO – MT

E-mail: tab.eprotestos@gmail.com



CERTIDÃO

CERTIFICO, a pedido de parte interessada, que revendo neste Cartório os livros de registro de instrumento de Protesto, constatei contra:

NOME: DESTILARIA DE ALCOOL LIBRA LTDA

C.P.F. / C.N.P.J. 00.297.598/0001-22

O(s) Protesto(s) abaixo relacionado(s) neste último: 05 Anos (Quinquênio)

Instrumento: **69111** Livro: **152** Folhas: **84** Data Protesto: **17/03/2020** Protocolo: **69111** Apresentação: **05/03/2020**
Espécie: **CERTIDAO DE DIVIDA ATIVA** Emissão: **04/03/2020** vencimento: **A Vista**
No. do título: **12617000345** Apresentante: **Procuradoria-Geral da Fazenda Nacional**
Endosso: **M** Valor Protestado **R\$354.177,91** Sacador: **FAZENDA NACIONAL - DIV.ATIVA-COFINS**
Cedente: **FAZENDA NACIONAL - DIV.ATIVA-COFINS** NRº Processo: **1261700034501**

Instrumento: **69112** Livro: **152** Folhas: **85** Data Protesto: **17/03/2020** Protocolo: **69112** Apresentação: **05/03/2020**
Espécie: **CERTIDAO DE DIVIDA ATIVA** Emissão: **04/03/2020** vencimento: **A Vista**
No. do título: **12214002015** Apresentante: **Procuradoria-Geral da Fazenda Nacional**
Endosso: **M** Valor Protestado **R\$349.501,39** Sacador: **FAZENDA NACIONAL - DIV.ATIVA-IRPJ FONTE**
Cedente: **FAZENDA NACIONAL - DIV.ATIVA-IRPJ FONTE** NRº Processo: **1221400201500**

Instrumento: **69113** Livro: **152** Folhas: **86** Data Protesto: **17/03/2020** Protocolo: **69113** Apresentação: **05/03/2020**
Espécie: **CERTIDAO DE DIVIDA ATIVA** Emissão: **04/03/2020** vencimento: **A Vista**
No. do título: **12719004252** Apresentante: **Procuradoria-Geral da Fazenda Nacional**
Endosso: **M** Valor Protestado **R\$165.901,64** Sacador: **FAZENDA NACIONAL - DIV.ATIVA-PIS**
Cedente: **FAZENDA NACIONAL - DIV.ATIVA-PIS** NRº Processo: **1271900425226**

Instrumento: **69116** Livro: **152** Folhas: **87** Data Protesto: **17/03/2020** Protocolo: **69116** Apresentação: **05/03/2020**
Espécie: **CERTIDAO DE DIVIDA ATIVA** Emissão: **04/03/2020** vencimento: **A Vista**
No. do título: **12619013886** Apresentante: **Procuradoria-Geral da Fazenda Nacional**
Endosso: **M** Valor Protestado **R\$23.941,00** Sacador: **FAZENDA NACIONAL - R D ATIVA - MULTA ISOLADA**
Cedente: **FAZENDA NACIONAL - R D ATIVA - MULTA ISOLADA** NRº Processo: **1261901388661**

Instrumento: **69117** Livro: **152** Folhas: **88** Data Protesto: **17/03/2020** Protocolo: **69117** Apresentação: **05/03/2020**
Espécie: **CERTIDAO DE DIVIDA ATIVA** Emissão: **04/03/2020** vencimento: **A Vista**
No. do título: **12716000752** Apresentante: **Procuradoria-Geral da Fazenda Nacional**
Endosso: **M** Valor Protestado **R\$30.977,42** Sacador: **FAZENDA NACIONAL - DIV.ATIVA-PIS**
Cedente: **FAZENDA NACIONAL - DIV.ATIVA-PIS** NRº Processo: **1271600075246**

Instrumento: **69118** Livro: **152** Folhas: **89** Data Protesto: **17/03/2020** Protocolo: **69118** Apresentação: **05/03/2020**
Espécie: **CERTIDAO DE DIVIDA ATIVA** Emissão: **04/03/2020** vencimento: **A Vista**
No. do título: **12511002431** Apresentante: **Procuradoria-Geral da Fazenda Nacional**
Endosso: **M** Valor Protestado **R\$5.121,39** Sacador: **FAZENDA NACIONAL - DIV.ATIVA-CLT**
Cedente: **FAZENDA NACIONAL - DIV.ATIVA-CLT** NRº Processo: **1251100243137**

Instrumento: **69320** Livro: **152** Folhas: **107** Data Protesto: **20/03/2020** Protocolo: **69320** Apresentação: **12/03/2020**
Espécie: **CERTIDÃO DE DIVIDA POR INDICA** Emissão: **18/08/2017** vencimento: **A Vista**
No. do título: **2017286543** Apresentante: **PROCURADORIA GERAL DO ESTADO MT**
Endosso: Valor Protestado **R\$488,16** Sacador: **PROCURADORIA GERAL DO ESTADO MT**
Cedente: **ESTADO DE MATO GROSSO** NRº Processo: **742900**

Instrumento: **69321** Livro: **152** Folhas: **108** Data Protesto: **20/03/2020** Protocolo: **69321** Apresentação: **12/03/2020**
Espécie: **CERTIDÃO DE DIVIDA POR INDICA** Emissão: **18/08/2017** vencimento: **A Vista**
No. do título: **2017297011** Apresentante: **PROCURADORIA GERAL DO ESTADO MT**
Endosso: Valor Protestado **R\$541,98** Sacador: **PROCURADORIA GERAL DO ESTADO MT**
Cedente: **ESTADO DE MATO GROSSO** NRº Processo: **753734**

Instrumento: **69322** Livro: **152** Folhas: **109** Data Protesto: **20/03/2020** Protocolo: **69322** Apresentação: **12/03/2020**
Espécie: **CERTIDÃO DE DIVIDA POR INDICA** Emissão: **18/08/2017** vencimento: **A Vista**
No. do título: **2017297012** Apresentante: **PROCURADORIA GERAL DO ESTADO MT**
Endosso: Valor Protestado **R\$541,98** Sacador: **PROCURADORIA GERAL DO ESTADO MT**
Cedente: **ESTADO DE MATO GROSSO** NRº Processo: **753735**

Instrumento: **69323** Livro: **152** Folhas: **110** Data Protesto: **20/03/2020** Protocolo: **69323** Apresentação: **12/03/2020**
Espécie: **CERTIDÃO DE DIVIDA POR INDICA** Emissão: **18/08/2017** vencimento: **A Vista**

Qualquer emenda ou rasura nesta certidão é considerada como indicio de adulteração.



AGRO INDUSTRIAL RIO PORTELA LTDA.

Balanço 2021



Este documento foi gerado pelo usuário 154.***.***-31 em 12/03/2024 19:31:03

Número do documento: 23121314590905800000132532245

<https://pje.tjmt.jus.br:443/pje/Processo/ConsultaDocumento/listView.seam?x=23121314590905800000132532245>

Assinado eletronicamente por: LORENA LARRANHAGAS MAMEDES DE ARRUDA - 13/12/2023 14:59:18

BALANÇO PATRIMONIAL

Código	Classificação	Descrição	Saldo Atual
1	1	ATIVO	361.472,73D
2	1.1	ATIVO CIRCULANTE	343.945,07D
3	1.1.01	DISPONÍVEL	120.160,55D
7	1.1.01.02	BANCOS CONTA MOVIMENTO	120.160,55D
8	1.1.01.020.001	BANCO BRADESCO	120.160,55D
543	1.1.06	ADIANTAMENTO A CLIENTES	223.784,52D
544	1.1.06.01	ADIANTAMENTO A CLIENTES	223.784,52D
552	1.1.06.010.003	BR 163 AGRIBUSINESS	59.400,00D
554	1.1.06.010.006	CLIENTES DIVERSOS	164.384,52D
501	1.2	ATIVO NÃO-CIRCULANTE	17.527,66D
111	1.2.04	IMOBILIZADO	17.527,66D
112	1.2.04.01	IMÓVEIS	10.805,66D
113	1.2.04.010.001	RURAIS	10.805,66D
120	1.2.04.04	INSTALAÇÕES	8.470,00D
121	1.2.04.040.001	INSTALAÇÕES	8.470,00D
125	1.2.04.07	(-) DEPRECIAÇÕES, AMORT. E EXAUS. ACUMUL	1.748,00C
127	1.2.04.070.002	(-) DEPRECIAÇÕES DE INSTALAÇÕES	1.748,00C
149	2	PASSIVO	361.472,73C
150	2.1	PASSIVO CIRCULANTE	132.160,55C
164	2.1.03	CONTRATOS DE MUTUOS	120.160,55C
535	2.1.03.02	EMPRESAS COLIGADAS	120.160,55C
556	2.1.03.020.003	DESTILARIA ALCOOL LIBRA LTDA	120.160,55C
185	2.1.05	CONTAS A PAGAR	12.000,00C
186	2.1.05.01	OBRIGAÇÕES COM PESSOAL	12.000,00C
555	2.1.05.010.003	HONORARIOS A PAGAR	12.000,00C
242	2.3	PATRIMÔNIO LÍQUIDO	229.312,18C
243	2.3.01	CAPITAL SOCIAL	600.000,00C
244	2.3.01.01	CAPITAL SUBSCRITO	600.000,00C
245	2.3.01.010.001	CAPITAL SOCIAL	600.000,00C
264	2.3.05	LUCROS OU PREJUÍZOS	370.687,82D
265	2.3.05.01	LUCROS OU PREJUÍZOS ACUMULADOS	355.924,17D
267	2.3.05.010.002	(-) PREJUÍZOS ACUMULADOS	355.924,17D
268	2.3.05.02	LUCROS OU PREJUÍZOS DO EXERCÍCIO	14.763,65D
523	2.3.05.020.002	(-) PREJUÍZOS DO EXERCÍCIO	14.763,65D

LUIZ CARLOS
TICIANEL:11125055120

Assinado de forma digital por LUIZ CARLOS TICIANEL:11125055120
Dados: 2023.11.24 15:50:19 -04'00'

ANTONIO SANTO
FODERARO:35031212934

Assinado de forma digital por ANTONIO SANTO FODERARO:35031212934
Dados: 2023.11.24 15:47:25 -04'00'

LUIZ CARLOS TICIANEL
SOCIO ADMINISTRADOR
CPF: 111.250.551-20

ANTONIO SANTO FODERARO
Reg. no CRC - MT sob o No. PR021804OT0
CPF: 350.312.129-34



AGRO INDUSTRIAL RIO PORTELA LTDA.

Certidão de protesto atualizada



Este documento foi gerado pelo usuário 154.***.***-31 em 12/03/2024 19:31:03

Número do documento: 23121314590905800000132532245

<https://pje.tjmt.jus.br:443/pje/Processo/ConsultaDocumento/listView.seam?x=23121314590905800000132532245>

Assinado eletronicamente por: LORENA LARRANHAGAS MAMEDES DE ARRUDA - 13/12/2023 14:59:18



República
Federativa do Brasil

CARTÓRIO 2º OFÍCIO

NOTAS, REGISTRO CIVIL E PROTESTO DE TÍTULOS

CNS (CNJ): 06.435-2 - Cód. Serventia (TJMT): 166

Oficial Interino: Heraldo Kiefer – Port. 71/2019-CGJ – CAEpf nº 818.535.567/002-11

Av. Argentina, 325 – Centro – 78435-000 – SÃO JOSÉ DO RIO CLARO – MT

E-mail: tab.eprotestos@gmail.com

CERTIDÃO

CERTIFICO, a pedido de parte interessada que revendo neste Cartório, os livros de registro de instrumentos de Protesto, de Títulos comerciais desta comarca, não encontrei nenhum título protestado neste último **05 Anos (Quinquênio)** que conte(m) com responsabilidade direta, o(s) nome(s) de:

AGRO INDUSTRIAL RIO PORTELA LTDA

C.P.F./C.N.P.J.: 01.725.738/0001-89

São José do Rio Claro - MT 07/12/2023

Meirilaine Campos Barbosa Bispo
Oficial Substituta

Poder Judiciário do Estado de Mato Grosso
Ato de Notas e de Registro
Código do Cartório: 166

Selo de Controle Digital
Código do Ato: 83

Numero do Selo: BZA 89221 R\$47,30
Consulte: www.tjmt.jus.br/selos



Selo de Controle Digital
Poder Judiciário
Código de Serventia: 166



Qualquer emenda ou rasura nesta certidão é considerada como indício de adulteração.

2º OFÍCIO - REGISTRO CIVIL, TABELIONATO E PROTESTO

Fone: (65)3386-1380

TELLUS MATER BIOCUMBISTÍVEIS LTDA.

Balanço 2020, 2021 e 2022



Este documento foi gerado pelo usuário 154.***.***-31 em 12/03/2024 19:31:03

Número do documento: 23121314591871000000132532244

<https://pje.tjmt.jus.br:443/pje/Processo/ConsultaDocumento/listView.seam?x=23121314591871000000132532244>

Assinado eletronicamente por: LORENA LARRANHAGAS MAMEDES DE ARRUDA - 13/12/2023 14:59:22

BALANÇO PATRIMONIAL

Código	Classificação	Descrição	Saldo Atual
100000	1	ATIVO	63.487.464,12D
100001	1.1	ATIVO CIRCULANTE	2.243.739,72D
100002	1.1.01	DISPONIVEL	2.020,47D
100003	1.1.01.01	BENS NUMERÁRIOS	520,47D
100004	1.1.01.01.001	CAIXA / FUNDO FIXO	520,47D
100006	1.1.01.01.001.00002	Banco Sicredi	280,47D
100007	1.1.01.01.001.00003	Banco Sicoob	240,00D
100015	1.1.01.02	INSTITUIÇÕES FINANCEIRAS	1.500,00D
100050	1.1.01.02.002	APLICAÇÕES FINANCEIRAS	1.500,00D
100051	1.1.01.02.002.00001	Aplicações Financeiras (Geral)	1.500,00D
100100	1.1.02	REALIZÁVEL A CURTO PRAZO	2.241.719,25D
100101	1.1.02.01	VALORES A RECEBER	2.241.719,25D
100110	1.1.02.01.002	CLIENTES	2.241.719,25D
100113	1.1.02.01.002.00003	Clientes Diversos a Receber (Outros)	2.241.719,25D
100330	1.2	ATIVO NÃO CIRCULANTE	61.243.724,40D
100460	1.2.03	IMOBILIZADO	0,00
100461	1.2.03.01	ATIVO FIXO	0,00
100462	1.2.03.01.001	IMOBILIZAÇÕES GERAIS	7.160.132,77D
100469	1.2.03.01.001.00007	Moveis e Utensilios	29.445,42D
100472	1.2.03.01.001.00010	Computadores e Perifericos	884,99D
100473	1.2.03.01.001.00011	Máquinas e Equipamentos Industriais	17.450.452,40D
100475	1.2.03.01.001.00013	Veiculos Leves	2.667.201,20D
100481	1.2.03.01.001.00019	Imobilizações em Andamento	2.368.697,48D
100498	1.2.03.01.001.09998	Propriedade para Investimento	15.356.548,72C
100500	1.2.03.01.002	(-) DEPRECIACÃO ACUMULADA	7.160.132,77C
100501	1.2.03.01.002.00001	(-) Edificios e Construcoes	513.217,77C
100506	1.2.03.01.002.00006	(-) Moveis e Utensilios	9.324,42C
100509	1.2.03.01.002.00009	(-) Computadores e Perifericos	280,24C
100510	1.2.03.01.002.00010	(-) Maquinas e Equipamentos Industriais	5.500.341,20C
100512	1.2.03.01.002.00012	(-) Veiculos Leves	1.136.969,14C
100700	1.2.05	PROPRIEDADE PARA INVESTIMENTO	61.243.724,40D
100704	1.2.05.01	PROPRIEDADE PARA INVESTIMENTO	61.243.724,40D
100701	1.2.05.01.001	PROPRIEDADE PARA INVESTIMENTO	61.243.724,40D
100702	1.2.05.01.001.00001	Propriedade para Investimento	15.356.548,72D
100703	1.2.05.01.001.00002	Valor Justo (Propriedade para Investimento)	45.887.175,68D
200000	2	PASSIVO	63.487.464,12C
200001	2.1	PASSIVO CIRCULANTE	210.445,86C
200002	2.1.01	EXIGÍVEL A CURTO PRAZO	210.445,86C
200020	2.1.01.02	OBRIGAÇÕES FISCAIS	210.445,86C
200021	2.1.01.02.001	TRIBUTOS A RECOLHER	167.796,00C
200024	2.1.01.02.001.00003	PIS a recolher	8.580,00C
200025	2.1.01.02.001.00004	COFINS a recolher	39.600,00C
200027	2.1.01.02.001.00006	IRPJ a recolher	81.600,00C
200028	2.1.01.02.001.00007	CSLL a recolher	38.016,00C
200040	2.1.01.02.002	PARCELAMENTOS	42.649,86C
200043	2.1.01.02.002.00003	Parcelamento Federal	42.649,86C
200300	2.2	PASSIVO NÃO CIRCULANTE	15.601.639,73C
200301	2.2.01	EXIGÍVEL A LONGO PRAZO	15.601.639,73C
200310	2.2.01.02	OBRIGAÇÕES FISCAIS	15.601.639,73C
200320	2.2.01.02.002	OBRIGAÇÕES SOCIAIS E FISCAIS	15.601.639,73C
200325	2.2.01.02.002.00005	Impostos diferidos a pagar	15.601.639,73C
200550	2.3	PATRIMÔNIO LIQUIDO	47.675.378,53C
200551	2.3.01	CAPITAL RESERVAS E RESULTADO	47.675.378,53C
200552	2.3.01.01	CAPITAL SOCIAL	300.000,00C
200553	2.3.01.01.001	CAPITAL SUBSCRITO E INTEGRALIZADO	300.000,00C
200556	2.3.01.01.001.00003	Piero Vicenzo Parini	75.000,00C
200557	2.3.01.01.001.00004	Pedro Aires	30.000,00C
200559	2.3.01.01.001.00006	Celso Eduardo Ticianeli	75.000,00C
200560	2.3.01.01.001.00007	Fabiola Rejane Arruda Ticianel Ridolfi	120.000,00C
200600	2.3.01.03	RESERVAS DE REAVALIAÇÃO	26.311.390,94C
200601	2.3.01.03.001	RESERVAS DE REAVALIAÇÃO	26.311.390,94C

SAO JOSE DO RIO CLARO, 11 de Março de 2022



Este documento foi gerado pelo usuário 154.***.***-31 em 12/03/2024 19:31:03

Número do documento: 23121314591871000000132532244

<https://pje.tjmt.jus.br:443/pje/Processo/ConsultaDocumento/listView.seam?x=23121314591871000000132532244>

Assinado eletronicamente por: LORENA LARRANHAGAS MAMEDES DE ARRUDA - 13/12/2023 14:59:22

BALANÇO PATRIMONIAL

Código	Classificação	Descrição	Saldo Atual
200602	2.3.01.03.001.00001	Reservas de Reavaliação	26.311.390,94C
200620	2.3.01.05	AJUSTE DE AVALIAÇÃO PATRIMONIAL	23.388.343,60C
200621	2.3.01.05.001	AJUSTE DE AVALIAÇÃO PATRIMONIAL	23.388.343,60C
200622	2.3.01.05.001.00001	Outros Resultados Abrangentes - Ajustes	23.388.343,60C
200630	2.3.01.06	RESULTADOS ACUMULADOS	2.324.356,01D
200631	2.3.01.06.001	RESULTADOS ACUMULADOS	2.324.356,01D
200632	2.3.01.06.001.00001	Lucros Acumulados	3.914.789,40C
200636	2.3.01.06.001.00005	Ajuste de Exercícios Anteriores	6.239.145,41D

RECONHECEMOS A EXATIDÃO DO PRESENTE BALANÇO PATRIMONIAL ENCERRADO EM 31/12/2020 TOTALIZANDO NO ATIVO E PASSIVO: R\$ 63.487.464,12 (sessenta e três milhões quatrocentos e oitenta e sete mil quatrocentos e sessenta e quatro reais e doze centavos)

SAO JOSE DO RIO CLARO, 11 de Março de 2022

FABIOLA REJANE
 ARRUDA TICIANEL
 RIDOLFI:69626537191

Assinado de forma digital por
 FABIOLA REJANE ARRUDA
 TICIANEL RIDOLFI:69626537191
 Dados: 2022.03.14 09:54:35
 -04'00'

FABIOLA REJANE ARRUDA TICIANEL RIDOLFI
 SÓCIA – ADMINISTRADORA
 CPF.: 696.265.371-91

ANTONIO SANTO
 FODERARO:3503121
 2934

Assinado de forma digital por
 ANTONIO SANTO
 FODERARO:35031212934
 Dados: 2022.03.14 12:12:18 -04'00'

ANTONIO SANTO FODERARO
 CONTADOR
 CRC PR 021804/O



BALANÇO PATRIMONIAL

Código	Classificação	Descrição	Saldo Atual
100000	1	ATIVO	64.733.854,92D
100001	1.1	ATIVO CIRCULANTE	3.490.130,52D
100002	1.1.01	DISPONIVEL	2.041,27D
100003	1.1.01.01	BENS NUMERÁRIOS	541,27D
100004	1.1.01.01.001	CAIXA / FUNDO FIXO	541,27D
100006	1.1.01.01.001.00002	Banco Sicredi	461,27D
100007	1.1.01.01.001.00003	Banco Sicoob	80,00D
100015	1.1.01.02	INSTITUIÇÕES FINANCEIRAS	1.500,00D
100050	1.1.01.02.002	APLICAÇÕES FINANCEIRAS	1.500,00D
100051	1.1.01.02.002.00001	Aplicações Financeiras (Geral)	1.500,00D
100100	1.1.02	REALIZÁVEL A CURTO PRAZO	3.488.089,25D
100101	1.1.02.01	VALORES A RECEBER	3.488.089,25D
100110	1.1.02.01.002	CLIENTES	3.488.089,25D
100113	1.1.02.01.002.00003	Clientes Diversos a Receber (Outros)	3.488.089,25D
100330	1.2	ATIVO NÃO CIRCULANTE	61.243.724,40D
100460	1.2.03	IMOBILIZADO	0,00
100461	1.2.03.01	ATIVO FIXO	0,00
100462	1.2.03.01.001	IMOBILIZAÇÕES GERAIS	7.160.132,77D
100469	1.2.03.01.001.00007	Moveis e Utensilios	29.445,42D
100472	1.2.03.01.001.00010	Computadores e Perifericos	884,99D
100473	1.2.03.01.001.00011	Máquinas e Equipamentos Industriais	17.450.452,40D
100475	1.2.03.01.001.00013	Veiculos Leves	2.667.201,20D
100481	1.2.03.01.001.00019	Imobilizações em Andamento	2.368.697,48D
100498	1.2.03.01.001.09998	Propriedade para Investimento	15.356.548,72C
100500	1.2.03.01.002	(-) DEPRECIACÃO ACUMULADA	7.160.132,77C
100501	1.2.03.01.002.00001	(-) Edificios e Construcoes	513.217,77C
100506	1.2.03.01.002.00006	(-) Moveis e Utensilios	9.324,42C
100509	1.2.03.01.002.00009	(-) Computadores e Perifericos	280,24C
100510	1.2.03.01.002.00010	(-) Maquinas e Equipamentos Industriais	5.500.341,20C
100512	1.2.03.01.002.00012	(-) Veiculos Leves	1.136.969,14C
100700	1.2.05	PROPRIEDADE PARA INVESTIMENTO	61.243.724,40D
100704	1.2.05.01	PROPRIEDADE PARA INVESTIMENTO	61.243.724,40D
100701	1.2.05.01.001	PROPRIEDADE PARA INVESTIMENTO	61.243.724,40D
100702	1.2.05.01.001.00001	Propriedade para Investimento	15.356.548,72D
100703	1.2.05.01.001.00002	Valor Justo (Propriedade para Investimento)	45.887.175,68D
200000	2	PASSIVO	63.506.895,93C
200001	2.1	PASSIVO CIRCULANTE	229.877,67C
200002	2.1.01	EXIGÍVEL A CURTO PRAZO	229.877,67C
200020	2.1.01.02	OBRIGAÇÕES FISCAIS	229.877,67C
200021	2.1.01.02.001	TRIBUTOS A RECOLHER	251.694,00C
200024	2.1.01.02.001.00003	PIS a recolher	12.870,00C
200025	2.1.01.02.001.00004	COFINS a recolher	59.400,00C
200027	2.1.01.02.001.00006	IRPJ a recolher	122.400,00C
200028	2.1.01.02.001.00007	CSLL a recolher	57.024,00C
200040	2.1.01.02.002	PARCELAMENTOS	21.816,33D
200043	2.1.01.02.002.00003	Parcelamento Federal	21.816,33D
200300	2.2	PASSIVO NÃO CIRCULANTE	15.601.639,73C
200301	2.2.01	EXIGÍVEL A LONGO PRAZO	15.601.639,73C
200310	2.2.01.02	OBRIGAÇÕES FISCAIS	15.601.639,73C
200320	2.2.01.02.002	OBRIGAÇÕES SOCIAIS E FISCAIS	15.601.639,73C
200325	2.2.01.02.002.00005	Impostos diferidos a pagar	15.601.639,73C
200550	2.3	PATRIMÔNIO LIQUIDO	47.675.378,53C
200551	2.3.01	CAPITAL RESERVAS E RESULTADO	47.675.378,53C
200552	2.3.01.01	CAPITAL SOCIAL	300.000,00C
200553	2.3.01.01.001	CAPITAL SUBSCRITO E INTEGRALIZADO	300.000,00C
200556	2.3.01.01.001.00003	Piero Vicenzo Parini	75.000,00C
200557	2.3.01.01.001.00004	Pedro Aires	30.000,00C
200559	2.3.01.01.001.00006	Celso Eduardo Ticianeli	75.000,00C
200560	2.3.01.01.001.00007	Fabiola Rejane Arruda Ticianel Ridolfi	120.000,00C
200600	2.3.01.03	RESERVAS DE REAVALIAÇÃO	26.311.390,94C
200601	2.3.01.03.001	RESERVAS DE REAVALIAÇÃO	26.311.390,94C

SAO JOSE DO RIO CLARO, 11 de Março de 2022



Este documento foi gerado pelo usuário 154.***.***-31 em 12/03/2024 19:31:03

Número do documento: 23121314591871000000132532244

<https://pje.tjmt.jus.br:443/pje/Processo/ConsultaDocumento/listView.seam?x=23121314591871000000132532244>

Assinado eletronicamente por: LORENA LARRANHAGAS MAMEDES DE ARRUDA - 13/12/2023 14:59:22

BALANÇO PATRIMONIAL

Código	Classificação	Descrição	Saldo Atual
200602	2.3.01.03.001.00001	Reservas de Reavalição	26.311.390,94C
200620	2.3.01.05	AJUSTE DE AVALIAÇÃO PATRIMONIAL	23.388.343,60C
200621	2.3.01.05.001	AJUSTE DE AVALIAÇÃO PATRIMONIAL	23.388.343,60C
200622	2.3.01.05.001.00001	Outros Resultados Abrangentes - Ajustes	23.388.343,60C
200630	2.3.01.06	RESULTADOS ACUMULADOS	2.324.356,01D
200631	2.3.01.06.001	RESULTADOS ACUMULADOS	2.324.356,01D
200632	2.3.01.06.001.00001	Lucros Acumulados	3.914.789,40C
200636	2.3.01.06.001.00005	Ajuste de Exercícios Anteriores	6.239.145,41D

FABIOLA REJANE
 ARRUDA TICIANEL
 RIDOLFI:69626537191

Assinado de forma digital por
 FABIOLA REJANE ARRUDA
 TICIANEL RIDOLFI:69626537191
 Dados: 2022.03.14 09:59:10
 -04'00'

FABIOLA REJANE ARRUDA TICIANEL RIDOLFI
 SÓCIA – ADMINISTRADORA
 CPF.: 696.265.371-91

ANTONIO SANTO
 FODERARO:35031212934

Assinado de forma digital por
 ANTONIO SANTO
 FODERARO:35031212934
 Dados: 2022.03.14 10:05:30 -04'00'

ANTONIO SANTO FODERARO
 CONTADOR
 CRC PR 021804/O



DEMONSTRAÇÃO DO RESULTADO

Código	Classificação	Descrição	Saldo Atual
300000	3	DEMONSTRAÇÃO DO RESULTADO DO EXERCÍCIO	1.226.958,99C
300001	3.1	RESULTADO LÍQUIDO DO PERÍODO	1.295.910,00C
300002	3.1.01	RESULTADO OPERACIONAL BRUTO	1.295.910,00C
300003	3.1.01.01	RECEITA OPERACIONAL LÍQUIDA	1.295.910,00C
300004	3.1.01.01.001	RECEITA OPERACIONAL BRUTA	1.320.000,00C
300010	3.1.01.01.001.00006	Receita com Locação	1.320.000,00C
300050	3.1.01.01.003	IMPOSTOS SOBRE VENDAS	24.090,00D
300053	3.1.01.01.003.00003	(-) COFINS s/ Faturamento	19.800,00D
300054	3.1.01.01.003.00004	(-) PIS s/ Faturamento	4.290,00D
300100	3.2	DESPESAS OPERACIONAIS	9.143,01D
300101	3.2.01	DESPESAS OPERACIONAIS	9.143,01D
300102	3.2.01.01	DESPESAS ADMINISTRATIVAS	8.407,41D
300140	3.2.01.01.002	DESPESAS COM UTILIDADES E SERVIÇOS	8.407,41D
300184	3.2.01.01.002.00044	Despesas Administrativas	8.312,50D
300185	3.2.01.01.002.00045	Taxas Diversas	94,91D
300320	3.2.01.04	RESULTADOS FINANCEIROS LÍQUIDOS	735,60D
300340	3.2.01.04.002	DESPESAS FINANCEIRAS	735,60D
300342	3.2.01.04.002.00002	Despesas Bancárias	735,60D
300420	3.4	PROVISÃO PARA IRPJ / CSLL	59.808,00D
300421	3.4.01	PROVISÃO PARA IRPJ / CSLL	59.808,00D
300422	3.4.01.01	PROVISÃO PARA IRPJ / CSLL	59.808,00D
300423	3.4.01.01.001	PROVISÃO PARA IRPJ / CSLL	59.808,00D
300424	3.4.01.01.001.00001	Imposto de Renda	40.800,00D
300425	3.4.01.01.001.00002	Contribuição Social	19.008,00D

SAO JOSE DO RIO CLARO, 11 de Março de 2022



Este documento foi gerado pelo usuário 154.***.***-31 em 12/03/2024 19:31:03

Número do documento: 23121314591871000000132532244

<https://pje.tjmt.jus.br:443/pje/Processo/ConsultaDocumento/listView.seam?x=23121314591871000000132532244>

Assinado eletronicamente por: LORENA LARRANHAGAS MAMEDES DE ARRUDA - 13/12/2023 14:59:22

BALANÇO PATRIMONIAL

Código	Classificação	Descrição	Saldo Atual
100000	1	ATIVO	66.027.002,91D
100001	1.1	ATIVO CIRCULANTE	4.783.278,51D
100002	1.1.01	DISPONIVEL	1.892,09D
100003	1.1.01.01	BENS NUMERÁRIOS	392,09D
100004	1.1.01.01.001	CAIXA / FUNDO FIXO	392,09D
100006	1.1.01.01.001.00002	Banco Sicredi	202,09D
100007	1.1.01.01.001.00003	Banco Sicoob	190,00D
100015	1.1.01.02	INSTITUIÇÕES FINANCEIRAS	1.500,00D
100050	1.1.01.02.002	APLICAÇÕES FINANCEIRAS	1.500,00D
100051	1.1.01.02.002.00001	Aplicações Financeiras (Geral)	1.500,00D
100100	1.1.02	REALIZÁVEL A CURTO PRAZO	4.781.386,42D
100101	1.1.02.01	VALORES A RECEBER	4.781.386,42D
100110	1.1.02.01.002	CLIENTES	4.781.386,42D
100113	1.1.02.01.002.00003	Clientes Diversos a Receber (Outros)	4.781.386,42D
100330	1.2	ATIVO NÃO CIRCULANTE	61.243.724,40D
100460	1.2.03	IMOBILIZADO	0,00
100461	1.2.03.01	ATIVO FIXO	0,00
100462	1.2.03.01.001	IMOBILIZAÇÕES GERAIS	7.160.132,77D
100469	1.2.03.01.001.00007	Moveis e Utensilios	29.445,42D
100472	1.2.03.01.001.00010	Computadores e Perifericos	884,99D
100473	1.2.03.01.001.00011	Máquinas e Equipamentos Industriais	17.450.452,40D
100475	1.2.03.01.001.00013	Veiculos Leves	2.667.201,20D
100481	1.2.03.01.001.00019	Imobilizações em Andamento	2.368.697,48D
100498	1.2.03.01.001.09998	Propriedade para Investimento	15.356.548,72C
100500	1.2.03.01.002	(-) DEPRECIACÃO ACUMULADA	7.160.132,77C
100501	1.2.03.01.002.00001	(-) Edificios e Construcoes	513.217,77C
100506	1.2.03.01.002.00006	(-) Moveis e Utensilios	9.324,42C
100509	1.2.03.01.002.00009	(-) Computadores e Perifericos	280,24C
100510	1.2.03.01.002.00010	(-) Maquinas e Equipamentos Industriais	5.500.341,20C
100512	1.2.03.01.002.00012	(-) Veiculos Leves	1.136.969,14C
100700	1.2.05	PROPRIEDADE PARA INVESTIMENTO	61.243.724,40D
100704	1.2.05.01	PROPRIEDADE PARA INVESTIMENTO	61.243.724,40D
100701	1.2.05.01.001	PROPRIEDADE PARA INVESTIMENTO	61.243.724,40D
100702	1.2.05.01.001.00001	Propriedade para Investimento	15.356.548,72D
100703	1.2.05.01.001.00002	Valor Justo (Propriedade para Investimento)	45.887.175,68D
200000	2	PASSIVO	66.027.002,91C
200001	2.1	PASSIVO CIRCULANTE	455.619,34C
200002	2.1.01	EXIGÍVEL A CURTO PRAZO	455.619,34C
200020	2.1.01.02	OBRIGAÇÕES FISCAIS	455.619,34C
200021	2.1.01.02.001	TRIBUTOS A RECOLHER	503.388,00C
200024	2.1.01.02.001.00003	PIS a recolher	25.740,00C
200025	2.1.01.02.001.00004	COFINS a recolher	118.800,00C
200027	2.1.01.02.001.00006	IRPJ a recolher	244.800,00C
200028	2.1.01.02.001.00007	CSLL a recolher	114.048,00C
200040	2.1.01.02.002	PARCELAMENTOS	47.768,66D
200043	2.1.01.02.002.00003	Parcelamento Federal	47.768,66D
200300	2.2	PASSIVO NÃO CIRCULANTE	15.601.639,73C
200301	2.2.01	EXIGÍVEL A LONGO PRAZO	15.601.639,73C
200310	2.2.01.02	OBRIGAÇÕES FISCAIS	15.601.639,73C
200320	2.2.01.02.002	OBRIGAÇÕES SOCIAIS E FISCAIS	15.601.639,73C
200325	2.2.01.02.002.00005	Impostos diferidos a pagar	15.601.639,73C
200550	2.3	PATRIMÔNIO LIQUIDO	49.969.743,84C
200551	2.3.01	CAPITAL RESERVAS E RESULTADO	49.969.743,84C
200552	2.3.01.01	CAPITAL SOCIAL	300.000,00C
200553	2.3.01.01.001	CAPITAL SUBSCRITO E INTEGRALIZADO	300.000,00C
200556	2.3.01.01.001.00003	Piero Vicenzo Parini	75.000,00C
200557	2.3.01.01.001.00004	Pedro Aires	30.000,00C
200559	2.3.01.01.001.00006	Celso Eduardo Ticianeli	75.000,00C
200560	2.3.01.01.001.00007	Fabiola Rejane Arruda Ticianel Ridolfi	120.000,00C
200600	2.3.01.03	RESERVAS DE REAVALIAÇÃO	26.311.390,94C
200601	2.3.01.03.001	RESERVAS DE REAVALIAÇÃO	26.311.390,94C
200602	2.3.01.03.001.00001	Reservas de Reavalição	26.311.390,94C
200620	2.3.01.05	AJUSTE DE AVALIAÇÃO PATRIMONIAL	23.388.343,60C



Este documento foi gerado pelo usuário 154.***.***-31 em 12/03/2024 19:31:03

Número do documento: 23121314591871000000132532244

<https://pje.tjmt.jus.br:443/pje/Processo/ConsultaDocumento/listView.seam?x=23121314591871000000132532244>

Assinado eletronicamente por: LORENA LARRANHAGAS MAMEDES DE ARRUDA - 13/12/2023 14:59:22

BALANÇO PATRIMONIAL

Código	Classificação	Descrição	Saldo Atual
200621	2.3.01.05.001	AJUSTE DE AVALIAÇÃO PATRIMONIAL	23.388.343,60C
200622	2.3.01.05.001.00001	Outros Resultados Abrangentes - Ajustes	23.388.343,60C
200630	2.3.01.06	RESULTADOS ACUMULADOS	29.990,70D
200631	2.3.01.06.001	RESULTADOS ACUMULADOS	29.990,70D
200632	2.3.01.06.001.00001	Lucros Acumulados	3.914.789,40C
200633	2.3.01.06.001.00002	Lucro do Período	2.294.365,31C
200636	2.3.01.06.001.00005	Ajuste de Exercícios Anteriores	6.239.145,41D

RECONHECEMOS A EXATIDÃO DO PRESENTE BALANÇO PATRIMONIAL ENCERRADO EM 31/12/2022 TOTALIZANDO NO ATIVO E PASSIVO: R\$ 66.027.002,91 (sessenta e seis milhões e vinte e sete mil e dois reais e noventa e um centavos)

SAO JOSE DO RIO CLARO, 20 de Janeiro de 2023

FABIOLA REJANE
 ARRUDA TICIANEL
 RIDOLFI:69626537

Assinado de forma digital
 por FABIOLA REJANE
 ARRUDA TICIANEL
 RIDOLFI:69626537191
 Dados: 2023.12.06

FABIOLA REJANE ARRUDA TICIANEL RIDOLFI
 SÓCIA – ADMINISTRADORA
 CPF.: 696.265.371-91

ANTONIO
 SANTO
 FODERARO:3503

Assinado de forma digital
 por ANTONIO SANTO
 FODERARO:35031212934
 Dados: 2023.12.06

ANTONIO SANTO FODERARO
 CONTADOR
 CRC PR 021804/O



TELLUS MATER BIOCUMBISTÍVEIS LTDA.

DRE 2020, 2021 e 2022



Este documento foi gerado pelo usuário 154.***.***-31 em 12/03/2024 19:31:03

Número do documento: 23121314591871000000132532244

<https://pje.tjmt.jus.br:443/pje/Processo/ConsultaDocumento/listView.seam?x=23121314591871000000132532244>

Assinado eletronicamente por: LORENA LARRANHAGAS MAMEDES DE ARRUDA - 13/12/2023 14:59:22

DEMONSTRAÇÃO DO RESULTADO DO EXERCÍCIO EM 31/12/2020

Descrição	Saldo	Total
RECEITA BRUTA	<u>1.320.000,00</u>	<u>1.320.000,00</u>
DEDUÇÕES	<u>(48.180,00)</u>	<u>(48.180,00)</u>
RECEITA LÍQUIDA		<u>1.271.820,00</u>
LUCRO BRUTO		<u>1.271.820,00</u>
DESPESAS OPERACIONAIS		<u>(2.711,71)</u>
DESPESAS ADMINISTRATIVAS	<u>(134,26)</u>	<u>(134,26)</u>
DESPESAS COMERCIAIS	<u>(2.577,45)</u>	<u>(2.577,45)</u>
DESPESAS TRIBUTARIAS	<u>(5.197,64)</u>	<u>(5.197,64)</u>
RECEITAS / DESPESAS FINANCEIRAS	<u>(429,10)</u>	<u>(429,10)</u>
RESULTADO OPERACIONAL		<u>1.263.481,55</u>
RESULTADO ANTES DO IR E CSL		<u>1.263.481,55</u>
PROVISÕES PARA IR E CSL	<u>(119.616,00)</u>	<u>(119.616,00)</u>
LUCRO LÍQUIDO DO EXERCÍCIO		<u>1.143.865,55</u>

SAO JOSE DO RIO CLARO, 11 de Março de 2022

FABIOLA REJANE
ARRUDA TICIANEL
RIDOLFI:6962653719
1

Assinado de forma digital por
FABIOLA REJANE ARRUDA
TICIANEL RIDOLFI:69626537191
Dados: 2022.03.14 09:56:36
-04'00'

FABIOLA REJANE ARRUDA TICIANEL RIDOLFI
SÓCIA – ADMINISTRADORA
CPF.: 696.265.371-91

ANTONIO SANTO
FODERARO:35031212934

Assinado de forma digital por
ANTONIO SANTO
FODERARO:35031212934
Dados: 2022.03.14 10:07:20 -04'00'

ANTONIO SANTO FODERARO
CONTADOR
CRC PR 021804/O



DEMONSTRAÇÃO DO RESULTADO DO EXERCÍCIO EM 31/12/2021

Descrição	Saldo	Total
RECEITA BRUTA	<u>1.320.000,00</u>	<u>1.320.000,00</u>
DEDUÇÕES	<u>(24.090,00)</u>	<u>(24.090,00)</u>
RECEITA LÍQUIDA		<u>1.295.910,00</u>
LUCRO BRUTO		<u>1.295.910,00</u>
DESPESAS OPERACIONAIS		<u>(8.407,41)</u>
DESPESAS ADMINISTRATIVAS	<u>(8.407,41)</u>	<u>(8.407,41)</u>
RECEITAS / DESPESAS FINANCEIRAS	<u>(735,60)</u>	<u>(735,60)</u>
RESULTADO OPERACIONAL		<u>1.286.766,99</u>
RESULTADO ANTES DO IR E CSL		<u>1.286.766,99</u>
PROVISÕES PARA IR E CSL	<u>(59.808,00)</u>	<u>(59.808,00)</u>
LUCRO LÍQUIDO DO EXERCÍCIO		<u>1.226.958,99</u>

SAO JOSE DO RIO CLARO, 11 de Março de 2022

FABIOLA REJANE
ARRUDA TICIANEL
RIDOLFI:69626537191

Assinado de forma digital por
FABIOLA REJANE ARRUDA TICIANEL
RIDOLFI:69626537191
Dados: 2022.03.14 10:00:33 -04'00'

FABIOLA REJANE ARRUDA TICIANEL RIDOLFI
SÓCIA – ADMINISTRADORA
CPF.: 696.265.371-91

ANTONIO SANTO
FODERARO:35031212934

Assinado de forma digital por
ANTONIO SANTO
FODERARO:35031212934
Dados: 2022.03.14 10:04:35 -04'00'

ANTONIO SANTO FODERARO
CONTADOR
CRC PR 021804/O



DEMONSTRAÇÃO DO RESULTADO DO EXERCÍCIO EM 31/12/2022

Descrição	Saldo	Total
RECEITA BRUTA		
Receita com Locação	1.320.000,00	<u>1.320.000,00</u>
DEDUÇÕES		
(-) COFINS s/ Faturamento	(39.600,00)	
(-) PIS s/ Faturamento	(8.580,00)	<u>(48.180,00)</u>
RECEITA LÍQUIDA		
		<u>1.271.820,00</u>
LUCRO BRUTO		
		<u>1.271.820,00</u>
DESPESAS OPERACIONAIS		
		<u>(134,08)</u>
DESPESAS ADMINISTRATIVAS		
Despesas Administrativas	(134,08)	<u>(134,08)</u>
RECEITAS / DESPESAS FINANCEIRAS		
Despesas Bancárias	(765,60)	<u>(765,60)</u>
RESULTADO OPERACIONAL		
		<u>1.270.920,32</u>
RESULTADO ANTES DO IR E CSL		
		<u>1.270.920,32</u>
PROVISÕES PARA IR E CSL		
Imposto de Renda	(81.600,00)	
Contribuição Social	(38.016,00)	<u>(119.616,00)</u>
LUCRO LÍQUIDO DO EXERCÍCIO		
		<u>1.151.304,32</u>

SAO JOSE DO RIO CLARO, 13 de Julho de 2023

FABIOLA REJANE
ARRUDA TICIANEL
RIDOLFI:69626537
101

Assinado de forma digital
por FABIOLA REJANE
ARRUDA TICIANEL
RIDOLFI:69626537191
Dados: 2023.12.06

FABIOLA REJANE ARRUDA TICIANEL RIDOLFI
SÓCIA – ADMINISTRADORA
CPF.: 696.265.371-91

ANTONIO
SANTO
FODERARO:3
5031212934

Assinado de forma
digital por ANTONIO
SANTO
FODERARO:350312129
34
Dados: 2023.12.06
17.11.53.01001

ANTONIO SANTO FODERARO
CONTADOR
CRC PR 021804/O



TELLUS MATER BIOCUMBISTÍVEIS LTDA.

Certidão TJMT – Piero Vincenzo Parini



Este documento foi gerado pelo usuário 154.***.***-31 em 12/03/2024 19:31:03

Número do documento: 23121314591871000000132532244

<https://pje.tjmt.jus.br:443/pje/Processo/ConsultaDocumento/listView.seam?x=23121314591871000000132532244>

Assinado eletronicamente por: LORENA LARRANHAGAS MAMEDES DE ARRUDA - 13/12/2023 14:59:22



**ESTADO DE MATO GROSSO
PODER JUDICIÁRIO**

CERTIDÃO DE DISTRIBUIÇÃO DE PROCESSOS DE 1º GRAU

Nº: 11496417

O Tribunal de Justiça do Estado de Mato Grosso, CERTIFICA que, a requerimento da parte interessada, revendo os registros de processos de 1º Grau de Jurisdição do Estado de Mato Grosso, há **5 ANOS**, nos processos **EM ANDAMENTO E ARQUIVADOS**, como **AUTOR E RÉU**, referentes à ações **CÍVEIS DE FALÊNCIA E CONCORDATA, RECUPERAÇÃO JUDICIAL, RECUPERAÇÃO EXTRAJUDICIAL, INSOLVÊNCIA CIVIL, INVENTÁRIO, EXECUÇÃO FISCAL, AÇÕES POSSESSÓRIAS, TUTELA, CURATELA, INTERDIÇÃO, EXECUÇÃO CIVIL, IMPROBIDADE ADMINISTRATIVA E DIREITOS REAIS E CRIMINAIS DE EXECUÇÃO PENAL, CRIME MILITAR DA JUSTIÇA COMUM E AÇÕES PENAIS COM RESPEITO AO CRIME CONTRA O PATRIMÔNIO E CONTRA A ADMINISTRAÇÃO PÚBLICA, CONSTAM** processos, até a data de 04/12/2023, **MOVIDAS POR** ou em **DESFAVOR** de:

PIERO VINCENZO PARINI
CPF 314.474.491-34
Data de nascimento: 13/05/1962
Filiação: EDDA PARINI

Processo: 1000664-61.2020.8.11.0024 (PJE)
Classe: Execução Fiscal
Comarca: Chapada dos Guimarães
Lotação: Segunda Vara Criminal e Cível
Autor: ESTADO DE MATO GROSSO
Réus: PIERO VINCENZO PARINI e outros.
Valor da Causa: R\$ 138.108,22
Situação do Processo: Em Andamento
Data de Distribuição: 20/05/2020

Processo: 1000831-78.2020.8.11.0024 (PJE)
Classe: Execução Fiscal
Comarca: Chapada dos Guimarães
Lotação: Segunda Vara Criminal e Cível
Autor: ESTADO DE MATO GROSSO
Réus: PIERO VINCENZO PARINI e outros.
Valor da Causa: R\$ 169.740,89
Situação do Processo: Em Andamento
Data de Distribuição: 23/06/2020

Processo: 1003000-38.2020.8.11.0024 (PJE)
Classe: Execução Fiscal
Comarca: Chapada dos Guimarães
Lotação: Segunda Vara Criminal e Cível
Autor: ESTADO DE MATO GROSSO

Certidão emitida por BENEDITA ELIETE DE OLIVEIRA ARRUDA, lotado na Central de Distribuição - Comarca da Capital - SDCR , dia 04/12/2023, às 18:14h



Este documento foi gerado pelo usuário 154.***.***-31 em 12/03/2024 19:31:03
Número do documento: 23121314591871000000132532244
<https://pje.tjmt.jus.br:443/pje/Processo/ConsultaDocumento/listView.seam?x=23121314591871000000132532244>
Assinado eletronicamente por: LORENA LARRANHAGAS MAMEDES DE ARRUDA - 13/12/2023 14:59:22

Réus: PIERO VINCENZO PARINI e outros.
Valor da Causa: R\$ 381.853,35
Situação do Processo: Em Andamento
Data de Distribuição: 10/12/2020

Processo: 1000585-48.2021.8.11.0024 (PJE)
Classe: Execução Fiscal
Comarca: Chapada dos Guimarães
Lotação: Segunda Vara Criminal e Cível
Autor: ESTADO DE MATO GROSSO
Réus: PIERO VINCENZO PARINI e outros.
Valor da Causa: R\$ 171.715,76
Situação do Processo: Em Andamento
Data de Distribuição: 18/03/2021

Processo: 1000588-03.2021.8.11.0024 (PJE)
Classe: Execução Fiscal
Comarca: Chapada dos Guimarães
Lotação: Segunda Vara Criminal e Cível
Autor: ESTADO DE MATO GROSSO
Réus: PIERO VINCENZO PARINI e outros.
Valor da Causa: R\$ 146.693,94
Situação do Processo: Em Andamento
Data de Distribuição: 19/03/2021

Processo: 1000629-67.2021.8.11.0024 (PJE)
Classe: Execução de Título Extrajudicial
Comarca: Chapada dos Guimarães
Lotação: Primeira Vara Criminal e Cível
Autor: BANCO DO BRASIL S.A.
Réus: PIERO VINCENZO PARINI e outros.
Valor da Causa: R\$ 4.273.030,53
Situação do Processo: Em Andamento
Data de Distribuição: 25/03/2021

Processo: 1000726-67.2021.8.11.0024 (PJE)
Classe: Execução Fiscal
Comarca: Chapada dos Guimarães
Lotação: Segunda Vara Criminal e Cível
Autor: ESTADO DE MATO GROSSO
Réus: PIERO VINCENZO PARINI e outros.
Valor da Causa: R\$ 38.108,20
Situação do Processo: Em Andamento
Data de Distribuição: 06/04/2021

Processo: 1001142-35.2021.8.11.0024 (PJE)
Classe: Execução Fiscal
Comarca: Chapada dos Guimarães
Lotação: Segunda Vara Criminal e Cível
Autor: ESTADO DE MATO GROSSO
Réus: PIERO VINCENZO PARINI e outros.
Valor da Causa: R\$ 41.650,22
Situação do Processo: Arquivado
Data de Distribuição: 30/05/2021
Data de Arquivamento: 13/04/2023

Processo: 68-04.2019.811.0033 (APOLO)
Classe: Cumprimento de sentença

Certidão emitida por BENEDITA ELIETE DE OLIVEIRA ARRUDA, lotado na Central de Distribuição - Comarca da Capital - SDCR , dia 04/12/2023, às 18:14h



Este documento foi gerado pelo usuário 154.***.***-31 em 12/03/2024 19:31:03
Número do documento: 23121314591871000000132532244
<https://pje.tjmt.jus.br:443/pje/Processo/ConsultaDocumento/listView.seam?x=23121314591871000000132532244>
Assinado eletronicamente por: LORENA LARRANHAGAS MAMEDES DE ARRUDA - 13/12/2023 14:59:22

Comarca: São José do Rio Claro
Lotação: Primeira Vara Criminal e Cível
Autor: JOSÉ PATROCINIO DE BRITO JUNIOR
Réus: PIERO VINCENZO PARINI e outros.
Valor da Causa: R\$ 0,00
Situação do Processo: Arquivado
Data de Distribuição: 16/01/2019
Data de Arquivamento: 25/03/2019

Processo: 0000070-71.2019.8.11.0033 (PJE)
Classe: Execução de Título Extrajudicial
Comarca: São José do Rio Claro
Lotação: Primeira Vara Criminal e Cível
Autor: BANCO DO BRASIL S.A.
Réus: PIERO VINCENZO PARINI e outros.
Valor da Causa: R\$ 26.166,23
Situação do Processo: Em Andamento
Data de Distribuição: 16/01/2019

Processo: 1004758-33.2022.8.11.0040 (PJE)
Classe: Execução de Título Extrajudicial
Comarca: Sorriso
Lotação: Primeira Vara Cível
Autor: COOPERATIVA MERCANTIL E INDUSTRIAL DOS PRODUTORES DE SORRISO
Réus: PIERO VINCENZO PARINI e outros.
Valor da Causa: R\$ 7.772.333,50
Situação do Processo: Em Andamento
Data de Distribuição: 16/05/2022

Processo: 1003606-15.2020.8.11.0041 (PJE)
Classe: Cumprimento de sentença
Comarca: Cuiabá Cível
Lotação: Segunda Vara Especializada Direito Bancário
Autor: BANCO DO BRASIL S.A.
Réu: PIERO VINCENZO PARINI
Valor da Causa: R\$ 202.902,20
Situação do Processo: Arquivado
Data de Distribuição: 29/01/2020
Data de Arquivamento: 10/11/2021

Processo: 1028010-96.2021.8.11.0041 (PJE)
Classe: Execução de Título Extrajudicial
Comarca: Cuiabá Cível
Lotação: Terceira Vara Cível
Autor: ASPEN DISTRIBUIDORA DE COMBUSTIVEIS LTDA
Réus: PIERO VINCENZO PARINI e outros.
Valor da Causa: R\$ 667.568,30
Situação do Processo: Em Andamento
Data de Distribuição: 09/08/2021

Processo: 1030245-36.2021.8.11.0041 (PJE)
Classe: Execução Fiscal
Comarca: Cuiabá Cível
Lotação: Núcleo de Justiça 4.0 - Execução Fiscal Estadual
Autor: ESTADO DE MATO GROSSO
Réus: PIERO VINCENZO PARINI e outros.
Valor da Causa: R\$ 84.268,08
Situação do Processo: Em Andamento

Certidão emitida por BENEDITA ELIETE DE OLIVEIRA ARRUDA, lotado na Central de Distribuição - Comarca da Capital - SDCR , dia 04/12/2023, às 18:14h



Data de Distribuição: 30/08/2021

Processo: 1034484-83.2021.8.11.0041 (PJE)
Classe: Execução Fiscal
Comarca: Cuiabá Cível
Lotação: Núcleo de Justiça 4.0 - Execução Fiscal Estadual
Autor: ESTADO DE MATO GROSSO
Réus: PIERO VINCENZO PARINI e outros.
Valor da Causa: R\$ 114.078,51
Situação do Processo: Em Andamento
Data de Distribuição: 01/10/2021

Processo: 1037652-93.2021.8.11.0041 (PJE)
Classe: Execução Fiscal
Comarca: Cuiabá Cível
Lotação: Núcleo de Justiça 4.0 - Execução Fiscal Estadual
Autor: ESTADO DE MATO GROSSO
Réus: PIERO VINCENZO PARINI e outros.
Valor da Causa: R\$ 69.308,50
Situação do Processo: Em Andamento
Data de Distribuição: 27/10/2021

Processo: 1038231-41.2021.8.11.0041 (PJE)
Classe: Execução Fiscal
Comarca: Cuiabá Cível
Lotação: Núcleo de Justiça 4.0 - Execução Fiscal Estadual
Autor: ESTADO DE MATO GROSSO
Réus: PIERO VINCENZO PARINI e outros.
Valor da Causa: R\$ 1.713.326,30
Situação do Processo: Em Andamento
Data de Distribuição: 29/10/2021

Processo: 1008602-85.2022.8.11.0041 (PJE)
Classe: Execução Fiscal
Comarca: Cuiabá Cível
Lotação: Núcleo de Justiça 4.0 - Execução Fiscal Estadual
Autor: ESTADO DE MATO GROSSO
Réus: PIERO VINCENZO PARINI e outros.
Valor da Causa: R\$ 374.728,46
Situação do Processo: Em Andamento
Data de Distribuição: 11/03/2022

Processo: 1028963-26.2022.8.11.0041 (PJE)
Classe: Execução Fiscal
Comarca: Cuiabá Cível
Lotação: Vara Especializada de Executivo Fiscal
Autor: MUNICÍPIO DE CUIABÁ
Réu: PIERO VINCENZO PARINI
Valor da Causa: R\$ 27.833,09
Situação do Processo: Em Andamento
Data de Distribuição: 01/08/2022

Processo: 1033041-63.2022.8.11.0041 (PJE)
Classe: Execução Fiscal
Comarca: Cuiabá Cível
Lotação: Vara Especializada de Executivo Fiscal
Autor: MUNICÍPIO DE CUIABÁ
Réu: PIERO VINCENZO PARINI

Certidão emitida por BENEDITA ELIETE DE OLIVEIRA ARRUDA, lotado na Central de Distribuição - Comarca da Capital - SDCR , dia 04/12/2023, às 18:14h



Este documento foi gerado pelo usuário 154.***.***-31 em 12/03/2024 19:31:03
Número do documento: 23121314591871000000132532244
<https://pje.tjmt.jus.br:443/pje/Processo/ConsultaDocumento/listView.seam?x=23121314591871000000132532244>
Assinado eletronicamente por: LORENA LARRANHAGAS MAMEDES DE ARRUDA - 13/12/2023 14:59:22

Valor da Causa: R\$ 18.414,68
Situação do Processo: Em Andamento
Data de Distribuição: 29/08/2022

Processo: 1009526-62.2023.8.11.0041 (PJE)
Classe: Execução de Título Extrajudicial
Comarca: Cuiabá Cível
Lotação: Terceira Vara Cível
Autor: META DISTRIBUIDORA DE PETROLEO LTDA. - EPP
Réus: PIERO VINCENZO PARINI e outros.
Valor da Causa: R\$ 3.945.326,34
Situação do Processo: Em Andamento
Data de Distribuição: 16/03/2023

Processo: 1018211-58.2023.8.11.0041 (PJE)
Classe: Execução Fiscal
Comarca: Cuiabá Cível
Lotação: Núcleo de Justiça 4.0 - Execução Fiscal Estadual
Autor: ESTADO DE MATO GROSSO
Réus: PIERO VINCENZO PARINI e outros.
Valor da Causa: R\$ 55.290,18
Situação do Processo: Em Andamento
Data de Distribuição: 19/05/2023

Processo: 1026368-20.2023.8.11.0041 (PJE)
Classe: Execução de Título Extrajudicial
Comarca: Cuiabá Cível
Lotação: Oitava Vara Cível
Autor: BANKAP SECURITIZADORA DE CREDITO SA
Réus: PIERO VINCENZO PARINI e outros.
Valor da Causa: R\$ 869.398,01
Situação do Processo: Em Andamento
Data de Distribuição: 18/07/2023

Processo: 1029792-70.2023.8.11.0041 (PJE)
Classe: Execução Fiscal
Comarca: Cuiabá Cível
Lotação: Núcleo de Justiça 4.0 - Execução Fiscal Estadual
Autor: ESTADO DE MATO GROSSO
Réus: PIERO VINCENZO PARINI e outros.
Valor da Causa: R\$ 311.062,74
Situação do Processo: Em Andamento
Data de Distribuição: 09/08/2023

Processo: 1038635-24.2023.8.11.0041 (PJE)
Classe: Execução Fiscal
Comarca: Cuiabá Cível
Lotação: Núcleo de Justiça 4.0 - Execução Fiscal Estadual
Autor: ESTADO DE MATO GROSSO
Réus: PIERO VINCENZO PARINI e outros.
Valor da Causa: R\$ 27.653,70
Situação do Processo: Em Andamento
Data de Distribuição: 10/10/2023

Processo: 1038656-97.2023.8.11.0041 (PJE)
Classe: Execução Fiscal
Comarca: Cuiabá Cível
Lotação: Núcleo de Justiça 4.0 - Execução Fiscal Estadual

Certidão emitida por BENEDITA ELIETE DE OLIVEIRA ARRUDA, lotado na Central de Distribuição - Comarca da Capital - SDCR , dia 04/12/2023, às 18:14h



Este documento foi gerado pelo usuário 154.***.***-31 em 12/03/2024 19:31:03
Número do documento: 23121314591871000000132532244
<https://pje.tjmt.jus.br:443/pje/Processo/ConsultaDocumento/listView.seam?x=23121314591871000000132532244>
Assinado eletronicamente por: LORENA LARRANHAGAS MAMEDES DE ARRUDA - 13/12/2023 14:59:22

Autor: ESTADO DE MATO GROSSO
Réus: PIERO VINCENZO PARINI e outros.
Valor da Causa: R\$ 55.049,53
Situação do Processo: Em Andamento
Data de Distribuição: 10/10/2023

Processo: 1042950-95.2023.8.11.0041 (PJE)
Classe: Execução Fiscal
Comarca: Cuiabá Cível
Lotação: Núcleo de Justiça 4.0 - Execução Fiscal Estadual
Autor: ESTADO DE MATO GROSSO
Réus: PIERO VINCENZO PARINI e outros.
Valor da Causa: R\$ 49.514,25
Situação do Processo: Em Andamento
Data de Distribuição: 10/11/2023

PARTES SELECIONADAS:

Foram encontradas variações de grafia da parte consultada na certidão, a(s) parte(s) consultadas estão relacionadas abaixo:

Nome: PIERO VINCENZO PARINI | CPF: 31447449134 | Nome Mãe: EDDA PARINI.
Nome: PIERO VICENZO PARINI | CPF: 31447449134.
Nome: PIERO VINCENZO PARINI | CPF: 31447449134 | Nome Mãe: EDDA PARINI.
Nome: PIERO VINCENZO PARINI | CPF: 31447449134 | Nome Mãe: EDDA PARINI.
Nome: PIERO VINCENZO PARINI | CPF: 31447449134 | Nome Mãe: EDDA PARINI.

Observações:

- a. As informações do nome e CPF acima são de responsabilidade do solicitante, devendo a titularidade ser conferida pelo interessado e destinatário e confirmada a autenticidade.**
- b. A autenticidade da referida certidão pode ser verificada por meio do endereço: **sec.tjmt.jus.br**, no campo "verificar autenticidade de 1º grau", informando o número da certidão, CPF e nome, em até 3(três) meses após sua expedição.
- c. A consulta abrange todos os processos cadastrados na base de dados da primeira instância estadual, tanto cíveis quanto criminais, distribuídos na Justiça Comum ou nos Juizados Especiais.
- d. A certidão acima foi expedida de acordo com os critérios de busca selecionados pela parte Requerente no sistema, logo, não afasta a eventual existência de processo(s) fora dos parâmetros escritos no cabeçalho desta certidão;**
- e. Esta certidão terá validade de até 30 (trinta) dias, contados a partir da sua emissão.
- f. Certidão expedida gratuitamente com base no Provimento nº 24/2019-CGJ.

Certidão emitida por BENEDITA ELIETE DE OLIVEIRA ARRUDA, lotado na Central de Distribuição - Comarca da Capital - SDCR , dia 04/12/2023, às 18:14h



Este documento foi gerado pelo usuário 154.***.***-31 em 12/03/2024 19:31:03
Número do documento: 23121314591871000000132532244
<https://pje.tjmt.jus.br:443/pje/Processo/ConsultaDocumento/listView.seam?x=23121314591871000000132532244>
Assinado eletronicamente por: LORENA LARRANHAGAS MAMEDES DE ARRUDA - 13/12/2023 14:59:22

TELLUS MATER BIOCUMBISTÍVEIS LTDA.

Certidão de protesto atualizada



Este documento foi gerado pelo usuário 154.***.***-31 em 12/03/2024 19:31:03

Número do documento: 23121314591871000000132532244

<https://pje.tjmt.jus.br:443/pje/Processo/ConsultaDocumento/listView.seam?x=23121314591871000000132532244>

Assinado eletronicamente por: LORENA LARRANHAGAS MAMEDES DE ARRUDA - 13/12/2023 14:59:22



República
Federativa do Brasil

CARTÓRIO 2º OFÍCIO

NOTAS, REGISTRO CIVIL E PROTESTO DE TÍTULOS

CNS (CNJ): 06.435-2 - Cód. Serventia (TJMT): 166

Oficial Interino: Heraldo Kiefer – Port. 71/2019-CGJ – CAEpf nº 818.535.567/002-11

Av. Argentina, 325 – Centro – 78435-000 – SÃO JOSÉ DO RIO CLARO – MT

E-mail: tab.eprotestos@gmail.com

CERTIDÃO

CERTIFICO, a pedido de parte interessada que revendo neste Cartório, os livros de registro de instrumentos de Protesto, de Títulos comerciais desta comarca, não encontrei nenhum título protestado neste último **05 Anos (Quinquênio)** que conte(m) com responsabilidade direta, o(s) nome(s) de:

TELLUS MATER BIOCOMBUSTIVEIS LTDA

C.P.F./C.N.P.J.: 10.785.247/0001-14

São José do Rio Claro - MT 07/12/2023

Meirilaine Campos Barbosa Bispo
Oficial Substituta

Poder Judiciário do Estado de Mato Grosso
Ato de Notas e de Registro
Código do Cartório: 166

Selo de Controle Digital
Código do Ato: 83
Número do Selo: BZA 89225 R\$47,30
Consulte: www.tjmt.jus.br/selos



Qualquer emenda ou rasura nesta certidão é considerada como indicio de adulteração.

2º OFICIO - REGISTRO CIVIL, TABELIONATO E PROTESTO

Fone: (65)3386-1380

SOLOS AGRO FLORESTAL LTDA.

DRE 2023



Este documento foi gerado pelo usuário 154.***.***-31 em 12/03/2024 19:31:03

Número do documento: 23121314592276200000132532243

<https://pje.tjmt.jus.br:443/pje/Processo/ConsultaDocumento/listView.seam?x=23121314592276200000132532243>

Assinado eletronicamente por: LORENA LARRANHAGAS MAMEDES DE ARRUDA - 13/12/2023 14:59:28



SOLOS AGRO FLORESTAL LTDA

CNPJ: 29.935.451/0001-00

INCLUI ATIVIDADES DOS PRODUTORES RURAIS

LUIZ CARLOS TICIANEL - CPF: 111.250.551-20

MARISELMA FREIRE DE ARRUDA TICIANEL - CPF 112.190.412-20

01/2023 a 10/2023

Livro: 1

Pág.: 1

**DEMONSTRAÇÃO DE RESULTADO DO EXERCÍCIO
ENCERRADO EM 31 DE OUTUBRO DE 2023**

DESCRIÇÃO	VALOR
RESULTADO LÍQUIDO DO EXERCÍCIO	870.813,86
RESULTADO OPERACIONAL BRUTO	-365.928,21
RESULTADO OPERACIONAL BRUTO	-16.709.746,05
RECEITA OPERACIONAL BRUTA	-17.059.465,08
Venda de Cana-de-açúcar	-17.059.465,08
DEDUÇÕES DA RECEITA BRUTA	349.719,03
INSS sob Faturamento Rural	349.719,03
CUSTO DOS PRODUTOS VENDIDOS	16.343.817,84
CUSTO DOS PRODUTOS VENDIDOS	16.343.817,84
Custo Vendas de Cana-de-açúcar	16.343.817,84
DESPESAS OPERACIONAIS	1.236.742,07
DESPESAS ADMINISTRATIVAS	598.740,97
DESPESAS COM PESSOAL PRÓPRIO	118.134,58
Salários	66.690,69
Horas Extras	988,29
Rescisões	40,65
Férias	10.062,99
13º Salário	6.676,69
INSS	26.133,84
FGTS	6.929,58
Assistência Médica e Congeneres	585,20
Outras Despesas com Pessoal	26,65
DESPESAS COM UTILIDADES E SERVIÇOS	480.606,39
Combustíveis e Lubrificantes	34.691,01
Depreciação Máquinas / Veículos / Equipamentos	17.808,89
Despesas Com Refeições	-954,95
Frete e Carretos	15.763,53
Manut. e Reparo Prédios e Instalações	3.859,37
Manut. e Reparo Móveis e Utensílios	50,33
Material de Uso e Consumo	12.698,67
Seguros Diversos	160,40
Serviços Tomados PJ	125.554,64
Taxas Diversas	1.715,00
Equipamentos de Segurança EPI/EPC	31,71
Manutenção de Máquinas Veículos e Equipamentos	4.666,00
Telefone	2.870,07
Manutenção e Implantação de Software	1.071,52
Locação de Máquinas, Veículos e Equipamentos	257.580,35
Outras Despesas com Serviços	3.039,85
DESPESAS TRIUTÁRIAS / JUDICIAIS	118.176,45
PROCESSOS JUDICIAIS	118.176,45
Processos e Acordo Trabalhistas	118.176,45
GASTOS COM INSUMOS / MATERIAIS	10.839,00
INSUMOS	6,25
Insumos Industriais	4,93
Insumos Agrícolas	1,32
MATERIAIS	10.832,75
Material P/ Caldeiraria	1,44
Materiais de Manut Veículo (Indústria / Agrícola)	10.830,36
Materiais De Laboratório	0,95
UTILIDADES E SERVIÇOS	59,30
SERVIÇOS DE MANUTENÇÃO INDUSTRIAL / AGRÍCOLA	59,30



Este documento foi gerado pelo usuário 154.***.***-31 em 12/03/2024 19:31:03

Número do documento: 23121314592276200000132532243

<https://pje.tjmt.jus.br:443/pje/Processo/ConsultaDocumento/listView.seam?x=23121314592276200000132532243>

Assinado eletronicamente por: LORENA LARRANHAGAS MAMEDES DE ARRUDA - 13/12/2023 14:59:28



SOLOS AGRO FLORESTAL LTDA

CNPJ: 29.935.451/0001-00

INCLUI ATIVIDADES DOS PRODUTORES RURAIS

LUIZ CARLOS TICIANEL - CPF: 111.250.551-20

MARISELMA FREIRE DE ARRUDA TICIANEL - CPF 112.190.412-20

01/2023 a 10/2023

Livro: 1

Pág.: 2

**DEMONSTRAÇÃO DE RESULTADO DO EXERCÍCIO
ENCERRADO EM 31 DE OUTUBRO DE 2023**

DESCRIÇÃO	VALOR
Manutenção de Equipamentos Industriais	59,30
RECEITAS E DESPESAS FINANCEIRAS	508.987,75
RECEITAS FINANCEIRAS	-230,44
Rendimentos de Aplicações Financeiras	-230,44
DESPESAS FINANCEIRAS	509.218,19
Despesas Bancárias	11.979,97
IOF - Imposto s/ Operação Financeira	1.525,53
Juros Passivos	495.712,69
OUTRAS RECEITAS E DESPESAS OPERACIONAIS	-61,40
OUTRAS RECEITAS OPERACIONAIS	-311,40
Bonificação Recebida	-311,40
OUTRAS DESPESAS OPERACIONAIS	250,00
Despesas Indedutíveis	250,00

RECONHECEMOS A EXATIDÃO DA PRESENTE DEMONSTRAÇÃO DO EXERCÍCIO ENCERRADO EM 31 DE OUTUBRO DE 2023



LUIZ CARLOS TICIANEL
Administrador
CPF: 111.250.551-20

ROGERIO JOSE
VALADAO DE
OLIVEIRA:94326193115

Assinado de forma digital por
ROGERIO JOSE VALADAO DE
OLIVEIRA:94326193115
Dados: 2022.08.04 10:34:38 -04'00'

ROGERIO JOSE VALADÃO DE OLIVEIRA
Contador
CPF: 943.261.931-15
CRC: MT-016726/O-9



Este documento foi gerado pelo usuário 154.***.***-31 em 12/03/2024 19:31:03

Número do documento: 23121314592276200000132532243

<https://pje.tjmt.jus.br:443/pje/Processo/ConsultaDocumento/listView.seam?x=23121314592276200000132532243>

Assinado eletronicamente por: LORENA LARRANHAGAS MAMEDES DE ARRUDA - 13/12/2023 14:59:28

SOLOS AGRO FLORESTAL LTDA.

CERTIDÃO DE PROTESTO
ATUALIZADA



Este documento foi gerado pelo usuário 154.***.***-31 em 12/03/2024 19:31:03

Número do documento: 23121314592276200000132532243

<https://pje.tjmt.jus.br:443/pje/Processo/ConsultaDocumento/listView.seam?x=23121314592276200000132532243>

Assinado eletronicamente por: LORENA LARRANHAGAS MAMEDES DE ARRUDA - 13/12/2023 14:59:28



CARTÓRIO 2º OFÍCIO

NOTAS, REGISTRO CIVIL E PROTESTO DE TÍTULOS

CNS (CNPJ): 06.435-2 - Cód. Serventia (TJMT): 166

Oficial Interino: Heraldo Kiefer – Port. 71/2019-CGJ – CAEPf nº 818.535.567/002-11

Av. Argentina, 325 – Centro – 78435-000 – SÃO JOSÉ DO RIO CLARO – MT

E-mail: tab.eprotestos@gmail.com



CERTIDÃO

CERTIFICO, a pedido de parte interessada, que revendo neste Cartório os livros de registro de instrumento de Protesto, constatei contra:

NOME: SOLOS AGRO FLORESTAL LTDA

C.P.F. / C.N.P.J. 29.935.451/0001-00

O(s) Protesto(s) abaixo relacionado(s) neste último: 05 Anos (Quinquênio)

Instrumento: 69973 Livro: 155 Folhas: 89 Espécie: DUPLICATA MERCANTIL P/INDICA No. do título: 2878 Endosso: M Valor Protestado R\$80.520,82 Cedente: ITERUM COMERCIO I LTDA	Data Protesto: 12/06/2020 Apresentante: ITAU UNIBANCO SA Sacador: ITERUM COMERCIO INTERNACIONAL NRº Processo: 157-66471273-03892196860/0288	Protocolo: 69973 Emissão: 10/03/2020 Apresentação: 02/06/2020 vencimento: 17/03/2020
Instrumento: 69974 Livro: 155 Folhas: 90 Espécie: DUPLICATA MERCANTIL P/INDICA No. do título: 2881 Endosso: M Valor Protestado R\$80.520,82 Cedente: ITERUM COMERCIO I LTDA	Data Protesto: 12/06/2020 Apresentante: ITAU UNIBANCO SA Sacador: ITERUM COMERCIO INTERNACIONAL NRº Processo: 157-66471707-73892196860/0288	Protocolo: 69974 Emissão: 10/03/2020 Apresentação: 02/06/2020 vencimento: 18/03/2020
Instrumento: 73718 Livro: 166 Folhas: 5 Espécie: DUPLICATA MERCANTIL P/INDICA No. do título: 2904 Endosso: M Valor Protestado R\$49.994,52 Cedente: ITERUM COMERCIO I LTDA	Data Protesto: 20/10/2021 Apresentante: BANCO ITAU SA Sacador: ITERUM COMERCIO INTERNACIONAL NRº Processo: 157-66472543-53892196860/0288	Protocolo: 73718 Emissão: 10/03/2020 Apresentação: 05/10/2021 vencimento: 20/03/2020
Instrumento: 73719 Livro: 166 Folhas: 6 Espécie: DUPLICATA MERCANTIL P/INDICA No. do título: 2905 Endosso: M Valor Protestado R\$51.607,25 Cedente: ITERUM COMERCIO I LTDA	Data Protesto: 20/10/2021 Apresentante: BANCO ITAU SA Sacador: ITERUM COMERCIO INTERNACIONAL NRº Processo: 157-66472999-93892196860/0288	Protocolo: 73719 Emissão: 10/03/2020 Apresentação: 05/10/2021 vencimento: 21/03/2020
Instrumento: 73720 Livro: 166 Folhas: 7 Espécie: DUPLICATA MERCANTIL P/INDICA No. do título: 2883 Endosso: M Valor Protestado R\$59.585,41 Cedente: ITERUM COMERCIO I LTDA	Data Protesto: 20/10/2021 Apresentante: BANCO ITAU SA Sacador: ITERUM COMERCIO INTERNACIONAL NRº Processo: 157-66472086-53892196860/0288	Protocolo: 73720 Emissão: 10/03/2020 Apresentação: 05/10/2021 vencimento: 19/03/2020
Instrumento: 76439 Livro: 173 Folhas: 2 Espécie: DUPLICATA MERCANTIL P/INDICA No. do título: 000270/002 Endosso: M Valor Protestado R\$13.425,00 Cedente: MEGA APOIO ALOJAMENTO	Data Protesto: 09/06/2022 Apresentante: BANCO BRADESCO S/A Sacador: MEGA APOIO ALOJAMENTO NRº Processo: 009211700000021000890701606018	Protocolo: 76439 Emissão: 27/04/2022 Apresentação: 23/05/2022 vencimento: 11/05/2022
Instrumento: 77142 Livro: 174 Folhas: 99 Espécie: DUPLIC.SERVICO P/INDICACAO No. do título: ND005275/2 Endosso: M Valor Protestado R\$1.832,34 Cedente: SAL ALUGUEL DE CARROS LTDA	Data Protesto: 19/08/2022 Apresentante: BANCO DO BRASIL SA Sacador: SAL ALUGUEL DE CARROS LTDA NRº Processo: 294430000002435001914967700026	Protocolo: 77142 Emissão: 06/06/2022 Apresentação: 09/08/2022 vencimento: 04/08/2022
Instrumento: 77143 Livro: 174 Folhas: 100 Espécie: DUPLIC.SERVICO P/INDICACAO No. do título: ND005276/2 Endosso: M Valor Protestado R\$4.618,80 Cedente: SAL ALUGUEL DE CARROS LTDA	Data Protesto: 19/08/2022 Apresentante: BANCO DO BRASIL SA Sacador: SAL ALUGUEL DE CARROS LTDA NRº Processo: 294430000002439001914967700026	Protocolo: 77143 Emissão: 06/06/2022 Apresentação: 09/08/2022 vencimento: 04/08/2022
Instrumento: 77144 Livro: 174 Folhas: 101 Espécie: DUPLIC.SERVICO P/INDICACAO No. do título: ND005277/2 Endosso: M Valor Protestado R\$6.004,50 Cedente: SAL ALUGUEL DE CARROS LTDA	Data Protesto: 19/08/2022 Apresentante: BANCO DO BRASIL SA Sacador: SAL ALUGUEL DE CARROS LTDA NRº Processo: 294430000002443001914967700026	Protocolo: 77144 Emissão: 06/06/2022 Apresentação: 09/08/2022 vencimento: 04/08/2022
Instrumento: 77361 Livro: 175 Folhas: 32 Espécie: DUPLIC.SERVICO P/INDICACAO	Data Protesto: 13/09/2022 Apresentante: BANCO DO BRASIL SA Sacador: SAL ALUGUEL DE CARROS LTDA	Protocolo: 77361 Emissão: 29/07/2022 Apresentação: 30/08/2022 vencimento: 13/08/2022

Qualquer emenda ou rasura nesta certidão é considerada como indício de adulteração.





República
Federativa do Brasil

CARTÓRIO 2º OFÍCIO

NOTAS, REGISTRO CIVIL E PROTESTO DE TÍTULOS

CNS (CNJ): 06.435-2 - Cód. Serventia (TJMT): 166

Oficial Interino: Heraldo Kiefer – Port. 71/2019-CGJ – CAEpf nº 818.535.567/002-11

Av. Argentina, 325 – Centro – 78435-000 – SÃO JOSÉ DO RIO CLARO – MT

E-mail: tab.eprotestos@gmail.com



CERTIDÃO

CERTIFICO, a pedido de parte interessada, que revendo neste Cartório os livros de registro de instrumento de Protesto, constatei contra:

NOME: SOLOS AGRO FLORESTAL LTDA

C.P.F. / C.N.P.J. 29.935.451/0001-00

O(s) Protesto(s) abaixo relacionado(s) neste último: 05 Anos (Quinquênio)

No. do título: ND005398 Endosso: M Valor Protestado R\$14.285,62 Cedente: SAL ALUGUEL DE CARROS LTDA	Apresentante: BANCO DO BRASIL SA Sacador: SAL ALUGUEL DE CARROS LTDA NRº Processo: 294430000002521001914967700026
Instrumento: 77428 Livro: 175 Folhas: 49 Espécie: DUPLIC.SERVICO P/INDICACAO No. do título: ND005275/3 Endosso: M Valor Protestado R\$1.832,34 Cedente: SAL ALUGUEL DE CARROS LTDA	Data Protesto: 19/09/2022 Protocolo: 77428 Apresentação: 08/09/2022 Emissão: 06/06/2022 vencimento: 03/09/2022 Apresentante: BANCO DO BRASIL SA Sacador: SAL ALUGUEL DE CARROS LTDA NRº Processo: 294430000002436001914967700026
Instrumento: 77429 Livro: 175 Folhas: 50 Espécie: DUPLIC.SERVICO P/INDICACAO No. do título: ND005276/3 Endosso: M Valor Protestado R\$4.618,80 Cedente: SAL ALUGUEL DE CARROS LTDA	Data Protesto: 19/09/2022 Protocolo: 77429 Apresentação: 08/09/2022 Emissão: 06/06/2022 vencimento: 03/09/2022 Apresentante: BANCO DO BRASIL SA Sacador: SAL ALUGUEL DE CARROS LTDA NRº Processo: 294430000002440001914967700026
Instrumento: 77430 Livro: 175 Folhas: 51 Espécie: DUPLIC.SERVICO P/INDICACAO No. do título: ND005277/3 Endosso: M Valor Protestado R\$6.004,50 Cedente: SAL ALUGUEL DE CARROS LTDA	Data Protesto: 19/09/2022 Protocolo: 77430 Apresentação: 08/09/2022 Emissão: 06/06/2022 vencimento: 03/09/2022 Apresentante: BANCO DO BRASIL SA Sacador: SAL ALUGUEL DE CARROS LTDA NRº Processo: 294430000002444001914967700026
Instrumento: 78233 Livro: 176 Folhas: 187 Espécie: DUPLIC.SERVICO P/INDICACAO No. do título: ND005533 Endosso: M Valor Protestado R\$14.028,60 Cedente: SAL ALUGUEL DE CARROS LTDA	Data Protesto: 31/10/2022 Protocolo: 78233 Apresentação: 19/10/2022 Emissão: 30/09/2022 vencimento: 14/10/2022 Apresentante: BANCO DO BRASIL SA Sacador: SAL ALUGUEL DE CARROS LTDA NRº Processo: 294430000002636001914967700026
Instrumento: 78820 Livro: 178 Folhas: 81 Espécie: DUPLIC.SERVICO P/INDICACAO No. do título: ND005642 Endosso: M Valor Protestado R\$14.028,60 Cedente: SAL ALUGUEL DE CARROS LTDA	Data Protesto: 24/11/2022 Protocolo: 78820 Apresentação: 18/11/2022 Emissão: 31/10/2022 vencimento: 13/11/2022 Apresentante: BANCO DO BRASIL SA Sacador: SAL ALUGUEL DE CARROS LTDA NRº Processo: 294430000002676001914967700026
Instrumento: 79862 Livro: 180 Folhas: 158 Espécie: DUPLIC.SERVICO P/INDICACAO No. do título: ND005742 Endosso: M Valor Protestado R\$14.028,60 Cedente: SAL ALUGUEL DE CARROS LTDA	Data Protesto: 30/01/2023 Protocolo: 79862 Apresentação: 18/01/2023 Emissão: 02/01/2023 vencimento: 13/01/2023 Apresentante: BANCO DO BRASIL SA Sacador: SAL ALUGUEL DE CARROS LTDA NRº Processo: 294430000002772001914967700026
Instrumento: 80236 Livro: 181 Folhas: 160 Espécie: CERTIDAO DE DIVIDA ATIVA No. do título: 189/2023 Endosso: Valor Protestado R\$3.463,22 Cedente: MUNICIPIO DE SAO JOSE DO RIO CLARO	Data Protesto: 27/02/2023 Protocolo: 80236 Apresentação: 10/02/2023 Emissão: 09/02/2023 vencimento: A Vista Apresentante: AMM - PREFEITURA MUNICIPAL DE SAO JOSE D Sacador: MUNICIPIO DE SAO JOSE DO RIO CLARO NRº Processo: 189/2023
Instrumento: 80490 Livro: 182 Folhas: 45 Espécie: DUPLIC.SERVICO P/INDICACAO No. do título: ND005805 Endosso: M Valor Protestado R\$7.974,47 Cedente: SAL ALUGUEL DE CARROS LTDA	Data Protesto: 08/03/2023 Protocolo: 80490 Apresentação: 01/03/2023 Emissão: 16/02/2023 vencimento: 26/02/2023 Apresentante: BANCO DO BRASIL SA Sacador: SAL ALUGUEL DE CARROS LTDA NRº Processo: 294430000002796001914967700026
Instrumento: 81538 Livro: 184 Folhas: 25 Espécie: DUPLIC.SERVICO P/INDICACAO No. do título: ND005897 Endosso: M Valor Protestado R\$9.532,90	Data Protesto: 23/05/2023 Protocolo: 81538 Apresentação: 15/05/2023 Emissão: 28/04/2023 vencimento: 08/05/2023 Apresentante: BANCO DO BRASIL SA Sacador: SAL ALUGUEL DE CARROS LTDA

Qualquer emenda ou rasura nesta certidão é considerada como indicio de adulteração.



República
Federativa do Brasil

CARTÓRIO 2º OFÍCIO

NOTAS, REGISTRO CIVIL E PROTESTO DE TÍTULOS

CNS (CNJ): 06.435-2 - Cód. Serventia (TJMT): 166

Oficial Interino: Heraldo Kiefer – Port. 71/2019-CGJ – CAEpf nº 818.535.567/002-11

Av. Argentina, 325 – Centro – 78435-000 – SÃO JOSÉ DO RIO CLARO – MT

E-mail: tab.eprotestos@gmail.com

CERTIDÃO

CERTIFICO, a pedido de parte interessada, que revendo neste Cartório os livros de registro de instrumento de Protesto, constatei contra:

NOME: SOLOS AGRO FLORESTAL LTDA

C.P.F. / C.N.P.J. 29.935.451/0001-00

O(s) Protesto(s) abaixo relacionado(s) neste último: 05 Anos (Quinquênio)

Cedente: SAL ALUGUEL DE CARROS LTDA	NRº Processo: 294430000002835001914967700026
Instrumento: 81539 Livro: 184 Folhas: 26 Espécie: DUPLIC.SERVICO P/INDICACAO No. do título: ND005896 Endosso: M Valor Protestado R\$9.877,50 Cedente: SAL ALUGUEL DE CARROS LTDA	Data Protesto: 23/05/2023 Protocolo: 81539 Apresentação: 15/05/2023 Emissão: 28/04/2023 vencimento: 08/05/2023 Apresentante: BANCO DO BRASIL SA Sacador: SAL ALUGUEL DE CARROS LTDA NRº Processo: 294430000002834001914967700026
Instrumento: 81540 Livro: 184 Folhas: 27 Espécie: DUPLIC.SERVICO P/INDICACAO No. do título: ND005898 Endosso: M Valor Protestado R\$10.192,90 Cedente: SAL ALUGUEL DE CARROS LTDA	Data Protesto: 23/05/2023 Protocolo: 81540 Apresentação: 15/05/2023 Emissão: 28/04/2023 vencimento: 08/05/2023 Apresentante: BANCO DO BRASIL SA Sacador: SAL ALUGUEL DE CARROS LTDA NRº Processo: 294430000002836001914967700026
Instrumento: 81541 Livro: 184 Folhas: 28 Espécie: DUPLIC.SERVICO P/INDICACAO No. do título: ND005899 Endosso: M Valor Protestado R\$11.990,59 Cedente: SAL ALUGUEL DE CARROS LTDA	Data Protesto: 23/05/2023 Protocolo: 81541 Apresentação: 15/05/2023 Emissão: 28/04/2023 vencimento: 08/05/2023 - Apresentante: BANCO DO BRASIL SA Sacador: SAL ALUGUEL DE CARROS LTDA NRº Processo: 294430000002837001914967700026

O Referido é verdade e dou fé.

Poder Judiciário do Estado de Mato Grosso Ato de Notas e de Registro Código do Cartório: 166
Selo de Controle Digital Código do Ato: 83 Numero do Selo: BZA 89223 R\$58,70 Consulte: www.tjmt.jus.br/selos



São José do Rio Claro - MT 07/12/2023

Meirilaine Campos Barbosa Bispo
Meirilaine Campos Barbosa Bispo
Oficial Substituta



Qualquer emenda ou rasura nesta certidão é considerada como indicio de adulteração.

SOLOS AGRO FLORESTAL LTDA.

Relação de funcionários



Este documento foi gerado pelo usuário 154.***.***-31 em 12/03/2024 19:31:03

Número do documento: 23121314592276200000132532243

<https://pje.tjmt.jus.br:443/pje/Processo/ConsultaDocumento/listView.seam?x=23121314592276200000132532243>

Assinado eletronicamente por: LORENA LARRANHAGAS MAMEDES DE ARRUDA - 13/12/2023 14:59:28



G - E - F:1-2-1 SOLOS

Funcionários
Opção: Geral -> FuncionáriosData: 11/12/2023
Hora: 12:01:58
Pág.: 1
Form: 8105Turma: 0 - < TODOS >
Tp. Folha: 0 - < TODOS >
Setor: 0 - < TODOS >
Cargo: 0 Nivel: 0 - < TODOS >
Cursos Ext: 0 - < TODOS >
Funcionário: 0 - < TODOS >
Responsável: 0 - < TODOS >
Tipo Defic.: 0 - < TODOS >Obj. Custo: 0 - < TODOS >
Departamento: 0 - < TODOS >
Fpas: 0 - < TODOS >
Ativo entre: 11/12/2023 a 11/12/2023
Outras Habilidades: 0 - < TODOS >
Todos: < TODOS >
Agrupamento: 0 - < TODOS >
Tomador: 0 - < TODOS >

Opções de impressão:

Cód. Func.	Nome	Cargo	Desc. Objeto Custo	Matrícula e Social
Admissão	CPF	Salário		
Empresa/Filial: 2 SOLOS / Filial: 1 SOLOS AGRO FLORESTAL LTDA				
351	ANTONIO GOMES DA COSTA	AUX. DE CONTROLE DE PRAGAS II	Mão de obra Tratos	LC03S0000352
06/02/2019	73043923391	2.026,14		
34192	DANIEL SANTOS ALMEIDA	AUXILIAR AGRICOLA	Irrigação e Ferrirrigação	CSF002415
28/09/2023	04395411584	1.650,00		
478	VILMAR ALVES SOARES	ENCDO. DE TRATOS CULTURAIS	Coordenação e Gerência Agrícola	LC03S0000482
26/05/2019	57096856153	12.941,06		
19860	FRANCISCO PEREIRA COSTA	ZELADOR	Manutenção e limpeza - ADM	19860
05/03/2020	00192976370	2.029,82		
33926	EDIVALDO ANGELO DA SILVA	AUXILIAR AGRICOLA	Irrigação e Ferrirrigação	CSF002417
16/10/2023	07204589190	1.650,00		
34196	DANIEL DA SILVA SANTOS	AUXILIAR AGRICOLA	Irrigação e Ferrirrigação	CSF002420
04/10/2023	07016841510	1.650,00		
340	JOSE DIAS DA SILVA	AUXILIAR AGRICOLA II	Mão de obra Tratos	LC03S0000341
13/01/2019	97998672404	1.915,23		
466	VALDECI RODRIGUES DOS SANTOS	OP. MAQUINAS AGRICOLAS II	Mão de Obra Mecanização	LC03S0000471
10/04/2019	50306669153	2.934,50		
482	GILVAN RODRIGUES JUSTINO	AUXILIAR AGRICOLA	Mão de Obra Mecanização	CSF002297
04/08/2021	06157876140	1.650,00		
33434	MARCOS PEREIRA VICENTE	AUXILIAR AGRICOLA	Irrigação e Ferrirrigação	CSF002272
13/05/2021	89911814149	1.650,00		
357	JUSCELINO GOMES DA SILVA	OP. DE MOTONIVELADORA	Mão de Obra Mecanização	LC03S0000358
03/03/2019	32636911120	4.746,97		
465	ALBERTO GOMES MARTINS	TECNICO AGRICOLA	Setor Técnico	LC03S0000470
10/04/2019	40219658153	9.167,48		
435	JOSE LOURENCO DA SILVA	FISCAL DE CAMPO I	Mão de obra Rurícolas	LC03S0000436
16/03/2019	65308611491	3.365,35		
33260	ARCAN OTAVIANO DA SILVA	AUXILIAR AGRICOLA	Irrigação e Ferrirrigação	CSF002416
28/09/2023	06283670156	1.650,00		
33311	EDIVALDINHO PEREIRA LUZ	AUXILIAR AGRICOLA	Mão de obra Rurícolas	CSF002377
05/05/2023	43478905591	1.650,00		
228	RUFINO OLIVEIRA DOS SANTOS	OP. MAQUINAS AGRICOLAS II	Mão de Obra Mecanização	LC03S0000235
15/03/2018	68851790515	2.934,50		
320	JOSE EUFRAUSINO DE SOUSA	AUXILIAR AGRICOLA	Mão de obra Rurícolas	CSF002378
05/05/2023	08558304416	1.650,00		
337	JOSEVAL DE JESUS	OP. MAQUINAS AGRICOLAS	Irrigação e Ferrirrigação	LC03S0000338
07/01/2019	01339096110	3.229,45		
353	JOSE BENTO DA SILVA	TECNICO AGRICOLA II	Mão de obra Tratos	LC03S0000354
09/02/2019	63039656104	5.592,43		
19847	ANTONIO RAMOS DA SILVA	AUX. CONTROLE DE PRAGAS	Mão de obra Tratos	19847
28/02/2020	31119425549	1.650,00		
33552	EDGAR DOS SANTOS MOREIRA	AUXILIAR AGRICOLA	Mão de obra Rurícolas	CSF002379
05/05/2023	46025499187	1.650,00		
192	EUCRIDES NATALINO DA SILVA	AUXILIAR AGRICOLA	Mão de obra Tratos	LC03S0000255
15/03/2018	65465768134	1.650,00		
33238	ALAN JUNIOR SILVA JUSTINO	OPERADOR DE MUNCK	Mão de obra Rurícolas	CSF002361
04/05/2023	06143079102	3.432,82		
34008	GILSON PEREIRA SANTOS	AUXILIAR AGRICOLA	Mão de obra Rurícolas	CSF002390
11/05/2023	86064859504	1.650,00		
34194	FLAVIO DE JESUS DA SILVA	AUXILIAR AGRICOLA	Irrigação e Ferrirrigação	CSF002418
04/10/2023	07442334539	1.650,00		
456	GERALDO DOS SANTOS	OP. MAQUINAS AGRICOLAS II	Mão de Obra Mecanização	LC03S0000460
01/04/2019	63281007104	2.934,50		

RH - Setor de Recrutamento, Seleção e Treinamento

Este documento foi gerado pelo usuário 154.***.***-31 em 12/03/2024 19:31:03

Número do documento: 23121314592276200000132532243

<https://pje.tjmt.jus.br:443/pje/Processo/ConsultaDocumento/listView.seam?x=23121314592276200000132532243>

Assinado eletronicamente por: LORENA LARRANHAGAS MAMEDES DE ARRUDA - 13/12/2023 14:59:28



G - E - F:1-2-1 SOLOS

Funcionários
Opção: Geral -> Funcionários

Data: 11/12/2023
Hora: 12:01:58
Pág.: 2
Form: 8105

Cód. Func.	Nome	Cargo	Desc. Objeto Custo	Matrícula e Social
Admissão	CPF	Salário		
33301	JOSE DURVAL DA SILVA FILHO	AUXILIAR AGRICOLA	Irrigação e Fertirrigação	CSF002261
18/03/2021	35427841415 1.650,00			
33966	ANTONIO AVELINO ALVES	OP. MAQUINAS AGRICOLAS II	Mão de obra Rurícolas	CSF002384
05/05/2023	66190304400 2.934,50			
460	JOSE ALCIDES JUSTINO FILHO	OP. MAQUINAS AGRICOLAS II	Mão de Obra Mecanização	LC03S0000468
08/04/2019	76579905468 2.934,50			
477	ANTONIO DA SILVA	OP. DE UNIPORTE III	Mão de obra Tratos	LC03S0000481
22/04/2019	02095723457 3.475,88			
33153	GILBERTO CANDIDO DA SILVA	TRABALHADOR RURAL	Mão de obra Rurícolas	CSF002181
22/02/2021	92089038420 1.650,00			
34162	JOSE PEREIRA NETO	AUXILIAR AGRICOLA	Mão de obra Rurícolas	CSF002414
10/08/2023	00643476130 1.650,00			
414	AMILSON DIVINO PINTO	LÍDER DE MECANIZAÇÃO	Mão de Obra Mecanização	LC03S0000459
24/03/2019	80942601149 5.446,46			

Total Geral de Funcionários: 33

RH - Setor de Recrutamento, Seleção e Treinamento

Este documento foi gerado pelo usuário 154.***.***-31 em 12/03/2024 19:31:03

Número do documento: 23121314592276200000132532243

<https://pje.tjmt.jus.br:443/pje/Processo/ConsultaDocumento/listView.seam?x=23121314592276200000132532243>

Assinado eletronicamente por: LORENA LARRANHAGAS MAMEDES DE ARRUDA - 13/12/2023 14:59:28

Relatórios Fotográficos das
Fazendas Cachoeira de Pau,
Paraná II (Usina), Santa Tereza
A e B (Paraná C), Santo
Antonio I e II, Paraná II (Tellus),
Elias, Cúrio, Paraná II, São
Benedito, Urso Branco, Paraná
II A e B e Montes Claros.



LEVANTAMENTO AEROFOTOGRAMÉTRICO

RELATÓRIO FOTOGRÁFICO

Propriedade Fazenda Cachoeira de Pau

<https://maps.app.goo.gl/AwrxjsTwdaSwt94M8>

Cuiabá, 05 de Dezembro de 2023

 (66) 98453-8937/ (65) 99812-3950

 @agroturn

 contato@agroturn.com.br

 www.agroturn.com.br





AGROTURN

A chave do seu agronegócio



Foto 01: Vista panorâmica parcial da propriedade.



Foto 02: Vista panorâmica parcial da propriedade.

 (66) 98453-8937/ (65) 99812-3950
 @agroturn
 contato@agroturn.com.br
 www.agroturn.com.br





AGROTURN

A chave do seu agronegócio



Foto 03: Vista parcial da propriedade.



Foto 04: Vista parcial da propriedade.

 (66) 98453-8937/ (65) 99812-3950
 @agroturn
 contato@agroturn.com.br
 www.agroturn.com.br





AGROTURN

A chave do seu agronegócio



Foto 05: Vista parcial da estrada de acesso a propriedade.



Foto 06: Vista parcial da estrada de acesso a propriedade.

 (66) 98453-8937/ (65) 99812-3950

 @agroturn

 contato@agroturn.com.br

 www.agroturn.com.br



Este documento foi gerado pelo usuário 154.***.***-31 em 12/03/2024 19:31:04

Número do documento: 23121314592844200000132532240

<https://pje.tjmt.jus.br:443/pje/Processo/ConsultaDocumento/listView.seam?x=23121314592844200000132532240>

Assinado eletronicamente por: LORENA LARRANHAGAS MAMEDES DE ARRUDA - 13/12/2023 14:59:34



AGROTURN

A chave do seu agronegócio



Foto 07: Vista parcial da propriedade.



Foto 08: Vista parcial da estrada e propriedade.

 (66) 98453-8937/ (65) 99812-3950

 @agroturn

 contato@agroturn.com.br

 www.agroturn.com.br



Este documento foi gerado pelo usuário 154.***.***-31 em 12/03/2024 19:31:04

Número do documento: 23121314592844200000132532240

<https://pje.tjmt.jus.br:443/pje/Processo/ConsultaDocumento/listView.seam?x=23121314592844200000132532240>

Assinado eletronicamente por: LORENA LARRANHAGAS MAMEDES DE ARRUDA - 13/12/2023 14:59:34



AGROTURNO

A chave do seu agronegócio



Foto 09: Vista panorâmica da propriedade.



Foto 10: Vista parcial panorâmica da propriedade.

 (66) 98453-8937/ (65) 99812-3950

 @agroturn

 contato@agroturn.com.br

 www.agroturn.com.br



Este documento foi gerado pelo usuário 154.***.***-31 em 12/03/2024 19:31:04

Número do documento: 23121314592844200000132532240

<https://pje.tjmt.jus.br:443/pje/Processo/ConsultaDocumento/listView.seam?x=23121314592844200000132532240>

Assinado eletronicamente por: LORENA LARRANHAGAS MAMEDES DE ARRUDA - 13/12/2023 14:59:34



AGROTURNO

A chave do seu agronegócio



Foto 11: Vista parcial panorâmica da propriedade.



Foto 12: Vista parcial panorâmica da propriedade.

 (66) 98453-8937/ (65) 99812-3950
 @agroturn
 contato@agroturn.com.br
 www.agroturn.com.br





AGROTURN

A chave do seu agronegócio



Foto 13: Vista parcial panorâmica da estrada.



Foto 14: Vista parcial panorâmica da estrada.

 (66) 98453-8937/ (65) 99812-3950
 @agroturn
 contato@agroturn.com.br
 www.agroturn.com.br





AGROTURN

A chave do seu agronegócio



Foto 15: Vista parcial panorâmica da propriedade.



Foto 16: Vista parcial panorâmica da propriedade.

 (66) 98453-8937/ (65) 99812-3950
 @agroturn
 contato@agroturn.com.br
 www.agroturn.com.br





AGROTURNO

A chave do seu agronegócio



Foto 17: Vista parcial panorâmica da propriedade.



Foto 18: Vista parcial panorâmica da propriedade.

 (66) 98453-8937/ (65) 99812-3950
 @agroturn
 contato@agroturn.com.br
 www.agroturn.com.br





AGROTURNO

A chave do seu agronegócio



Foto 19: Vista parcial panorâmica da propriedade.



Foto 20: Vista parcial panorâmica da propriedade.

 (66) 98453-8937/ (65) 99812-3950
 @agroturn
 contato@agroturn.com.br
 www.agroturn.com.br





AGROTURN

A chave do seu agronegócio



Foto 21: Vista parcial panorâmica da propriedade.

**GLEISSE
KELI
HORN:048
95399125**

Assinado de
forma digital por
GLEISSE KELI
HORN:048953991

Dados: 2023.12.06
17:06:45 -04'00'

Gleisse Keli Horn

Engenheira Agrícola e ambiental

CREA MT043868

 (66) 98453-8937/ (65) 99812-3950

 @agroturn

 contato@agroturn.com.br

 www.agroturn.com.br



Este documento foi gerado pelo usuário 154.***.***-31 em 12/03/2024 19:31:04

Número do documento: 23121314592844200000132532240

<https://pje.tjmt.jus.br:443/pje/Processo/ConsultaDocumento/listView.seam?x=23121314592844200000132532240>

Assinado eletronicamente por: LORENA LARRANHAGAS MAMEDES DE ARRUDA - 13/12/2023 14:59:34

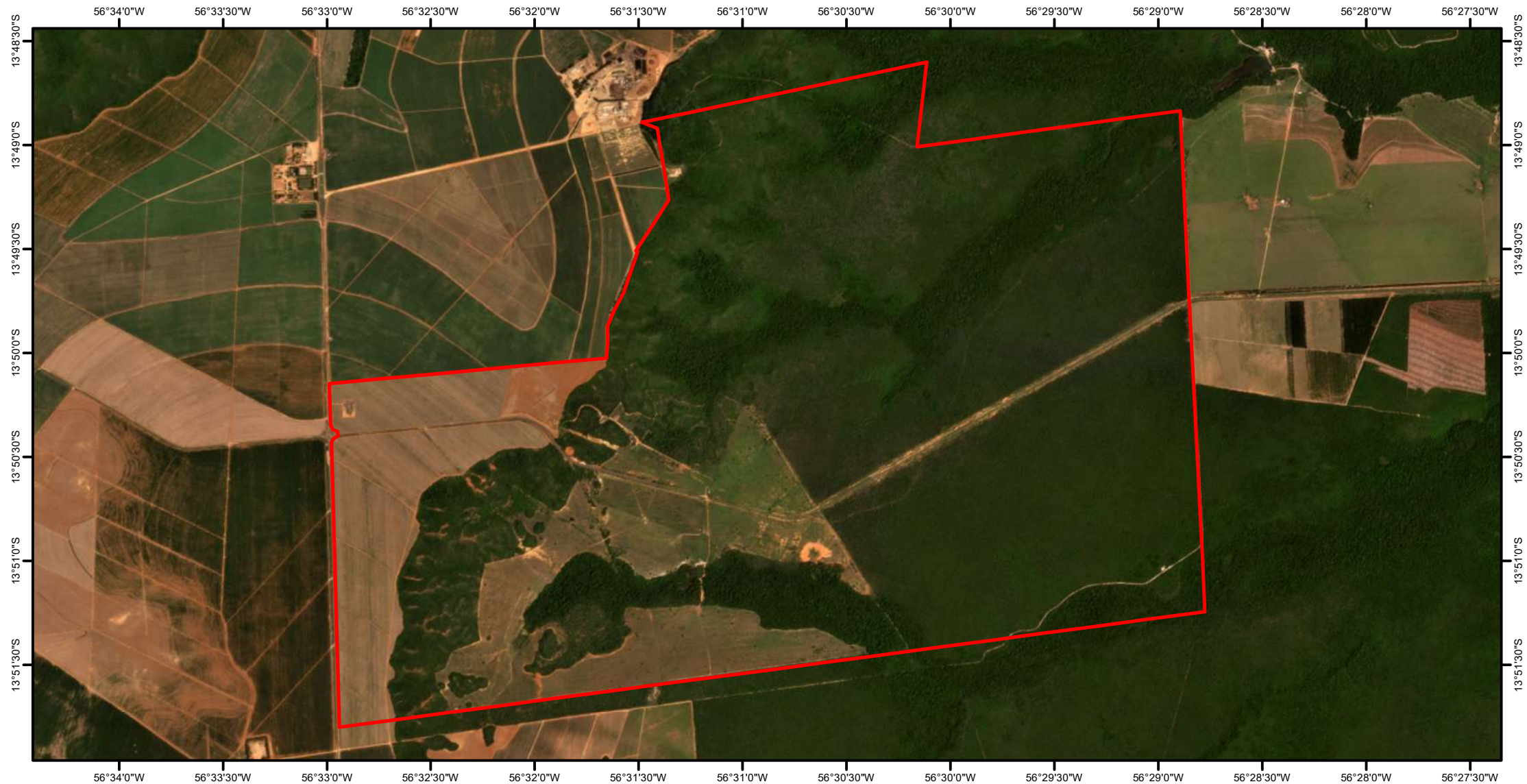

Legenda

 Fazenda Cachoeira de Pau

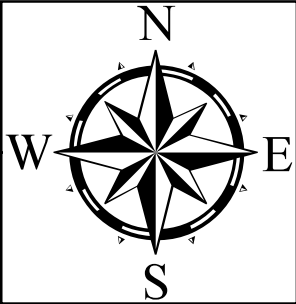

Imóvel:	Fazenda Cachoeira de Pau	
Proprietários:	Destilaria de Alcool Libra Ltda.	
Município:	São José do Rio Claro/MT	Escala: 1:46.195
Assunto:	LOCALIZAÇÃO	Data da Elaboração: 06/12/2023
Resp. Técnico	Matricula(s) n°: -----	
GLEISSE KELI HORN ENGENHEIRA AGRÍCOLA E AMBIENTAL CREA MT43868	Data da Imagem: ---	Cena: ---
	Imagem de Satélite: PLANET	Datum: SIRGAS 2000



Este documento foi gerado pelo usuário 154.***.***-31 em 12/03/2024 19:31:04
 Número do documento: 23121314592844200000132532240
<https://pje.tjmt.jus.br:443/pje/Processo/ConsultaDocumento/listView.seam?x=23121314592844200000132532240>
 Assinado eletronicamente por: LORENA LARRANHAGAS MAMEDES DE ARRUDA - 13/12/2023 14:59:34



Anotação de Responsabilidade Técnica -
ART Lei nº 6.496, de 7 de dezembro de 1977

CREA-MT

ART DE OBRA/SERVIÇO
1220230232299

Conselho Regional de Engenharia e Agronomia do CREA-MT

1. Responsável Técnico

GLEISSE KELI HORN

RNP: 1217741283

Título Profissional: ENGENHEIRA AGRÍCOLA

Registro: 43868

Empresa Contratada: 39.442.735/0001-00 - AGROTURN SOLUCOES AGRARIAS E AMBIENTAIS

Registro: 49572

2. Dados do Contrato

Contratante: LORENA LARRANHAGAS MAMEDES

CPF/CNPJ: 019.638.011-13

Rua: AVENIDA GENERAL RAMIRO DE NORONHA

Número: 965

Complemento: ED. FELICITA, APTO 604

Bairro: JARDIM CUIABÁ

País: Brasil

Cidade: CUIABÁ

UF: MT

CEP: 78.043-180

Contrato:

Celebrado em: 04/12/2023

Valor: R\$ 2.500,00

Tipo de Contratante: PESSOA FÍSICA

Ação Institucional:

3. Dados Obra/Serviço

Logradouro	Bairro	Número	Complemento	Cidade	UF	País	Cep	Coordenada
FAZENDA CACHOEIRA DE PAU	ZONA RURAL	S/N		SÃO JOSÉ DO RIO CLARO	MT	BRA	78.435-000	013°50'26.19" S 056°33'37.52" O
Data de Início: 04/12/2023		Previsão Término: 04/12/2025			Código:			
Tipo Proprietário: PESSOA JURÍDICA		Proprietário: DESTILARIA DE ÁLCOOL LIBRA LTDA			CPF/CNPJ: 00.297.598/0001-22			
Finalidade: AMBIENTAL								

4. Atividades Técnicas

Grupo/Subgrupo	Atividade Profissional	Obra/Serviço	Complemento	Quantidade	Unidade
Agrimensura - Aerofotogrametria					
	Projeto	de levantamento aerofotogramétrico		1,0000	unidade
Geodésia - Geoprocessamento					
	Projeto	de mapeamento temático		1,0000	unidade
Após a conclusão das atividades técnicas o profissional deverá proceder a baixa desta ART					

5. Observações

ART PARA AEROFOTOGAMETRIA E DINÂMICA DE IMAGEM DA Fazenda Cachoeira de Pau, EM SÃO JOSÉ DO RIO CLARO/MT

6. Declarações

Acessibilidade: Declaro que as regras de acessibilidade previstas nas normas técnicas da ABNT, na legislação específica e no Decreto nº 5.296, de 2 de dezembro de 2004, não se aplicam às atividades profissionais acima relacionadas.

7. Entidade de Classe

8. Assinaturas

Declaro serem verdadeiras as informações acima.

Local

GLEISSE KELI

HORN:04895399125

Assinado de forma digital por
GLEISSE KELI HORN:04895399125
Data: 2023.12.06 17:07:10
-0400

data

048.953.991-25 - GLEISSE KELI HORN

019.638.011-13 - LORENA LARRANHAGAS MAMEDES

Valor ART: R\$ 96,62

Registrada em 04/12/2023

Valor Pago: R\$ 96,62

9. Informações

A ART é válida somente quando quitada, mediante apresentação do comprovante do pagamento ou conferência no site do Crea.

A autenticidade deste documento pode ser verificada no site www.crea-mt.org.br ou www.confea.org.br.

A guarda da via assinada da ART será de responsabilidade do profissional e do contratante com o objetivo de documentar o vínculo contratual.

www.crea-mt.org.br cate@crea-mt.org.br
tel: (65)3315-3000



CREA-MT
Conselho Regional de Engenharia e Agronomia de
Mato Grosso

Nosso Número: 14000000012552947



Este documento foi gerado pelo usuário 154.***.***-31 em 12/03/2024 19:31:04

Número do documento: 23121314592844200000132532240

<https://pje.tjmt.jus.br:443/pje/Processo/ConsultaDocumento/listView.seam?x=23121314592844200000132532240>

Assinado eletronicamente por: LORENA LARRANHAGAS MAMEDES DE ARRUDA - 13/12/2023 14:59:34

LEVANTAMENTO AEROFOTOGRAMÉTRICO

RELATÓRIO FOTOGRÁFICO

Propriedade Fazenda Paraná II (Destilaria Libra)

<https://maps.app.goo.gl/vrEnx3JMW3auDXTn9>

São José do Rio Claro – MT

Cuiabá, 06 de Dezembro de 2023

 (66) 98453-8937/ (65) 99812-3950

 @agroturn

 contato@agroturn.com.br

 www.agroturn.com.br





AGROTURN

A chave do seu agronegócio



Foto 01: Vista parcial in loco da Sede - Destilaria.



Foto 02: Vista parcial in loco da propriedade – Destilaria.

 (66) 98453-8937/ (65) 99812-3950
 @agroturn
 contato@agroturn.com.br
 www.agroturn.com.br





AGROTURN

A chave do seu agronegócio



Foto 03: Vista de galpão de depósito de materiais e maquinários.



Foto 04: Vista parcial in loco da propriedade – Destilaria.

 (66) 98453-8937/ (65) 99812-3950
 @agroturn
 contato@agroturn.com.br
 www.agroturn.com.br





AGROTURN

A chave do seu agronegócio



Foto 05: Vista parcial in loco da propriedade – Destilaria.



Foto 06: Vista parcial da indústria na propriedade – Destilaria.

 (66) 98453-8937/ (65) 99812-3950

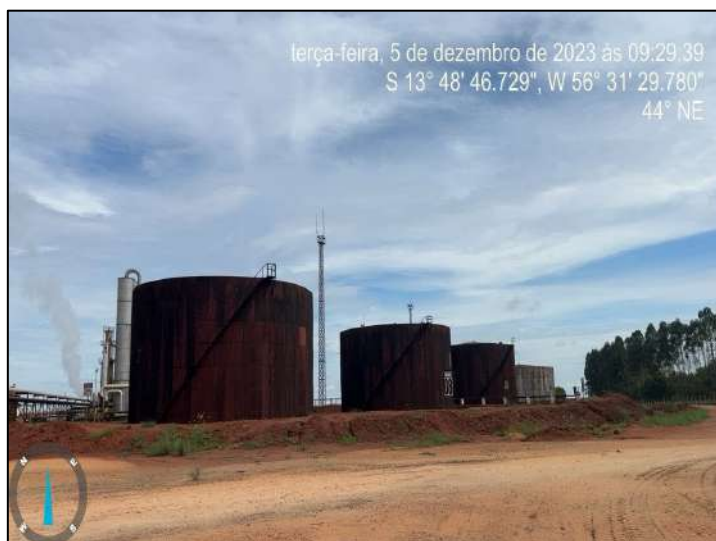
 @agroturn

 contato@agroturn.com.br

 www.agroturn.com.br



Este documento foi gerado pelo usuário 154.***.***-31 em 12/03/2024 19:31:04

Número do documento: 23121314592844200000132532240

<https://pje.tjmt.jus.br:443/pje/Processo/ConsultaDocumento/listView.seam?x=23121314592844200000132532240>

Assinado eletronicamente por: LORENA LARRANHAGAS MAMEDES DE ARRUDA - 13/12/2023 14:59:34



AGROTURN

A chave do seu agronegócio



Foto 07: Vista parcial no interior da propriedade – Destilaria.



Foto 08: Vista parcial no interior da propriedade – Destilaria.

 (66) 98453-8937/ (65) 99812-3950
 @agroturn
 contato@agroturn.com.br
 www.agroturn.com.br





AGROTURN

A chave do seu agronegócio



Foto 09: Vista parcial no interior da propriedade – Destilaria.



Foto 10: Vista parcial no interior da Sede – Destilaria.

 (66) 98453-8937/ (65) 99812-3950
 @agroturn
 contato@agroturn.com.br
 www.agroturn.com.br





AGROTURN

A chave do seu agronegócio



Foto 11: Vista parcial aérea da Sede.



Foto 12: Vista parcial aérea da Sede.

 (66) 98453-8937/ (65) 99812-3950
 @agroturn
 contato@agroturn.com.br
 www.agroturn.com.br





AGROTURN

A chave do seu agronegócio



Foto 13: Vista parcial aérea da Sede.



Foto 14: Vista parcial aérea da Sede.

 (66) 98453-8937/ (65) 99812-3950
 @agroturn
 contato@agroturn.com.br
 www.agroturn.com.br





AGROTURN

A chave do seu agronegócio



Foto 15: Vista no interior da propriedade – Destilaria.



Foto 16: Vista da estrada para entrada na propriedade – Destilaria.

 (66) 98453-8937/ (65) 99812-3950
 @agroturn
 contato@agroturn.com.br
 www.agroturn.com.br





AGROTURN

A chave do seu agronegócio



Foto 17: Vista parcial na entrada da propriedade- Destilaria.



Foto 18: Vista parcial na entrada da propriedade – Destilaria.

 (66) 98453-8937/ (65) 99812-3950

 @agroturn

 contato@agroturn.com.br

 www.agroturn.com.br



Este documento foi gerado pelo usuário 154.***.***-31 em 12/03/2024 19:31:04

Número do documento: 23121314592844200000132532240

<https://pje.tjmt.jus.br:443/pje/Processo/ConsultaDocumento/listView.seam?x=23121314592844200000132532240>

Assinado eletronicamente por: LORENA LARRANHAGAS MAMEDES DE ARRUDA - 13/12/2023 14:59:34



AGROTURNO

A chave do seu agronegócio



Foto 19: Vista parcial da entrada da propriedade - Destilaria.



Foto 20: Vista parcial da entrada da propriedade - Destilaria.

GLEISSE KELI

HORN:04895
399125

Assinado de forma digital por
GLEISSE KELI HORN:04895399125
Dados: 2023.12.06 17:13:02 -04'00"

Gleisse Keli Horn

Engenheira Agrícola e ambiental

CREA MT043868

☎ (66) 98453-8937/ (65) 99812-3950

📷 @agroturn

✉ contato@agroturn.com.br

🌐 www.agroturn.com.br



Este documento foi gerado pelo usuário 154.***.***-31 em 12/03/2024 19:31:04

Número do documento: 23121314592844200000132532240

<https://pje.tjmt.jus.br:443/pje/Processo/ConsultaDocumento/listView.seam?x=23121314592844200000132532240>

Assinado eletronicamente por: LORENA LARRANHAGAS MAMEDES DE ARRUDA - 13/12/2023 14:59:34



Anotação de Responsabilidade Técnica -
ART Lei nº 6.496, de 7 de dezembro de 1977

CREA-MT

ART DE OBRA/SERVIÇO
1220230234087

Conselho Regional de Engenharia e Agronomia do CREA-MT

1. Responsável Técnico

GLEISSE KELI HORN	RNP: 1217741283
Título Profissional: ENGENHEIRA AGRÍCOLA	Registro: 43868
Empresa Contratada: 39.442.735/0001-00 - AGROTURN SOLUCOES AGRARIAS E AMBIENTAIS	Registro: 49572

2. Dados do Contrato

Contratante: LORENA LARRANHAGAS MAMEDES	CPF/CNPJ: 019.638.011-13
Rua: AVENIDA GENERAL RAMIRO DE NORONHA	Número: 965
Complemento: ED. FELICITA, APTO 604	Bairro: JARDIM CUIABÁ
Cidade: CUIABÁ	UF: MT
País: Brasil	CEP: 78.043-180
Contrato:	Celebrado em: 04/12/2023
Valor: R\$ 2.500,00	Tipo de Contratante: PESSOA FÍSICA
Ação Institucional:	

3. Dados Obra/Serviço

Logradouro	Bairro	Número	Complemento	Cidade	UF	País	Cep	Coordenada
FAZENDA PARANA II (USINA)	ZONA RURAL	S/N		SÃO JOSÉ DO RIO CLARO	MT	BRA	78.435-000	013°48'47.84" S 056°31'42.15" O
Data de Início: 04/12/2023	Previsão Término: 04/12/2025	Código:						
Tipo Proprietário: PESSOA JURÍDICA	Proprietário: DESTILARIA DE ÁLCOOL LIBRA LTDA	CPF/CNPJ: 00.297.598/0001-22						
Finalidade: AMBIENTAL								

4. Atividades Técnicas

Grupo/Subgrupo	Atividade Profissional	Obra/Serviço	Complemento	Quantidade	Unidade
Agrimensura - Aerofotogrametria	Projeto	de levantamento aerofotogramétrico		1,0000	unidade
Geodésia - Geoprocessamento	Projeto	de mapeamento temático		1,0000	unidade

Após a conclusão das atividades técnicas o profissional deverá proceder a baixa desta ART

5. Observações

ART PARA AEROFOTOGAMETRIA E DINÂMICA DE IMAGEM DA Fazenda Parana II (Usina), EM SÃO JOSÉ DO RIO CLARO

6. Declarações

Acessibilidade: Declaro que as regras de acessibilidade previstas nas normas técnicas da ABNT, na legislação específica e no Decreto nº 5.296, de 2 de dezembro de 2004, não se aplicam às atividades profissionais acima relacionadas.

7. Entidade de Classe

8. Assinaturas

Declaro serem verdadeiras as informações acima.

Local	GLEISSE KELI HORN:0489539912	/	data
048.953.991-25 - GLEISSE KELI HORN			
019.638.011-13 - LORENA LARRANHAGAS MAMEDES			

Valor ART: R\$ 0,00

Registrada em 05/12/2023

Valor Pago: R\$ 0,00

9. Informações

A ART é válida somente quando quitada, mediante apresentação do comprovante do pagamento ou conferência no site do Crea.
A autenticidade deste documento pode ser verificada no site www.crea-mt.org.br ou www.confea.org.br.
A guarda da via assinada da ART será de responsabilidade do profissional e do contratante com o objetivo de documentar o vínculo contratual.

Em substituição a ART Nº 1220230232282

www.crea-mt.org.br cate@crea-mt.org.br
tel: (65)3315-3000



CREA-MT
Conselho Regional de Engenharia e Agronomia de
Mato Grosso

Isento conforme Resolução 1.067/2015



Este documento foi gerado pelo usuário 154.***.***-31 em 12/03/2024 19:31:04

Número do documento: 23121314592844200000132532240

<https://pje.tjmt.jus.br:443/pje/Processo/ConsultaDocumento/listView.seam?x=23121314592844200000132532240>

Assinado eletronicamente por: LORENA LARRANHAGAS MAMEDES DE ARRUDA - 13/12/2023 14:59:34

56°32'0"W

56°31'30"W



56°32'0"W

56°31'30"W

Legenda



Fazenda Parana II (Usina Libra)

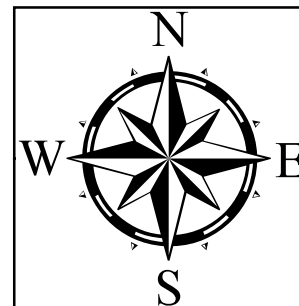

Imóvel:	Fazenda Parana II (Tellus)	
Proprietários:	Destilaria de Alcool Libra Ltda.	
Município:	São José do Rio Claro/MT	Escala: 1:5.213
Assunto:	LOCALIZAÇÃO	Data da Elaboração: 06/12/2023
Resp. Técnico	Matricula(s) n°: -----	Data da Imagem: --- Cena: ---
GLEISSE KELI HORN ENGENHEIRA AGRÍCOLA E AMBIENTAL CREA MT43868	Imagem de Satélite: PLANET	Datum: SIRGAS 2000



Este documento foi gerado pelo usuário 154.***.***-31 em 12/03/2024 19:31:04
 Número do documento: 23121314592844200000132532240
<https://pje.tjmt.jus.br:443/pje/Processo/ConsultaDocumento/listView.seam?x=23121314592844200000132532240>
 Assinado eletronicamente por: LORENA LARRANHAGAS MAMEDES DE ARRUDA - 13/12/2023 14:59:34

LEVANTAMENTO AEROFOTOGRAFAMÉTRICO

RELATÓRIO FOTOGRÁFICO

Propriedade Fazenda Santa Tereza

<https://maps.app.goo.gl/rjFB2Uw1msZhBJRQ9>

São José do Rio Claro – MT

Cuiabá, 05 de Dezembro de 2023

 (66) 98453-8937/ (65) 99812-3950

 @agroturn

 contato@agroturn.com.br

 www.agroturn.com.br





AGROTURN

A chave do seu agronegócio



Foto 01: Vista panorâmica parcial da estrada.



Foto 02: Vista panorâmica parcial da propriedade.

 (66) 98453-8937/ (65) 99812-3950
 @agroturn
 contato@agroturn.com.br
 www.agroturn.com.br





AGROTURN

A chave do seu agronegócio



Foto 03: Vista parcial da propriedade.



Foto 04: Vista parcial da propriedade.

 (66) 98453-8937/ (65) 99812-3950

 @agroturn

 contato@agroturn.com.br

 www.agroturn.com.br



Este documento foi gerado pelo usuário 154.***.***-31 em 12/03/2024 19:31:04

Número do documento: 23121314592844200000132532240

<https://pje.tjmt.jus.br:443/pje/Processo/ConsultaDocumento/listView.seam?x=23121314592844200000132532240>

Assinado eletronicamente por: LORENA LARRANHAGAS MAMEDES DE ARRUDA - 13/12/2023 14:59:34



AGROTURN

A chave do seu agronegócio



Foto 05: Vista parcial da estrada de acesso a propriedade.



Foto 06: Vista parcial da estrada de acesso a propriedade.

 (66) 98453-8937/ (65) 99812-3950
 @agroturn
 contato@agroturn.com.br
 www.agroturn.com.br





AGROTURN

A chave do seu agronegócio



Foto 07: Vista parcial da propriedade.



Foto 08: Vista parcial da Sede e estrada.

 (66) 98453-8937/ (65) 99812-3950

 @agroturn

 contato@agroturn.com.br

 www.agroturn.com.br



Este documento foi gerado pelo usuário 154.***.***-31 em 12/03/2024 19:31:04

Número do documento: 23121314592844200000132532240

<https://pje.tjmt.jus.br:443/pje/Processo/ConsultaDocumento/listView.seam?x=23121314592844200000132532240>

Assinado eletronicamente por: LORENA LARRANHAGAS MAMEDES DE ARRUDA - 13/12/2023 14:59:34



AGROTURN

A chave do seu agronegócio



Foto 09: Vista panorâmica da propriedade.



Foto 10: Vista parcial panorâmica da propriedade.

 (66) 98453-8937/ (65) 99812-3950

 @agroturn

 contato@agroturn.com.br

 www.agroturn.com.br



Este documento foi gerado pelo usuário 154.***.***-31 em 12/03/2024 19:31:04

Número do documento: 23121314592844200000132532240

<https://pje.tjmt.jus.br:443/pje/Processo/ConsultaDocumento/listView.seam?x=23121314592844200000132532240>

Assinado eletronicamente por: LORENA LARRANHAGAS MAMEDES DE ARRUDA - 13/12/2023 14:59:34



AGROTURNO

A chave do seu agronegócio



Foto 11: Vista panorâmica da propriedade.

Assinado de
forma digital por
GLEISSE KELI
HORN:04895399
125
Dados:
2023.12.07
08:04:38 -03'00'

GLEISSE
KELI

HORN:048

95399125

Gleisse Keli Horn

Engenheira Agrícola e ambiental

CREA MT043868

 (66) 98453-8937/ (65) 99812-3950

 @agroturn

 contato@agroturn.com.br

 www.agroturn.com.br



Este documento foi gerado pelo usuário 154.***.***-31 em 12/03/2024 19:31:04

Número do documento: 23121314592844200000132532240

<https://pje.tjmt.jus.br:443/pje/Processo/ConsultaDocumento/listView.seam?x=23121314592844200000132532240>

Assinado eletronicamente por: LORENA LARRANHAGAS MAMEDES DE ARRUDA - 13/12/2023 14:59:34

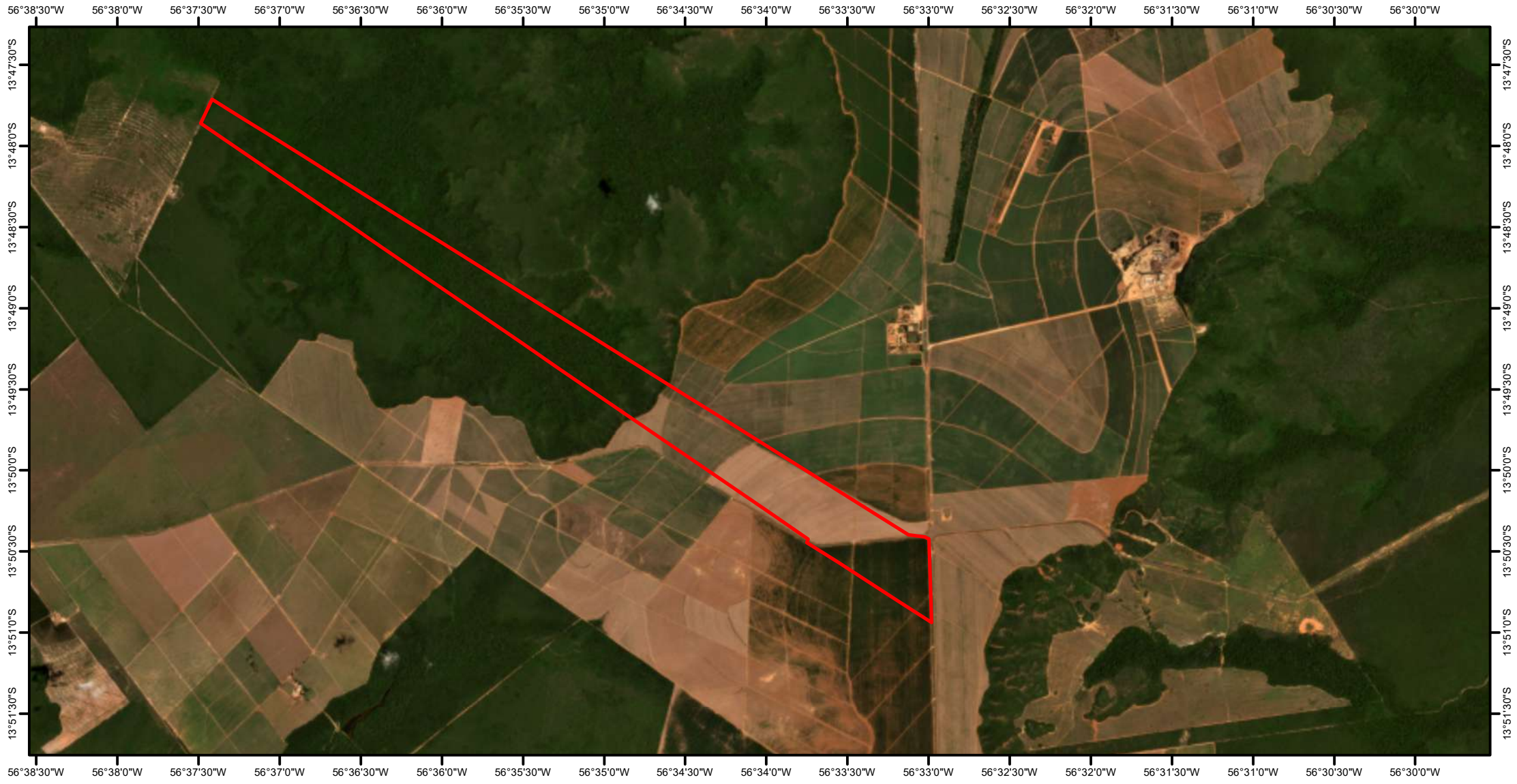

Legenda

 Fazenda Santa Tereza

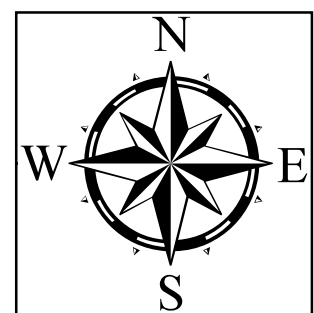

Imóvel:	Fazenda Santa Tereza	
Proprietários:	Espólio Serafim Adalberto Ticianeli	
Município:	São José do Rio Claro/MT	Escala: 1:58.881
Assunto:	LOCALIZAÇÃO	Data da Elaboração: 06/12/2023
Responsável Técnico: GLEISSE REIL HORN:0489	Assinado de forma digital por GLEISSE REIL HORN:04895399125 Dados: 2023.12.07 13:00	Matricula(s) n°: -----
GLEISSE REIL HORN ENGENHEIRA AGRÍCOLA E AMBIENTAL CREA MT43868	Data da Imagem: --	Cena: ---
	Imagem de Satélite: PLANET	Datum: SIRGAS 2000



Este documento foi gerado pelo usuário 154.***.***-31 em 12/03/2024 19:31:04
 Número do documento: 23121314592844200000132532240
<https://pje.tjmt.jus.br:443/pje/Processo/ConsultaDocumento/listView.seam?x=23121314592844200000132532240>
 Assinado eletronicamente por: LORENA LARRANHAGAS MAMEDES DE ARRUDA - 13/12/2023 14:59:34



Anotação de Responsabilidade Técnica -
ART Lei nº 6.496, de 7 de dezembro de 1977

CREA-MT

ART DE OBRA/SERVIÇO
1220230234116

Conselho Regional de Engenharia e Agronomia do CREA-MT

1. Responsável Técnico

GLEISSE KELI HORN	RNP: 1217741283
Título Profissional: ENGENHEIRA AGRÍCOLA	Registro: 43868
Empresa Contratada: 39.442.735/0001-00 - AGROTURN SOLUCOES AGRARIAS E AMBIENTAIS	Registro: 49572

2. Dados do Contrato

Contratante: LORENA LARRANHAGAS MAMEDES	CPF/CNPJ: 019.638.011-13
Rua: AVENIDA GENERAL RAMIRO DE NORONHA	Número: 965
Complemento: ED. FELICITA, APTO 604	Bairro: JARDIM CUIABÁ
Cidade: CUIABÁ	UF: MT
País: Brasil	CEP: 78.043-180
Contrato:	Celebrado em: 05/12/2023
Valor: R\$ 2.500,00	Tipo de Contratante: PESSOA FÍSICA
Ação Institucional:	

3. Dados Obra/Serviço

Logradouro	Bairro	Número	Complemento	Cidade	UF	País	Cep	Coordenada
FAZENDA SANTA TEREZA (PARANÁ C)	ZONA RURAL	S/N		SÃO JOSÉ DO RIO CLARO	MT	BRA	78.435-000	013°50'27.50" S 056°34'41.40" O
Data de Início: 05/12/2023	Previsão Término: 05/12/2025	Código:						
Tipo Proprietário: PESSOA FÍSICA	Proprietário: IZELIA TICIANELI	CPF/CNPJ: 252.513.678-05						
Finalidade: AMBIENTAL								

4. Atividades Técnicas

Grupo/Subgrupo	Atividade Profissional	Obra/Serviço	Complemento	Quantidade	Unidade
Agrimensura - Aerofotogrametria	Projeto	de levantamento aerofotogramétrico		1,0000	unidade
Geodésia - Geoprocessamento	Projeto	de mapeamento temático		1,0000	unidade

Após a conclusão das atividades técnicas o profissional deverá proceder a baixa desta ART

5. Observações

ART PARA AEROFOTOGAMETRIA E DINÂMICA DE IMAGEM DA Fazenda Santa Tereza (Paraná C), EM SÃO JOSÉ DO RIO CLARO

6. Declarações

Acessibilidade: Declaro que as regras de acessibilidade previstas nas normas técnicas da ABNT, na legislação específica e no Decreto nº 5.296, de 2 de dezembro de 2004, não se aplicam às atividades profissionais acima relacionadas.

7. Entidade de Classe

8. Assinaturas

Declaro serem verdadeiras as informações acima.

Local	GLEISSE KELI HORN:04895	Assinado de forma digital por GLEISSE KELI HORN:04895399125RN
048.953.991-25 - GLEISSE K		Dados: 2023.12.07 08:05:16 -03'00'
019.638.011-13 - LORENA LARRANHAGAS MAMEDES		

Valor ART: R\$ 96,62

Registrada em 06/12/2023

Valor Pago: R\$ 96,62

9. Informações

A ART é válida somente quando quitada, mediante apresentação do comprovante do pagamento ou conferência no site do Crea.
A autenticidade deste documento pode ser verificada no site www.crea-mt.org.br ou www.confrea.org.br.
A guarda da via assinada da ART será de responsabilidade do profissional e do contratante com o objetivo de documentar o vínculo contratual.

www.crea-mt.org.br cate@crea-mt.org.br
tel: (65)3315-3000



CREA-MT
Conselho Regional de Engenharia e Agronomia de Mato Grosso

Nosso Número: 14000000012573197



Este documento foi gerado pelo usuário 154.***.***-31 em 12/03/2024 19:31:04

Número do documento: 23121314592844200000132532240

<https://pje.tjmt.jus.br:443/pje/Processo/ConsultaDocumento/listView.seam?x=23121314592844200000132532240>

Assinado eletronicamente por: LORENA LARRANHAGAS MAMEDES DE ARRUDA - 13/12/2023 14:59:34

LEVANTAMENTO AEROFOTOGRAMÉTRICO

RELATÓRIO FOTOGRÁFICO

Propriedade Fazenda Santo Antônio

<https://maps.app.goo.gl/vhpHjR9m6ruw77FJ6>

São José do Rio Claro – MT

Cuiabá, 05 de Dezembro de 2023

 (66) 98453-8937/ (65) 99812-3950

 @agroturn

 contato@agroturn.com.br

 www.agroturn.com.br





AGROTURN

A chave do seu agronegócio



Foto 01: Vista panorâmica da propriedade.



Foto 02: Vista panorâmica parcial da propriedade.

GLEISSE
KELI

HORN:0489
5399125

Assinado de forma
digital por GLEISSE
KELI
HORN:04895399125
Dados: 2023.12.07
08:08:21 -03'00'

Gleisse Keli Horn

Engenheira Agrícola e ambiental

CREA MT043868

 (66) 98453-8937/ (65) 99812-3950

 @agroturn

 contato@agroturn.com.br

 www.agroturn.com.br





Legenda

 Fazenda Santo Antonio I

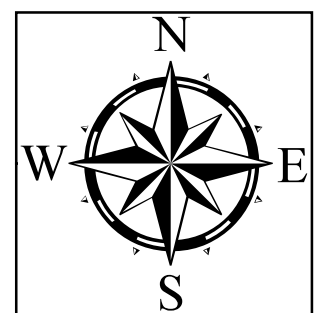

Imóvel:	Fazenda Santo Antonio I	
Proprietários:	Espólio Serafim Adalberto Ticianeli	
Município:	São José do Rio Claro/MT	Escala: 1:58.881
Assunto:	LOCALIZAÇÃO	Data da Elaboração: 06/12/2023
<small>Resposta Técnica de forma digital por GLEISSE KELI HORN:04895399 HORN:04895399/25</small> GLEISSE KELI HORN ENGENHEIRA AGRÍCOLA E AMBIENTAL CREA MT43868		Matricula(s) n°: -----
		Data da Imagem: --- Cena: ---
		Imagem de Satélite: PLANET Datum: SIRGAS 2000



Este documento foi gerado pelo usuário 154.***.***-31 em 12/03/2024 19:31:04
 Número do documento: 23121314592844200000132532240
<https://pje.tjmt.jus.br:443/pje/Processo/ConsultaDocumento/listView.seam?x=23121314592844200000132532240>
 Assinado eletronicamente por: LORENA LARRANHAGAS MAMEDES DE ARRUDA - 13/12/2023 14:59:34



Anotação de Responsabilidade Técnica -
ART Lei nº 6.496, de 7 de dezembro de 1977

CREA-MT

ART DE OBRA/SERVIÇO
1220230234121

Conselho Regional de Engenharia e Agronomia do CREA-MT

1. Responsável Técnico

GLEISSE KELI HORN	RNP: 1217741283
Título Profissional: ENGENHEIRA AGRÍCOLA	Registro: 43868
Empresa Contratada: 39.442.735/0001-00 - AGROTURN SOLUCOES AGRARIAS E AMBIENTAIS	Registro: 49572

2. Dados do Contrato

Contratante: LORENA LARRANHAGAS MAMEDES	CPF/CNPJ: 019.638.011-13
Rua: AVENIDA GENERAL RAMIRO DE NORONHA	Número: 965
Complemento: ED. FELICITA, APTO 604	Bairro: JARDIM CUIABÁ
Cidade: CUIABÁ	UF: MT
Contrato:	Celebrado em: 05/12/2023
Valor: R\$ 2.500,00	Tipo de Contratante: PESSOA FÍSICA
Ação Institucional:	País: Brasil
	CEP: 78.043-180

3. Dados Obra/Serviço

Logradouro	Bairro	Número	Complemento	Cidade	UF	País	Cep	Coordenada
FAZENDA SANTO ANTONIO I	ZONA RURAL	S/N		SÃO JOSÉ DO RIO CLARO	MT	BRA	78.435-000	013°49'35.10" S 056°33'27.10" O
Data de Início: 05/12/2023	Previsão Término: 05/12/2025	Código:						
Tipo Proprietário: PESSOA FÍSICA	Proprietário: IZELIA TICIANELI	CPF/CNPJ: 252.513.678-05						
Finalidade: AMBIENTAL								

4. Atividades Técnicas

Grupo/Subgrupo	Atividade Profissional	Obra/Serviço	Complemento	Quantidade	Unidade
Agrimensura - Aerofotogrametria	Projeto	de levantamento aerofotogramétrico		1,0000	unidade
Geodésia - Geoprocessamento	Projeto	de mapeamento temático		1,0000	unidade

Após a conclusão das atividades técnicas o profissional deverá proceder a baixa desta ART

5. Observações

ART PARA AEROFOTOGAMETRIA E DINÂMICA DE IMAGEM DA Fazenda Santo Antonio I, EM SÃO JOSÉ DO RIO CLARO/MT
--

6. Declarações

Acessibilidade: Declaro que as regras de acessibilidade previstas nas normas técnicas da ABNT, na legislação específica e no Decreto nº 5.296, de 2 de dezembro de 2004, não se aplicam às atividades profissionais acima relacionadas.

7. Entidade de Classe

--

8. Assinaturas

Declaro serem verdadeiras as informações acima.

Local	GLEISSE KELI HORN:0489	Assinado de forma digital por GLEISSE / KELI HORN:04895399125 Dados: 2023.12.07 08:08:59 -0300'
	048.953.991-25 - GLEISSE KELI HORN	
	019.638.011-13 - LORENA LARRANHAGAS MAMEDES	

Valor ART: R\$ 96,62

Registrada em 06/12/2023

Valor Pago: R\$ 96,62

9. Informações

A ART é válida somente quando quitada, mediante apresentação do comprovante do pagamento ou conferência no site do Crea.
A autenticidade deste documento pode ser verificada no site www.crea-mt.org.br ou www.confea.org.br.
A guarda da via assinada da ART será de responsabilidade do profissional e do contratante com o objetivo de documentar o vínculo contratual.

www.crea-mt.org.br cate@crea-mt.org.br
tel: (65)3315-3000



CREA-MT
Conselho Regional de Engenharia e Agronomia de
Mato Grosso

Nosso Número: 14000000012573251



Este documento foi gerado pelo usuário 154.***.***-31 em 12/03/2024 19:31:04

Número do documento: 23121314592844200000132532240

<https://pje.tjmt.jus.br:443/pje/Processo/ConsultaDocumento/listView.seam?x=23121314592844200000132532240>

Assinado eletronicamente por: LORENA LARRANHAGAS MAMEDES DE ARRUDA - 13/12/2023 14:59:34

LEVANTAMENTO AEROFOTOGRAMÉTRICO

RELATÓRIO FOTOGRÁFICO

Propriedade Fazenda Paraná II (Tellus)

<https://maps.app.goo.gl/25J9Z1hnG1oLHxDj6>

São José do Rio Claro – MT

Cuiabá, 06 de Dezembro de 2023

 (66) 98453-8937/ (65) 99812-3950

 @agroturn

 contato@agroturn.com.br

 www.agroturn.com.br





AGROTURNO

A chave do seu agronegócio



Foto 01: Vista panorâmica parcial da propriedade.



Foto 02: Vista panorâmica parcial da propriedade.

 (66) 98453-8937/ (65) 99812-3950
 @agroturn
 contato@agroturn.com.br
 www.agroturn.com.br





AGROTURN

A chave do seu agronegócio



Foto 03: Vista parcial da propriedade.



Foto 04: Vista parcial da propriedade.

 (66) 98453-8937/ (65) 99812-3950

 @agroturn

 contato@agroturn.com.br

 www.agroturn.com.br



Este documento foi gerado pelo usuário 154.***.***-31 em 12/03/2024 19:31:04

Número do documento: 23121314592844200000132532240

<https://pje.tjmt.jus.br:443/pje/Processo/ConsultaDocumento/listView.seam?x=23121314592844200000132532240>

Assinado eletronicamente por: LORENA LARRANHAGAS MAMEDES DE ARRUDA - 13/12/2023 14:59:34



AGROTURN

A chave do seu agronegócio



Foto 05: Vista parcial panorâmica da estrada a propriedade.



Foto 06: Vista parcial panorâmica da estrada e da propriedade.

 (66) 98453-8937/ (65) 99812-3950

 @agroturn

 contato@agroturn.com.br

 www.agroturn.com.br





AGROTURN

A chave do seu agronegócio



Foto 07: Vista parcial panorâmica da propriedade.



Foto 08: Vista panorâmica parcial da Sede.

 (66) 98453-8937/ (65) 99812-3950

 @agroturn

 contato@agroturn.com.br

 www.agroturn.com.br



Este documento foi gerado pelo usuário 154.***.***-31 em 12/03/2024 19:31:04

Número do documento: 23121314592844200000132532240

<https://pje.tjmt.jus.br:443/pje/Processo/ConsultaDocumento/listView.seam?x=23121314592844200000132532240>

Assinado eletronicamente por: LORENA LARRANHAGAS MAMEDES DE ARRUDA - 13/12/2023 14:59:34



AGROTURNO

A chave do seu agronegócio



Foto 09: Vista aérea da Sede.



Foto 10: Vista parcial aérea da Sede.

 (66) 98453-8937/ (65) 99812-3950

 @agroturn

 contato@agroturn.com.br

 www.agroturn.com.br



Este documento foi gerado pelo usuário 154.***.***-31 em 12/03/2024 19:31:04

Número do documento: 23121314592844200000132532240

<https://pje.tjmt.jus.br:443/pje/Processo/ConsultaDocumento/listView.seam?x=23121314592844200000132532240>

Assinado eletronicamente por: LORENA LARRANHAGAS MAMEDES DE ARRUDA - 13/12/2023 14:59:34



AGROTURNO

A chave do seu agronegócio



Foto 11: Vista parcial aérea da Sede.



Foto 12: Vista parcial aérea da Sede.

 (66) 98453-8937/ (65) 99812-3950
 @agroturn
 contato@agroturn.com.br
 www.agroturn.com.br





AGROTURN

A chave do seu agronegócio



Foto 13: Vista parcial aérea da Sede.



Foto 14: Vista parcial aérea da Sede.

 (66) 98453-8937/ (65) 99812-3950

 @agroturn

 contato@agroturn.com.br

 www.agroturn.com.br



Este documento foi gerado pelo usuário 154.***.***-31 em 12/03/2024 19:31:04

Número do documento: 23121314592844200000132532240

<https://pje.tjmt.jus.br:443/pje/Processo/ConsultaDocumento/listView.seam?x=23121314592844200000132532240>

Assinado eletronicamente por: LORENA LARRANHAGAS MAMEDES DE ARRUDA - 13/12/2023 14:59:34



AGROTURN

A chave do seu agronegócio



Foto 15: Vista parcial aérea da Sede.



Foto 16: Vista parcial aérea da Sede.

 (66) 98453-8937/ (65) 99812-3950

 @agroturn

 contato@agroturn.com.br

 www.agroturn.com.br



Este documento foi gerado pelo usuário 154.***.***-31 em 12/03/2024 19:31:04

Número do documento: 23121314592844200000132532240

<https://pje.tjmt.jus.br:443/pje/Processo/ConsultaDocumento/listView.seam?x=23121314592844200000132532240>

Assinado eletronicamente por: LORENA LARRANHAGAS MAMEDES DE ARRUDA - 13/12/2023 14:59:34



AGROTURNO

A chave do seu agronegócio



Foto 17: Vista parcial aérea da Sede.



Foto 18: Vista parcial panorâmica da Sede.

 (66) 98453-8937/ (65) 99812-3950

 @agroturn

 contato@agroturn.com.br

 www.agroturn.com.br



Este documento foi gerado pelo usuário 154.***.***-31 em 12/03/2024 19:31:04

Número do documento: 23121314592844200000132532240

<https://pje.tjmt.jus.br:443/pje/Processo/ConsultaDocumento/listView.seam?x=23121314592844200000132532240>

Assinado eletronicamente por: LORENA LARRANHAGAS MAMEDES DE ARRUDA - 13/12/2023 14:59:34



AGROTURN

A chave do seu agronegócio



Foto 19: Vista parcial aérea da Sede – ..



Foto 20: Vista parcial aérea da Sede – ..

 (66) 98453-8937/ (65) 99812-3950

 @agroturn

 contato@agroturn.com.br

 www.agroturn.com.br



Este documento foi gerado pelo usuário 154.***.***-31 em 12/03/2024 19:31:04

Número do documento: 23121314592844200000132532240

<https://pje.tjmt.jus.br:443/pje/Processo/ConsultaDocumento/listView.seam?x=23121314592844200000132532240>

Assinado eletronicamente por: LORENA LARRANHAGAS MAMEDES DE ARRUDA - 13/12/2023 14:59:34



AGROTURN

A chave do seu agronegócio



Foto 21: Vista parcial aérea da Sede – ..



Foto 22: Vista parcial aérea da Sede – ..

 (66) 98453-8937/ (65) 99812-3950

 @agroturn

 contato@agroturn.com.br

 www.agroturn.com.br



Este documento foi gerado pelo usuário 154.***.***-31 em 12/03/2024 19:31:04

Número do documento: 23121314592844200000132532240

<https://pje.tjmt.jus.br:443/pje/Processo/ConsultaDocumento/listView.seam?x=23121314592844200000132532240>

Assinado eletronicamente por: LORENA LARRANHAGAS MAMEDES DE ARRUDA - 13/12/2023 14:59:34



AGROTURNO

A chave do seu agronegócio



Foto 23: Vista parcial aérea da Sede – ..



Foto 24: Vista parcial aérea da Sede - .

☎ (66) 98453-8937/ (65) 99812-3950

📷 @agroturn

✉ contato@agroturn.com.br

🌐 www.agroturn.com.br



Este documento foi gerado pelo usuário 154.***.***-31 em 12/03/2024 19:31:04

Número do documento: 23121314592844200000132532240

<https://pje.tjmt.jus.br:443/pje/Processo/ConsultaDocumento/listView.seam?x=23121314592844200000132532240>

Assinado eletronicamente por: LORENA LARRANHAGAS MAMEDES DE ARRUDA - 13/12/2023 14:59:34



AGROTUR

A chave do seu agronegócio



Foto 25: Vista parcial aérea da Sede – ..



Foto 26: Vista parcial aérea da Sede -..

 (66) 98453-8937/ (65) 99812-3950
 @agroturn
 contato@agroturn.com.br
 www.agroturn.com.br





AGROTURNO

A chave do seu agronegócio



Foto 27: Vista parcial aérea da Sede.



Foto 28: Vista parcial aérea da Sede.

 (66) 98453-8937/ (65) 99812-3950

 @agroturn

 contato@agroturn.com.br

 www.agroturn.com.br



Este documento foi gerado pelo usuário 154.***.***-31 em 12/03/2024 19:31:04

Número do documento: 23121314592844200000132532240

<https://pje.tjmt.jus.br:443/pje/Processo/ConsultaDocumento/listView.seam?x=23121314592844200000132532240>

Assinado eletronicamente por: LORENA LARRANHAGAS MAMEDES DE ARRUDA - 13/12/2023 14:59:34



AGROTURN

A chave do seu agronegócio



Foto 29: Vista parcial in loco da Sede.



Foto 30: Vista parcial in loco da Sede.

 (66) 98453-8937/ (65) 99812-3950
 @agroturn
 contato@agroturn.com.br
 www.agroturn.com.br





AGROTURN

A chave do seu agronegócio



Foto 31: Vista parcial in loco da Sede.



Foto 32: Vista parcial in loco da Sede.

 (66) 98453-8937/ (65) 99812-3950

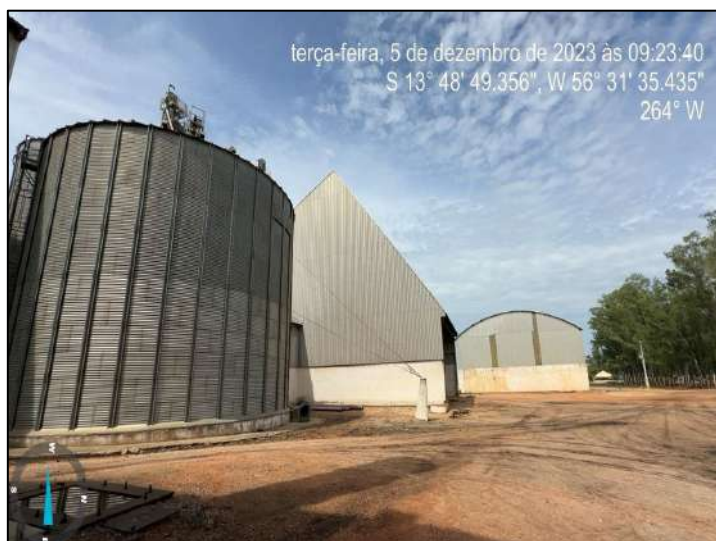
 @agroturn

 contato@agroturn.com.br

 www.agroturn.com.br



Este documento foi gerado pelo usuário 154.***.***-31 em 12/03/2024 19:31:04

Número do documento: 23121314592844200000132532240

<https://pje.tjmt.jus.br:443/pje/Processo/ConsultaDocumento/listView.seam?x=23121314592844200000132532240>

Assinado eletronicamente por: LORENA LARRANHAGAS MAMEDES DE ARRUDA - 13/12/2023 14:59:34



AGROTURNO

A chave do seu agronegócio



Foto 33: Vista de material no interior da Sede.



Foto 34: Vista de material no interior da Sede.

☎ (66) 98453-8937/ (65) 99812-3950

📷 @agroturn

✉ contato@agroturn.com.br

🌐 www.agroturn.com.br



Este documento foi gerado pelo usuário 154.***.***-31 em 12/03/2024 19:31:04

Número do documento: 23121314592844200000132532240

<https://pje.tjmt.jus.br:443/pje/Processo/ConsultaDocumento/listView.seam?x=23121314592844200000132532240>

Assinado eletronicamente por: LORENA LARRANHAGAS MAMEDES DE ARRUDA - 13/12/2023 14:59:34



AGROTURN

A chave do seu agronegócio



Foto 35: Vista no interior da Sede.



Foto 36: Vista in loco na Sede.

 (66) 98453-8937/ (65) 99812-3950
 @agroturn
 contato@agroturn.com.br
 www.agroturn.com.br





AGROTURN

A chave do seu agronegócio



Foto 37: Vista parcial in loco da Sede.



Foto 38: Vista parcial in loco da Sede.

 (66) 98453-8937/ (65) 99812-3950

 @agroturn

 contato@agroturn.com.br

 www.agroturn.com.br



Este documento foi gerado pelo usuário 154.***.***-31 em 12/03/2024 19:31:04

Número do documento: 23121314592844200000132532240

<https://pje.tjmt.jus.br:443/pje/Processo/ConsultaDocumento/listView.seam?x=23121314592844200000132532240>

Assinado eletronicamente por: LORENA LARRANHAGAS MAMEDES DE ARRUDA - 13/12/2023 14:59:34



AGROTURN

A chave do seu agronegócio



Foto 39: Vista parcial in loco da Sede.



Foto 40: Vista parcial in loco da Sede.

 (66) 98453-8937/ (65) 99812-3950
 @agroturn
 contato@agroturn.com.br
 www.agroturn.com.br





AGROTUR

A chave do seu agronegócio



Foto 41: Vista parcial in loco da Sede.



Foto 42: Vista parcial in loco da Sede.

 (66) 98453-8937/ (65) 99812-3950
 @agroturn
 contato@agroturn.com.br
 www.agroturn.com.br





AGROTURN

A chave do seu agronegócio



Foto 43: Vista parcial in loco da Sede.



Foto 44: Vista parcial in loco da Sede.

 (66) 98453-8937/ (65) 99812-3950
 @agroturn
 contato@agroturn.com.br
 www.agroturn.com.br





AGROTURN

A chave do seu agronegócio



Foto 45: Vista parcial in loco da Sede.



Foto 46: Vista parcial in loco da Sede.

 (66) 98453-8937/ (65) 99812-3950
 @agroturn
 contato@agroturn.com.br
 www.agroturn.com.br





AGROTURN

A chave do seu agronegócio



Foto 47: Vista parcial in loco da Sede.



Foto 48: Vista parcial in loco da Sede.

 (66) 98453-8937/ (65) 99812-3950
 @agroturn
 contato@agroturn.com.br
 www.agroturn.com.br





AGROTURN

A chave do seu agronegócio



Foto 49: Vista parcial in loco da Sede.



Foto 50: Vista parcial in loco da Sede.

 (66) 98453-8937/ (65) 99812-3950
 @agroturn
 contato@agroturn.com.br
 www.agroturn.com.br





AGROTURN

A chave do seu agronegócio



Foto 51: Vista parcial in loco da Sede.



Foto 52: Vista parcial in loco da Sede.

 (66) 98453-8937/ (65) 99812-3950
 @agroturn
 contato@agroturn.com.br
 www.agroturn.com.br





AGROTURN

A chave do seu agronegócio



Foto 53: Vista parcial in loco da Sede.



Foto 54: Vista parcial aérea da Sede.

 (66) 98453-8937/ (65) 99812-3950
 @agroturn
 contato@agroturn.com.br
 www.agroturn.com.br





AGROTURNO

A chave do seu agronegócio



Foto 55: Visão aérea panorâmica da Sede.



Foto 56: Vista parcial in loco da Sede – ..

GLEISSE KELI
HORN:04895
399125

Assinado de forma
 digital por GLEISSE
 KELI
 HORN:04895399125
 Dados: 2023.12.06
 17:15:01 -04'00'

Gleisse Keli Horn

Engenheira Agrícola e ambiental

CREA MT043868

 (66) 98453-8937/ (65) 99812-3950

 @agroturn

 contato@agroturn.com.br

 www.agroturn.com.br



Este documento foi gerado pelo usuário 154.***.***-31 em 12/03/2024 19:31:04

Número do documento: 23121314592844200000132532240

<https://pje.tjmt.jus.br:443/pje/Processo/ConsultaDocumento/listView.seam?x=23121314592844200000132532240>

Assinado eletronicamente por: LORENA LARRANHAGAS MAMEDES DE ARRUDA - 13/12/2023 14:59:34



Anotação de Responsabilidade Técnica -
ART Lei nº 6.496, de 7 de dezembro de 1977

CREA-MT

ART DE OBRA/SERVIÇO
1220230234078

Conselho Regional de Engenharia e Agronomia do CREA-MT

1. Responsável Técnico

GLEISSE KELI HORN	RNP: 1217741283
Título Profissional: ENGENHEIRA AGRÍCOLA	Registro: 43868
Empresa Contratada: 39.442.735/0001-00 - AGROTURN SOLUCOES AGRARIAS E AMBIENTAIS	Registro: 49572

2. Dados do Contrato

Contratante: LORENA LARRANHAGAS MAMEDES	CPF/CNPJ: 019.638.011-13
Rua: AVENIDA GENERAL RAMIRO DE NORONHA	Número: 965
Complemento: ED. FELICITA, APTO 604	Bairro: JARDIM CUIABÁ
Cidade: CUIABÁ	UF: MT
Contrato:	Celebrado em: 04/12/2023
Valor: R\$ 2.500,00	Tipo de Contratante: PESSOA FÍSICA
Ação Institucional:	

3. Dados Obra/Serviço

Logradouro	Bairro	Número	Complemento	Cidade	UF	País	Cep	Coordenada
FAZENDA PARANA II (TELLUS)	ZONA RURAL	S/N		SÃO JOSÉ DO RIO CLARO	MT	BRA	78.435-000	013°49'13.56" S 056°33'10.55" O
Data de Início: 04/12/2023	Previsão Término: 04/12/2025	Código:						
Tipo Proprietário: PESSOA JURÍDICA	Proprietário: TELLUS MATER BIOCOMBUSTÍVEIS LTDA	CPF/CNPJ: 10.785.247/0001-14						
Finalidade: AMBIENTAL								

4. Atividades Técnicas

Grupo/Subgrupo	Atividade Profissional	Obra/Serviço	Complemento	Quantidade	Unidade
Agrimensura - Aerofotogrametria	Projeto	de levantamento aerofotogramétrico		1,0000	unidade
Geodésia - Geoprocessamento	Projeto	de mapeamento temático		1,0000	unidade

Após a conclusão das atividades técnicas o profissional deverá proceder a baixa desta ART

5. Observações

ART PARA AEROFOTOGAMETRIA E DINÂMICA DE IMAGEM DA FAZENDA TELLUS, SÃO JOSÉ DO RIO CLARO/MT
--

6. Declarações

Acessibilidade: Declaro que as regras de acessibilidade previstas nas normas técnicas da ABNT, na legislação específica e no Decreto nº 5.296, de 2 de dezembro de 2004, não se aplicam às atividades profissionais acima relacionadas.

7. Entidade de Classe

8. Assinaturas

Declaro serem verdadeiras as informações acima.

Local	GLEISSE KELI HORN:04895399125	Assinado de forma digital por GLEISSE KELI HORN:04895399125 Data: 2023.12.08 17:52:04-000	data
048.953.991-25 - GLEISSE KELI HORN			
019.638.011-13 - LORENA LARRANHAGAS MAMEDES			

Valor ART: R\$ 0,00

Registrada em 05/12/2023

Valor Pago: R\$ 0,00

9. Informações

A ART é válida somente quando quitada, mediante apresentação do comprovante do pagamento ou conferência no site do Crea.
A autenticidade deste documento pode ser verificada no site www.crea-mt.org.br ou www.confea.org.br.
A guarda da via assinada da ART será de responsabilidade do profissional e do contratante com o objetivo de documentar o vínculo contratual.

Em substituição a ART Nº 1220230232329

www.crea-mt.org.br cate@crea-mt.org.br
tel: (65)3315-3000



CREA-MT
Conselho Regional de Engenharia e Agronomia de
Mato Grosso

Isento conforme Resolução 1.067/2015



Este documento foi gerado pelo usuário 154.***.***-31 em 12/03/2024 19:31:04

Número do documento: 23121314592844200000132532240

<https://pje.tjmt.jus.br:443/pje/Processo/ConsultaDocumento/listView.seam?x=23121314592844200000132532240>

Assinado eletronicamente por: LORENA LARRANHAGAS MAMEDES DE ARRUDA - 13/12/2023 14:59:34

56°32'0"W

56°31'30"W

13°49'0"S

13°49'0"S



56°32'0"W

56°31'30"W

Legenda



Fazenda Parana II (Tellus)

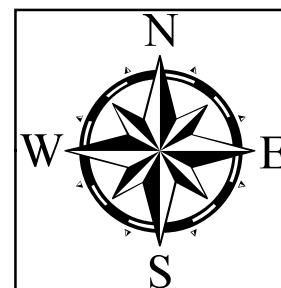

Imóvel:	Fazenda Parana II (Tellus)	
Proprietários:	Tellus Mater Administradora de Bens Ltda	
Município:	São José do Rio Claro/MT	Escala: 1:5.193
Assunto:	LOCALIZAÇÃO	Data da Elaboração: 06/12/2023
Resp. Técnico	Matricula(s) nº: -----	
GLEISSE KELI HORN ENGENHEIRA AGRÍCOLA E AMBIENTAL CREA MT43868	Data da Imagem: ---	Cena: ---
	Imagem de Satélite: PLANET	Datum: SIRGAS 2000



Este documento foi gerado pelo usuário 154.***.***-31 em 12/03/2024 19:31:04
 Número do documento: 23121314592844200000132532240
<https://pje.tjmt.jus.br:443/pje/Processo/ConsultaDocumento/listView.seam?x=23121314592844200000132532240>
 Assinado eletronicamente por: LORENA LARRANHAGAS MAMEDES DE ARRUDA - 13/12/2023 14:59:34

LEVANTAMENTO AEROFOTOGRAMÉTRICO

RELATÓRIO FOTOGRÁFICO

Propriedade Fazenda Elias

<https://maps.app.goo.gl/ZAuctebAZuTjudic6>

Diamantino – MT

Cuiabá, 05 de Dezembro de 2023

 (66) 98453-8937/ (65) 99812-3950

 @agroturn

 contato@agroturn.com.br

 www.agroturn.com.br





AGROTURN

A chave do seu agronegócio



Foto 01: Vista panorâmica parcial da propriedade.



Foto 02: Vista panorâmica parcial da estrada na propriedade.

 (66) 98453-8937/ (65) 99812-3950

 @agroturn

 contato@agroturn.com.br

 www.agroturn.com.br



Este documento foi gerado pelo usuário 154.***.***-31 em 12/03/2024 19:31:04

Número do documento: 23121314592844200000132532240

<https://pje.tjmt.jus.br:443/pje/Processo/ConsultaDocumento/listView.seam?x=23121314592844200000132532240>

Assinado eletronicamente por: LORENA LARRANHAGAS MAMEDES DE ARRUDA - 13/12/2023 14:59:34



AGROTURN

A chave do seu agronegócio



Foto 03: Vista parcial da propriedade.



Foto 04: Vista parcial da propriedade.

 (66) 98453-8937/ (65) 99812-3950

 @agroturn

 contato@agroturn.com.br

 www.agroturn.com.br



Este documento foi gerado pelo usuário 154.***.***-31 em 12/03/2024 19:31:04

Número do documento: 23121314592844200000132532240

<https://pje.tjmt.jus.br:443/pje/Processo/ConsultaDocumento/listView.seam?x=23121314592844200000132532240>

Assinado eletronicamente por: LORENA LARRANHAGAS MAMEDES DE ARRUDA - 13/12/2023 14:59:34



AGROTURN

A chave do seu agronegócio



Foto 05: Vista parcial da estrada de acesso a propriedade.



Foto 06: Vista parcial da estrada de acesso a propriedade.

 (66) 98453-8937/ (65) 99812-3950
 @agroturn
 contato@agroturn.com.br
 www.agroturn.com.br





AGROTURN

A chave do seu agronegócio



Foto 07: Visão aérea da propriedade.



Foto 08: Vista parcial aérea da propriedade.

 (66) 98453-8937/ (65) 99812-3950

 @agroturn

 contato@agroturn.com.br

 www.agroturn.com.br



Este documento foi gerado pelo usuário 154.***.***-31 em 12/03/2024 19:31:04

Número do documento: 23121314592844200000132532240

<https://pje.tjmt.jus.br:443/pje/Processo/ConsultaDocumento/listView.seam?x=23121314592844200000132532240>

Assinado eletronicamente por: LORENA LARRANHAGAS MAMEDES DE ARRUDA - 13/12/2023 14:59:34



AGROTURN

A chave do seu agronegócio



Foto 09: Visão panorâmica parcial da propriedade.



Foto 10: Vista parcial aérea da propriedade.

GLEISSE
KELI
HORN:048
95399125

Assinado de forma
digital por GLEISSE
KELI
HORN:0489539912
5
Dados: 2023.12.07
07:58:10 -03'00'

Gleisse Keli Horn

Engenheira Agrícola e ambiental

CREA MT043868

 (66) 98453-8937/ (65) 99812-3950

 @agroturn

 contato@agroturn.com.br

 www.agroturn.com.br



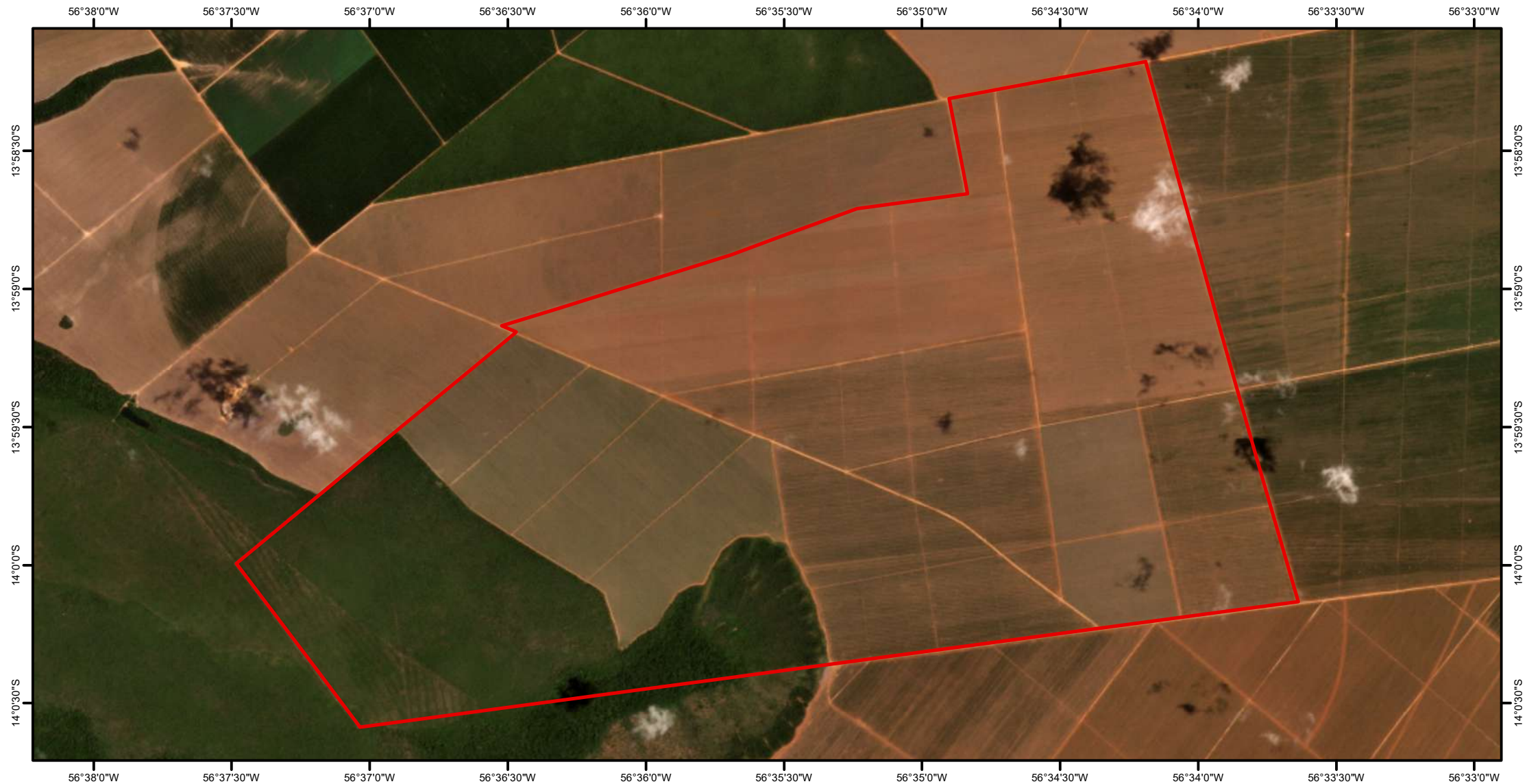

Legenda

Fazenda Elias

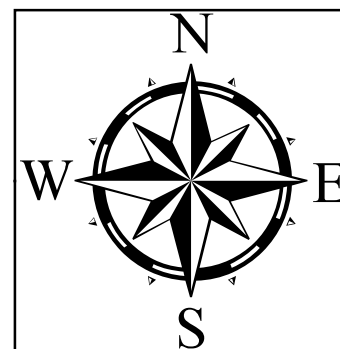

Imóvel: Fazenda Elias		
Proprietários: Terra do Sol Propriedades Agrícola S/A		
Município: São José do Rio Claro/MT	Escala: 1:34.745	
Assunto: LOCALIZAÇÃO	Data da Elaboração: 06/12/2023	
Resp. Técnico: GLEISSE KELI HORN <small>Assinado de forma digital por GLEISSE KELLI HORN nº4895399125 Data: 2023.12.07 07:58:50 -03'00'</small>	Matricula(s) n°: _____	
ENGENHEIRA AGRÍCOLA E AMBIENTAL CREA MT43868	Data da Imagem: _____	Cena: _____
	Imagem de Satélite: PLANET	Datum: SIRGAS 2000



Este documento foi gerado pelo usuário 154.***.***-31 em 12/03/2024 19:31:04
 Número do documento: 23121314592844200000132532240
<https://pje.tjmt.jus.br:443/pje/Processo/ConsultaDocumento/listView.seam?x=23121314592844200000132532240>
 Assinado eletronicamente por: LORENA LARRANHAGAS MAMEDES DE ARRUDA - 13/12/2023 14:59:34



Anotação de Responsabilidade Técnica -
ART Lei nº 6.496, de 7 de dezembro de 1977

CREA-MT

ART DE OBRA/SERVIÇO
1220230234123

Conselho Regional de Engenharia e Agronomia do CREA-MT

1. Responsável Técnico

GLEISSE KELI HORN	RNP: 1217741283
Título Profissional: ENGENHEIRA AGRÍCOLA	Registro: 43868
Empresa Contratada: 39.442.735/0001-00 - AGROTURN SOLUCOES AGRARIAS E AMBIENTAIS	Registro: 49572

2. Dados do Contrato

Contratante: LORENA LARRANHAGAS MAMEDES	CPF/CNPJ: 019.638.011-13
Rua: AVENIDA GENERAL RAMIRO DE NORONHA	Número: 965
Complemento: ED. FELICITA, APTO 604	Bairro: JARDIM CUIABÁ
Cidade: CUIABÁ	UF: MT
País: Brasil	CEP: 78.043-180
Contrato:	Celebrado em: 05/12/2023
Valor: R\$ 2.500,00	Tipo de Contratante: PESSOA FÍSICA
Ação Institucional:	

3. Dados Obra/Serviço

Logradouro	Bairro	Número	Complemento	Cidade	UF	País	Cep	Coordenada
FAZENDA ELIAS	ZONA RURAL	S/N		DIAMANTINO	MT	BRA	78.400-000	013°58'59.30" S 056°35'18.20" O
Data de Início: 05/12/2023	Previsão Término: 05/12/2025	Código:						
Tipo Proprietário: PESSOA JURÍDICA	Proprietário: TERRA DO SOL PROPRIEDADES AGRICOLA S/A	CPF/CNPJ: 15.369.806/0001-29						
Finalidade: AMBIENTAL								

4. Atividades Técnicas

Grupo/Subgrupo	Atividade Profissional	Obra/Serviço	Complemento	Quantidade	Unidade
Agrimensura - Aerofotogrametria	Projeto	de levantamento aerofotogramétrico		1,0000	unidade
Geodésia - Geoprocessamento	Projeto	de mapeamento temático		1,0000	unidade

Após a conclusão das atividades técnicas o profissional deverá proceder a baixa desta ART

5. Observações

ART PARA AEROFOTOGRAMETRIA E DINÂMICA DE IMAGEM DA Fazenda Elias, EM DIAMANTINO/MT
--

6. Declarações

Acessibilidade: Declaro que as regras de acessibilidade previstas nas normas técnicas da ABNT, na legislação específica e no Decreto nº 5.296, de 2 de dezembro de 2004, não se aplicam às atividades profissionais acima relacionadas.

7. Entidade de Classe

8. Assinaturas

Declaro serem verdadeiras as informações acima.

Local	GLEISSE KELI	Assinado de forma digital por GLEISSE / HORN:0485399125 Data: 2023.12.07 07:58:32 -03'00'
	HORN:0485399125	
	048.953.991-25 - GLEISSE KELI HORN	
	019.638.011-13 - LORENA LARRANHAGAS MAMEDES	

Valor ART: R\$ 96,62

Registrada em 06/12/2023

Valor Pago: R\$ 96,62

9. Informações

A ART é válida somente quando quitada, mediante apresentação do comprovante do pagamento ou conferência no site do Crea.
A autenticidade deste documento pode ser verificada no site www.crea-mt.org.br ou www.confex.org.br.
A guarda da via assinada da ART será de responsabilidade do profissional e do contratante com o objetivo de documentar o vínculo contratual.

www.crea-mt.org.br cate@crea-mt.org.br
tel: (65)3315-3000



CREA-MT
Conselho Regional de Engenharia e Agronomia de Mato Grosso

Nosso Número: 14000000012573286



Este documento foi gerado pelo usuário 154.***.***-31 em 12/03/2024 19:31:04

Número do documento: 23121314592844200000132532240

<https://pje.tjmt.jus.br:443/pje/Processo/ConsultaDocumento/listView.seam?x=23121314592844200000132532240>

Assinado eletronicamente por: LORENA LARRANHAGAS MAMEDES DE ARRUDA - 13/12/2023 14:59:34

LEVANTAMENTO AEROFOTOGRAFAMÉTRICO

RELATÓRIO FOTOGRÁFICO

Propriedade Fazenda Curió

<https://maps.app.goo.gl/BSPE2SfxaytCKpFcA>

Diamantino – MT

Cuiabá, 06 de Dezembro de 2023

 (66) 98453-8937/ (65) 99812-3950

 @agroturn

 contato@agroturn.com.br

 www.agroturn.com.br





AGROTURN

A chave do seu agronegócio



Foto 01: Vista panorâmica parcial da propriedade.



Foto 02: Vista panorâmica parcial da propriedade.

 (66) 98453-8937/ (65) 99812-3950
 @agroturn
 contato@agroturn.com.br
 www.agroturn.com.br





AGROTURN

A chave do seu agronegócio



Foto 03: Vista parcial aérea da propriedade.



Foto 04: Vista panorâmica da propriedade.

 (66) 98453-8937/ (65) 99812-3950
 @agroturn
 contato@agroturn.com.br
 www.agroturn.com.br





AGROTURN

A chave do seu agronegócio



Foto 05: Vista aérea da propriedade.



Foto 06: Vista parcial da estrada de acesso a propriedade.

 (66) 98453-8937/ (65) 99812-3950

 @agroturn

 contato@agroturn.com.br

 www.agroturn.com.br



Este documento foi gerado pelo usuário 154.***.***-31 em 12/03/2024 19:31:04

Número do documento: 23121314592844200000132532240

<https://pje.tjmt.jus.br:443/pje/Processo/ConsultaDocumento/listView.seam?x=23121314592844200000132532240>

Assinado eletronicamente por: LORENA LARRANHAGAS MAMEDES DE ARRUDA - 13/12/2023 14:59:34



AGROTURN

A chave do seu agronegócio



Foto 07: Vista parcial da propriedade.



Foto 08: Vista parcial da Sede.

 (66) 98453-8937/ (65) 99812-3950

 @agroturn

 contato@agroturn.com.br

 www.agroturn.com.br



Este documento foi gerado pelo usuário 154.***.***-31 em 12/03/2024 19:31:04

Número do documento: 23121314592844200000132532240

<https://pje.tjmt.jus.br:443/pje/Processo/ConsultaDocumento/listView.seam?x=23121314592844200000132532240>

Assinado eletronicamente por: LORENA LARRANHAGAS MAMEDES DE ARRUDA - 13/12/2023 14:59:34



AGROTURNO

A chave do seu agronegócio



Foto 09: Vista panorâmica da propriedade.

GLEISSE
KELI
HORN:048
95399125

Assinado de
forma digital por
GLEISSE KELI
HORN:048953991
25
Dados: 2023.12.07
07:56:50 -03'00'

Gleisse Keli Horn

Engenheira Agrícola e ambiental

CREA MT043868

 (66) 98453-8937/ (65) 99812-3950
 @agroturn
 contato@agroturn.com.br
 www.agroturn.com.br





Este documento foi gerado pelo usuário 154.***.***-31 em 12/03/2024 19:31:04
 Número do documento: 23121314592844200000132532240
<https://pje.tjmt.jus.br:443/pje/Processo/ConsultaDocumento/listView.seam?x=23121314592844200000132532240>
 Assinado eletronicamente por: LORENA LARRANHAGAS MAMEDES DE ARRUDA - 13/12/2023 14:59:34

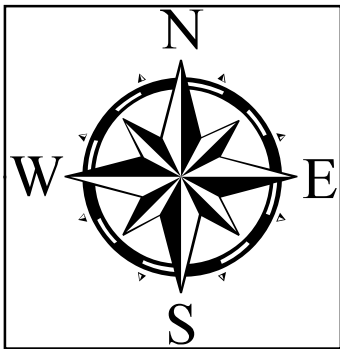

Legenda

Fazenda Curió



Imóvel: Fazenda Curió		
Proprietários: Terra do Sol Propriedades Agrícola S/A		
Município: São José do Rio Claro/MT	Escala: 1:29.529	
Assunto: LOCALIZAÇÃO	Data da Elaboração: 06/12/2023	
Resp. Técnico GLÊSSE KELI HORN <small>Assinado eletronicamente por GLÊSSE KELI HORN em 12/03/2024 19:31:04</small> ENGENHEIRA AGRÍCOLA E AMBIENTAL CREA MT43868		Matricula(s) n°: -----
Data da Imagem: ---	Cena: ---	
Imagem de Satélite: PLANET	Datum: SIRGAS 2000	



Este documento foi gerado pelo usuário 154.***.***-31 em 12/03/2024 19:31:04
 Número do documento: 23121314592844200000132532240
<https://pje.tjmt.jus.br:443/pje/Processo/ConsultaDocumento/listView.seam?x=23121314592844200000132532240>
 Assinado eletronicamente por: LORENA LARRANHAGAS MAMEDES DE ARRUDA - 13/12/2023 14:59:34



Anotação de Responsabilidade Técnica -
ART Lei nº 6.496, de 7 de dezembro de 1977

CREA-MT

ART DE OBRA/SERVIÇO
1220230234125

Conselho Regional de Engenharia e Agronomia do CREA-MT

1. Responsável Técnico

GLEISSE KELI HORN	RNP: 1217741283
Título Profissional: ENGENHEIRA AGRÍCOLA	Registro: 43868
Empresa Contratada: 39.442.735/0001-00 - AGROTURN SOLUCOES AGRARIAS E AMBIENTAIS	Registro: 49572

2. Dados do Contrato

Contratante: LORENA LARRANHAGAS MAMEDES	CPF/CNPJ: 019.638.011-13
Rua: AVENIDA GENERAL RAMIRO DE NORONHA	Número: 965
Complemento: ED. FELICITA, APTO 604	Bairro: JARDIM CUIABÁ
Cidade: CUIABÁ	UF: MT
País: Brasil	CEP: 78.043-180
Contrato:	Celebrado em: 05/12/2023
Valor: R\$ 2.500,00	Tipo de Contratante: PESSOA FÍSICA
Ação Institucional:	

3. Dados Obra/Serviço

Logradouro	Bairro	Número	Complemento	Cidade	UF	País	Cep	Coordenada
FAZENDA CURIÓ	ZONA RURAL	S/N		DIAMANTINO	MT	BRA	78.400-000	014°05'32.80" S 056°35'48.00" O
Data de Início: 05/12/2023	Previsão Término: 05/12/2025	Código:						
Tipo Proprietário: PESSOA JURÍDICA	Proprietário: TERRA DO SOL PROPRIEDADES AGRICOLA S/A	CPF/CNPJ: 15.369.806/0001-29						
Finalidade: AMBIENTAL								

4. Atividades Técnicas

Grupo/Subgrupo	Atividade Profissional	Obra/Serviço	Complemento	Quantidade	Unidade
Agrimensura - Aerofotogrametria	Projeto	de levantamento aerofotogramétrico		1,0000	unidade
Geodésia - Geoprocessamento	Projeto	de mapeamento temático		1,0000	unidade
Após a conclusão das atividades técnicas o profissional deverá proceder a baixa desta ART					

5. Observações

ART PARA AEROFOTOGAMETRIA E DINÂMICA DE IMAGEM DA Fazenda Curió, EM DIAMANTINO/MT

6. Declarações

Acessibilidade: Declaro que as regras de acessibilidade previstas nas normas técnicas da ABNT, na legislação específica e no Decreto nº 5.296, de 2 de dezembro de 2004, não se aplicam às atividades profissionais acima relacionadas.

7. Entidade de Classe

--

8. Assinaturas

Declaro serem verdadeiras as informações acima.

Local	Assinado de forma eletrônica por GLEISSE KELI HORN:04895399125 Dados: 2023.12.07 07:57:25 -03'00'	/	/	data
048.953.991-25 - GLEISSE KELI HORN				
019.638.011-13 - LORENA LARRANHAGAS MAMEDES				

Valor ART: R\$ 96,62

Registrada em 06/12/2023

Valor Pago: R\$ 96,62

9. Informações

A ART é válida somente quando quitada, mediante apresentação do comprovante do pagamento ou conferência no site do Crea.
A autenticidade deste documento pode ser verificada no site www.crea-mt.org.br ou www.confea.org.br.
A guarda da via assinada da ART será de responsabilidade do profissional e do contratante com o objetivo de documentar o vínculo contratual.

www.crea-mt.org.br cate@crea-mt.org.br
tel: (65)3315-3000



CREA-MT
Conselho Regional de Engenharia e Agronomia de Mato Grosso

Nosso Número: 14000000012573308



Este documento foi gerado pelo usuário 154.***.***-31 em 12/03/2024 19:31:04

Número do documento: 23121314592844200000132532240

<https://pje.tjmt.jus.br:443/pje/Processo/ConsultaDocumento/listView.seam?x=23121314592844200000132532240>

Assinado eletronicamente por: LORENA LARRANHAGAS MAMEDES DE ARRUDA - 13/12/2023 14:59:34

LEVANTAMENTO AEROFOTOGRAFAMÉTRICO

RELATÓRIO FOTOGRÁFICO

Propriedade Fazenda Paraná II

<https://maps.app.goo.gl/jxiAfVYSC9jbbr6q8>

São José do Rio Claro – MT

Cuiabá, 05 de Dezembro de 2023

 (66) 98453-8937/ (65) 99812-3950

 @agroturn

 contato@agroturn.com.br

 www.agroturn.com.br





AGROTURN

A chave do seu agronegócio



Foto 01: Vista panorâmica parcial da propriedade.



Foto 02: Vista panorâmica parcial da propriedade.

 (66) 98453-8937/ (65) 99812-3950
 @agroturn
 contato@agroturn.com.br
 www.agroturn.com.br





AGROTURN

A chave do seu agronegócio



Foto 03: Vista parcial da propriedade.



Foto 04: Vista parcial da propriedade.

 (66) 98453-8937/ (65) 99812-3950

 @agroturn

 contato@agroturn.com.br

 www.agroturn.com.br



Este documento foi gerado pelo usuário 154.***.***-31 em 12/03/2024 19:31:04

Número do documento: 23121314592844200000132532240

<https://pje.tjmt.jus.br:443/pje/Processo/ConsultaDocumento/listView.seam?x=23121314592844200000132532240>

Assinado eletronicamente por: LORENA LARRANHAGAS MAMEDES DE ARRUDA - 13/12/2023 14:59:34



AGROTURN

A chave do seu agronegócio



Foto 05: Vista parcial da sede da propriedade.



Foto 06: Vista parcial da estrada de acesso a propriedade.

 (66) 98453-8937/ (65) 99812-3950
 @agroturn
 contato@agroturn.com.br
 www.agroturn.com.br





AGROTURN

A chave do seu agronegócio



Foto 07: Vista parcial aérea da propriedade.



Foto 08: Vista parcial aérea da propriedade.

 (66) 98453-8937/ (65) 99812-3950

 @agroturn

 contato@agroturn.com.br

 www.agroturn.com.br



Este documento foi gerado pelo usuário 154.***.***-31 em 12/03/2024 19:31:04

Número do documento: 23121314592844200000132532240

<https://pje.tjmt.jus.br:443/pje/Processo/ConsultaDocumento/listView.seam?x=23121314592844200000132532240>

Assinado eletronicamente por: LORENA LARRANHAGAS MAMEDES DE ARRUDA - 13/12/2023 14:59:34



AGROTURN

A chave do seu agronegócio



Foto 09: Vista panorâmica da propriedade.



Foto 10: Vista parcial aérea da Sede.

 (66) 98453-8937/ (65) 99812-3950

 @agroturn

 contato@agroturn.com.br

 www.agroturn.com.br



Este documento foi gerado pelo usuário 154.***.***-31 em 12/03/2024 19:31:04

Número do documento: 23121314592844200000132532240

<https://pje.tjmt.jus.br:443/pje/Processo/ConsultaDocumento/listView.seam?x=23121314592844200000132532240>

Assinado eletronicamente por: LORENA LARRANHAGAS MAMEDES DE ARRUDA - 13/12/2023 14:59:34



AGROTURN

A chave do seu agronegócio



Foto 11: Vista panorâmica da Sede.



Foto 12: Vista aérea da Sede.

 (66) 98453-8937/ (65) 99812-3950
 @agroturn
 contato@agroturn.com.br
 www.agroturn.com.br





AGROTURN

A chave do seu agronegócio



Foto 13: Vista aérea da Sede.



Foto 14: Vista aérea da Sede.

 (66) 98453-8937/ (65) 99812-3950
 @agroturn
 contato@agroturn.com.br
 www.agroturn.com.br





AGROTURNO

A chave do seu agronegócio



Foto 15: Vista panorâmica da Sede.



Foto 16: Vista panorâmica da Sede.

 (66) 98453-8937/ (65) 99812-3950

 @agroturn

 contato@agroturn.com.br

 www.agroturn.com.br



Este documento foi gerado pelo usuário 154.***.***-31 em 12/03/2024 19:31:04

Número do documento: 23121314592844200000132532240

<https://pje.tjmt.jus.br:443/pje/Processo/ConsultaDocumento/listView.seam?x=23121314592844200000132532240>

Assinado eletronicamente por: LORENA LARRANHAGAS MAMEDES DE ARRUDA - 13/12/2023 14:59:34



AGROTURN

A chave do seu agronegócio



Foto 17: Vista panorâmica parcial da Sede.



Foto 18: Vista panorâmica parcial da propriedade.

GLEISSE Assinado de
KELI forma digital
HORN:04 por GLEISSE KELI
8953991 HORN:04895399
25 125
 Dados:
 2023.12.07
 08:03:13 -03'00'

Gleisse Keli Horn

Engenheira Agrícola e ambiental

CREA MT043868

☎ (66) 98453-8937/ (65) 99812-3950

📷 @agroturn

✉ contato@agroturn.com.br

🌐 www.agroturn.com.br





Legenda

 Fazenda Parana II

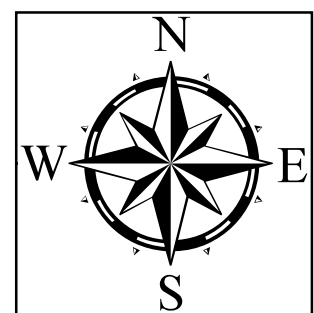

Imóvel:	Fazenda Parana II (Tellus)	
Proprietários:	Terra do Sol Propriedades Agricola S/A	
Município:	São José do Rio Claro/MT	Escala: 1:44.037
Assunto:	LOCALIZAÇÃO	Data da Elaboração: 06/12/2023
Resp. Técnico GLEISSE KELI HORN:04895399 1 ^o GLEISSE KELI HORN ENGENHEIRA AGRÍCOLA E AMBIENTAL CREA MT43868		Matricula(s) n°: -----
<small>Assinado digitalmente por GLEISSE KELI HORN:04895399 em 06/12/2023 14:59:34</small>		Data da Imagem: --- Cena: ---
Imagem de Satélite: PLANET		Datum: SIRGAS 2000



Este documento foi gerado pelo usuário 154.***.***-31 em 12/03/2024 19:31:04
 Número do documento: 23121314592844200000132532240
<https://pje.tjmt.jus.br:443/pje/Processo/ConsultaDocumento/listView.seam?x=23121314592844200000132532240>
 Assinado eletronicamente por: LORENA LARRANHAGAS MAMEDES DE ARRUDA - 13/12/2023 14:59:34



Anotação de Responsabilidade Técnica -
ART Lei nº 6.496, de 7 de dezembro de 1977

CREA-MT

ART DE OBRA/SERVIÇO
1220230234129

Conselho Regional de Engenharia e Agronomia do CREA-MT

1. Responsável Técnico

GLEISSE KELI HORN	RNP: 1217741283
Título Profissional: ENGENHEIRA AGRÍCOLA	Registro: 43868
Empresa Contratada: 39.442.735/0001-00 - AGROTURN SOLUCOES AGRARIAS E AMBIENTAIS	Registro: 49572

2. Dados do Contrato

Contratante: LORENA LARRANHAGAS MAMEDES	CPF/CNPJ: 019.638.011-13
Rua: AVENIDA GENERAL RAMIRO DE NORONHA	Número: 965
Complemento: ED. FELICITA, APTO 604	Bairro: JARDIM CUIABÁ
Cidade: CUIABÁ	UF: MT
Contrato:	Celebrado em: 05/12/2023
Valor: R\$ 2.500,00	Tipo de Contratante: PESSOA FÍSICA
Ação Institucional:	

3. Dados Obra/Serviço

Logradouro	Bairro	Número	Complemento	Cidade	UF	País	Cep	Coordenada
FAZENDA PARANA II	ZONA RURAL	S/N		SÃO JOSÉ DO RIO CLARO	MT	BRA	78.435-000	013°47'30.30" S 056°31'42.40" O
Data de Início: 05/12/2023	Previsão Término: 05/12/2025	Código:						
Tipo Proprietário: PESSOA JURÍDICA	Proprietário: TERRA DO SOL PROPRIEDADES AGRICOLA S/A	CPF/CNPJ: 15.369.806/0001-29						
Finalidade: AMBIENTAL								

4. Atividades Técnicas

Grupo/Subgrupo	Atividade Profissional	Obra/Serviço	Complemento	Quantidade	Unidade
Agrimensura - Aerofotogrametria	Projeto	de levantamento aerofotogramétrico		1,0000	unidade
Geodésia - Geoprocessamento	Projeto	de mapeamento temático		1,0000	unidade

Após a conclusão das atividades técnicas o profissional deverá proceder a baixa desta ART

5. Observações

ART PARA AEROFOTOGRAMETRIA E DINÂMICA DE IMAGEM DA Fazenda Parana II, EM SÃO JOSÉ DO RIO CLARO
--

6. Declarações

Acessibilidade: Declaro que as regras de acessibilidade previstas nas normas técnicas da ABNT, na legislação específica e no Decreto nº 5.296, de 2 de dezembro de 2004, não se aplicam às atividades profissionais acima relacionadas.

7. Entidade de Classe

8. Assinaturas

Declaro serem verdadeiras as informações acima.	GLEISSE KELI	Assinado de forma digital por GLEISSE KELI / /
Local	HORN:04 8953991	HORN:04895399 125 data
048.953.991-25 - GLEISSE KELI HORN	Dados: 2023.12.07	8:03:41 -03'00'
019.638.011-13 - LORENA LARRANHAGAS MAMEDES		

Valor ART: R\$ 96,62

Registrada em 06/12/2023

Valor Pago: R\$ 96,62

9. Informações

A ART é válida somente quando quitada, mediante apresentação do comprovante do pagamento ou conferência no site do Crea.
A autenticidade deste documento pode ser verificada no site www.crea-mt.org.br ou www.confex.org.br.
A guarda da via assinada da ART será de responsabilidade do profissional e do contratante com o objetivo de documentar o vínculo contratual.

www.crea-mt.org.br cate@crea-mt.org.br
tel: (65)3315-3000



CREA-MT
Conselho Regional de Engenharia e Agronomia de
Mato Grosso

Nosso Número: 14000000012573340



Este documento foi gerado pelo usuário 154.***.***-31 em 12/03/2024 19:31:04

Número do documento: 23121314592844200000132532240

<https://pje.tjmt.jus.br:443/pje/Processo/ConsultaDocumento/listView.seam?x=23121314592844200000132532240>

Assinado eletronicamente por: LORENA LARRANHAGAS MAMEDES DE ARRUDA - 13/12/2023 14:59:34

LEVANTAMENTO AEROFOTOGRAMÉTRICO

RELATÓRIO FOTOGRÁFICO

Propriedade Fazenda São Benedito

<https://maps.app.goo.gl/ZAuctebAZuTjudic6>

Diamantino – MT

Cuiabá, 06 de Dezembro de 2023

 (66) 98453-8937/ (65) 99812-3950

 @agroturn

 contato@agroturn.com.br

 www.agroturn.com.br





AGROTURNO

A chave do seu agronegócio



Foto 01: Vista in loco parcial da propriedade.



Foto 02: Vista in loco parcial da propriedade.

 (66) 98453-8937/ (65) 99812-3950
 @agroturn
 contato@agroturn.com.br
 www.agroturn.com.br





AGROTURNO

A chave do seu agronegócio



Foto 03: Vista parcial in loco da aérea da propriedade.



Foto 04: Vista in loco da estrada na propriedade.

 (66) 98453-8937/ (65) 99812-3950
 @agroturn
 contato@agroturn.com.br
 www.agroturn.com.br





AGROTURN

A chave do seu agronegócio



Foto 05: Vista parcial da estrada na propriedade.

GLEISSE Assinado de
KELI forma digital
HORN:04 por GLEISSE KELI
89539912 HORN:04895399
5 125
Dados:
2023.12.07
08:06:56 -03'00'

Gleisse Keli Horn

Engenheira Agrícola e ambiental

CREA MT043868

 (66) 98453-8937/ (65) 99812-3950

 @agroturn

 contato@agroturn.com.br

 www.agroturn.com.br



Este documento foi gerado pelo usuário 154.***.***-31 em 12/03/2024 19:31:04

Número do documento: 23121314592844200000132532240

<https://pje.tjmt.jus.br:443/pje/Processo/ConsultaDocumento/listView.seam?x=23121314592844200000132532240>

Assinado eletronicamente por: LORENA LARRANHAGAS MAMEDES DE ARRUDA - 13/12/2023 14:59:34



Legenda

 Fazenda São Benedito

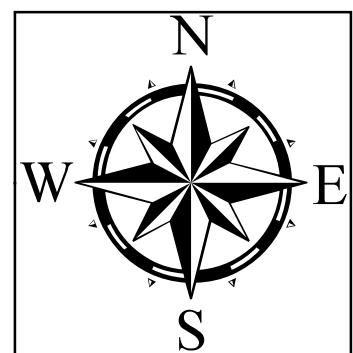

Imóvel:	Fazenda São Benedito	
Proprietários:	Terra do Sol Propriedades Agrícola S/A	
Município:	São José do Rio Claro/MT	Escala: 1:68.684
Assunto:	LOCALIZAÇÃO	Data da Elaboração: 06/12/2023
<small> Impressão em forma digital HORN:048953 HORN:04895399125 06/12/2023 12:07 GLEISE KELTHORN ENGENHEIRA AGRÍCOLA E AMBIENTAL CREA MT43868 </small>		Matricula(s) n°: -----
		Data da Imagem: --- Cena: ---
		Imagem de Satélite: PLANET Datum: SIRGAS 2000



Este documento foi gerado pelo usuário 154.***.***-31 em 12/03/2024 19:31:04
 Número do documento: 23121314592844200000132532240
<https://pje.tjmt.jus.br:443/pje/Processo/ConsultaDocumento/listView.seam?x=23121314592844200000132532240>
 Assinado eletronicamente por: LORENA LARRANHAGAS MAMEDES DE ARRUDA - 13/12/2023 14:59:34



Anotação de Responsabilidade Técnica -
ART Lei nº 6.496, de 7 de dezembro de 1977

CREA-MT

ART DE OBRA/SERVIÇO
1220230234131

Conselho Regional de Engenharia e Agronomia do CREA-MT

1. Responsável Técnico

GLEISSE KELI HORN

RNP: 1217741283

Título Profissional: ENGENHEIRA AGRÍCOLA

Registro: 43868

Empresa Contratada: 39.442.735/0001-00 - AGROTURN SOLUCOES AGRARIAS E AMBIENTAIS

Registro: 49572

2. Dados do Contrato

Contratante: LORENA LARRANHAGAS MAMEDES

CPF/CNPJ: 019.638.011-13

Rua: AVENIDA GENERAL RAMIRO DE NORONHA

Número: 965

Complemento: ED. FELICITA, APTO 604

Bairro: JARDIM CUIABÁ

País: Brasil

Cidade: CUIABÁ

UF: MT

CEP: 78.043-180

Contrato:

Celebrado em: 05/12/2023

Valor: R\$ 2.500,00

Tipo de Contratante: PESSOA FÍSICA

Ação Institucional:

3. Dados Obra/Serviço

Logradouro	Bairro	Número	Complemento	Cidade	UF	País	Cep	Coordenada
FAZENDA SÃO BENEDITO	ZONA RURAL	S/N		SÃO JOSÉ DO RIO CLARO	MT	BRA	78.435-000	013°58'59.30" S 056°35'18.20" O
Data de Início: 05/12/2023		Previsão Término: 05/12/2025			Código:			
Tipo Proprietário: PESSOA JURÍDICA		Proprietário: TERRA DO SOL PROPRIEDADES AGRICOLA S/A			CPF/CNPJ: 15.369.806/0001-29			
Finalidade: AMBIENTAL								

4. Atividades Técnicas

Grupo/Subgrupo	Atividade Profissional	Obra/Serviço	Complemento	Quantidade	Unidade
Agrimensura - Aerofotogrametria					
	Projeto	de levantamento aerofotogramétrico		1,0000	unidade
Geodésia - Geoprocessamento					
	Projeto	de mapeamento temático		1,0000	unidade
Após a conclusão das atividades técnicas o profissional deverá proceder a baixa desta ART					

5. Observações

ART PARA AEROFOTOGAMETRIA E DINÂMICA DE IMAGEM DA Fazenda São Benedito, São José do Rio Claro/MT

6. Declarações

Acessibilidade: Declaro que as regras de acessibilidade previstas nas normas técnicas da ABNT, na legislação específica e no Decreto nº 5.296, de 2 de dezembro de 2004, não se aplicam às atividades profissionais acima relacionadas.

7. Entidade de Classe

8. Assinaturas

Declaro serem verdadeiras as informações acima.

Local _____

 048.953.991-25 - GLEISSE KELI HORN

 019.638.011-13 - LORENA LARRANHAGAS MAMEDES

9. Informações

A ART é válida somente quando quitada, mediante apresentação do comprovante do pagamento ou conferência no site do Crea.
 A autenticidade deste documento pode ser verificada no site www.crea-mt.org.br ou www.confex.org.br.
 A guarda da via assinada da ART será de responsabilidade do profissional e do contratante com o objetivo de documentar o vínculo contratual.

www.crea-mt.org.br cate@crea-mt.org.br
 tel: (65)3315-3000



CREA-MT
 Conselho Regional de Engenharia e Agronomia de
 Mato Grosso

Nosso Número: 14000000012573367

Valor ART: R\$ 96,62

Registrada em 06/12/2023

Valor Pago: R\$ 96,62



Este documento foi gerado pelo usuário 154.***.***-31 em 12/03/2024 19:31:04

Número do documento: 23121314592844200000132532240

<https://pje.tjmt.jus.br:443/pje/Processo/ConsultaDocumento/listView.seam?x=23121314592844200000132532240>

Assinado eletronicamente por: LORENA LARRANHAGAS MAMEDES DE ARRUDA - 13/12/2023 14:59:34

LEVANTAMENTO AEROFOTOGRAMÉTRICO

RELATÓRIO FOTOGRÁFICO

Propriedade Fazenda Urso Branco

<https://maps.app.goo.gl/uingBttXVsCqjR9L6>

São José do Rio Claro – MT

Cuiabá, 05 de Dezembro de 2023

 (66) 98453-8937/ (65) 99812-3950

 @agroturn

 contato@agroturn.com.br

 www.agroturn.com.br





AGROTURN

A chave do seu agronegócio



Foto 01: Vista panorâmica parcial da propriedade.



Foto 02: Vista panorâmica parcial da propriedade.

 (66) 98453-8937/ (65) 99812-3950
 @agroturn
 contato@agroturn.com.br
 www.agroturn.com.br





AGROTURN

A chave do seu agronegócio



Foto 03: Vista parcial da propriedade.



Foto 04: Vista parcial da propriedade.

 (66) 98453-8937/ (65) 99812-3950
 @agroturn
 contato@agroturn.com.br
 www.agroturn.com.br





AGROTURN

A chave do seu agronegócio



Foto 05: Vista parcial da estrada de acesso a propriedade.



Foto 06: Vista parcial da estrada de acesso a propriedade.

 (66) 98453-8937/ (65) 99812-3950

 @agroturn

 contato@agroturn.com.br

 www.agroturn.com.br



Este documento foi gerado pelo usuário 154.***.***-31 em 12/03/2024 19:31:04

Número do documento: 23121314592844200000132532240

<https://pje.tjmt.jus.br:443/pje/Processo/ConsultaDocumento/listView.seam?x=23121314592844200000132532240>

Assinado eletronicamente por: LORENA LARRANHAGAS MAMEDES DE ARRUDA - 13/12/2023 14:59:34



AGROTURN

A chave do seu agronegócio



Foto 07: Vista parcial da propriedade.



Foto 08: Vista parcial da Sede.

 (66) 98453-8937/ (65) 99812-3950
 @agroturn
 contato@agroturn.com.br
 www.agroturn.com.br





AGROTURN

A chave do seu agronegócio



Foto 09: Vista panorâmica da propriedade.



Foto 10: Vista parcial panorâmica da propriedade.

GLEISSE
KELI
HORN:048
95399125

Assinado de forma digital por
GLEISSE KELI
HORN:048953991
25
Dados: 2023.12.07
08:05:55 -03'00'

Gleisse Keli Horn

Engenheira Agrícola e ambiental

CREA MT043868

 (66) 98453-8937/ (65) 99812-3950

 @agroturn

 contato@agroturn.com.br

 www.agroturn.com.br



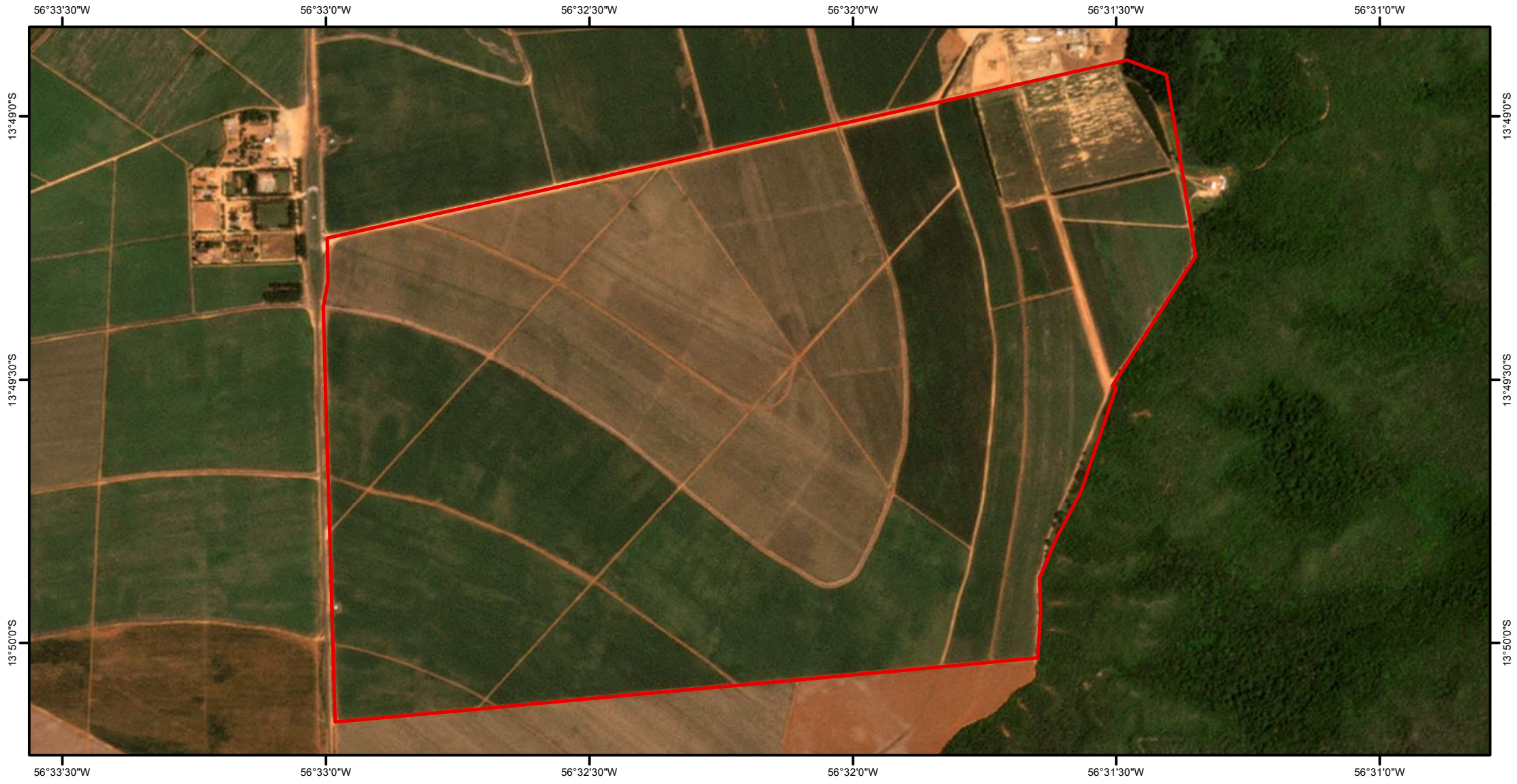

Legenda

 Fazenda Urso Branco

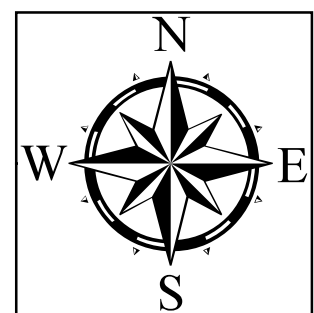

Imóvel:	Fazenda Urso Branco	
Proprietários:	Terra do Sol Propriedades Agrícola S/A	
Município:	São José do Rio Claro/MT	Escala: 1:18.125
Assunto:	LOCALIZAÇÃO	Data da Elaboração: 06/12/2023
<small>Resposta técnica assinado de forma digital por GLEISSE KELI HORN:04895 HORN:04895399125 Dados: 2023.12.07 20:12:56</small> GLEISSE KELI HORN ENGENHEIRA AGRÍCOLA E AMBIENTAL CREA MT43868		Matricula(s) n°: -----
Data da Imagem: ---		Cena: ---
Imagem de Satélite: PLANET		Datum: SIRGAS 2000



Este documento foi gerado pelo usuário 154.***.***-31 em 12/03/2024 19:31:04
 Número do documento: 23121314592844200000132532240
<https://pje.tjmt.jus.br:443/pje/Processo/ConsultaDocumento/listView.seam?x=23121314592844200000132532240>
 Assinado eletronicamente por: LORENA LARRANHAGAS MAMEDES DE ARRUDA - 13/12/2023 14:59:34



Anotação de Responsabilidade Técnica -
ART Lei nº 6.496, de 7 de dezembro de 1977

CREA-MT

ART DE OBRA/SERVIÇO
1220230234136

Conselho Regional de Engenharia e Agronomia do CREA-MT

1. Responsável Técnico

GLEISSE KELI HORN

RNP: 1217741283

Título Profissional: ENGENHEIRA AGRÍCOLA

Registro: 43868

Empresa Contratada: 39.442.735/0001-00 - AGROTURN SOLUCOES AGRARIAS E AMBIENTAIS

Registro: 49572

2. Dados do Contrato

Contratante: LORENA LARRANHAGAS MAMEDES

CPF/CNPJ: 019.638.011-13

Rua: AVENIDA GENERAL RAMIRO DE NORONHA

Número: 965

Complemento: ED. FELICITA, APTO 604

Bairro: JARDIM CUIABÁ

País: Brasil

Cidade: CUIABÁ

UF: MT

CEP: 78.043-180

Contrato:

Celebrado em: 05/12/2023

Valor: R\$ 2.500,00

Tipo de Contratante: PESSOA FÍSICA

Ação Institucional:

3. Dados Obra/Serviço

Logradouro	Bairro	Número	Complemento	Cidade	UF	País	Cep	Coordenada
FAZENDA URSO BRANCO	ZONA RURAL	S/N		SÃO JOSÉ DO RIO CLARO	MT	BRA	78.435-000	013°49'34.80" S 056°32'12.60" O
Data de Início: 05/12/2023		Previsão Término: 05/12/2025			Código:			
Tipo Proprietário: PESSOA JURÍDICA		Proprietário: TERRA DO SOL PROPRIEDADES AGRICOLA S/A			CPF/CNPJ: 15.369.806/0001-29			
Finalidade: AMBIENTAL								

4. Atividades Técnicas

Grupo/Subgrupo	Atividade Profissional	Obra/Serviço	Complemento	Quantidade	Unidade
Agrimensura - Aerofotogrametria					
	Projeto	de levantamento aerofotogramétrico		1,0000	unidade
Geodésia - Geoprocessamento					
	Projeto	de mapeamento temático		1,0000	unidade
Após a conclusão das atividades técnicas o profissional deverá proceder a baixa desta ART					

5. Observações

ART PARA AEROFOTOGAMETRIA E DINÂMICA DE IMAGEM DA Fazenda Urso Branco, São José do Rio Claro/MT

6. Declarações

Acessibilidade: Declaro que as regras de acessibilidade previstas nas normas técnicas da ABNT, na legislação específica e no Decreto nº 5.296, de 2 de dezembro de 2004, não se aplicam às atividades profissionais acima relacionadas.

7. Entidade de Classe

8. Assinaturas

Declaro serem verdadeiras as informações acima.

Local _____ / _____ / _____ data _____
 GLEISSE KELI HORN
 HORN:04895399125
 048.953.991-25 - GLEISSE KELI HORN
 019.638.011-13 - LORENA LARRANHAGAS MAMEDES

9. Informações

A ART é válida somente quando quitada, mediante apresentação do comprovante do pagamento ou conferência no site do Crea.
 A autenticidade deste documento pode ser verificada no site www.crea-mt.org.br ou www.confex.org.br.
 A guarda da via assinada da ART será de responsabilidade do profissional e do contratante com o objetivo de documentar o vínculo contratual.

www.crea-mt.org.br cate@crea-mt.org.br
 tel: (65)3315-3000



CREA-MT
 Conselho Regional de Engenharia e Agronomia de
 Mato Grosso

Nosso Número: 14000000012573413

Valor ART: R\$ 96,62

Registrada em 06/12/2023

Valor Pago: R\$ 96,62



Este documento foi gerado pelo usuário 154.***.***-31 em 12/03/2024 19:31:04

Número do documento: 23121314592844200000132532240

<https://pje.tjmt.jus.br:443/pje/Processo/ConsultaDocumento/listView.seam?x=23121314592844200000132532240>

Assinado eletronicamente por: LORENA LARRANHAGAS MAMEDES DE ARRUDA - 13/12/2023 14:59:34

LEVANTAMENTO AEROFOTOGRAMÉTRICO

RELATÓRIO FOTOGRÁFICO

Propriedade Fazenda Paraná II A e B

<https://maps.app.goo.gl/BXYhsQrpesyEpG1u7>

São José do Rio Claro – MT

Cuiabá, 06 de Dezembro de 2023

 (66) 98453-8937/ (65) 99812-3950

 @agroturn

 contato@agroturn.com.br

 www.agroturn.com.br





AGROTURN

A chave do seu agronegócio



Foto 01: Vista panorâmica parcial da propriedade e estrada.



Foto 02: Vista panorâmica parcial da estrada.

 (66) 98453-8937/ (65) 99812-3950
 @agroturn
 contato@agroturn.com.br
 www.agroturn.com.br





AGROTURN

A chave do seu agronegócio



Foto 03: Vista parcial da propriedade.



Foto 04: Vista parcial da propriedade.

 (66) 98453-8937/ (65) 99812-3950
 @agroturn
 contato@agroturn.com.br
 www.agroturn.com.br





AGROTURN

A chave do seu agronegócio



Foto 05: Vista parcial panorâmica da estrada a propriedade.



Foto 06: Vista parcial panorâmica da estrada e da propriedade.

 (66) 98453-8937/ (65) 99812-3950
 @agroturn
 contato@agroturn.com.br
 www.agroturn.com.br





AGROTUR

A chave do seu agronegócio



Foto 07: Vista parcial da propriedade.



Foto 08: Vista parcial da Sede.

 (66) 98453-8937/ (65) 99812-3950

 @agroturn

 contato@agroturn.com.br

 www.agroturn.com.br



Este documento foi gerado pelo usuário 154.***.***-31 em 12/03/2024 19:31:04

Número do documento: 23121314592844200000132532240

<https://pje.tjmt.jus.br:443/pje/Processo/ConsultaDocumento/listView.seam?x=23121314592844200000132532240>

Assinado eletronicamente por: LORENA LARRANHAGAS MAMEDES DE ARRUDA - 13/12/2023 14:59:34



AGROTURN

A chave do seu agronegócio



Foto 09: Vista aérea da Sede.



Foto 10: Vista parcial aérea da Sede.

 (66) 98453-8937/ (65) 99812-3950

 @agroturn

 contato@agroturn.com.br

 www.agroturn.com.br



Este documento foi gerado pelo usuário 154.***.***-31 em 12/03/2024 19:31:04

Número do documento: 23121314592844200000132532240

<https://pje.tjmt.jus.br:443/pje/Processo/ConsultaDocumento/listView.seam?x=23121314592844200000132532240>

Assinado eletronicamente por: LORENA LARRANHAGAS MAMEDES DE ARRUDA - 13/12/2023 14:59:34



AGROTURN

A chave do seu agronegócio



Foto 11: Vista parcial aérea da Sede.



Foto 12: Vista parcial aérea da Sede.

 (66) 98453-8937/ (65) 99812-3950
 @agroturn
 contato@agroturn.com.br
 www.agroturn.com.br





AGROTURN

A chave do seu agronegócio



Foto 13: Vista parcial aérea da Sede.



Foto 14: Vista parcial aérea da Sede.

 (66) 98453-8937/ (65) 99812-3950

 @agroturn

 contato@agroturn.com.br

 www.agroturn.com.br



Este documento foi gerado pelo usuário 154.***.***-31 em 12/03/2024 19:31:04

Número do documento: 23121314592844200000132532240

<https://pje.tjmt.jus.br:443/pje/Processo/ConsultaDocumento/listView.seam?x=23121314592844200000132532240>

Assinado eletronicamente por: LORENA LARRANHAGAS MAMEDES DE ARRUDA - 13/12/2023 14:59:34



AGROTURN

A chave do seu agronegócio



Foto 15: Vista parcial aérea da Sede.



Foto 16: Vista parcial aérea da Sede.

 (66) 98453-8937/ (65) 99812-3950

 @agroturn

 contato@agroturn.com.br

 www.agroturn.com.br



Este documento foi gerado pelo usuário 154.***.***-31 em 12/03/2024 19:31:04

Número do documento: 23121314592844200000132532240

<https://pje.tjmt.jus.br:443/pje/Processo/ConsultaDocumento/listView.seam?x=23121314592844200000132532240>

Assinado eletronicamente por: LORENA LARRANHAGAS MAMEDES DE ARRUDA - 13/12/2023 14:59:34



AGROTURN

A chave do seu agronegócio



Foto 17: Vista parcial panorâmica da Sede.



Foto 18: Vista parcial aérea da Sede.

 (66) 98453-8937/ (65) 99812-3950

 @agroturn

 contato@agroturn.com.br

 www.agroturn.com.br



Este documento foi gerado pelo usuário 154.***.***-31 em 12/03/2024 19:31:04

Número do documento: 23121314592844200000132532240

<https://pje.tjmt.jus.br:443/pje/Processo/ConsultaDocumento/listView.seam?x=23121314592844200000132532240>

Assinado eletronicamente por: LORENA LARRANHAGAS MAMEDES DE ARRUDA - 13/12/2023 14:59:34



AGROTURN

A chave do seu agronegócio



Foto 19: Vista parcial aérea da Sede.



Foto 20: Vista parcial aérea da Sede.

 (66) 98453-8937/ (65) 99812-3950
 @agroturn
 contato@agroturn.com.br
 www.agroturn.com.br





AGROTURN

A chave do seu agronegócio



Foto 21: Vista parcial aérea da Sede.



Foto 22: Vista parcial aérea da Sede.

 (66) 98453-8937/ (65) 99812-3950

 @agroturn

 contato@agroturn.com.br

 www.agroturn.com.br



Este documento foi gerado pelo usuário 154.***.***-31 em 12/03/2024 19:31:04

Número do documento: 23121314592844200000132532240

<https://pje.tjmt.jus.br:443/pje/Processo/ConsultaDocumento/listView.seam?x=23121314592844200000132532240>

Assinado eletronicamente por: LORENA LARRANHAGAS MAMEDES DE ARRUDA - 13/12/2023 14:59:34



AGROTURN

A chave do seu agronegócio



Foto 23: Vista parcial aérea da Sede.



Foto 24: Vista parcial panorâmica da Sede.

 (66) 98453-8937/ (65) 99812-3950

 @agroturn

 contato@agroturn.com.br

 www.agroturn.com.br



Este documento foi gerado pelo usuário 154.***.***-31 em 12/03/2024 19:31:04

Número do documento: 23121314592844200000132532240

<https://pje.tjmt.jus.br:443/pje/Processo/ConsultaDocumento/listView.seam?x=23121314592844200000132532240>

Assinado eletronicamente por: LORENA LARRANHAGAS MAMEDES DE ARRUDA - 13/12/2023 14:59:34



AGROTURN

A chave do seu agronegócio



Foto 25: Vista parcial aérea da Sede.



Foto 26: Vista parcial aérea da Sede.

 (66) 98453-8937/ (65) 99812-3950
 @agroturn
 contato@agroturn.com.br
 www.agroturn.com.br





AGROTURN

A chave do seu agronegócio



Foto 27: Vista parcial aérea da Sede.



Foto 28: Vista parcial aérea da Sede.

 (66) 98453-8937/ (65) 99812-3950
 @agroturn
 contato@agroturn.com.br
 www.agroturn.com.br





AGROTURNO

A chave do seu agronegócio



Foto 29: Vista parcial aérea da Sede.



Foto 30: Vista parcial aérea da Sede.

 (66) 98453-8937/ (65) 99812-3950

 @agroturn

 contato@agroturn.com.br

 www.agroturn.com.br



Este documento foi gerado pelo usuário 154.***.***-31 em 12/03/2024 19:31:04

Número do documento: 23121314592844200000132532240

<https://pje.tjmt.jus.br:443/pje/Processo/ConsultaDocumento/listView.seam?x=23121314592844200000132532240>

Assinado eletronicamente por: LORENA LARRANHAGAS MAMEDES DE ARRUDA - 13/12/2023 14:59:34



AGROTURN

A chave do seu agronegócio



Foto 31: Vista parcial aérea da Sede.



Foto 32: Vista parcial aérea da Sede.

 (66) 98453-8937/ (65) 99812-3950
 @agroturn
 contato@agroturn.com.br
 www.agroturn.com.br





AGROTURN

A chave do seu agronegócio



Foto 33: Visão aérea panorâmica da Sede.

GLEISSE
KELI
HORN:048
95399125

Assinado de
forma digital por
GLEISSE KELI
HORN:04895399
125
Dados:
2023.12.07
08:00:01 -03'00'

Gleisse Keli Horn

Engenheira Agrícola e ambiental

CREA MT043868

☎ (66) 98453-8937/ (65) 99812-3950

📷 @agroturn

✉ contato@agroturn.com.br

🌐 www.agroturn.com.br



Este documento foi gerado pelo usuário 154.***.***-31 em 12/03/2024 19:31:04

Número do documento: 23121314592844200000132532240

<https://pje.tjmt.jus.br:443/pje/Processo/ConsultaDocumento/listView.seam?x=23121314592844200000132532240>

Assinado eletronicamente por: LORENA LARRANHAGAS MAMEDES DE ARRUDA - 13/12/2023 14:59:34

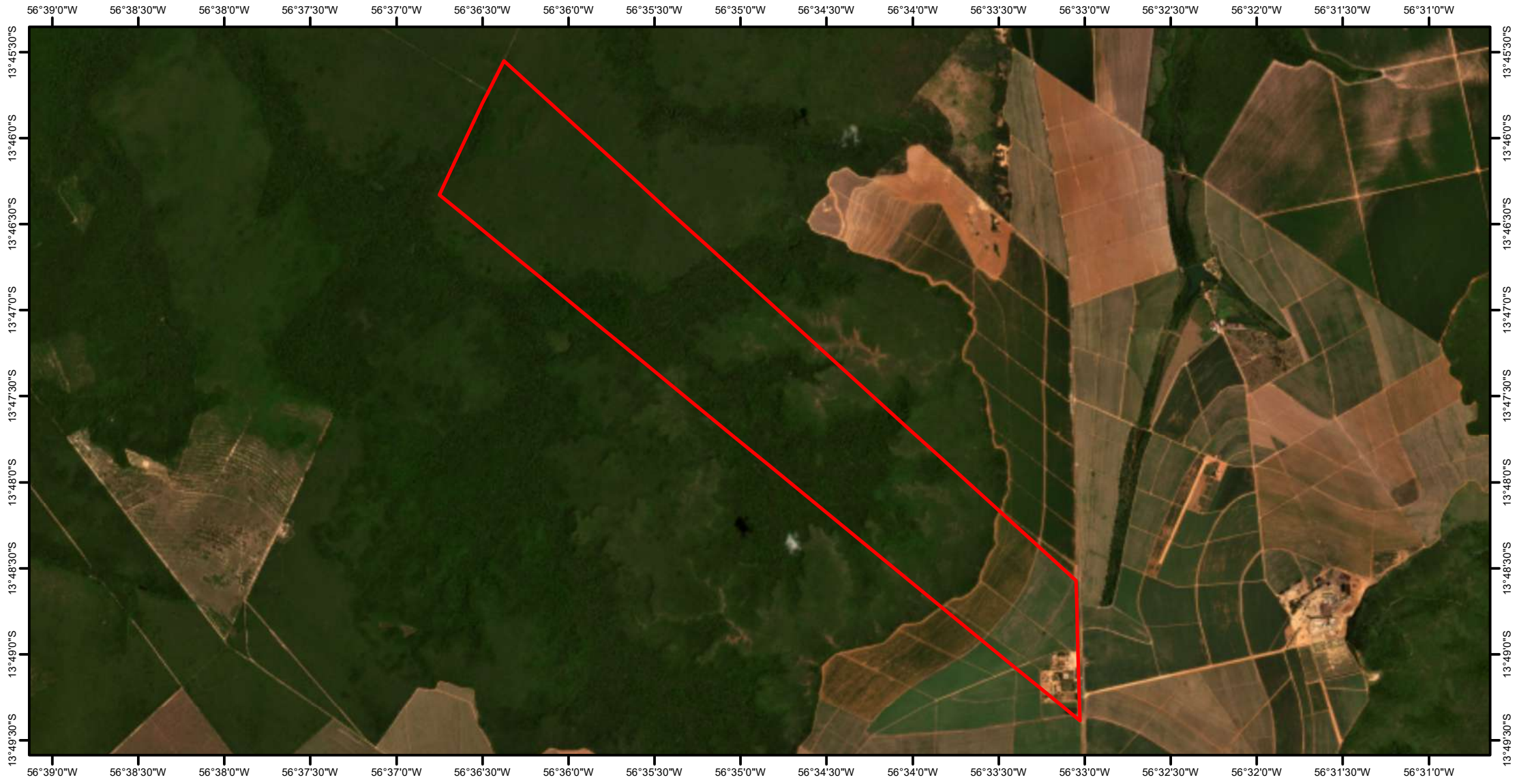

Legenda

 Fazenda Parana 2a e 2b

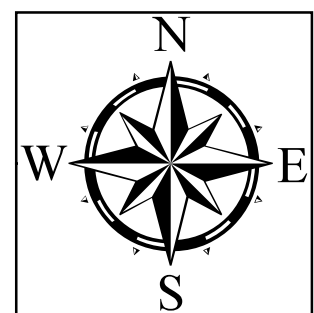

Imóvel:	Fazenda Parana 2a e 2b	
Proprietários:	Terra do Sol Propriedades Agricola S/A	
Município:	São José do Rio Claro/MT	Escala: 1:55.501
Assunto:	LOCALIZAÇÃO	Data da Elaboração: 06/12/2023
Resp. Técnico GLEISSE KELI HORN 04995 GLEISSE KELI ENGENHEIRA AGRÍCOLA E AMBIENTAL CREA MT43868		Matricula(s) n°: -----
Data da Imagem: ---		Cena: ---
Imagem de Satélite: PLANET		Datum: SIRGAS 2000



Este documento foi gerado pelo usuário 154.***.***-31 em 12/03/2024 19:31:04
 Número do documento: 23121314592844200000132532240
<https://pje.tjmt.jus.br:443/pje/Processo/ConsultaDocumento/listView.seam?x=23121314592844200000132532240>
 Assinado eletronicamente por: LORENA LARRANHAGAS MAMEDES DE ARRUDA - 13/12/2023 14:59:34



Anotação de Responsabilidade Técnica -
ART Lei nº 6.496, de 7 de dezembro de 1977

CREA-MT

ART DE OBRA/SERVIÇO
1220230234111

Conselho Regional de Engenharia e Agronomia do CREA-MT

1. Responsável Técnico

GLEISSE KELI HORN	RNP: 1217741283
Título Profissional: ENGENHEIRA AGRÍCOLA	Registro: 43868
Empresa Contratada: 39.442.735/0001-00 - AGROTURN SOLUCOES AGRARIAS E AMBIENTAIS	Registro: 49572

2. Dados do Contrato

Contratante: LORENA LARRANHAGAS MAMEDES	CPF/CNPJ: 019.638.011-13
Rua: AVENIDA GENERAL RAMIRO DE NORONHA	Número: 965
Complemento: ED. FELICITA, APTO 604	Bairro: JARDIM CUIABÁ
Cidade: CUIABÁ	UF: MT
País: Brasil	CEP: 78.043-180
Contrato:	Celebrado em: 05/12/2023
Valor: R\$ 2.500,00	Tipo de Contratante: PESSOA FÍSICA
Ação Institucional:	

3. Dados Obra/Serviço

Logradouro	Bairro	Número	Complemento	Cidade	UF	País	Cep	Coordenada
PARANÁ II A E B	ZONA RURAL	S/N		SÃO JOSÉ DO RIO CLARO	MT	BRA	78.435-000	013°48'39.70" S 056°33'20.50" O
Data de Início: 05/12/2023	Previsão Término: 05/12/2025	Código:						
Tipo Proprietário: PESSOA JURÍDICA	Proprietário: TERRA DO SOL PROPRIEDADES AGRICOLA S/A	CPF/CNPJ: 15.369.806/0001-29						
Finalidade: AMBIENTAL								

4. Atividades Técnicas

Grupo/Subgrupo	Atividade Profissional	Obra/Serviço	Complemento	Quantidade	Unidade
Agrimensura - Aerofotogrametria	Projeto	de levantamento aerofotogramétrico		1,0000	unidade
Geodésia - Geoprocessamento	Projeto	de mapeamento temático		1,0000	unidade

Após a conclusão das atividades técnicas o profissional deverá proceder a baixa desta ART

5. Observações

ART PARA AEROFOTOGAMETRIA E DINÂMICA DE IMAGEM DA Paraná II A e B, EM SÃO JOSÉ DO RIO CLARO/MT
--

6. Declarações

Acessibilidade: Declaro que as regras de acessibilidade previstas nas normas técnicas da ABNT, na legislação específica e no Decreto nº 5.296, de 2 de dezembro de 2004, não se aplicam às atividades profissionais acima relacionadas.

7. Entidade de Classe

8. Assinaturas

Declaro serem verdadeiras as informações acima.

Local	Assinado de forma digital por GLEISSE KELI HORN:048.953.99125 Data: 2023.12.07 16:09:15 -03'00'	data
048.953.991-25 - GLEISSE KELI HORN		
019.638.011-13 - LORENA LARRANHAGAS MAMEDES		

Valor ART: R\$ 96,62

Registrada em 06/12/2023

Valor Pago: R\$ 96,62

9. Informações

A ART é válida somente quando quitada, mediante apresentação do comprovante do pagamento ou conferência no site do Crea.
A autenticidade deste documento pode ser verificada no site www.crea-mt.org.br ou www.confea.org.br.
A guarda da via assinada da ART será de responsabilidade do profissional e do contratante com o objetivo de documentar o vínculo contratual.

www.crea-mt.org.br cate@crea-mt.org.br
tel: (65)3315-3000



CREA-MT
Conselho Regional de Engenharia e Agronomia de Mato Grosso

Nosso Número: 14000000012573154



Este documento foi gerado pelo usuário 154.***.***-31 em 12/03/2024 19:31:04

Número do documento: 23121314592844200000132532240

<https://pje.tjmt.jus.br:443/pje/Processo/ConsultaDocumento/listView.seam?x=23121314592844200000132532240>

Assinado eletronicamente por: LORENA LARRANHAGAS MAMEDES DE ARRUDA - 13/12/2023 14:59:34

LEVANTAMENTO AEROFOTOGRAMÉTRICO

RELATÓRIO FOTOGRÁFICO

Propriedade Fazenda Montes Claros

<https://maps.app.goo.gl/JjKkPtrWHvVt5aHGA>

São José do Rio Claro – MT

Cuiabá, 05 de Dezembro de 2023

 (66) 98453-8937/ (65) 99812-3950

 @agroturn

 contato@agroturn.com.br

 www.agroturn.com.br





AGROTURN

A chave do seu agronegócio



Foto 01: Vista panorâmica parcial da propriedade.



Foto 02: Vista panorâmica parcial da propriedade.

 (66) 98453-8937/ (65) 99812-3950
 @agroturn
 contato@agroturn.com.br
 www.agroturn.com.br





AGROTURN

A chave do seu agronegócio



Foto 03: Vista parcial da propriedade e estrada.



Foto 04: Vista parcial da propriedade.

 (66) 98453-8937/ (65) 99812-3950

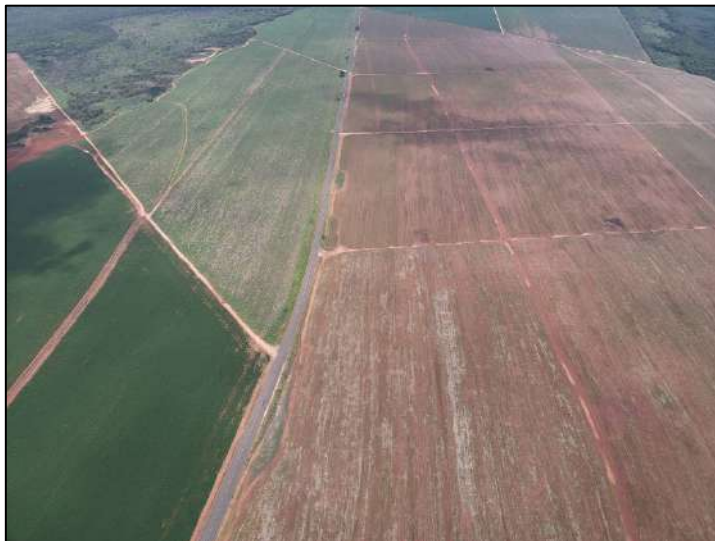
 @agroturn

 contato@agroturn.com.br

 www.agroturn.com.br



Este documento foi gerado pelo usuário 154.***.***-31 em 12/03/2024 19:31:04

Número do documento: 23121314592844200000132532240

<https://pje.tjmt.jus.br:443/pje/Processo/ConsultaDocumento/listView.seam?x=23121314592844200000132532240>

Assinado eletronicamente por: LORENA LARRANHAGAS MAMEDES DE ARRUDA - 13/12/2023 14:59:34



AGROTURN

A chave do seu agronegócio



Foto 05: Vista parcial da estrada de acesso a propriedade.



Foto 06: Vista parcial da estrada e da propriedade.

 (66) 98453-8937/ (65) 99812-3950

 @agroturn

 contato@agroturn.com.br

 www.agroturn.com.br



Este documento foi gerado pelo usuário 154.***.***-31 em 12/03/2024 19:31:04

Número do documento: 23121314592844200000132532240

<https://pje.tjmt.jus.br:443/pje/Processo/ConsultaDocumento/listView.seam?x=23121314592844200000132532240>

Assinado eletronicamente por: LORENA LARRANHAGAS MAMEDES DE ARRUDA - 13/12/2023 14:59:34



AGROTURN

A chave do seu agronegócio



Foto 07: Vista parcial da estrada de acesso a propriedade.



Foto 08: Vista panorâmica da propriedade.

 (66) 98453-8937/ (65) 99812-3950

 @agroturn

 contato@agroturn.com.br

 www.agroturn.com.br



Este documento foi gerado pelo usuário 154.***.***-31 em 12/03/2024 19:31:04

Número do documento: 23121314592844200000132532240

<https://pje.tjmt.jus.br:443/pje/Processo/ConsultaDocumento/listView.seam?x=23121314592844200000132532240>

Assinado eletronicamente por: LORENA LARRANHAGAS MAMEDES DE ARRUDA - 13/12/2023 14:59:34



AGROTURN

A chave do seu agronegócio



Foto 09: Vista panorâmica da propriedade.



Foto 10: Vista parcial panorâmica da propriedade.

 (66) 98453-8937/ (65) 99812-3950
 @agroturn
 contato@agroturn.com.br
 www.agroturn.com.br





AGROTURN

A chave do seu agronegócio



Foto 11: Vista panorâmica da propriedade.



Foto 12: Vista panorâmica da propriedade.

 (66) 98453-8937/ (65) 99812-3950

 @agroturn

 contato@agroturn.com.br

 www.agroturn.com.br



Este documento foi gerado pelo usuário 154.***.***-31 em 12/03/2024 19:31:04

Número do documento: 23121314592844200000132532240

<https://pje.tjmt.jus.br:443/pje/Processo/ConsultaDocumento/listView.seam?x=23121314592844200000132532240>

Assinado eletronicamente por: LORENA LARRANHAGAS MAMEDES DE ARRUDA - 13/12/2023 14:59:34



AGROTURN

A chave do seu agronegócio



Foto 13: Vista panorâmica da propriedade.



Foto 14: Vista panorâmica da propriedade.

 (66) 98453-8937/ (65) 99812-3950
 @agroturn
 contato@agroturn.com.br
 www.agroturn.com.br





AGROTURN

A chave do seu agronegócio



Foto 15: Vista panorâmica da propriedade.



Foto 16: Vista panorâmica da propriedade.

GLEISSE
KELI
HORN:04
8953991
25

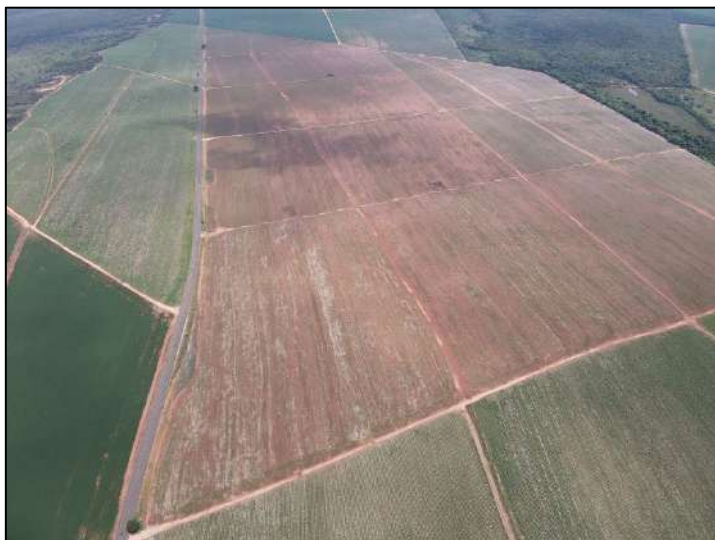
Assinado de
forma digital por
GLEISSE KELI
HORN:04895399
125

Dados:
2023.12.07
08:01:48 -03'00'

Gleisse Keli Horn

Engenheira Agrícola e ambiental

CREA MT043868

 (66) 98453-8937/ (65) 99812-3950

 @agroturn

 contato@agroturn.com.br

 www.agroturn.com.br



Este documento foi gerado pelo usuário 154.***.***-31 em 12/03/2024 19:31:04

Número do documento: 23121314592844200000132532240

<https://pje.tjmt.jus.br:443/pje/Processo/ConsultaDocumento/listView.seam?x=23121314592844200000132532240>

Assinado eletronicamente por: LORENA LARRANHAGAS MAMEDES DE ARRUDA - 13/12/2023 14:59:34



Legenda

 Fazenda Montes Claros

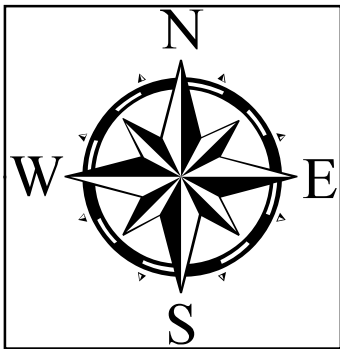

Imóvel:	Fazenda Montes Claros	
Proprietários:	Maurides/Lenilce/Jurcilei/Enir/Ederli Coelho	
Município:	São José do Rio Claro/MT	Escala: 1:43.929
Assunto:	LOCALIZAÇÃO	Data da Elaboração: 06/12/2023
Resp. Técnico	GLEISSE KELLI HORN	Matricula(s) n°: -----
<small>Assinado de forma digital por GLEISSE KELLI HORN 048539912 em 2023.12.07 09:29:43-0300</small>	GLEISSE KELLI HORN	Data da Imagem: ---
ENGENHEIRA AGRÍCOLA E AMBIENTAL	CREA MT43868	Cena: ---
		Imagem de Satélite: PLANET
		Datum: SIRGAS 2000



Este documento foi gerado pelo usuário 154.***.***-31 em 12/03/2024 19:31:04
 Número do documento: 23121314592844200000132532240
<https://pje.tjmt.jus.br:443/pje/Processo/ConsultaDocumento/listView.seam?x=23121314592844200000132532240>
 Assinado eletronicamente por: LORENA LARRANHAGAS MAMEDES DE ARRUDA - 13/12/2023 14:59:34



Anotação de Responsabilidade Técnica -
ART Lei nº 6.496, de 7 de dezembro de 1977

CREA-MT

ART DE OBRA/SERVIÇO
1220230234140

Conselho Regional de Engenharia e Agronomia do CREA-MT

1. Responsável Técnico

GLEISSE KELI HORN	RNP: 1217741283
Título Profissional: ENGENHEIRA AGRÍCOLA	Registro: 43868
Empresa Contratada: 39.442.735/0001-00 - AGROTURN SOLUCOES AGRARIAS E AMBIENTAIS	Registro: 49572

2. Dados do Contrato

Contratante: LORENA LARRANHAGAS MAMEDES	CPF/CNPJ: 019.638.011-13
Rua: AVENIDA GENERAL RAMIRO DE NORONHA	Número: 965
Complemento: ED. FELICITA, APTO 604	Bairro: JARDIM CUIABÁ
Cidade: CUIABÁ	UF: MT
País: Brasil	CEP: 78.043-180
Contrato:	Celebrado em: 05/12/2023
Valor: R\$ 2.500,00	Tipo de Contratante: PESSOA FÍSICA
Ação Institucional:	

3. Dados Obra/Serviço

Logradouro	Bairro	Número	Complemento	Cidade	UF	País	Cep	Coordenada
FAZENDA MONTES CLAROS	ZONA RURAL	S/N		SÃO JOSÉ DO RIO CLARO	MT	BRA	78.435-000	013°46'14.00" S 056°33'19.20" O
Data de Início: 05/12/2023	Previsão Término: 05/12/2025	Código:						
Tipo Proprietário: PESSOA FÍSICA	Proprietário: VITOR COELHO CATELÃO	CPF/CNPJ: 833.571.141-00						
Finalidade: AMBIENTAL								

4. Atividades Técnicas

Grupo/Subgrupo	Atividade Profissional	Obra/Serviço	Complemento	Quantidade	Unidade
Agrimensura - Aerofotogrametria	Projeto	de levantamento aerofotogramétrico		1,0000	unidade
Geodésia - Geoprocessamento	Projeto	de mapeamento temático		1,0000	unidade

Após a conclusão das atividades técnicas o profissional deverá proceder a baixa desta ART

5. Observações

ART PARA AEROFOTOGRAMETRIA E DINÂMICA DE IMAGEM DA Fazenda Montes Claros, São José do Rio Claro/MT
--

6. Declarações

Acessibilidade: Declaro que as regras de acessibilidade previstas nas normas técnicas da ABNT, na legislação específica e no Decreto nº 5.296, de 2 de dezembro de 2004, não se aplicam às atividades profissionais acima relacionadas.

7. Entidade de Classe

8. Assinaturas

Declaro serem verdadeiras as informações acima.

Local	GLEISSE KELI HORN	Assinado de forma digital por GLEISSE KELI HORN/04895399125	data
048.953.991-25 - GLEISSE KELI HORN			25/12/2023 12:07:08
019.638.011-13 - LORENA LARRANHAGAS MAMEDES			

Valor ART: R\$ 96,62

Registrada em 06/12/2023

Valor Pago: R\$ 96,62

9. Informações

A ART é válida somente quando quitada, mediante apresentação do comprovante do pagamento ou conferência no site do Crea.
A autenticidade deste documento pode ser verificada no site www.crea-mt.org.br ou www.confea.org.br.
A guarda da via assinada da ART será de responsabilidade do profissional e do contratante com o objetivo de documentar o vínculo contratual.

www.crea-mt.org.br cate@crea-mt.org.br
tel: (65)3315-3000



CREA-MT
Conselho Regional de Engenharia e Agronomia de Mato Grosso

Nosso Número: 14000000012573448



Este documento foi gerado pelo usuário 154.***.***-31 em 12/03/2024 19:31:04

Número do documento: 23121314592844200000132532240

<https://pje.tjmt.jus.br:443/pje/Processo/ConsultaDocumento/listView.seam?x=23121314592844200000132532240>

Assinado eletronicamente por: LORENA LARRANHAGAS MAMEDES DE ARRUDA - 13/12/2023 14:59:34

Certificado de Cadastro de
Imóvel Rural das Fazendas
Cachoeira de Pau, Paraná II
(Usina), Santa Tereza A e B
(Paraná C), Santo Antonio I e II,
Paraná II (Tellus), Elias, Cúrio,
Paraná II, São Benedito, Urso
Branco, Paraná II A e B e
Montes Claros.





MINISTÉRIO DA AGRICULTURA, PECUÁRIA E ABASTECIMENTO - MAPA
INSTITUTO NACIONAL DE COLONIZAÇÃO E REFORMA AGRÁRIA - INCRA
CERTIFICADO DE CADASTRO DE IMÓVEL RURAL - CCIR
EMISSÃO EXERCÍCIO 2022

PÁG.: 1 / 1

DADOS DO IMÓVEL RURAL

CÓDIGO DO IMÓVEL RURAL 901.130.186.724-1	DENOMINAÇÃO DO IMÓVEL RURAL Fazenda Cachoeira De Pau						
ÁREA TOTAL (ha) 3.054,6859	CLASSIFICAÇÃO FUNDIÁRIA Grande Propriedade Improdutiva ⁵			DATA DO PROCESSAMENTO DA ÚLTIMA DECLARAÇÃO 07/12/2017	ÁREA CERTIFICADA ⁷ 3.054,6859		
INDICAÇÕES PARA LOCALIZAÇÃO DO IMÓVEL RURAL Rod Mt 010 Km 50				MUNICÍPIO SEDE DO IMÓVEL RURAL SÃO JOSÉ DO RIO CLARO		UF MT	
MÓDULO RURAL (ha) 17,5023	Nº MÓDULOS RURAIS 58,06	MÓDULO FISCAL (ha) 100,0000	Nº MÓDULOS FISCAIS 30,5469	FRAÇÃO MÍNIMA DE PARCELAMENTO (ha) 4,00			
SITUAÇÃO JURÍDICA DO IMÓVEL RURAL (ÁREAS REGISTRADAS)							
UF/MUNICÍPIO DO CARTÓRIO		DATA REGISTRO	CNS OU OFÍCIO	MATRICULA OU TRANSCRIÇÃO	REGISTRO	LIVRO OU FICHA	ÁREA (ha)
MT/SÃO JOSÉ DO RIO CLARO		16/10/2017	63339	7046	R1	2	1.305,9101
MT/SÃO JOSÉ DO RIO CLARO		16/10/2017	63339	7045	R1	2	1.511,8559
MT/DIAMANTINO		19/10/2017	63412	40959	R1	2	236,9199
ÁREA DO IMÓVEL RURAL (ha)							
REGISTRADA 3.054,6859	POSSE A JUSTO TÍTULO 0,0000	POSSE POR SIMPLES OCUPAÇÃO 0,0000	ÁREA MEDIDA 3.054,6859				

DADOS DO DECLARANTE

NOME Destilaria De Alcool Libra Ltda		CPF/CNPJ 00.297.598/0001-22
NACIONALIDADE BRASILEIRA		TOTAL DE PESSOAS RELACIONADAS AO IMÓVEL 1

DADOS DOS TITULARES

CPF/CNPJ 00.297.598/0001-22	NOME Destilaria De Alcool Libra Ltda	CONDIÇÃO Proprietario Ou Posseiro Individual	DETENÇÃO (%) 100,00
--------------------------------	---	---	------------------------

DADOS DE CONTROLE

DATA DE LANÇAMENTO 18/07/2022	NÚMERO DO CCIR 52157848224	DATA DE GERAÇÃO DO CCIR 30/09/2022	DATA DE VENCIMENTO: **/**/****
----------------------------------	-------------------------------	---------------------------------------	--------------------------------

TAXA DE SERVIÇOS CADASTRAIS (R\$)

DÉBITOS ANTERIORES 0,00	TAXA DE SERVIÇOS CADASTRAIS 116,69	VALOR COBRADO 116,69	MULTA 0,00	JUROS 0,00	VALOR TOTAL *** QUITADO ***
----------------------------	---------------------------------------	-------------------------	---------------	---------------	--------------------------------

OBSERVAÇÕES

1. ESTE DOCUMENTO SÓ TEM VALIDADE APÓS A QUITAÇÃO DA DEVIDA TAXA.
2. TAXA DE SERVIÇOS CADASTRAIS DO EXERCÍCIO JÁ QUITADAS.

ESCLARECIMENTOS GERAIS

1. ESTE CERTIFICADO É DOCUMENTO INDISPENSÁVEL PARA DESMEMBRAR, ARRENDAR, HIPOTECAR, VENDER OU PROMETER EM VENDA O IMÓVEL RURAL E PARA HOMOLOGAÇÃO DE PARTILHA AMIGÁVEL OU JUDICIAL "SUCESSÃO CAUSA MORTIS", DE ACORDO COM OS PARÁGRAFOS 1º e 2º DO ARTIGO 22 DA LEI 4.947/66.
2. SEMPRE QUE OCORREREM ALTERAÇÕES NO SEU IMÓVEL, SEJA POR COMPRA, VENDA, PERMUTA, DOAÇÃO, ETC. OU NAS CONDIÇÕES DE UTILIZAÇÃO E EXPLORAÇÃO, REALIZE DECLARAÇÃO DE ATUALIZAÇÃO ATRAVÉS DA DECLARAÇÃO ELETRÔNICA DE PROPRIEDADE (DCR) OU PROCURE O INSTITUTO NACIONAL DE COLONIZAÇÃO E REFORMA AGRÁRIA - INCRA OU A UNIDADE MUNICIPAL DE CADASTRAMENTO - UMC, PARA ATUALIZAR O SEU CADASTRO RURAL.
3. AS INFORMAÇÕES DESTES CERTIFICADOS SÃO EXCLUSIVAMENTE CADASTRAIS, NÃO LEGITIMANDO DIREITO DE DOMÍNIO OU POSSE, CONFORME PRECEITUA O ARTIGO 3º DA LEI 5.868/72.
4. A TAXA DE SERVIÇOS CADASTRAIS FOI LANÇADA COM BASE NAS SEGUINTE LEGISLAÇÕES: LEI 8.847/94, DECRETO LEI 1.989/82, LEI 4.504/64, DECRETO 55.891/65 E DECRETOS LEI 57/66.
5. O TERMO "IMPRODUTIVO" NO CAMPO "CLASSIFICAÇÃO FUNDIÁRIA" INDICA QUE O IMÓVEL RURAL NÃO ATINGIU OS ÍNDICES QUE O CLASSIFICARIAM COMO PRODUTIVO, DE ACORDO COM O ESTABELECIDO NO ARTIGO 6º DA LEI 8.629/93.
6. FMP - FRAÇÃO MÍNIMA DE PARCELAMENTO DE ACORDO COM O ESTABELECIDO NO PARÁGRAFO 1º DO ARTIGO 8º DA LEI 5.868/72.
7. ÁREA CERTIFICADA CONFORME DISPOSTO NA LEI 10.267/01 E SUAS ALTERAÇÕES.

TAXA DE SERVIÇOS CADASTRAIS

1. O PRESENTE DOCUMENTO SÓ PODERÁ SER PAGO NO BANCO DO BRASIL.
2. O CCIR COM A TAXA DE SERVIÇOS CADASTRAIS NÃO QUITADA ATÉ A DATA DE VENCIMENTO DEVERÁ SER REEMITIDO, PARA ATUALIZAÇÃO DOS CÁLCULOS DE MULTA E JUROS - LEIS 8.022/90, 8.847/94 E 8.383/91.
3. O CCIR SÓ É VÁLIDO COM A QUITAÇÃO DA TAXA.
4. A COBRANÇA DA TAXA DE SERVIÇOS CADASTRAIS OBEDECERÁ OS SEGUINTE CRITÉRIOS:
A) PARA OS IMÓVEIS RURAIS CONSTANTES NO SNCR ANTES DO ÚLTIMO LANÇAMENTO MASSIVO, O VALOR DA TAXA É RELATIVO A TODOS OS EXERCÍCIOS NÃO LANÇADOS;
B) PARA OS IMÓVEIS RURAIS INCLUIDOS NO SNCR APÓS O ÚLTIMO LANÇAMENTO MASSIVO, O VALOR DA TAXA REFERE-SE AOS EXERCÍCIOS NÃO LANÇADOS, A PARTIR DO EXERCÍCIO DE INCLUSÃO;
5. O VALOR DE DÉBITOS ANTERIORES REFERE-SE ÀS TAXAS DE EXERCÍCIOS ANTERIORES AOS EXERCÍCIOS CORRESPONDENTES AO ÚLTIMO LANÇAMENTO MASSIVO, CUJA COMPROVAÇÃO DE PAGAMENTO NÃO FOI REGISTRADA ATÉ A DATA DE EMISSÃO DESTES CERTIFICADOS.

Número de Autenticidade
06750.19410.10562.02390



Este documento foi gerado pelo usuário 154.***.***-31 em 12/03/2024 19:31:06
Número do documento: 23121314593461200000132532238
<https://pje.tjmt.jus.br:443/pje/Processo/ConsultaDocumento/listView.seam?x=23121314593461200000132532238>
Assinado eletronicamente por: LORENA LARRANHAGAS MAMEDES DE ARRUDA - 13/12/2023 14:59:43



MINISTÉRIO DA AGRICULTURA, PECUÁRIA E ABASTECIMENTO - MAPA
INSTITUTO NACIONAL DE COLONIZAÇÃO E REFORMA AGRÁRIA - INCRA
CERTIFICADO DE CADASTRO DE IMÓVEL RURAL - CCIR
EMIÇÃO EXERCÍCIO 2022

CROQUI DO IMÓVEL RURAL: 901.130.186.724-1

ÁREA: 3054.6859 ha

Escala: 1:49289 Formato: A4

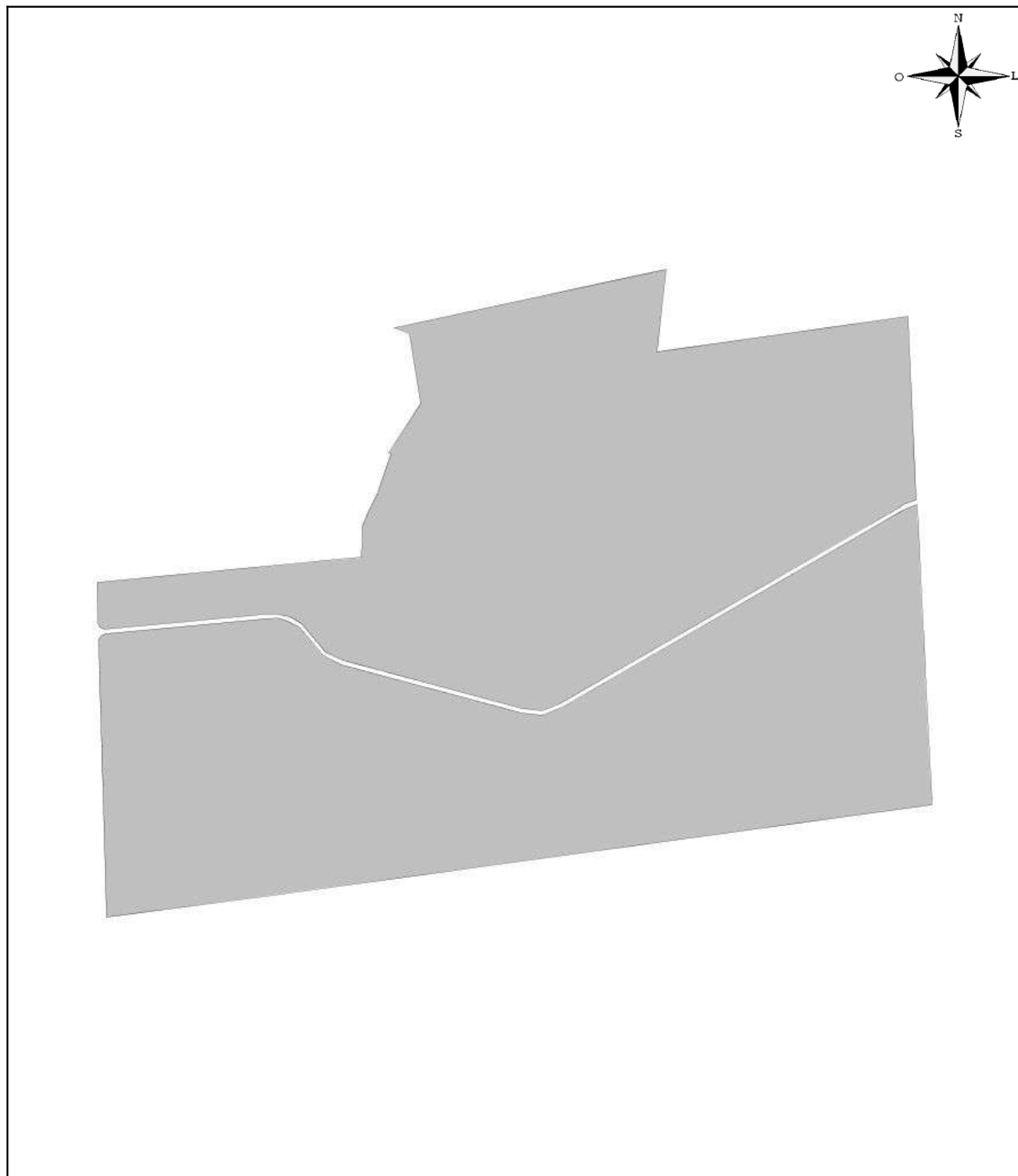

Número de Autenticidade
06750.19410.10562.02390



Este documento foi gerado pelo usuário 154.***.***-31 em 12/03/2024 19:31:06
Número do documento: 23121314593461200000132532238
<https://pje.tjmt.jus.br:443/pje/Processo/ConsultaDocumento/listView.seam?x=23121314593461200000132532238>
Assinado eletronicamente por: LORENA LARRANHAGAS MAMEDES DE ARRUDA - 13/12/2023 14:59:43



MINISTÉRIO DA AGRICULTURA, PECUÁRIA E ABASTECIMENTO - MAPA
INSTITUTO NACIONAL DE COLONIZAÇÃO E REFORMA AGRÁRIA - INCRA
CERTIFICADO DE CADASTRO DE IMÓVEL RURAL - CCIR
EMISSÃO EXERCÍCIO 2022

PÁG.: 1 / 1

DADOS DO IMÓVEL RURAL

CÓDIGO DO IMÓVEL RURAL 950.092.076.694-9		DENOMINAÇÃO DO IMÓVEL RURAL FAZENDA PARANA II "USINA"					
ÁREA TOTAL (ha) 30,6709	CLASSIFICAÇÃO FUNDIÁRIA Pequena Propriedade			DATA DO PROCESSAMENTO DA ÚLTIMA DECLARAÇÃO 24/10/2017	ÁREA CERTIFICADA ⁷ 30,6709		
INDICAÇÕES PARA LOCALIZAÇÃO DO IMÓVEL RURAL Rodoiva MT-010 km 50			MUNICÍPIO SEDE DO IMÓVEL RURAL SÃO JOSÉ DO RIO CLARO		UF MT		
MÓDULO RURAL (ha) 0,0000	Nº MÓDULOS RURAIS 0,00	MÓDULO FISCAL (ha) 100,0000	Nº MÓDULOS FISCAIS 0,3067	FRAÇÃO MÍNIMA DE PARCELAMENTO (ha) 4,00			
SITUAÇÃO JURÍDICA DO IMÓVEL RURAL (ÁREAS REGISTRADAS)							
UF/MUNICÍPIO DO CARTÓRIO MT/SÃO JOSÉ DO RIO CLARO		DATA REGISTRO 05/12/2013	CNS OU OFÍCIO 63339	MATRICULA OU TRANSCRIÇÃO 8526	REGISTRO R-1	LIVRO OU FICHA 2	ÁREA (ha) 30,6709
ÁREA DO IMÓVEL RURAL (ha)							
REGISTRADA 30,6709	POSSE A JUSTO TÍTULO 0,0000	POSSE POR SIMPLES OCUPAÇÃO 0,0000	ÁREA MEDIDA 30,6709				

DADOS DO DECLARANTE

NOME DESTILARIA DE ALCOOL LIBRA LTDA.		CPF/CNPJ 00.297.598/0001-22
NACIONALIDADE BRASILEIRA		TOTAL DE PESSOAS RELACIONADAS AO IMÓVEL 1

DADOS DOS TITULARES

CPF/CNPJ 00.297.598/0001-22	NOME DESTILARIA DE ALCOOL LIBRA LTDA.	CONDIÇÃO Proprietário Ou Posseso Individual	DETENÇÃO (%) 100,00
--------------------------------	--	--	------------------------

DADOS DE CONTROLE

DATA DE LANÇAMENTO 18/07/2022	NÚMERO DO CCIR 53832108236	DATA DE GERAÇÃO DO CCIR 02/02/2023	DATA DE VENCIMENTO: **/**/****
----------------------------------	-------------------------------	---------------------------------------	---------------------------------------

TAXA DE SERVIÇOS CADASTRAIS (R\$)

DÉBITOS ANTERIORES 11,80	TAXA DE SERVIÇOS CADASTRAIS 9,72	VALOR COBRADO 21,52	MULTA 0,97	JUROS 0,10	VALOR TOTAL *** QUITADO ***
-----------------------------	-------------------------------------	------------------------	---------------	---------------	--------------------------------

OBSERVAÇÕES

1. ESTE DOCUMENTO SÓ TEM VALIDADE APÓS A QUITAÇÃO DA DEVIDA TAXA.
2. TAXA DE SERVIÇOS CADASTRAIS DO EXERCÍCIO JÁ QUITADAS.

ESCLARECIMENTOS GERAIS

1. ESTE CERTIFICADO É DOCUMENTO INDISPENSÁVEL PARA DESMEMBRAR, ARRENDAR, HIPOTECAR, VENDER OU PROMETER EM VENDA O IMÓVEL RURAL E PARA HOMOLOGAÇÃO DE PARTILHA AMIGÁVEL OU JUDICIAL "SUCESSÃO CAUSA MORTIS", DE ACORDO COM OS PARÁGRAFOS 1º e 2º DO ARTIGO 22 DA LEI 4.947/66.
2. SEMPRE QUE OCORREREM ALTERAÇÕES NO SEU IMÓVEL, SEJA POR COMPRA, VENDA, PERMUTA, DOAÇÃO, ETC. OU NAS CONDIÇÕES DE UTILIZAÇÃO E EXPLORAÇÃO, REALIZE DECLARAÇÃO DE ATUALIZAÇÃO ATRAVÉS DA DECLARAÇÃO ELETRÔNICA DE PROPRIEDADE (DCR) OU PROCURE O INSTITUTO NACIONAL DE COLONIZAÇÃO E REFORMA AGRÁRIA - INCRA OU A UNIDADE MUNICIPAL DE CADASTRAMENTO - UMC, PARA ATUALIZAR O SEU CADASTRO RURAL.
3. AS INFORMAÇÕES DESTES CERTIFICADOS SÃO EXCLUSIVAMENTE CADASTRAIS, NÃO LEGITIMANDO DIREITO DE DOMÍNIO OU POSSE, CONFORME PRECEITUA O ARTIGO 3º DA LEI 5.868/72.
4. A TAXA DE SERVIÇOS CADASTRAIS FOI LANÇADA COM BASE NAS SEQUENTES LEGISLAÇÕES: LEI 8.947/94, DECRETO LEI 1.989/92, LEI 4.504/64, DECRETO 55.991/65 E DECRETOS LEI 57/66.
5. O TERMO "IMPRODUTIVO" NO CAMPO "CLASSIFICAÇÃO FUNDIÁRIA" INDICA QUE O IMÓVEL RURAL NÃO ATINGIU OS ÍNDICES QUE O CLASSIFICARIAM COMO PRODUTIVO, DE ACORDO COM O ESTABELECIDO NO ARTIGO 6º DA LEI 8.629/93.
6. FMP - FRAÇÃO MÍNIMA DE PARCELAMENTO DE ACORDO COM O ESTABELECIDO NO PARÁGRAFO 1º DO ARTIGO 8º DA LEI 5.868/72.
7. ÁREA CERTIFICADA CONFORME DISPOSTO NA LEI 10.267/01 E SUAS ALTERAÇÕES.

TAXA DE SERVIÇOS CADASTRAIS

1. O PRESENTE DOCUMENTO SÓ PODERÁ SER PAGO NO BANCO DO BRASIL.
2. O CCIR COM A TAXA DE SERVIÇOS CADASTRAIS NÃO QUITADA ATÉ A DATA DE VENCIMENTO DEVERÁ SER REEMITIDO, PARA ATUALIZAÇÃO DOS CÁLCULOS DE MULTA E JUROS - LEIS 8.022/90, 8.847/94 E 8.383/91.
3. O CCIR SÓ É VÁLIDO COM A QUITAÇÃO DA TAXA.
4. A COBRANÇA DA TAXA DE SERVIÇOS CADASTRAIS OBEDECERÁ OS SEGUINTE CRITÉRIOS:
A) PARA OS IMÓVEIS RURAIS CONSTANTES NO SNCR ANTES DO ÚLTIMO LANÇAMENTO MASSIVO, O VALOR DA TAXA É RELATIVO A TODOS OS EXERCÍCIOS NÃO LANÇADOS;
B) PARA OS IMÓVEIS RURAIS INCLUIDOS NO SNCR APÓS O ÚLTIMO LANÇAMENTO MASSIVO, O VALOR DA TAXA REFERE-SE AOS EXERCÍCIOS NÃO LANÇADOS, A PARTIR DO EXERCÍCIO DE INCLUSÃO;
5. O VALOR DE DÉBITOS ANTERIORES REFERE-SE ÀS TAXAS DE EXERCÍCIOS ANTERIORES AOS EXERCÍCIOS CORRESPONDENTES AO ÚLTIMO LANÇAMENTO MASSIVO, CUJA COMPROVAÇÃO DE PAGAMENTO NÃO FOI REGISTRADA ATÉ A DATA DE EMISSÃO DESTES CERTIFICADOS.

Número de Autenticidade
09000.25830.08515.02403



Este documento foi gerado pelo usuário 154.***.***-31 em 12/03/2024 19:31:06
Número do documento: 23121314593461200000132532238
<https://pje.tjmt.jus.br:443/pje/Processo/ConsultaDocumento/listView.seam?x=23121314593461200000132532238>
Assinado eletronicamente por: LORENA LARRANHAGAS MAMEDES DE ARRUDA - 13/12/2023 14:59:43



MINISTÉRIO DA AGRICULTURA, PECUÁRIA E ABASTECIMENTO - MAPA
INSTITUTO NACIONAL DE COLONIZAÇÃO E REFORMA AGRÁRIA - INCRA
CERTIFICADO DE CADASTRO DE IMÓVEL RURAL - CCIR
EMISSÃO EXERCÍCIO 2022

CROQUI DO IMÓVEL RURAL: 950.092.076.694-9

ÁREA: 30.6709 ha

Escala: 1:6199 Formato: A4

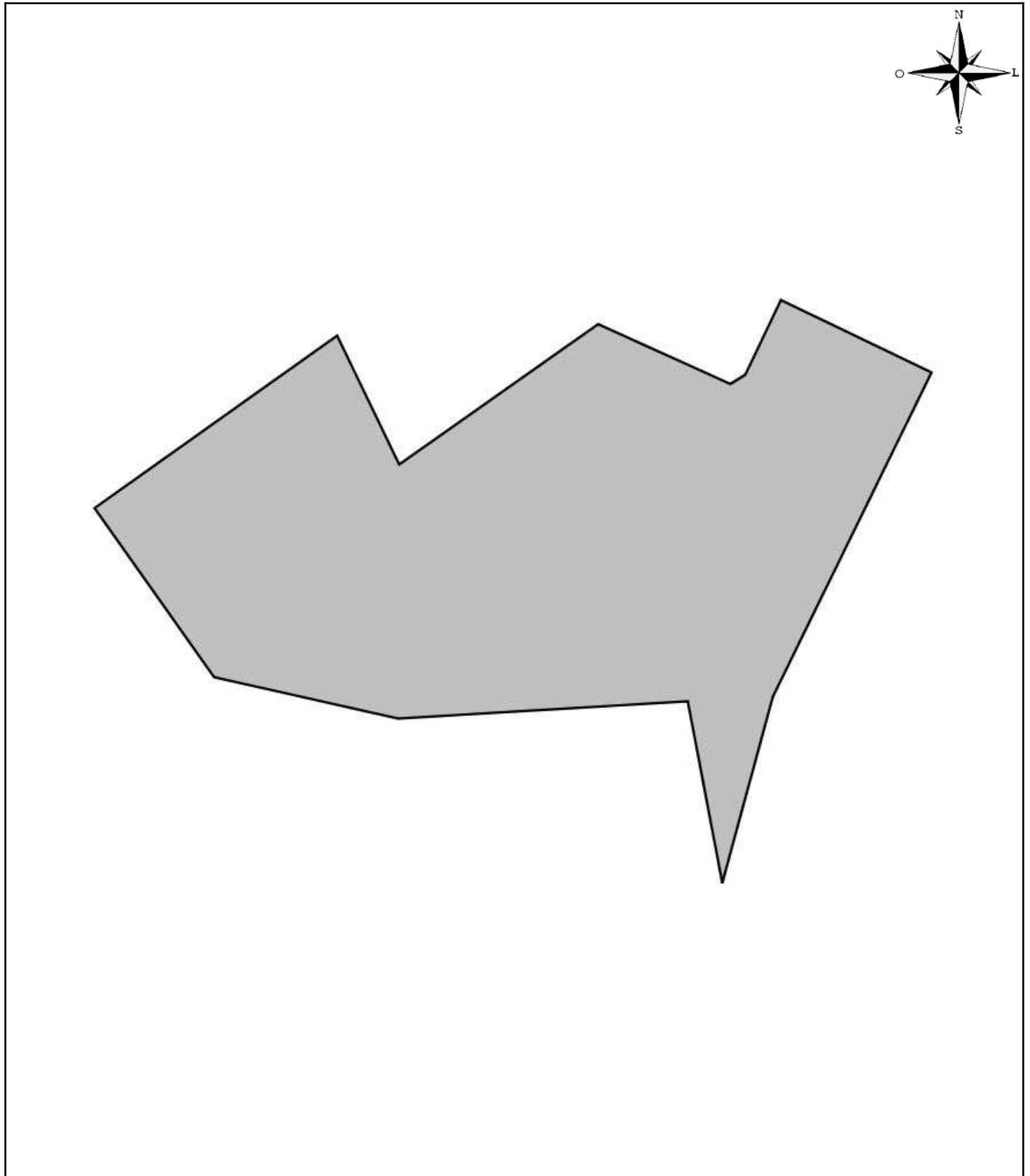

Número de Autenticidade
09000.25830.08515.02403



Este documento foi gerado pelo usuário 154.***.***-31 em 12/03/2024 19:31:06
Número do documento: 23121314593461200000132532238
<https://pje.tjmt.jus.br:443/pje/Processo/ConsultaDocumento/listView.seam?x=23121314593461200000132532238>
Assinado eletronicamente por: LORENA LARRANHAGAS MAMEDES DE ARRUDA - 13/12/2023 14:59:43



MINISTÉRIO DO DESENVOLVIMENTO AGRÁRIO E AGRICULTURA FAMILIAR - MDA
INSTITUTO NACIONAL DE COLONIZAÇÃO E REFORMA AGRÁRIA - INCRA
CERTIFICADO DE CADASTRO DE IMÓVEL RURAL - CCIR
EMISSÃO EXERCÍCIO 2023

DADOS DO IMÓVEL RURAL

PÁG.: 1 / 1

CÓDIGO DO IMÓVEL RURAL 999.970.261.939-4	DENOMINAÇÃO DO IMÓVEL RURAL FAZENDA SANTA TEREZA - A e B						
ÁREA TOTAL (ha) 1.427,3643	CLASSIFICAÇÃO FUNDIÁRIA Média Propriedade Produtiva	DATA DO PROCESSAMENTO DA ÚLTIMA DECLARAÇÃO 28/02/2023	ÁREA CERTIFICADA ⁷ 0,0000				
INDICAÇÕES PARA LOCALIZAÇÃO DO IMÓVEL RURAL RODOVIA MT 249 KM 20 A ESQUERDA		MUNICÍPIO SEDE DO IMÓVEL RURAL SÃO JOSÉ DO RIO CLARO				UF MT	
MÓDULO RURAL (ha) 30,0003	Nº MÓDULOS RURAIS 36,39	MÓDULO FISCAL (ha) 100,0000	Nº MÓDULOS FISCAIS 14,2736	FRAÇÃO MÍNIMA DE PARCELAMENTO (ha) 4,00			
SITUAÇÃO JURÍDICA DO IMÓVEL RURAL (ÁREAS REGISTRADAS)							
UF/MUNICÍPIO DO CARTÓRIO MT/SÃO JOSÉ DO RIO CLARO MT/SÃO JOSÉ DO RIO CLARO		DATA REGISTRO 15/01/2015 15/01/2015	CNS OU OFÍCIO 63339 63339	MATRICULA OU TRANSCRIÇÃO 8271 8272	REGISTRO R-08 R-08	LIVRO OU FICHA 2 2	ÁREA (ha) 580,6970 846,6673
ÁREA DO IMÓVEL RURAL (ha)							
REGISTRADA 1.427,3643	POSSE A JUSTO TÍTULO 0,0000	POSSE POR SIMPLES OCUPAÇÃO 0,0000	ÁREA MEDIDA 1.427,3643				

DADOS DO DECLARANTE

NOME IZELIA TICIANELI	CPF/CNPJ 252.513.678-05
NACIONALIDADE BRASILEIRA	TOTAL DE PESSOAS RELACIONADAS AO IMÓVEL 4

DADOS DOS TITULARES

CPF/CNPJ	NOME	CONDIÇÃO	DETENÇÃO (%)
252.513.678-05	IZELIA TICIANELI	Proprietário Ou Posseiro Comum	50,00
295.502.078-89	CLAUDIA MARIA TICIANELI BATTISTELLA	Proprietário Ou Posseiro Comum	16,68
265.341.768-58	CELSE EDUARDO TICIANELI	Proprietário Ou Posseiro Comum	16,66
205.346.288-42	CINTIA CRISTINA TICIANELI	Proprietário Ou Posseiro Comum	16,66

DADOS DE CONTROLE

DATA DE LANÇAMENTO 19/06/2023	NÚMERO DO CCIR 57067722230	DATA DE GERAÇÃO DO CCIR 23/08/2023	DATA DE VENCIMENTO: **/**/****
----------------------------------	-------------------------------	---------------------------------------	--------------------------------

TAXA DE SERVIÇOS CADASTRAIS (R\$)

DÉBITOS ANTERIORES 0,00	TAXA DE SERVIÇOS CADASTRAIS 113,28	VALOR COBRADO 113,28	MULTA 11,33	JUROS 1,13	VALOR TOTAL *** QUITADO ***
----------------------------	---------------------------------------	-------------------------	----------------	---------------	--------------------------------

OBSERVAÇÕES

- ESTE DOCUMENTO SÓ TEM VALIDADE APÓS A QUITAÇÃO DA DEVIDA TAXA.
- TAXA DE SERVIÇOS CADASTRAIS DO EXERCÍCIO JÁ QUITADAS.
- IMÓVEL NÃO POSSUI DADOS GEOGRÁFICOS CADASTRADOS NA BASE SIGEF/INCRA PARA APRESENTAR O CROQUI/PLANTA.

ESCLARECIMENTOS GERAIS

- ESTE CERTIFICADO É DOCUMENTO INDISPENSÁVEL PARA DESMEMBRAR, ARRENDAR, HIPOTECAR, VENDER OU PROMETER EM VENDA O IMÓVEL RURAL E PARA HOMOLOGAÇÃO DE PARTILHA AMIGÁVEL OU JUDICIAL "SUCESSÃO CAUSA MORTIS", DE ACORDO COM OS PARÁGRAFOS 1º e 2º DO ARTIGO 22 DA LEI 4.947/66.
- SEMPRE QUE OCORREREM ALTERAÇÕES NO SEU IMÓVEL, SEJA POR COMPRA, VENDA, PERMUTA, DOAÇÃO, ETC. OU NAS CONDIÇÕES DE UTILIZAÇÃO E EXPLORAÇÃO, REALIZE DECLARAÇÃO DE ATUALIZAÇÃO ATRAVÉS DA DECLARAÇÃO ELETRÔNICA DE PROPRIEDADE (DCR) OU PROCURE O INSTITUTO NACIONAL DE COLONIZAÇÃO E REFORMA AGRÁRIA - INCRA OU A UNIDADE MUNICIPAL DE CADASTRAMENTO - UMC, PARA ATUALIZAR O SEU CADASTRO RURAL.
- AS INFORMAÇÕES DESTE CERTIFICADO SÃO EXCLUSIVAMENTE CADASTRAIS, NÃO LEGITIMANDO DIREITO DE DOMÍNIO OU POSSE, CONFORME PRECEITUA O ARTIGO 3º DA LEI 5.868/72.
- A TAXA DE SERVIÇOS CADASTRAIS FOI LANÇADA COM BASE NAS SEGUINTE LEGISLAÇÕES: LEI 8.847/94, DECRETO LEI 1.989/82, LEI 4.504/64, DECRETO 55.891/65 E DECRETOS LEI 57/66.
- O TERMO "IMPRODUTIVO" NO CAMPO "CLASSIFICAÇÃO FUNDIÁRIA" INDICA QUE O IMÓVEL RURAL NÃO ATINGIU OS ÍNDICES QUE O CLASSIFICARIAM COMO PRODUTIVO, DE ACORDO COM O ESTABELECIDO NO ARTIGO 6º DA LEI 8.629/93.
- FMP - FRAÇÃO MÍNIMA DE PARCELAMENTO DE ACORDO COM O ESTABELECIDO NO PARÁGRAFO 1º DO ARTIGO 8º DA LEI 5.868/72.
- ÁREA CERTIFICADA CONFORME DISPOSTO NA LEI 10.267/01 E SUAS ALTERAÇÕES.

TAXA DE SERVIÇOS CADASTRAIS

- O PRESENTE DOCUMENTO SÓ PODERÁ SER PAGU NO BANCO DO BRASIL.
- O CCIR COM A TAXA DE SERVIÇOS CADASTRAIS NÃO QUITADA ATÉ A DATA DE VENCIMENTO DEVERÁ SER REEMITIDO, PARA ATUALIZAÇÃO DOS CÁLCULOS DE MULTA E JUROS - LEIS 8.022/90, 8.847/94 E 8.383/91.
- O CCIR SÓ É VÁLIDO COM A QUITAÇÃO DA TAXA.
- A COBRANÇA DA TAXA DE SERVIÇOS CADASTRAIS OBEDECERÁ OS SEGUINTE CRITÉRIOS:
A) PARA OS IMÓVEIS RURAIS CONSTANTES NO SNCR ANTES DO ÚLTIMO LANÇAMENTO MASSIVO, O VALOR DA TAXA É RELATIVO A TODOS OS EXERCÍCIOS NÃO LANÇADOS;
B) PARA OS IMÓVEIS RURAIS INCLUIDOS NO SNCR APÓS O ÚLTIMO LANÇAMENTO MASSIVO, O VALOR DA TAXA REFERE-SE AOS EXERCÍCIOS NÃO LANÇADOS, A PARTIR DO EXERCÍCIO DE INCLUSÃO;
- O VALOR DE DÉBITOS ANTERIORES REFERE-SE ÀS TAXAS DE EXERCÍCIOS ANTERIORES AOS EXERCÍCIOS CORRESPONDENTES AO ÚLTIMO LANÇAMENTO MASSIVO, CUJA COMPROVAÇÃO DE PAGAMENTO NÃO FOI REGISTRADA ATÉ A DATA DE EMISSÃO DESTE CERTIFICADO.

Número de Autenticidade
21280.25040.09373.02242



Este documento foi gerado pelo usuário 154.***.***-31 em 12/03/2024 19:31:06
Número do documento: 23121314593461200000132532238
<https://pje.tjmt.jus.br:443/pje/Processo/ConsultaDocumento/listView.seam?x=23121314593461200000132532238>
Assinado eletronicamente por: LORENA LARRANHAGAS MAMEDES DE ARRUDA - 13/12/2023 14:59:43



MINISTÉRIO DO DESENVOLVIMENTO AGRÁRIO E AGRICULTURA FAMILIAR - MDA
INSTITUTO NACIONAL DE COLONIZAÇÃO E REFORMA AGRÁRIA - INCRA
CERTIFICADO DE CADASTRO DE IMÓVEL RURAL - CCIR
EMISSÃO EXERCÍCIO 2023

PÁG.: 1 / 1

DADOS DO IMÓVEL RURAL

CÓDIGO DO IMÓVEL RURAL 901.075.103.934-2	DENOMINAÇÃO DO IMÓVEL RURAL Fazenda Santo Antonio I E II						
ÁREA TOTAL (ha) 1.978,8682	CLASSIFICAÇÃO FUNDIÁRIA Grande Propriedade Produtiva			DATA DO PROCESSAMENTO DA ÚLTIMA DECLARAÇÃO 12/12/2017	ÁREA CERTIFICADA ⁷ 0,0000		
INDICAÇÕES PARA LOCALIZAÇÃO DO IMÓVEL RURAL Rodovia Mt 010 Km45				MUNICÍPIO SEDE DO IMÓVEL RURAL SÃO JOSÉ DO RIO CLARO		UF MT	
MÓDULO RURAL (ha) 35,0034	Nº MÓDULOS RURAIS 28,74	MÓDULO FISCAL (ha) 100,0000	Nº MÓDULOS FISCAIS 19,7887	FRAÇÃO MÍNIMA DE PARCELAMENTO (ha) 4,00			
SITUAÇÃO JURÍDICA DO IMÓVEL RURAL (ÁREAS REGISTRADAS)							
UF/MUNICÍPIO DO CARTÓRIO MT/SÃO JOSÉ DO RIO CLARO MT/SÃO JOSÉ DO RIO CLARO		DATA REGISTRO 16/10/2017 16/10/2017	CNS OU OFÍCIO 63339 63339	MATRICULA OU TRANSCRIÇÃO 9742 9743	REGISTRO R 1 R 1	LIVRO OU FICHA 2 2	ÁREA (ha) 878,6452 1.090,2230
ÁREA DO IMÓVEL RURAL (ha)							
REGISTRADA 1.968,8682	POSSE A JUSTO TÍTULO 0,0000	POSSE POR SIMPLES OCUPAÇÃO 0,0000	ÁREA MEDIDA 1.978,8682				

DADOS DO DECLARANTE

NOME IZELIA TICIANELI	CPF/CNPJ 252.513.678-05
NACIONALIDADE BRASILEIRA	TOTAL DE PESSOAS RELACIONADAS AO IMÓVEL 1

DADOS DOS TITULARES

CPF/CNPJ 252.513.678-05	NOME IZELIA TICIANELI	CONDIÇÃO Proprietario Ou Posseso Individual	DETENÇÃO (%) 100,00
----------------------------	--------------------------	--	------------------------

DADOS DE CONTROLE

DATA DE LANÇAMENTO 19/06/2023	NÚMERO DO CCIR 57067912234	DATA DE GERAÇÃO DO CCIR 23/08/2023	DATA DE VENCIMENTO: **/**/****
----------------------------------	-------------------------------	---------------------------------------	--------------------------------

TAXA DE SERVIÇOS CADASTRAIS (R\$)

DÉBITOS ANTERIORES 0,00	TAXA DE SERVIÇOS CADASTRAIS 113,28	VALOR COBRADO 113,28	MULTA 11,33	JUROS 1,13	VALOR TOTAL *** QUITADO ***
----------------------------	---------------------------------------	-------------------------	----------------	---------------	--------------------------------

OBSERVAÇÕES

- ESTE DOCUMENTO SÓ TEM VALIDADE APÓS A QUITAÇÃO DA DEVIDA TAXA.
- TAXA DE SERVIÇOS CADASTRAIS DO EXERCÍCIO JÁ QUITADAS.
- IMÓVEL NÃO POSSUI DADOS GEOGRÁFICOS CADASTRADOS NA BASE SIGEF/INCRA PARA APRESENTAR O CROQUI/PLANTA.

ESCLARECIMENTOS GERAIS

- ESTE CERTIFICADO É DOCUMENTO INDISPENSÁVEL PARA DESMEMBRAR, ARRENDAR, HIPOTECAR, VENDER OU PROMETER EM VENDA O IMÓVEL RURAL E PARA HOMOLOGAÇÃO DE PARTILHA AMIGÁVEL OU JUDICIAL "SUCESSÃO CAUSA MORTIS", DE ACORDO COM OS PARÁGRAFOS 1º e 2º DO ARTIGO 22 DA LEI 4.947/66.
- SEMPRE QUE OCORREREM ALTERAÇÕES NO SEU IMÓVEL, SEJA POR COMPRA, VENDA, PERMUTA, DOAÇÃO, ETC. OU NAS CONDIÇÕES DE UTILIZAÇÃO E EXPLORAÇÃO, REALIZE DECLARAÇÃO DE ATUALIZAÇÃO ATRAVÉS DA DECLARAÇÃO ELETRÔNICA DE PROPRIEDADE (DCR) OU PROCURE O INSTITUTO NACIONAL DE COLONIZAÇÃO E REFORMA AGRÁRIA - INCRA OU A UNIDADE MUNICIPAL DE CADASTRAMENTO - UMC, PARA ATUALIZAR O SEU CADASTRO RURAL.
- AS INFORMAÇÕES DESTE CERTIFICADO SÃO EXCLUSIVAMENTE CADASTRAIS, NÃO LEGITIMANDO DIREITO DE DOMÍNIO OU POSSE, CONFORME PRECISOU O ARTIGO 3º DA LEI 5.868/72.
- A TAXA DE SERVIÇOS CADASTRAIS FOI LANÇADA COM BASE NAS SEGUINTES LEGISLAÇÕES: LEI 8.847/94, DECRETO LEI 1.989/82, LEI 4.504/64, DECRETO 55.891/65 E DECRETOS LEI 57/66.
- O TERMO "IMPRODUTIVO" NO CAMPO "CLASSIFICAÇÃO FUNDIÁRIA" INDICA QUE O IMÓVEL RURAL NÃO ATINGIU OS ÍNDICES QUE O CLASSIFICARIAM COMO PRODUTIVO, DE ACORDO COM O ESTABELECIDO NO ARTIGO 6º DA LEI 8.629/93.
- FMP - FRAÇÃO MÍNIMA DE PARCELAMENTO DE ACORDO COM O ESTABELECIDO NO PARÁGRAFO 1º DO ARTIGO 8º DA LEI 5.868/72.
- ÁREA CERTIFICADA CONFORME DISPOSTO NA LEI 10.267/01 E SUAS ALTERAÇÕES.

TAXA DE SERVIÇOS CADASTRAIS

- O PRESENTE DOCUMENTO SÓ PODERÁ SER PAGO NO BANCO DO BRASIL.
- O CCIR COM A TAXA DE SERVIÇOS CADASTRAIS NÃO QUITADA ATÉ A DATA DE VENCIMENTO DEVERÁ SER REEMITIDO, PARA ATUALIZAÇÃO DOS CÁLCULOS DE MULTA E JUROS - LEIS 8.022/90, 8.847/94 E 8.383/91.
- O CCIR SÓ É VÁLIDO COM A QUITAÇÃO DA TAXA.
- A COBRANÇA DA TAXA DE SERVIÇOS CADASTRAIS OBEDECERÁ OS SEGUINTES CRITÉRIOS:
A) PARA OS IMÓVEIS RURAIS CONSTANTES NO SNCR ANTES DO ÚLTIMO LANÇAMENTO MASSIVO, O VALOR DA TAXA É RELATIVO A TODOS OS EXERCÍCIOS NÃO LANÇADOS;
B) PARA OS IMÓVEIS RURAIS INCLUIDOS NO SNCR APÓS O ÚLTIMO LANÇAMENTO MASSIVO, O VALOR DA TAXA REFERE-SE AOS EXERCÍCIOS NÃO LANÇADOS, A PARTIR DO EXERCÍCIO DE INCLUSÃO;
- O VALOR DE DÉBITOS ANTERIORES REFERE-SE ÀS TAXAS DE EXERCÍCIOS ANTERIORES AOS EXERCÍCIOS CORRESPONDENTES AO ÚLTIMO LANÇAMENTO MASSIVO, CUJA COMPROVAÇÃO DE PAGAMENTO NÃO FOI REGISTRADA ATÉ A DATA DE EMISSÃO DESTE CERTIFICADO.

Número de Autenticidade
08470.12600.09031.02336



Este documento foi gerado pelo usuário 154.***.***-31 em 12/03/2024 19:31:06
Número do documento: 23121314593461200000132532238
<https://pje.tjmt.jus.br:443/pje/Processo/ConsultaDocumento/listView.seam?x=23121314593461200000132532238>
Assinado eletronicamente por: LORENA LARRANHAGAS MAMEDES DE ARRUDA - 13/12/2023 14:59:43



MINISTÉRIO DA AGRICULTURA, PECUÁRIA E ABASTECIMENTO - MAPA
INSTITUTO NACIONAL DE COLONIZAÇÃO E REFORMA AGRÁRIA - INCRA
CERTIFICADO DE CADASTRO DE IMÓVEL RURAL - CCIR
EMISSÃO EXERCÍCIO 2022

PÁG.: 1 / 1

DADOS DO IMÓVEL RURAL

CÓDIGO DO IMÓVEL RURAL 950.203.529.427-7	DENOMINAÇÃO DO IMÓVEL RURAL Fazenda Tellus Mater						
ÁREA TOTAL (ha) 26,0116	CLASSIFICAÇÃO FUNDIÁRIA Pequena Propriedade			DATA DO PROCESSAMENTO DA ÚLTIMA DECLARAÇÃO 29/10/2014	ÁREA CERTIFICADA ⁷ 0,0000		
INDICAÇÕES PARA LOCALIZAÇÃO DO IMÓVEL RURAL Rodmt 010 Km 50				MUNICÍPIO SEDE DO IMÓVEL RURAL SÃO JOSÉ DO RIO CLARO		UF MT	
MÓDULO RURAL (ha)	Nº MÓDULOS RURAIS 0,00	MÓDULO FISCAL (ha) 100,0000	Nº MÓDULOS FISCAIS 0,2601	FRAÇÃO MÍNIMA DE PARCELAMENTO (ha) 4,00			
SITUAÇÃO JURÍDICA DO IMÓVEL RURAL (ÁREAS REGISTRADAS)							
UF/MUNICÍPIO DO CARTÓRIO MT/SÃO JOSÉ DO RIO CLARO		DATA REGISTRO 09/09/2013	CNS OU OFÍCIO 1	MATRICULA OU TRANSCRIÇÃO 7739	REGISTRO 2	LIVRO OU FICHA 2	ÁREA (ha) 26,0116
ÁREA DO IMÓVEL RURAL (ha)							
REGISTRADA 26,0116	POSSE A JUSTO TÍTULO 0,0000	POSSE POR SIMPLES OCUPAÇÃO 0,0000	ÁREA MEDIDA -				

DADOS DO DECLARANTE

NOME Tellus Mater Administradora De Bens Ltda		CPF/CNPJ 10.785.247/0001-14
NACIONALIDADE BRASILEIRA		TOTAL DE PESSOAS RELACIONADAS AO IMÓVEL 1

DADOS DOS TITULARES

CPF/CNPJ 10.785.247/0001-14	NOME Tellus Mater Administradora De Bens Ltda	CONDIÇÃO Proprietario Ou Posseiro Individual	DETENÇÃO (%) 100,00
--------------------------------	--	---	------------------------

DADOS DE CONTROLE

DATA DE LANÇAMENTO 18/07/2022	NÚMERO DO CCIR 53832017230	DATA DE GERAÇÃO DO CCIR 02/02/2023	DATA DE VENCIMENTO: **/**/****
----------------------------------	-------------------------------	---------------------------------------	---------------------------------------

TAXA DE SERVIÇOS CADASTRAIS (R\$)

DÉBITOS ANTERIORES 0,00	TAXA DE SERVIÇOS CADASTRAIS 9,72	VALOR COBRADO 9,72	MULTA 0,97	JUROS 0,10	VALOR TOTAL *** QUITADO ***
----------------------------	-------------------------------------	-----------------------	---------------	---------------	--------------------------------

OBSERVAÇÕES

1. ESTE DOCUMENTO SÓ TEM VALIDADE APÓS A QUITAÇÃO DA DEVIDA TAXA.
2. TAXA DE SERVIÇOS CADASTRAIS DO EXERCÍCIO JÁ QUITADAS.
3. IMÓVEL NÃO POSSUI DADOS GEOGRÁFICOS CADASTRADOS NA BASE SIGEF/INCRA PARA APRESENTAR O CROQUI/PLANTA.

ESCLARECIMENTOS GERAIS

1. ESTE CERTIFICADO É DOCUMENTO INDISPENSÁVEL PARA DESMEMBRAR, ARRENDAR, HIPOTECAR, VENDER OU PROMETER EM VENDA O IMÓVEL RURAL E PARA HOMOLOGAÇÃO DE PARTILHA AMIGÁVEL OU JUDICIAL "SUCESSÃO CAUSA MORTIS", DE ACORDO COM OS PARÁGRAFOS 1º e 2º DO ARTIGO 22 DA LEI 4.947/66.
2. SEMPRE QUE OCORREREM ALTERAÇÕES NO SEU IMÓVEL, SEJA POR COMPRA, VENDA, PERMUTA, DOAÇÃO, ETC. OU NAS CONDIÇÕES DE UTILIZAÇÃO E EXPLORAÇÃO, REALIZE DECLARAÇÃO DE ATUALIZAÇÃO ATRAVÉS DA DECLARAÇÃO ELETRÔNICA DE PROPRIEDADE (DCR) OU PROCURE O INSTITUTO NACIONAL DE COLONIZAÇÃO E REFORMA AGRÁRIA - INCRA OU A UNIDADE MUNICIPAL DE CADASTRAMENTO - UMC, PARA ATUALIZAR O SEU CADASTRO RURAL.
3. AS INFORMAÇÕES DESTE CERTIFICADO SÃO EXCLUSIVAMENTE CADASTRAIS, NÃO LEGITIMAM DIREITO DE DOMÍNIO OU POSSE, CONFORME PRECEITUA O ARTIGO 3º DA LEI 5.868/72.
4. A TAXA DE SERVIÇOS CADASTRAIS FOI LANÇADA COM BASE NAS SEGUINTE LEGISLAÇÕES: LEI 8.947/94, DECRETO LEI 1.989/92, LEI 4.504/64, DECRETO 55.991/65 E DECRETOS LEI 57/66.
5. O TERMO "IMPRODUTIVO" NO CAMPO "CLASSIFICAÇÃO FUNDIÁRIA" INDICA QUE O IMÓVEL RURAL NÃO ATINGIU OS ÍNDICES QUE O CLASSIFICARIAM COMO PRODUTIVO, DE ACORDO COM O ESTABELECIDO NO ARTIGO 6º DA LEI 8.629/93.
6. FMP - FRAÇÃO MÍNIMA DE PARCELAMENTO DE ACORDO COM O ESTABELECIDO NO PARÁGRAFO 1º DO ARTIGO 8º DA LEI 5.868/72.
7. ÁREA CERTIFICADA CONFORME DISPOSTO NA LEI 10.267/01 E SUAS ALTERAÇÕES.

TAXA DE SERVIÇOS CADASTRAIS

1. O PRESENTE DOCUMENTO SÓ PODERÁ SER PAGO NO BANCO DO BRASIL.
2. O CCIR COM A TAXA DE SERVIÇOS CADASTRAIS NÃO QUITADA ATÉ A DATA DE VENCIMENTO DEVERÁ SER REEMITIDO, PARA ATUALIZAÇÃO DOS CÁLCULOS DE MULTA E JUROS - LEIS 8.022/90, 8.847/94 E 8.383/91.
3. O CCIR SÓ É VÁLIDO COM A QUITAÇÃO DA TAXA.
4. A COBRANÇA DA TAXA DE SERVIÇOS CADASTRAIS OBEDECERÁ OS SEGUINTE CRITÉRIOS:
A) PARA OS IMÓVEIS RURAIS CONSTANTES NO SNCR ANTES DO ÚLTIMO LANÇAMENTO MASSIVO, O VALOR DA TAXA É RELATIVO A TODOS OS EXERCÍCIOS NÃO LANÇADOS;
B) PARA OS IMÓVEIS RURAIS INCLUIDOS NO SNCR APÓS O ÚLTIMO LANÇAMENTO MASSIVO, O VALOR DA TAXA REFERE-SE AOS EXERCÍCIOS NÃO LANÇADOS, A PARTIR DO EXERCÍCIO DE INCLUSÃO;
5. O VALOR DE DÉBITOS ANTERIORES REFERE-SE ÀS TAXAS DE EXERCÍCIOS ANTERIORES AOS EXERCÍCIOS CORRESPONDENTES AO ÚLTIMO LANÇAMENTO MASSIVO, CUJA COMPROVAÇÃO DE PAGAMENTO NÃO FOI REGISTRADA ATÉ A DATA DE EMISSÃO DESTE CERTIFICADO.

Número de Autenticidade
07620.22980.08722.02403



Este documento foi gerado pelo usuário 154.***.***-31 em 12/03/2024 19:31:06
Número do documento: 23121314593461200000132532238
<https://pje.tjmt.jus.br:443/pje/Processo/ConsultaDocumento/listView.seam?x=23121314593461200000132532238>
Assinado eletronicamente por: LORENA LARRANHAGAS MAMEDES DE ARRUDA - 13/12/2023 14:59:43



MINISTÉRIO DO DESENVOLVIMENTO AGRÁRIO E AGRICULTURA FAMILIAR - MDA
INSTITUTO NACIONAL DE COLONIZAÇÃO E REFORMA AGRÁRIA - INCRA
CERTIFICADO DE CADASTRO DE IMÓVEL RURAL - CCIR
EMISSÃO EXERCÍCIO 2023

PÁG.: 1 / 1

DADOS DO IMÓVEL RURAL

CÓDIGO DO IMÓVEL RURAL 901.172.100.358-7	DENOMINAÇÃO DO IMÓVEL RURAL Fazenda Elias						
ÁREA TOTAL (ha) 1.743,9723	CLASSIFICAÇÃO FUNDIÁRIA Grande Propriedade Produtiva			DATA DO PROCESSAMENTO DA ÚLTIMA DECLARAÇÃO 24/02/2021	ÁREA CERTIFICADA ⁷ 1.743,9723		
INDICAÇÕES PARA LOCALIZAÇÃO DO IMÓVEL RURAL Rod Mt 010 Km 50			MUNICÍPIO SEDE DO IMÓVEL RURAL DIAMANTINO			UF MT	
MÓDULO RURAL (ha) 15,0009	Nº MÓDULOS RURAIS 90,98	MÓDULO FISCAL (ha) 100,0000	Nº MÓDULOS FISCAIS 17,4397	FRAÇÃO MÍNIMA DE PARCELAMENTO (ha) 4,00			
SITUAÇÃO JURÍDICA DO IMÓVEL RURAL (ÁREAS REGISTRADAS)							
UF/MUNICÍPIO DO CARTÓRIO MT/DIAMANTINO		DATA REGISTRO 06/03/2013	CNS OU OFÍCIO 63412	MATRICULA OU TRANSCRIÇÃO 39352	REGISTRO AV 2	LIVRO OU FICHA 2	ÁREA (ha) 1.743,9723
ÁREA DO IMÓVEL RURAL (ha)							
REGISTRADA 1.743,9723	POSSE A JUSTO TÍTULO 0,0000	POSSE POR SIMPLES OCUPAÇÃO 0,0000	ÁREA MEDIDA 1.743,9723				

DADOS DO DECLARANTE

NOME Terra Do Sol Propriedades Agrícolas SA		CPF/CNPJ 15.369.806/0001-29
NACIONALIDADE BRASILEIRA		TOTAL DE PESSOAS RELACIONADAS AO IMÓVEL 1

DADOS DOS TITULARES

CPF/CNPJ 15.369.806/0001-29	NOME Terra Do Sol Propriedades Agrícolas SA	CONDIÇÃO Proprietário Ou Posseiro Individual	DETENÇÃO (%) 100,00
--------------------------------	--	---	------------------------

DADOS DE CONTROLE

DATA DE LANÇAMENTO 19/06/2023	NÚMERO DO CCIR 55860635233	DATA DE GERAÇÃO DO CCIR 18/07/2023	DATA DE VENCIMENTO: **/**/****
----------------------------------	-------------------------------	---------------------------------------	---------------------------------------

TAXA DE SERVIÇOS CADASTRAIS (R\$)

DÉBITOS ANTERIORES 0,00	TAXA DE SERVIÇOS CADASTRAIS 113,28	VALOR COBRADO 113,28	MULTA 0,00	JUROS 0,00	VALOR TOTAL *** QUITADO ***
----------------------------	---------------------------------------	-------------------------	---------------	---------------	--------------------------------

OBSERVAÇÕES

1. ESTE DOCUMENTO SÓ TEM VALIDADE APÓS A QUITAÇÃO DA DEVIDA TAXA.
2. TAXA DE SERVIÇOS CADASTRAIS DO EXERCÍCIO JÁ QUITADAS.

ESCLARECIMENTOS GERAIS

1. ESTE CERTIFICADO É DOCUMENTO INDISPENSÁVEL PARA DESMEMBRAR, ARRENDAR, HIPOTECAR, VENDER OU PROMETER EM VENDA O IMÓVEL RURAL E PARA HOMOLOGAÇÃO DE PARTILHA AMIGÁVEL OU JUDICIAL "SUCESSÃO CAUSA MORTIS", DE ACORDO COM OS PARÁGRAFOS 1º e 2º DO ARTIGO 22 DA LEI 4.947/66.
2. SEMPRE QUE OCORREREM ALTERAÇÕES NO SEU IMÓVEL, SEJA POR COMPRA, VENDA, PERMUTA, DOAÇÃO, ETC. OU NAS CONDIÇÕES DE UTILIZAÇÃO E EXPLORAÇÃO, REALIZE DECLARAÇÃO DE ATUALIZAÇÃO ATRAVÉS DA DECLARAÇÃO ELETRÔNICA DE PROPRIEDADE (DCR) OU PROCURE O INSTITUTO NACIONAL DE COLONIZAÇÃO E REFORMA AGRÁRIA - INCRA OU A UNIDADE MUNICIPAL DE CADASTRAMENTO - UMC, PARA ATUALIZAR O SEU CADASTRO RURAL.
3. AS INFORMAÇÕES DESTE CERTIFICADO SÃO EXCLUSIVAMENTE CADASTRAIS, NÃO LEGITIMANDO DIREITO DE DOMÍNIO OU POSSE, CONFORME PRECEITUA O ARTIGO 3º DA LEI 5.868/72.
4. A TAXA DE SERVIÇOS CADASTRAIS FOI LANÇADA COM BASE NAS SEQUENTES LEGISLAÇÕES: LEI 8.947/94, DECRETO LEI 1.989/92, LEI 4.504/64, DECRETO 55.991/65 E DECRETOS LEI 57/66.
5. O TERMO "IMPRODUTIVO" NO CAMPO "CLASSIFICAÇÃO FUNDIÁRIA" INDICA QUE O IMÓVEL RURAL NÃO ATINGIU OS ÍNDICES QUE O CLASSIFICARIAM COMO PRODUTIVO, DE ACORDO COM O ESTABELECIDO NO ARTIGO 6º DA LEI 8.629/93.
6. FMP - FRAÇÃO MÍNIMA DE PARCELAMENTO DE ACORDO COM O ESTABELECIDO NO PARÁGRAFO 1º DO ARTIGO 8º DA LEI 5.868/72.
7. ÁREA CERTIFICADA CONFORME DISPOSTO NA LEI 10.267/01 E SUAS ALTERAÇÕES.

TAXA DE SERVIÇOS CADASTRAIS

1. O PRESENTE DOCUMENTO SÓ PODERÁ SER PAGO NO BANCO DO BRASIL.
2. O CCIR COM A TAXA DE SERVIÇOS CADASTRAIS NÃO QUITADA ATÉ A DATA DE VENCIMENTO DEVERÁ SER REEMITIDO, PARA ATUALIZAÇÃO DOS CÁLCULOS DE MULTA E JUROS - LEIS 8.022/90, 8.847/94 E 8.383/91.
3. O CCIR SÓ É VÁLIDO COM A QUITAÇÃO DA TAXA.
4. A COBRANÇA DA TAXA DE SERVIÇOS CADASTRAIS OBEDECERÁ OS SEGUINTE CRITÉRIOS:
A) PARA OS IMÓVEIS RURAIS CONSTANTES NO SNCR ANTES DO ÚLTIMO LANÇAMENTO MASSIVO, O VALOR DA TAXA É RELATIVO A TODOS OS EXERCÍCIOS NÃO LANÇADOS;
B) PARA OS IMÓVEIS RURAIS INCLUIDOS NO SNCR APÓS O ÚLTIMO LANÇAMENTO MASSIVO, O VALOR DA TAXA REFERE-SE AOS EXERCÍCIOS NÃO LANÇADOS, A PARTIR DO EXERCÍCIO DE INCLUSÃO;
5. O VALOR DE DÉBITOS ANTERIORES REFERE-SE ÀS TAXAS DE EXERCÍCIOS ANTERIORES AOS EXERCÍCIOS CORRESPONDENTES AO ÚLTIMO LANÇAMENTO MASSIVO, CUJA COMPROVAÇÃO DE PAGAMENTO NÃO FOI REGISTRADA ATÉ A DATA DE EMISSÃO DESTE CERTIFICADO.

Número de Autenticidade
08170.17120.09917.02330



Este documento foi gerado pelo usuário 154.***.***-31 em 12/03/2024 19:31:06
Número do documento: 23121314593461200000132532238
<https://pje.tjmt.jus.br:443/pje/Processo/ConsultaDocumento/listView.seam?x=23121314593461200000132532238>
Assinado eletronicamente por: LORENA LARRANHAGAS MAMEDES DE ARRUDA - 13/12/2023 14:59:43



MINISTÉRIO DO DESENVOLVIMENTO AGRÁRIO E AGRICULTURA FAMILIAR - MDA
INSTITUTO NACIONAL DE COLONIZAÇÃO E REFORMA AGRÁRIA - INCRA
CERTIFICADO DE CADASTRO DE IMÓVEL RURAL - CCIR
EMIÇÃO EXERCÍCIO 2023

CROQUI DO IMÓVEL RURAL: 901.172.100.358-7

ÁREA: 1743.9723 ha

Escala: 1:44983 Formato: A4

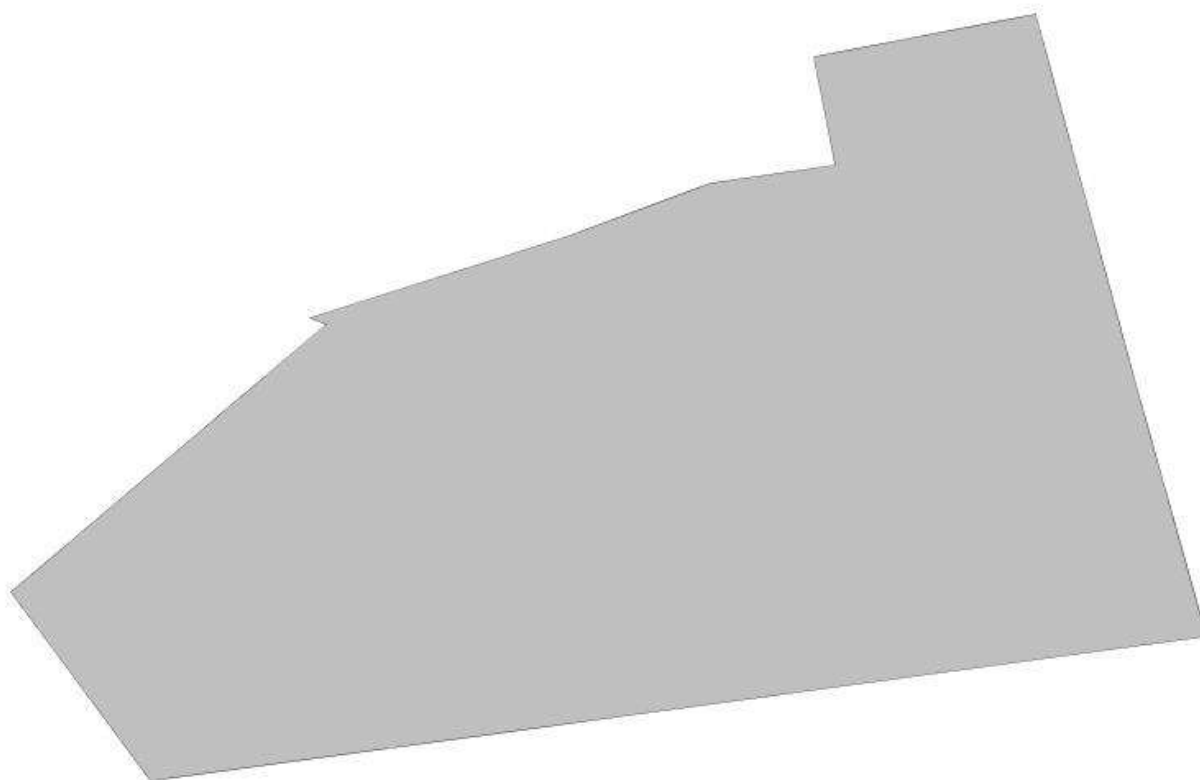
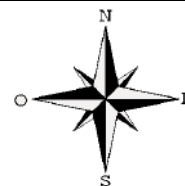

Número de Autenticidade
08170.17120.09917.02330



Este documento foi gerado pelo usuário 154.***.***-31 em 12/03/2024 19:31:06
Número do documento: 23121314593461200000132532238
<https://pje.tjmt.jus.br:443/pje/Processo/ConsultaDocumento/listView.seam?x=23121314593461200000132532238>
Assinado eletronicamente por: LORENA LARRANHAGAS MAMEDES DE ARRUDA - 13/12/2023 14:59:43



MINISTÉRIO DO DESENVOLVIMENTO AGRÁRIO E AGRICULTURA FAMILIAR - MDA
INSTITUTO NACIONAL DE COLONIZAÇÃO E REFORMA AGRÁRIA - INCRA
CERTIFICADO DE CADASTRO DE IMÓVEL RURAL - CCIR
EMISSÃO EXERCÍCIO 2023

PÁG.: 1 / 1

DADOS DO IMÓVEL RURAL

CÓDIGO DO IMÓVEL RURAL 901.040.047.210-4	DENOMINAÇÃO DO IMÓVEL RURAL Area de Terras - Desmembrado Lt C						
ÁREA TOTAL (ha) 242,0000	CLASSIFICAÇÃO FUNDIÁRIA Pequena Propriedade Produtiva			DATA DO PROCESSAMENTO DA ÚLTIMA DECLARAÇÃO 16/11/2022	ÁREA CERTIFICADA ⁷ 246,2943		
INDICAÇÕES PARA LOCALIZAÇÃO DO IMÓVEL RURAL 20 Km Rod Mt 010 A Esquerda 6 Km			MUNICÍPIO SEDE DO IMÓVEL RURAL DIAMANTINO			UF MT	
MÓDULO RURAL (ha) 30,0331	Nº MÓDULOS RURAIS 6,04	MÓDULO FISCAL (ha) 100,0000	Nº MÓDULOS FISCAIS 2,4200	FRAÇÃO MÍNIMA DE PARCELAMENTO (ha) 4,00			
SITUAÇÃO JURÍDICA DO IMÓVEL RURAL (ÁREAS REGISTRADAS)							
UF/MUNICÍPIO DO CARTÓRIO MT/DIAMANTINO		DATA REGISTRO 24/10/2013	CNS OU OFÍCIO 63412	MATRICULA OU TRANSCRIÇÃO 8993	REGISTRO R14	LIVRO OU FICHA 2	ÁREA (ha) 242,0000
ÁREA DO IMÓVEL RURAL (ha)							
REGISTRADA 242,0000	POSSE A JUSTO TÍTULO 0,0000	POSSE POR SIMPLES OCUPAÇÃO 0,0000	ÁREA MEDIDA -				

DADOS DO DECLARANTE

NOME TERRA DO SOL PROPRIEDADES AGRICOLAS S.A.		CPF/CNPJ 15.369.806/0001-29
NACIONALIDADE BRASILEIRA		TOTAL DE PESSOAS RELACIONADAS AO IMÓVEL 1

DADOS DOS TITULARES

CPF/CNPJ 15.369.806/0001-29	NOME TERRA DO SOL PROPRIEDADES AGRICOLAS S.A.	CONDIÇÃO Proprietario Ou Posseiro Individual	DETENÇÃO (%) 100,00
--------------------------------	--	---	------------------------

DADOS DE CONTROLE

DATA DE LANÇAMENTO 19/06/2023	NÚMERO DO CCIR 55859688230	DATA DE GERAÇÃO DO CCIR 18/07/2023	DATA DE VENCIMENTO: **/**/****
----------------------------------	-------------------------------	---------------------------------------	---------------------------------------

TAXA DE SERVIÇOS CADASTRAIS (R\$)

DÉBITOS ANTERIORES 0,00	TAXA DE SERVIÇOS CADASTRAIS 30,89	VALOR COBRADO 30,89	MULTA 0,00	JUROS 0,00	VALOR TOTAL *** QUITADO ***
----------------------------	--------------------------------------	------------------------	---------------	---------------	--------------------------------

OBSERVAÇÕES

1. ESTE DOCUMENTO SÓ TEM VALIDADE APÓS A QUITAÇÃO DA DEVIDA TAXA.
2. TAXA DE SERVIÇOS CADASTRAIS DO EXERCÍCIO JÁ QUITADAS.
3. IMÓVEL NÃO POSSUI DADOS GEográficos CADASTRADOS NA BASE SIGEF/INCRA PARA APRESENTAR O CROQUI/PLANTA.

ESCLARECIMENTOS GERAIS

1. ESTE CERTIFICADO É DOCUMENTO INDISPENSÁVEL PARA DESMEMBRAR, ARRENDAR, HIPOTECAR, VENDER OU PROMETER EM VENDA O IMÓVEL RURAL E PARA HOMOLOGAÇÃO DE PARTILHA AMIGÁVEL OU JUDICIAL "SUCESSÃO CAUSA MORTIS", DE ACORDO COM OS PARÁGRAFOS 1º e 2º DO ARTIGO 22 DA LEI 4.947/66.
2. SEMPRE QUE OCORREREM ALTERAÇÕES NO SEU IMÓVEL, SEJA POR COMPRA, VENDA, PERMUTA, DOAÇÃO, ETC. OU NAS CONDIÇÕES DE UTILIZAÇÃO E EXPLORAÇÃO, REALIZE DECLARAÇÃO DE ATUALIZAÇÃO ATRAVÉS DA DECLARAÇÃO ELETRÔNICA DE PROPRIEDADE (DCR) OU PROCURE O INSTITUTO NACIONAL DE COLONIZAÇÃO E REFORMA AGRÁRIA - INCRA OU A UNIDADE MUNICIPAL DE CADASTRAMENTO - UMC, PARA ATUALIZAR O SEU CADASTRO RURAL.
3. AS INFORMAÇÕES DESTES CERTIFICADOS SÃO EXCLUSIVAMENTE CADASTRAIS, NÃO LEGITIMANDO DIREITO DE DOMÍNIO OU POSSE, CONFORME PRECEITUA O ARTIGO 3º DA LEI 5.868/72.
4. A TAXA DE SERVIÇOS CADASTRAIS FOI LANÇADA COM BASE NAS SEGUINTE LEGISLAÇÕES: LEI 8.947/94, DECRETO LEI 1.989/92, LEI 4.504/64, DECRETO 55.991/65 E DECRETOS LEI 57/66.
5. O TERMO "IMPRODUTIVO" NO CAMPO "CLASSIFICAÇÃO FUNDIÁRIA" INDICA QUE O IMÓVEL RURAL NÃO ATINGIU OS ÍNDICES QUE O CLASSIFICARIAM COMO PRODUTIVO, DE ACORDO COM O ESTABELECIDO NO ARTIGO 6º DA LEI 8.629/93.
6. FMP - FRAÇÃO MÍNIMA DE PARCELAMENTO DE ACORDO COM O ESTABELECIDO NO PARÁGRAFO 1º DO ARTIGO 8º DA LEI 5.868/72.
7. ÁREA CERTIFICADA CONFORME DISPOSTO NA LEI 10.267/01 E SUAS ALTERAÇÕES.

TAXA DE SERVIÇOS CADASTRAIS

1. O PRESENTE DOCUMENTO SÓ PODERÁ SER PAGO NO BANCO DO BRASIL.
2. O CCIR COM A TAXA DE SERVIÇOS CADASTRAIS NÃO QUITADA ATÉ A DATA DE VENCIMENTO DEVERÁ SER REEMITIDO, PARA ATUALIZAÇÃO DOS CÁLCULOS DE MULTA E JUROS - LEIS 8.022/90, 8.847/94 E 8.383/91.
3. O CCIR SÓ É VÁLIDO COM A QUITAÇÃO DA TAXA.
4. A COBRANÇA DA TAXA DE SERVIÇOS CADASTRAIS OBEDECERÁ OS SEGUINTE CRITÉRIOS:
A) PARA OS IMÓVEIS RURAIS CONSTANTES NO SNCR ANTES DO ÚLTIMO LANÇAMENTO MASSIVO, O VALOR DA TAXA É RELATIVO A TODOS OS EXERCÍCIOS NÃO LANÇADOS;
B) PARA OS IMÓVEIS RURAIS INCLUIDOS NO SNCR APÓS O ÚLTIMO LANÇAMENTO MASSIVO, O VALOR DA TAXA REFERE-SE AOS EXERCÍCIOS NÃO LANÇADOS, A PARTIR DO EXERCÍCIO DE INCLUSÃO;
5. O VALOR DE DÉBITOS ANTERIORES REFERE-SE ÀS TAXAS DE EXERCÍCIOS ANTERIORES AOS EXERCÍCIOS CORRESPONDENTES AO ÚLTIMO LANÇAMENTO MASSIVO, CUJA COMPROVAÇÃO DE PAGAMENTO NÃO FOI REGISTRADA ATÉ A DATA DE EMISSÃO DESTES CERTIFICADOS.

Número de Autenticidade
06670.11360.14082.02142



Este documento foi gerado pelo usuário 154.***.***-31 em 12/03/2024 19:31:06
Número do documento: 23121314593461200000132532238
<https://pje.tjmt.jus.br:443/pje/Processo/ConsultaDocumento/listView.seam?x=23121314593461200000132532238>
Assinado eletronicamente por: LORENA LARRANHAGAS MAMEDES DE ARRUDA - 13/12/2023 14:59:43



MINISTÉRIO DO DESENVOLVIMENTO AGRÁRIO E AGRICULTURA FAMILIAR - MDA
INSTITUTO NACIONAL DE COLONIZAÇÃO E REFORMA AGRÁRIA - INCRA
CERTIFICADO DE CADASTRO DE IMÓVEL RURAL - CCIR
EMIÇÃO EXERCÍCIO 2023

CROQUI DO IMÓVEL RURAL: 901.040.047.210-4

ÁREA: 246.2943 ha

Escala: 1:18166 Formato: A4

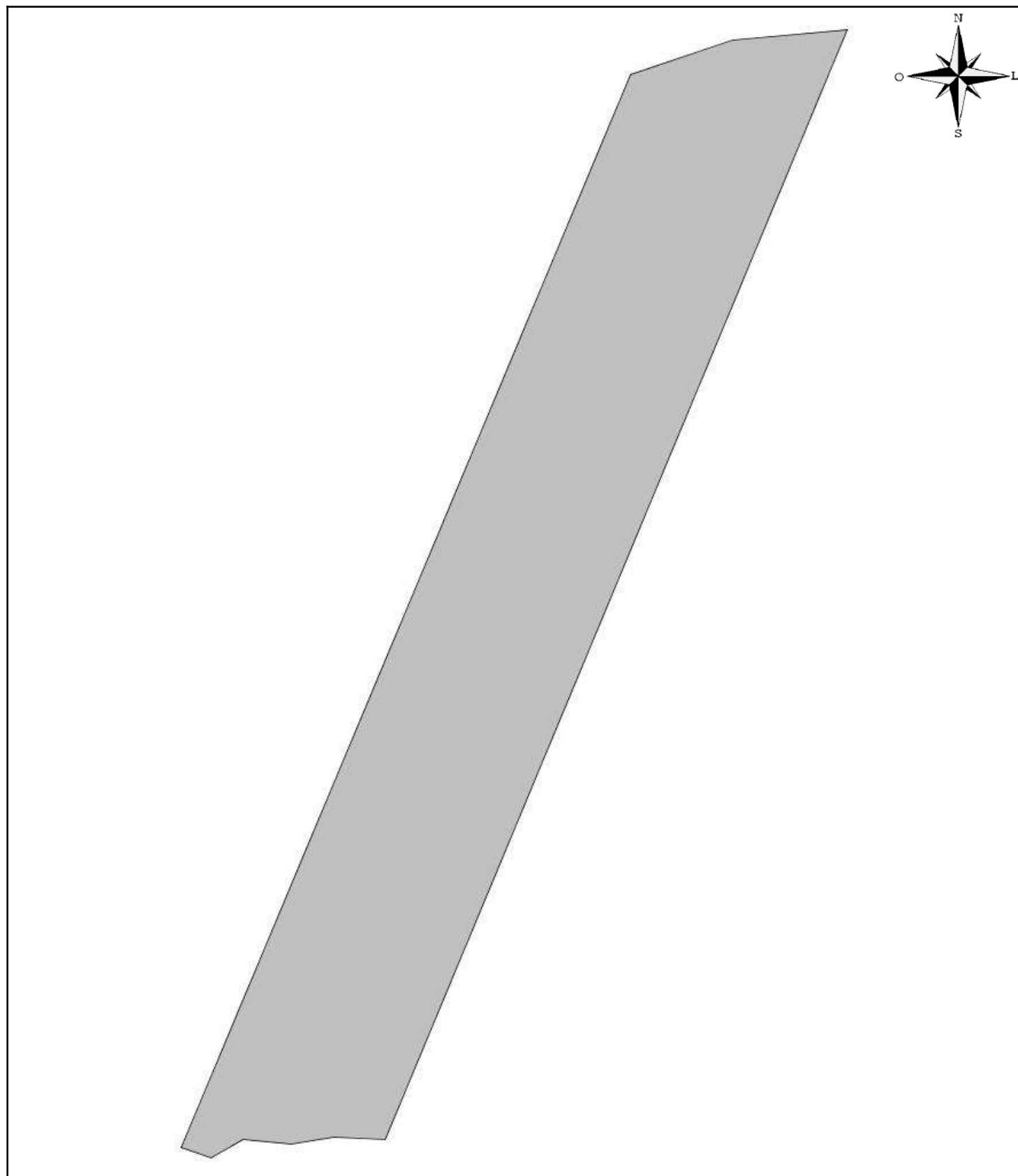

Número de Autenticidade
06670.11360.14082.02142



Este documento foi gerado pelo usuário 154.***.***-31 em 12/03/2024 19:31:06
Número do documento: 23121314593461200000132532238
<https://pje.tjmt.jus.br:443/pje/Processo/ConsultaDocumento/listView.seam?x=23121314593461200000132532238>
Assinado eletronicamente por: LORENA LARRANHAGAS MAMEDES DE ARRUDA - 13/12/2023 14:59:43



MINISTÉRIO DO DESENVOLVIMENTO AGRÁRIO E AGRICULTURA FAMILIAR - MDA
INSTITUTO NACIONAL DE COLONIZAÇÃO E REFORMA AGRÁRIA - INCRA
CERTIFICADO DE CADASTRO DE IMÓVEL RURAL - CCIR
EMISSÃO EXERCÍCIO 2023

PÁG.: 1 / 1

DADOS DO IMÓVEL RURAL

CÓDIGO DO IMÓVEL RURAL 901.172.000.485-7	DENOMINAÇÃO DO IMÓVEL RURAL Fazenda Parana li						
ÁREA TOTAL (ha) 1.817,5202	CLASSIFICAÇÃO FUNDIÁRIA Grande Propriedade Produtiva		DATA DO PROCESSAMENTO DA ÚLTIMA DECLARAÇÃO 14/01/2019	ÁREA CERTIFICADA ⁷ 2.354,0592			
INDICAÇÕES PARA LOCALIZAÇÃO DO IMÓVEL RURAL Rodovia Mt 010 Km 50			MUNICÍPIO SEDE DO IMÓVEL RURAL SÃO JOSÉ DO RIO CLARO		UF MT		
MÓDULO RURAL (ha) 17,5007	Nº MÓDULOS RURAIS 87,89	MÓDULO FISCAL (ha) 100,0000	Nº MÓDULOS FISCAIS 18,1752	FRAÇÃO MÍNIMA DE PARCELAMENTO (ha) 4,00			
SITUAÇÃO JURÍDICA DO IMÓVEL RURAL (ÁREAS REGISTRADAS)							
UF/MUNICÍPIO DO CARTÓRIO MT/SÃO JOSÉ DO RIO CLARO		DATA REGISTRO 09/09/2013	CNS OU OFÍCIO 63339	MATRICULA OU TRANSCRIÇÃO 7740	REGISTRO -	LIVRO OU FICHA 2	ÁREA (ha) 1.817,5202
ÁREA DO IMÓVEL RURAL (ha)							
REGISTRADA 1.817,5202	POSSE A JUSTO TÍTULO 0,0000	POSSE POR SIMPLES OCUPAÇÃO 0,0000	ÁREA MEDIDA -				

DADOS DO DECLARANTE

NOME Terra Do Sol Propriedades Agrícolas Sa		CPF/CNPJ 15.369.806/0001-29
NACIONALIDADE BRASILEIRA		TOTAL DE PESSOAS RELACIONADAS AO IMÓVEL 1

DADOS DOS TITULARES

CPF/CNPJ 15.369.806/0001-29	NOME Terra Do Sol Propriedades Agrícolas Sa	CONDIÇÃO Proprietário Ou Posseiro Individual	DETENÇÃO (%) 100,00
--------------------------------	--	---	------------------------

DADOS DE CONTROLE

DATA DE LANÇAMENTO 19/06/2023	NÚMERO DO CCIR 55862139233	DATA DE GERAÇÃO DO CCIR 18/07/2023	DATA DE VENCIMENTO: **/**/****
----------------------------------	-------------------------------	---------------------------------------	---------------------------------------

TAXA DE SERVIÇOS CADASTRAIS (R\$)

DÉBITOS ANTERIORES 0,00	TAXA DE SERVIÇOS CADASTRAIS 113,28	VALOR COBRADO 113,28	MULTA 0,00	JUROS 0,00	VALOR TOTAL *** QUITADO ***
----------------------------	---------------------------------------	-------------------------	---------------	---------------	--------------------------------

OBSERVAÇÕES

1. ESTE DOCUMENTO SÓ TEM VALIDADE APÓS A QUITAÇÃO DA DEVIDA TAXA.
2. TAXA DE SERVIÇOS CADASTRAIS DO EXERCÍCIO JÁ QUITADAS.

ESCLARECIMENTOS GERAIS

1. ESTE CERTIFICADO É DOCUMENTO INDISPENSÁVEL PARA DESMEMBRAR, ARRENDAR, HIPOTECAR, VENDER OU PROMETER EM VENDA O IMÓVEL RURAL E PARA HOMOLOGAÇÃO DE PARTILHA AMIGÁVEL OU JUDICIAL "SUCESSÃO CAUSA MORTIS", DE ACORDO COM OS PARÁGRAFOS 1º e 2º DO ARTIGO 22 DA LEI 4.947/66.
2. SEMPRE QUE OCORREREM ALTERAÇÕES NO SEU IMÓVEL, SEJA POR COMPRA, VENDA, PERMUTA, DOAÇÃO, ETC. OU NAS CONDIÇÕES DE UTILIZAÇÃO E EXPLORAÇÃO, REALIZE DECLARAÇÃO DE ATUALIZAÇÃO ATRAVÉS DA DECLARAÇÃO ELETRÔNICA DE PROPRIEDADE (DCR) OU PROCURE O INSTITUTO NACIONAL DE COLONIZAÇÃO E REFORMA AGRÁRIA - INCRA OU A UNIDADE MUNICIPAL DE CADASTRAMENTO - UMC, PARA ATUALIZAR O SEU CADASTRO RURAL.
3. AS INFORMAÇÕES DESTES CERTIFICADO SÃO EXCLUSIVAMENTE CADASTRAIS, NÃO LEGITIMANDO DIREITO DE DOMÍNIO OU POSSE, CONFORME PRECEITUA O ARTIGO 3º DA LEI 5.868/72.
4. A TAXA DE SERVIÇOS CADASTRAIS FOI LANÇADA COM BASE NAS SEGUINTE LEGISLAÇÕES: LEI 8.947/94, DECRETO LEI 1.989/92, LEI 4.504/64, DECRETO 55.991/65 E DECRETOS LEI 57/66.
5. O TERMO "IMPRODUTIVO" NO CAMPO "CLASSIFICAÇÃO FUNDIÁRIA" INDICA QUE O IMÓVEL RURAL NÃO ATINGIU OS ÍNDICES QUE O CLASSIFICARIAM COMO PRODUTIVO, DE ACORDO COM O ESTABELECIDO NO ARTIGO 6º DA LEI 8.629/93.
6. FMP - FRAÇÃO MÍNIMA DE PARCELAMENTO DE ACORDO COM O ESTABELECIDO NO PARÁGRAFO 1º DO ARTIGO 8º DA LEI 5.868/72.
7. ÁREA CERTIFICADA CONFORME DISPOSTO NA LEI 10.267/01 E SUAS ALTERAÇÕES.

TAXA DE SERVIÇOS CADASTRAIS

1. O PRESENTE DOCUMENTO SÓ PODERÁ SER PAGO NO BANCO DO BRASIL.
2. O CCIR COM A TAXA DE SERVIÇOS CADASTRAIS NÃO QUITADA ATÉ A DATA DE VENCIMENTO DEVERÁ SER REEMITIDO, PARA ATUALIZAÇÃO DOS CÁLCULOS DE MULTA E JUROS - LEIS 8.022/90, 8.847/94 E 8.383/91.
3. O CCIR SÓ É VÁLIDO COM A QUITAÇÃO DA TAXA.
4. A COBRANÇA DA TAXA DE SERVIÇOS CADASTRAIS OBEDECERÁ OS SEGUINTE CRITÉRIOS:
A) PARA OS IMÓVEIS RURAIS CONSTANTES NO SNCR ANTES DO ÚLTIMO LANÇAMENTO MASSIVO, O VALOR DA TAXA É RELATIVO A TODOS OS EXERCÍCIOS NÃO LANÇADOS;
B) PARA OS IMÓVEIS RURAIS INCLUIDOS NO SNCR APÓS O ÚLTIMO LANÇAMENTO MASSIVO, O VALOR DA TAXA REFERE-SE AOS EXERCÍCIOS NÃO LANÇADOS, A PARTIR DO EXERCÍCIO DE INCLUSÃO;
5. O VALOR DE DÉBITOS ANTERIORES REFERE-SE ÀS TAXAS DE EXERCÍCIOS ANTERIORES AOS EXERCÍCIOS CORRESPONDENTES AO ÚLTIMO LANÇAMENTO MASSIVO, CUJA COMPROVAÇÃO DE PAGAMENTO NÃO FOI REGISTRADA ATÉ A DATA DE EMISSÃO DESTES CERTIFICADO.

Número de Autenticidade
08170.14700.10366.02330



Este documento foi gerado pelo usuário 154.***.***-31 em 12/03/2024 19:31:06
Número do documento: 23121314593461200000132532238
<https://pje.tjmt.jus.br:443/pje/Processo/ConsultaDocumento/listView.seam?x=23121314593461200000132532238>
Assinado eletronicamente por: LORENA LARRANHAGAS MAMEDES DE ARRUDA - 13/12/2023 14:59:43



MINISTÉRIO DO DESENVOLVIMENTO AGRÁRIO E AGRICULTURA FAMILIAR - MDA
INSTITUTO NACIONAL DE COLONIZAÇÃO E REFORMA AGRÁRIA - INCRA
CERTIFICADO DE CADASTRO DE IMÓVEL RURAL - CCIR
EMIÇÃO EXERCÍCIO 2023

CROQUI DO IMÓVEL RURAL: 901.172.000.485-7

ÁREA: 2354.0592 ha

Escala: 1:35137 Formato: A4

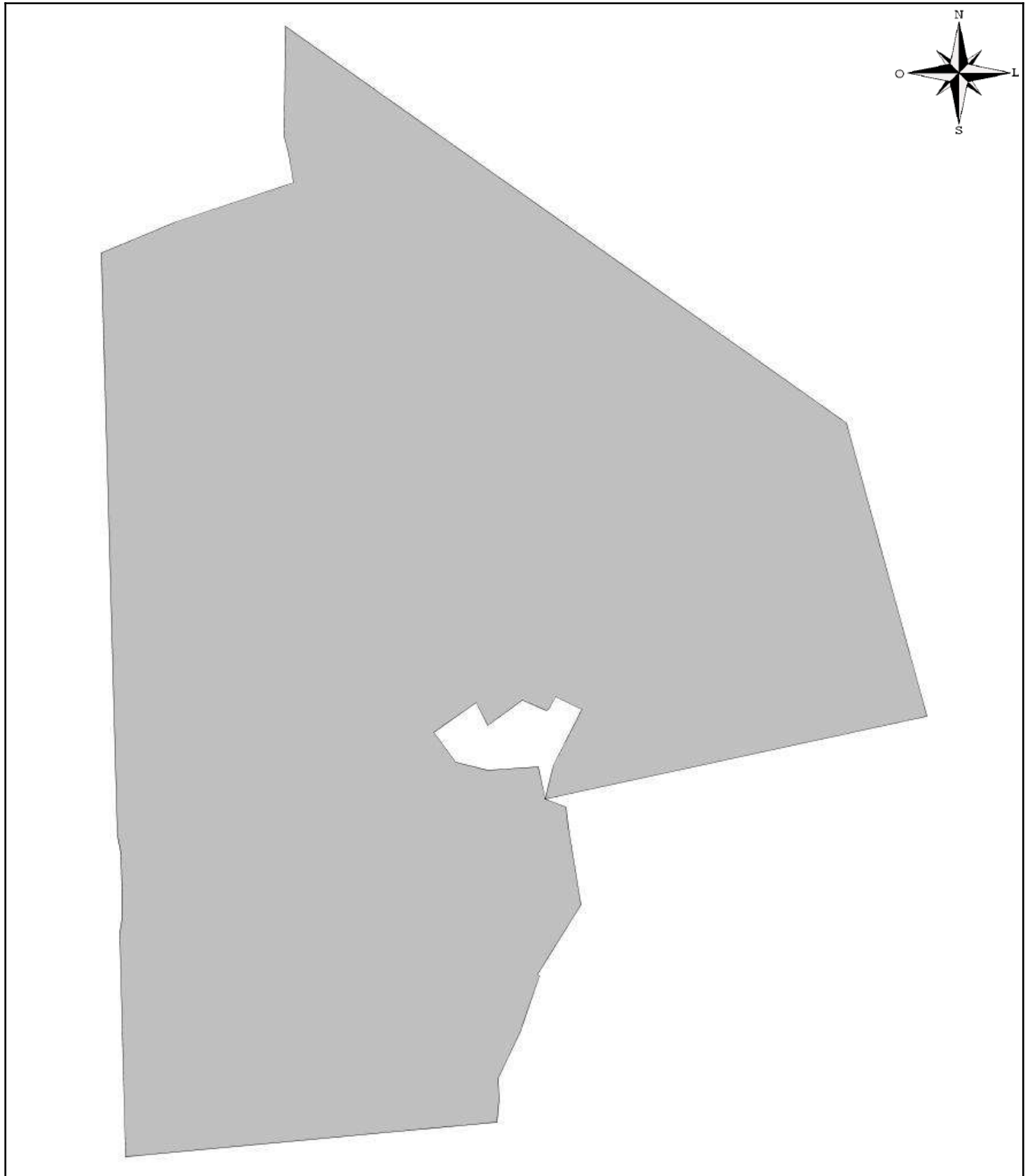

Número de Autenticidade
08170.14700.10366.02330



Este documento foi gerado pelo usuário 154.***.***-31 em 12/03/2024 19:31:06
Número do documento: 23121314593461200000132532238
<https://pje.tjmt.jus.br:443/pje/Processo/ConsultaDocumento/listView.seam?x=23121314593461200000132532238>
Assinado eletronicamente por: LORENA LARRANHAGAS MAMEDES DE ARRUDA - 13/12/2023 14:59:43



MINISTÉRIO DO DESENVOLVIMENTO AGRÁRIO E AGRICULTURA FAMILIAR - MDA
INSTITUTO NACIONAL DE COLONIZAÇÃO E REFORMA AGRÁRIA - INCRA
CERTIFICADO DE CADASTRO DE IMÓVEL RURAL - CCIR
EMISSÃO EXERCÍCIO 2023

PÁG.: 1 / 1

DADOS DO IMÓVEL RURAL

CÓDIGO DO IMÓVEL RURAL 901.172.111.031-6	DENOMINAÇÃO DO IMÓVEL RURAL Gleba Sao Benedito						
ÁREA TOTAL (ha) 2.159,0166	CLASSIFICAÇÃO FUNDIÁRIA Grande Propriedade Produtiva			DATA DO PROCESSAMENTO DA ÚLTIMA DECLARAÇÃO 25/08/2016	ÁREA CERTIFICADA ⁷ 2.162,7699		
INDICAÇÕES PARA LOCALIZAÇÃO DO IMÓVEL RURAL Margem Direita Do Rio Claro				MUNICÍPIO SEDE DO IMÓVEL RURAL SÃO JOSÉ DO RIO CLARO		UF MT	
MÓDULO RURAL (ha) 17,5004	Nº MÓDULOS RURAIS 35,64	MÓDULO FISCAL (ha) 100,0000	Nº MÓDULOS FISCAIS 21,5902	FRAÇÃO MÍNIMA DE PARCELAMENTO (ha) 4,00			
SITUAÇÃO JURÍDICA DO IMÓVEL RURAL (ÁREAS REGISTRADAS)							
UF/MUNICÍPIO DO CARTÓRIO MT/SÃO JOSÉ DO RIO CLARO		DATA REGISTRO 01/10/2012	CNS OU OFÍCIO 63339	MATRICULA OU TRANSCRIÇÃO 6670	REGISTRO R5	LIVRO OU FICHA 2	ÁREA (ha) 2.159,0166
ÁREA DO IMÓVEL RURAL (ha)							
REGISTRADA 2.159,0166	POSSE A JUSTO TÍTULO 0,0000	POSSE POR SIMPLES OCUPAÇÃO 0,0000	ÁREA MEDIDA -				

DADOS DO DECLARANTE

NOME Terra Do Sol Propriedades Agricolas Sa			CPF/CNPJ 15.369.806/0001-29			
NACIONALIDADE BRASILEIRA					TOTAL DE PESSOAS RELACIONADAS AO IMÓVEL 1	

DADOS DOS TITULARES

CPF/CNPJ 15.369.806/0001-29	NOME Terra Do Sol Propriedades Agricolas Sa	CONDIÇÃO Proprietario Ou Posseiro Individual	DETENÇÃO (%) 100,00
--------------------------------	--	---	------------------------

DADOS DE CONTROLE

DATA DE LANÇAMENTO 19/06/2023	NÚMERO DO CCIR 55863394237	DATA DE GERAÇÃO DO CCIR 18/07/2023	DATA DE VENCIMENTO: **/**/****
----------------------------------	-------------------------------	---------------------------------------	---------------------------------------

TAXA DE SERVIÇOS CADASTRAIS (R\$)

DÉBITOS ANTERIORES 0,00	TAXA DE SERVIÇOS CADASTRAIS 118,42	VALOR COBRADO 118,42	MULTA 0,00	JUROS 0,00	VALOR TOTAL *** QUITADO ***
----------------------------	---------------------------------------	-------------------------	---------------	---------------	--------------------------------

OBSERVAÇÕES

1. ESTE DOCUMENTO SÓ TEM VALIDADE APÓS A QUITAÇÃO DA DEVIDA TAXA.
2. TAXA DE SERVIÇOS CADASTRAIS DO EXERCÍCIO JÁ QUITADAS.

ESCLARECIMENTOS GERAIS

1. ESTE CERTIFICADO É DOCUMENTO INDISPENSÁVEL PARA DESMEMBRAR, ARRENDAR, HIPOTECAR, VENDER OU PROMETER EM VENDA O IMÓVEL RURAL E PARA HOMOLOGAÇÃO DE PARTILHA AMIGÁVEL OU JUDICIAL "SUCESSÃO CAUSA MORTIS", DE ACORDO COM OS PARÁGRAFOS 1º e 2º DO ARTIGO 22 DA LEI 4.947/66.
2. SEMPRE QUE OCORREREM ALTERAÇÕES NO SEU IMÓVEL, SEJA POR COMPRA, VENDA, PERMUTA, DOAÇÃO, ETC. OU NAS CONDIÇÕES DE UTILIZAÇÃO E EXPLORAÇÃO, REALIZE DECLARAÇÃO DE ATUALIZAÇÃO ATRAVÉS DA DECLARAÇÃO ELETRÔNICA DE PROPRIEDADE (DCR) OU PROCURE O INSTITUTO NACIONAL DE COLONIZAÇÃO E REFORMA AGRÁRIA - INCRA OU A UNIDADE MUNICIPAL DE CADASTRAMENTO - UMC, PARA ATUALIZAR O SEU CADASTRO RURAL.
3. AS INFORMAÇÕES DESTES CERTIFICADOS SÃO EXCLUSIVAMENTE CADASTRAIS, NÃO LEGITIMANDO DIREITO DE DOMÍNIO OU POSSE, CONFORME PRECEITUA O ARTIGO 3º DA LEI 5.868/72.
4. A TAXA DE SERVIÇOS CADASTRAIS FOI LANÇADA COM BASE NAS SEGUINTE LEGISLAÇÕES: LEI 8.947/94, DECRETO LEI 1.989/92, LEI 4.504/64, DECRETO 55.991/65 E DECRETOS LEI 57/66.
5. O TERMO "IMPRODUTIVO" NO CAMPO "CLASSIFICAÇÃO FUNDIÁRIA" INDICA QUE O IMÓVEL RURAL NÃO ATINGIU OS ÍNDICES QUE O CLASSIFICARIAM COMO PRODUTIVO, DE ACORDO COM O ESTABELECIDO NO ARTIGO 6º DA LEI 8.629/93.
6. FMP - FRAÇÃO MÍNIMA DE PARCELAMENTO DE ACORDO COM O ESTABELECIDO NO PARÁGRAFO 1º DO ARTIGO 8º DA LEI 5.868/72.
7. ÁREA CERTIFICADA CONFORME DISPOSTO NA LEI 10.267/01 E SUAS ALTERAÇÕES.

TAXA DE SERVIÇOS CADASTRAIS

1. O PRESENTE DOCUMENTO SÓ PODERÁ SER PAGO NO BANCO DO BRASIL.
2. O CCIR COM A TAXA DE SERVIÇOS CADASTRAIS NÃO QUITADA ATÉ A DATA DE VENCIMENTO DEVERÁ SER REEMITIDO, PARA ATUALIZAÇÃO DOS CÁLCULOS DE MULTA E JUROS - LEIS 8.022/90, 8.847/94 E 8.383/91.
3. O CCIR SÓ É VÁLIDO COM A QUITAÇÃO DA TAXA.
4. A COBRANÇA DA TAXA DE SERVIÇOS CADASTRAIS OBEDECERÁ OS SEGUINTE CRITÉRIOS:
A) PARA OS IMÓVEIS RURAIS CONSTANTES NO SNCR ANTES DO ÚLTIMO LANÇAMENTO MASSIVO, O VALOR DA TAXA É RELATIVO A TODOS OS EXERCÍCIOS NÃO LANÇADOS;
B) PARA OS IMÓVEIS RURAIS INCLUIDOS NO SNCR APÓS O ÚLTIMO LANÇAMENTO MASSIVO, O VALOR DA TAXA REFERE-SE AOS EXERCÍCIOS NÃO LANÇADOS, A PARTIR DO EXERCÍCIO DE INCLUSÃO;
5. O VALOR DE DÉBITOS ANTERIORES REFERE-SE ÀS TAXAS DE EXERCÍCIOS ANTERIORES AOS EXERCÍCIOS CORRESPONDENTES AO ÚLTIMO LANÇAMENTO MASSIVO, CUJA COMPROVAÇÃO DE PAGAMENTO NÃO FOI REGISTRADA ATÉ A DATA DE EMISSÃO DESTES CERTIFICADOS.

Número de Autenticidade
08170.08690.13814.02330



Este documento foi gerado pelo usuário 154.***.***-31 em 12/03/2024 19:31:06
Número do documento: 23121314593461200000132532238
<https://pje.tjmt.jus.br:443/pje/Processo/ConsultaDocumento/listView.seam?x=23121314593461200000132532238>
Assinado eletronicamente por: LORENA LARRANHAGAS MAMEDES DE ARRUDA - 13/12/2023 14:59:43



MINISTÉRIO DO DESENVOLVIMENTO AGRÁRIO E AGRICULTURA FAMILIAR - MDA
INSTITUTO NACIONAL DE COLONIZAÇÃO E REFORMA AGRÁRIA - INCRA
CERTIFICADO DE CADASTRO DE IMÓVEL RURAL - CCIR
EMIÇÃO EXERCÍCIO 2023

CROQUI DO IMÓVEL RURAL: 901.172.111.031-6

ÁREA: 2159.0166 ha

Escala: 1:111749 Formato: A4

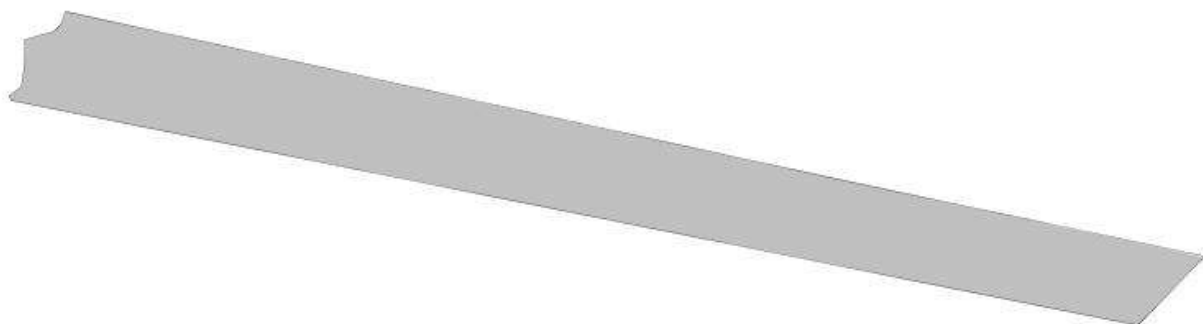
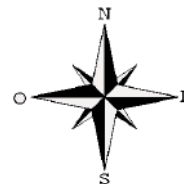

Número de Autenticidade
08170.08690.13814.02330



Este documento foi gerado pelo usuário 154.***.***-31 em 12/03/2024 19:31:06
Número do documento: 23121314593461200000132532238
<https://pje.tjmt.jus.br:443/pje/Processo/ConsultaDocumento/listView.seam?x=23121314593461200000132532238>
Assinado eletronicamente por: LORENA LARRANHAGAS MAMEDES DE ARRUDA - 13/12/2023 14:59:43



MINISTÉRIO DO DESENVOLVIMENTO AGRÁRIO E AGRICULTURA FAMILIAR - MDA
INSTITUTO NACIONAL DE COLONIZAÇÃO E REFORMA AGRÁRIA - INCRA
CERTIFICADO DE CADASTRO DE IMÓVEL RURAL - CCIR
EMISSÃO EXERCÍCIO 2023

PÁG.: 1 / 1

DADOS DO IMÓVEL RURAL

CÓDIGO DO IMÓVEL RURAL 951.137.921.564-2	DENOMINAÇÃO DO IMÓVEL RURAL FAZENDA URSO BRANCO						
ÁREA TOTAL (ha) 510,5271	CLASSIFICAÇÃO FUNDIÁRIA Média Propriedade Produtiva			DATA DO PROCESSAMENTO DA ÚLTIMA DECLARAÇÃO 26/10/2023	ÁREA CERTIFICADA ⁷ 2.354,0592		
INDICAÇÕES PARA LOCALIZAÇÃO DO IMÓVEL RURAL MT-010 KM 50			MUNICÍPIO SEDE DO IMÓVEL RURAL SÃO JOSÉ DO RIO CLARO			UF MT	
MÓDULO RURAL (ha) 30,0043	Nº MÓDULOS RURAIS 16,79	MÓDULO FISCAL (ha) 100,0000	Nº MÓDULOS FISCAIS 5,1053	FRAÇÃO MÍNIMA DE PARCELAMENTO (ha) 4,00			
SITUAÇÃO JURÍDICA DO IMÓVEL RURAL (ÁREAS REGISTRADAS)							
UF/MUNICÍPIO DO CARTÓRIO MT/SÃO JOSÉ DO RIO CLARO		DATA REGISTRO 21/09/2012	CNS OU OFÍCIO 63339	MATRICULA OU TRANSCRIÇÃO 6662	REGISTRO R-03	LIVRO OU FICHA 2	ÁREA (ha) 510,5271
ÁREA DO IMÓVEL RURAL (ha)							
REGISTRADA 510,5271	POSSE A JUSTO TÍTULO 0,0000	POSSE POR SIMPLES OCUPAÇÃO 0,0000	ÁREA MEDIDA -				

DADOS DO DECLARANTE

NOME TERRA DO SOL PROPRIEDADES AGRICOLAS S.A.			CPF/CNPJ 15.369.806/0001-29
NACIONALIDADE BRASILEIRA			TOTAL DE PESSOAS RELACIONADAS AO IMÓVEL 1

DADOS DOS TITULARES

CPF/CNPJ 15.369.806/0001-29	NOME TERRA DO SOL PROPRIEDADES AGRICOLAS S.A.	CONDIÇÃO Proprietário Ou Possesiro Individual	DETENÇÃO (%) 100,00
--------------------------------	--	--	------------------------

DADOS DE CONTROLE

DATA DE LANÇAMENTO 26/10/2023	NÚMERO DO CCIR 60087859231	DATA DE GERAÇÃO DO CCIR 27/10/2023	DATA DE VENCIMENTO: **/**/****
----------------------------------	-------------------------------	---------------------------------------	---------------------------------------

TAXA DE SERVIÇOS CADASTRAIS (R\$)

DÉBITOS ANTERIORES 0,00	TAXA DE SERVIÇOS CADASTRAIS 56,64	VALOR COBRADO 56,64	MULTA 0,00	JUROS 0,00	VALOR TOTAL *** QUITADO ***
----------------------------	--------------------------------------	------------------------	---------------	---------------	--------------------------------

OBSERVAÇÕES

1. ESTE DOCUMENTO SÓ TEM VALIDADE APÓS A QUITAÇÃO DA DEVIDA TAXA. 2. TAXA DE SERVIÇOS CADASTRAIS DO EXERCÍCIO JÁ QUITADAS. 3. IMÓVEL NÃO POSSUI DADOS GEOGRÁFICOS CADASTRADOS NA BASE SIGEF/INCRA PARA APRESENTAR O CROQUI/PLANTA.
--

ESCLARECIMENTOS GERAIS

1. ESTE CERTIFICADO É DOCUMENTO INDISPENSÁVEL PARA DESMEMBRAR, ARRENDAR, HIPOTECAR, VENDER OU PROMETER EM VENDA O IMÓVEL RURAL E PARA HOMOLOGAÇÃO DE PARTILHA AMIGÁVEL OU JUDICIAL "SUCESSÃO CAUSA MORTIS", DE ACORDO COM OS PARÁGRAFOS 1º e 2º DO ARTIGO 22 DA LEI 4.947/66. 2. SEMPRE QUE OCORREREM ALTERAÇÕES NO SEU IMÓVEL, SEJA POR COMPRA, VENDA, PERMUTA, DOAÇÃO, ETC. OU NAS CONDIÇÕES DE UTILIZAÇÃO E EXPLORAÇÃO, REALIZE DECLARAÇÃO DE ATUALIZAÇÃO ATRAVÉS DA DECLARAÇÃO ELETRÔNICA DE PROPRIEDADE (DCR) OU PROCURE O INSTITUTO NACIONAL DE COLONIZAÇÃO E REFORMA AGRÁRIA - INCRA OU A UNIDADE MUNICIPAL DE CADASTRAMENTO - UMC, PARA ATUALIZAR O SEU CADASTRO RURAL. 3. AS INFORMAÇÕES DESTES CERTIFICADO SÃO EXCLUSIVAMENTE CADASTRAIS, NÃO LEGITIMAM DIREITO DE DOMÍNIO OU POSSE, CONFORME PRECEITIVA O ARTIGO 3º DA LEI 5.868/72. 4. A TAXA DE SERVIÇOS CADASTRAIS FOI LANÇADA COM BASE NAS SEQUENTES LEGISLAÇÕES: LEI 8.947/94, DECRETO LEI 1.989/92, LEI 4.504/64, DECRETO 55.991/65 E DECRETOS LEI 57/66. 5. O TERMO "IMPRODUTIVO" NO CAMPO "CLASSIFICAÇÃO FUNDIÁRIA" INDICA QUE O IMÓVEL RURAL NÃO ATINGIU OS ÍNDICES QUE O CLASSIFICARIAM COMO PRODUTIVO, DE ACORDO COM O ESTABELECIDO NO ARTIGO 6º DA LEI 8.629/93. 6. FMP - FRAÇÃO MÍNIMA DE PARCELAMENTO DE ACORDO COM O ESTABELECIDO NO PARÁGRAFO 1º DO ARTIGO 8º DA LEI 5.868/72. 7. ÁREA CERTIFICADA CONFORME DISPOSTO NA LEI 10.267/01 E SUAS ALTERAÇÕES.

TAXA DE SERVIÇOS CADASTRAIS

1. O PRESENTE DOCUMENTO SÓ PODERÁ SER PAGO NO BANCO DO BRASIL. 2. O CCIR COM A TAXA DE SERVIÇOS CADASTRAIS NÃO QUITADA ATÉ A DATA DE VENCIMENTO DEVERÁ SER REEMITIDO, PARA ATUALIZAÇÃO DOS CÁLCULOS DE MULTA E JUROS - LEIS 8.022/90, 8.847/94 E 8.383/91. 3. O CCIR SÓ É VÁLIDO COM A QUITAÇÃO DA TAXA. 4. A COBRANÇA DA TAXA DE SERVIÇOS CADASTRAIS OBEDECERÁ OS SEGUINTE CRITÉRIOS: A) PARA OS IMÓVEIS RURAIS CONSTANTES NO SNCR ANTES DO ÚLTIMO LANÇAMENTO MASSIVO, O VALOR DA TAXA É RELATIVO A TODOS OS EXERCÍCIOS NÃO LANÇADOS; B) PARA OS IMÓVEIS RURAIS INCLUIDOS NO SNCR APÓS O ÚLTIMO LANÇAMENTO MASSIVO, O VALOR DA TAXA REFERE-SE AOS EXERCÍCIOS NÃO LANÇADOS, A PARTIR DO EXERCÍCIO DE INCLUSÃO; 5. O VALOR DE DÉBITOS ANTERIORES REFERE-SE ÀS TAXAS DE EXERCÍCIOS ANTERIORES AOS EXERCÍCIOS CORRESPONDENTES AO ÚLTIMO LANÇAMENTO MASSIVO, CUJA COMPROVAÇÃO DE PAGAMENTO NÃO FOI REGISTRADA ATÉ A DATA DE EMISSÃO DESTES CERTIFICADO.

Número de Autenticidade
09870.15190.11861.02248



Este documento foi gerado pelo usuário 154.***.***-31 em 12/03/2024 19:31:06
Número do documento: 23121314593461200000132532238
<https://pje.tjmt.jus.br:443/pje/Processo/ConsultaDocumento/listView.seam?x=23121314593461200000132532238>
Assinado eletronicamente por: LORENA LARRANHAGAS MAMEDES DE ARRUDA - 13/12/2023 14:59:43



MINISTÉRIO DO DESENVOLVIMENTO AGRÁRIO E AGRICULTURA FAMILIAR - MDA
INSTITUTO NACIONAL DE COLONIZAÇÃO E REFORMA AGRÁRIA - INCRA
CERTIFICADO DE CADASTRO DE IMÓVEL RURAL - CCIR
EMISSÃO EXERCÍCIO 2023

PÁG.: 1 / 1

DADOS DO IMÓVEL RURAL

CÓDIGO DO IMÓVEL RURAL 901.040.130.613-5	DENOMINAÇÃO DO IMÓVEL RURAL Fazenda Parana II A e II B						
ÁREA TOTAL (ha) 1.108,4060	CLASSIFICAÇÃO FUNDIÁRIA Média Propriedade Produtiva			DATA DO PROCESSAMENTO DA ÚLTIMA DECLARAÇÃO 12/08/2022	ÁREA CERTIFICADA ⁷ 745,4060		
INDICAÇÕES PARA LOCALIZAÇÃO DO IMÓVEL RURAL Rodovia MT 010 Km 45				MUNICÍPIO SEDE DO IMÓVEL RURAL SÃO JOSÉ DO RIO CLARO		UF MT	
MÓDULO RURAL (ha) 35,0176	Nº MÓDULOS RURAIS 3,93	MÓDULO FISCAL (ha) 100,0000	Nº MÓDULOS FISCAIS 11,0841	FRAÇÃO MÍNIMA DE PARCELAMENTO (ha) 4,00			
SITUAÇÃO JURÍDICA DO IMÓVEL RURAL (ÁREAS REGISTRADAS)							
UF/MUNICÍPIO DO CARTÓRIO MT/SÃO JOSÉ DO RIO CLARO MT/SÃO JOSÉ DO RIO CLARO		DATA REGISTRO 20/09/2012 03/10/2013	CNS OU OFÍCIO 63339 63339	MATRICULA OU TRANSCRIÇÃO 3034 8270	REGISTRO R 15 R 02	LIVRO OU FICHA 2 2	ÁREA (ha) 363,0000 745,4060
ÁREA DO IMÓVEL RURAL (ha)							
REGISTRADA 1.108,4060	POSSE A JUSTO TÍTULO 0,0000	POSSE POR SIMPLES OCUPAÇÃO 0,0000	ÁREA MEDIDA 1.108,4060				

DADOS DO DECLARANTE

NOME TERRA DO SOL PROPRIEDADES AGRICOLAS S.A.		CPF/CNPJ 15.369.806/0001-29
NACIONALIDADE BRASILEIRA		TOTAL DE PESSOAS RELACIONADAS AO IMÓVEL 1

DADOS DOS TITULARES

CPF/CNPJ 15.369.806/0001-29	NOME TERRA DO SOL PROPRIEDADES AGRICOLAS S.A.	CONDIÇÃO Proprietario Ou Posseso Individual	DETENÇÃO (%) 100,00
--------------------------------	--	--	------------------------

DADOS DE CONTROLE

DATA DE LANÇAMENTO 19/06/2023	NÚMERO DO CCIR 56441073234	DATA DE GERAÇÃO DO CCIR 03/08/2023	DATA DE VENCIMENTO: **/**/****
----------------------------------	-------------------------------	---------------------------------------	--------------------------------

TAXA DE SERVIÇOS CADASTRAIS (R\$)

DÉBITOS ANTERIORES 0,00	TAXA DE SERVIÇOS CADASTRAIS 113,28	VALOR COBRADO 113,28	MULTA 0,00	JUROS 0,00	VALOR TOTAL *** QUITADO ***
----------------------------	---------------------------------------	-------------------------	---------------	---------------	--------------------------------

OBSERVAÇÕES

- ESTE DOCUMENTO SÓ TEM VALIDADE APÓS A QUITAÇÃO DA DEVIDA TAXA.
- TAXA DE SERVIÇOS CADASTRAIS DO EXERCÍCIO JÁ QUITADAS.

ESCLARECIMENTOS GERAIS

- ESTE CERTIFICADO É DOCUMENTO INDISPENSÁVEL PARA DESMEMBRAR, ARRENDAR, HIPOTECAR, VENDER OU PROMETER EM VENDA O IMÓVEL RURAL E PARA HOMOLOGAÇÃO DE PARTILHA AMIGÁVEL OU JUDICIAL "SUCESSÃO CAUSA MORTIS", DE ACORDO COM OS PARÁGRAFOS 1º e 2º DO ARTIGO 22 DA LEI 4.947/66.
- SEMPRE QUE OCORREREM ALTERAÇÕES NO SEU IMÓVEL, SEJA POR COMPRA, VENDA, PERMUTA, DOAÇÃO, ETC. OU NAS CONDIÇÕES DE UTILIZAÇÃO E EXPLORAÇÃO, REALIZE DECLARAÇÃO DE ATUALIZAÇÃO ATRAVÉS DA DECLARAÇÃO ELETRÔNICA DE PROPRIEDADE (DCR) OU PROCURE O INSTITUTO NACIONAL DE COLONIZAÇÃO E REFORMA AGRÁRIA - INCRA OU A UNIDADE MUNICIPAL DE CADASTRAMENTO - UMC, PARA ATUALIZAR O SEU CADASTRO RURAL.
- AS INFORMAÇÕES DESTE CERTIFICADO SÃO EXCLUSIVAMENTE CADASTRAIS, NÃO LEGITIMANDO DIREITO DE DOMÍNIO OU POSSE, CONFORME PRECEITUA O ARTIGO 3º DA LEI 5.868/72.
- A TAXA DE SERVIÇOS CADASTRAIS FOI LANÇADA COM BASE NAS SEGUINTES LEGISLAÇÕES: LEI 8.847/94, DECRETO LEI 1.989/82, LEI 4.504/64, DECRETO 55.891/65 E DECRETOS LEI 57/66.
- O TERMO "IMPRODUTIVO" NO CAMPO "CLASSIFICAÇÃO FUNDIÁRIA" INDICA QUE O IMÓVEL RURAL NÃO ATINGIU OS ÍNDICES QUE O CLASSIFICARIAM COMO PRODUTIVO, DE ACORDO COM O ESTABELECIDO NO ARTIGO 6º DA LEI 8.629/93.
- FMP - FRAÇÃO MÍNIMA DE PARCELAMENTO DE ACORDO COM O ESTABELECIDO NO PARÁGRAFO 1º DO ARTIGO 8º DA LEI 5.868/72.
- ÁREA CERTIFICADA CONFORME DISPOSTO NA LEI 10.267/01 E SUAS ALTERAÇÕES.

TAXA DE SERVIÇOS CADASTRAIS

- O PRESENTE DOCUMENTO SÓ PODERÁ SER PAGO NO BANCO DO BRASIL.
- O CCIR COM A TAXA DE SERVIÇOS CADASTRAIS NÃO QUITADA ATÉ A DATA DE VENCIMENTO DEVERÁ SER REEMITIDO, PARA ATUALIZAÇÃO DOS CÁLCULOS DE MULTA E JUROS - LEIS 8.022/90, 8.847/94 E 8.383/91.
- O CCIR SÓ É VÁLIDO COM A QUITAÇÃO DA TAXA.
- A COBRANÇA DA TAXA DE SERVIÇOS CADASTRAIS OBEDECERÁ OS SEGUINTES CRITÉRIOS:
A) PARA OS IMÓVEIS RURAIS CONSTANTES NO SNCR ANTES DO ÚLTIMO LANÇAMENTO MASSIVO, O VALOR DA TAXA É RELATIVO A TODOS OS EXERCÍCIOS NÃO LANÇADOS;
B) PARA OS IMÓVEIS RURAIS INCLUIDOS NO SNCR APÓS O ÚLTIMO LANÇAMENTO MASSIVO, O VALOR DA TAXA REFERE-SE AOS EXERCÍCIOS NÃO LANÇADOS, A PARTIR DO EXERCÍCIO DE INCLUSÃO;
- O VALOR DE DÉBITOS ANTERIORES REFERE-SE ÀS TAXAS DE EXERCÍCIOS ANTERIORES AOS EXERCÍCIOS CORRESPONDENTES AO ÚLTIMO LANÇAMENTO MASSIVO, CUJA COMPROVAÇÃO DE PAGAMENTO NÃO FOI REGISTRADA ATÉ A DATA DE EMISSÃO DESTE CERTIFICADO.

Número de Autenticidade
06670.14410.11758.02222



Este documento foi gerado pelo usuário 154.***.***-31 em 12/03/2024 19:31:06
Número do documento: 23121314593461200000132532238
<https://pje.tjmt.jus.br:443/pje/Processo/ConsultaDocumento/listView.seam?x=23121314593461200000132532238>
Assinado eletronicamente por: LORENA LARRANHAGAS MAMEDES DE ARRUDA - 13/12/2023 14:59:43



MINISTÉRIO DO DESENVOLVIMENTO AGRÁRIO E AGRICULTURA FAMILIAR - MDA
INSTITUTO NACIONAL DE COLONIZAÇÃO E REFORMA AGRÁRIA - INCRA
CERTIFICADO DE CADASTRO DE IMÓVEL RURAL - CCIR
EMIÇÃO EXERCÍCIO 2023

CROQUI DO IMÓVEL RURAL: 901.040.130.613-5

ÁREA: 2343.0809 ha

Escala: 1:51688 Formato: A4

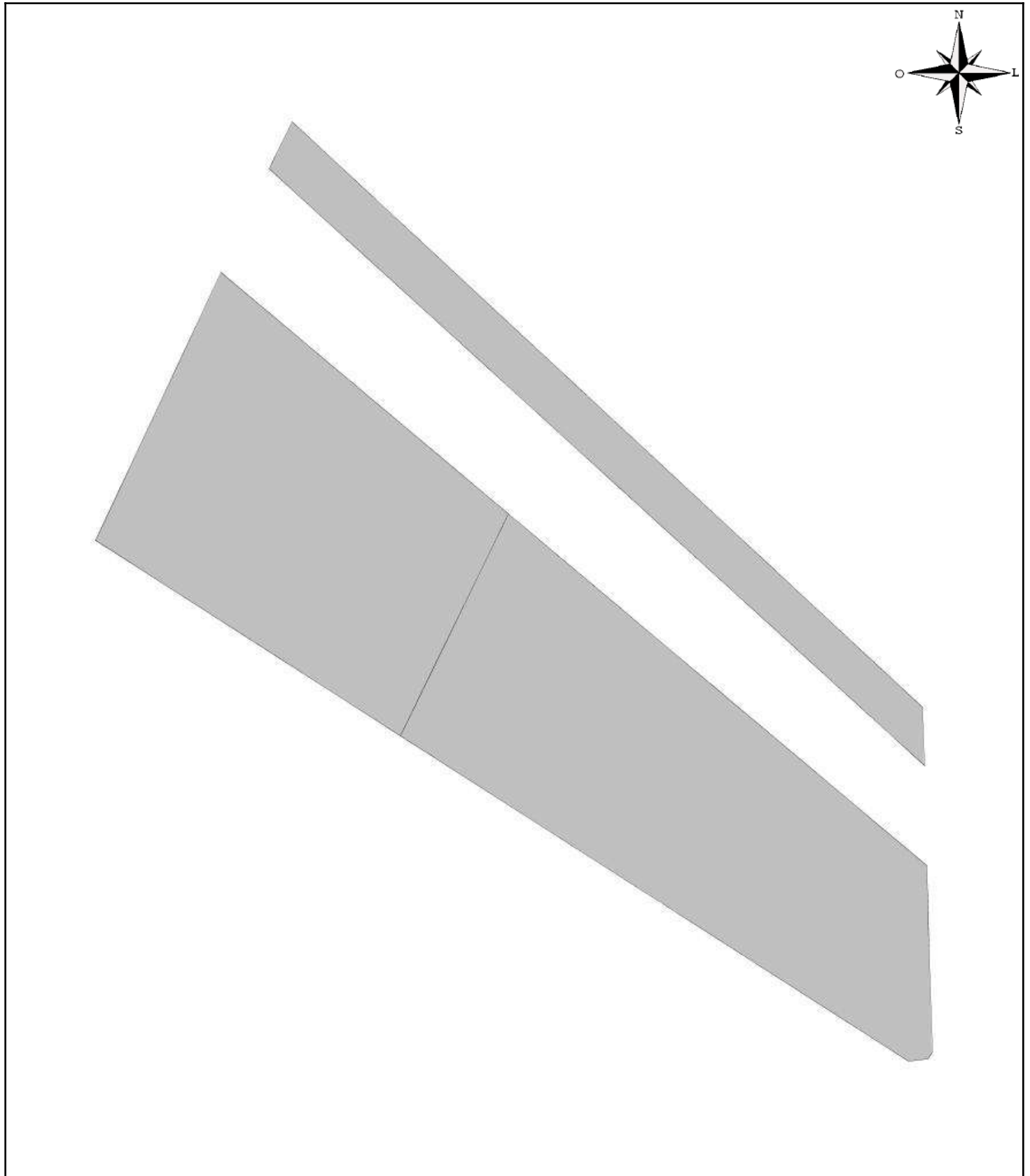

Número de Autenticidade
06670.14410.11758.02222



Este documento foi gerado pelo usuário 154.***.***-31 em 12/03/2024 19:31:06
Número do documento: 23121314593461200000132532238
<https://pje.tjmt.jus.br:443/pje/Processo/ConsultaDocumento/listView.seam?x=23121314593461200000132532238>
Assinado eletronicamente por: LORENA LARRANHAGAS MAMEDES DE ARRUDA - 13/12/2023 14:59:43

Certificado de Cadastro do Imóvel Rural (CCIR)

DADOS DO CCIR

Código Imovel Rural

999.946.703.834-6

Município Sede

SÃO JOSÉ DO RIO CLARO

Número do CCIR

60526548235

Data da emissão

07/12/2023

Débitos anteriores

R\$146,24

Valor cobrado

R\$161,69

Juros

R\$0,77

Situação do Pagamento

Emitido

Denominação imóvel rural

Fazenda Pequi

UF Sede

Mato Grosso

Data de lançamento

19/06/2023

Data do vencimento

29/12/2023

Taxas de serviços cadastrais

R\$15,45

Multa

R\$3,09

Valor total

R\$165,55

Situação do CCIR

2ª Via Por Emissão Via Web



Realizar Pagamento

*A **emissão do CCIR** será disponibilizada após o processamento do **pagamento** em até **3 dias úteis**.



Certificado de Cadastro do Imóvel Rural (CCIR)

DADOS DO CCIR

Código Imovel Rural

950.025.882.488-7

Município Sede

SÃO JOSÉ DO RIO CLARO

Número do CCIR

60526213233

Data da emissão

07/12/2023

Débitos anteriores

R\$19,99

Valor cobrado

R\$35,44

Juros

R\$0,77

Situação do Pagamento

Emitido

Denominação imóvel rural

Fazenda Montes Claros

UF Sede

Mato Grosso

Data de lançamento

19/06/2023

Data do vencimento

29/12/2023

Taxas de serviços cadastrais

R\$15,45

Multa

R\$3,09

Valor total

R\$39,30

Situação do CCIR

Emissão Via Web



Realizar Pagamento

*A **emissão do CCIR** será disponibilizada após o processamento do **pagamento** em até **3 dias úteis**.



Este documento foi gerado pelo usuário 154.***.***-31 em 12/03/2024 19:31:06

Número do documento: 23121314593461200000132532238

<https://pje.tjmt.jus.br:443/pje/Processo/ConsultaDocumento/listView.seam?x=23121314593461200000132532238>

Assinado eletronicamente por: LORENA LARRANHAGAS MAMEDES DE ARRUDA - 13/12/2023 14:59:43

Certificado de Cadastro do Imóvel Rural (CCIR)

DADOS DO CCIR

Código Imovel Rural

901.288.103.845-6

Município Sede

SÃO JOSÉ DO RIO CLARO

Número do CCIR

60526245232

Data da emissão

07/12/2023

Débitos anteriores

R\$13,31

Valor cobrado

R\$23,61

Juros

R\$0,51

Situação do Pagamento

Emitido

Denominação imóvel rural

FAZENDA MONTES CLAROS I

UF Sede

Mato Grosso

Data de lançamento

19/06/2023

Data do vencimento

29/12/2023

Taxas de serviços cadastrais

R\$10,30

Multa

R\$2,06

Valor total

R\$26,18

Situação do CCIR**Emissão Via Web****Realizar Pagamento**

*A **emissão do CCIR** será disponibilizada após o processamento do **pagamento** em até **3 dias úteis**.



Este documento foi gerado pelo usuário 154.***.***-31 em 12/03/2024 19:31:06

Número do documento: 23121314593461200000132532238

<https://pje.tjmt.jus.br:443/pje/Processo/ConsultaDocumento/listView.seam?x=23121314593461200000132532238>

Assinado eletronicamente por: LORENA LARRANHAGAS MAMEDES DE ARRUDA - 13/12/2023 14:59:43

Contrato de Arrendamento Destilaria de Álcool Libra Ltda. X Luiz Carlos Ticianel



Este documento foi gerado pelo usuário 154.***.***-31 em 12/03/2024 19:31:06

Número do documento: 23121314594390900000132532234

<https://pje.tjmt.jus.br:443/pje/Processo/ConsultaDocumento/listView.seam?x=23121314594390900000132532234>

Assinado eletronicamente por: LORENA LARRANHAGAS MAMEDES DE ARRUDA - 13/12/2023 14:59:49

CONTRATO DE ARRENDAMENTO DE IMÓVEL RURAL

Pelo presente instrumento particular e na melhor forma de direito, as partes:

I - ARRENDADOR:

DESTILARIA DE ÁLCOOL LIBRA LTDA, estabelecida à Rodovia MT 010, Km 50, Zona Rural Município de São José do Rio Claro - MT, inscrita no CNPJ n. 00.297.598/0001-22, inscrição Estadual n. 13.009.490-0, representada pelo seu sócio administrador Sr. **LUIZ CARLOS TICIANEL**, brasileiro, casado engenheiro civil, portador da Cédula de Identidade RG n. 1.195.092-7 SJ MT e CPF n. 111.250.551-20, residente domiciliado à Rua Das Orquídeas n. 182, Condomínio Florais Cuiabá Bairro Condomínio Florais Cuiabá, CEP 78.049-420 em Cuiabá MT, doravante denominado simplesmente **ARRENDADOR**.

II - ARRENDATÁRIO:

LUIZ CARLOS TICIANEL, brasileiro, casado engenheiro civil e Agricultor, portador da Cédula de Identidade RG n. 1.195.092-7 SJ-MT e CPF n. 111.250.551-20, residente domiciliado à Rua Das Orquídeas n. 182, Condomínio Florais Cuiabá Bairro Condomínio Florais Cuiabá, CEP 78.049-420 em Cuiabá MT doravante denominado simplesmente **ARRENDATÁRIO**.

Resolvem formalizar o presente contrato de arrendamento já em vigência, na forma e condições estabelecidas pelas cláusulas que abaixo seguem:

CLÁUSULA PRIMEIRA – OBJETO DO CONTRATO

O **ARRENDADOR**, por este instrumento e na melhor forma de direito, CEDE ao **ARRENDATÁRIO**, na forma de **ARRENDAMENTO**, uma área de 450,0 hectares (quatrocentos e cinquenta hectares) sendo parte da fazenda denominada Cachoeira de Pau área B, Registrado no Cartório do 1º Ofício de São José do Rio Claro MT, matrícula n 7.046 Livro 02 folha 01F, localizada no Município de São José do Rio Claro-MT, na Rodovia MT 010 km 65, INCRA n 901130186724-1.

CLÁUSULA SEGUNDA – DURAÇÃO DO CONTRATO

O presente contrato terá duração equivalente a de 10 (dez) anos, iniciando sua vigência a partir do dia 22 de Abril de 2015 tendo o seu vencimento no dia 21 de Abril de 2025, quando o **ARRENDATÁRIO** deverá restituir a área arrendada, completamente desocupada.



CLÁUSULA TERCEIRA – ESPÉCIE A SER CULTIVADA

O **ARRENDATÁRIO** recebe a terra objeto do presente contrato de arrendamento parcialmente aberta, onde deverá desenvolver os trabalhos de limpeza, preparo e adequação do solo para plantio, obrigando-se a obedecer às normas de mecanização, de conservação do solo e preservação do meio ambiente, para a exploração das culturas de soja e cana de açúcar, soja e milho pelo prazo de dez safras agrícolas consecutivas.

CLÁUSULA QUARTA – DO PAGAMENTO

O pagamento pelo arrendamento será efetuado da seguinte forma: O **ARRENDATÁRIO** fica responsável pela abertura das áreas ainda não exploradas e a aquisição, transporte, aplicação e incorporação de calcário na área arrendada durante todas as safras de vigência deste contrato de acordo com as recomendações técnicas conforme resultado das análise de solo de forma a adequar o solo, para plantio de cana de açúcar, fazendo dessa forma o pagamento do arrendamento.

CLÁUSULA QUINTA – OBRIGAÇÕES DO ARRENDATÁRIO

1 – São de responsabilidade exclusiva e única do **ARRENDATÁRIO** as aquisições de maquinários, equipamentos agrícolas, aparelhos, sementes, insumos, defensivos, fertilizantes, combustíveis e manutenção em geral de maquinários e implementos agrícolas e outros equipamentos necessário para a correção do solo.

2 – São, ainda, de responsabilidade do **ARRENDATÁRIO** o recolhimento de todas as taxas, impostos, ou quaisquer encargos incidentes sobre os produtos tributáveis, às repartições competentes, bem como por todos os encargos sociais, fiscais e trabalhistas de seus empregados;

CLÁUSULA SEXTA– DO DIREITO DE PREFERÊNCIA

O **ARRENDADOR** garante ao **ARRENDATÁRIO**, o direito de preferência na aquisição do imóvel objeto deste contrato de arrendamento, em igualdade de condições com terceiros.

CLÁUSULA SETIMA– DO DIREITO DE PLEITEAR FINANCIAMENTO

O **ARRENDATÁRIO** fica com expressa anuência do **ARRENDADOR**, para o feito de pleitear financiamentos agrícolas.



CLÁUSULA OITAVA – DA RESCISÃO

Havendo interesse do **ARRENDADOR** em rescindir o presente contrato, deverá ser respeitado o término do ciclo de plantio em qualquer hipótese, devendo notificar o **ARRENDATÁRIO**, por escrito, com pelo menos 06 (seis) meses de antecedência. Após a notificação e terminado o ciclo de plantio, as partes assinarão aditivo contratual rescindindo o contrato com relação à referida área, comprometendo-se o **ARRENDATÁRIO** em devolver a área para ao **ARRENDADOR**.

CLÁUSULA DNONA – DO FÔRO

As partes elegem o foro da Comarca de São José do Rio Claro MT, para dirimir quaisquer dúvidas provenientes do presente contrato, com expressa renúncia a qualquer outro, por mais privilegiado que seja.

E, por estarem justos e acertados, assinam o presente contrato, diante da testemunha abaixo, em duas vias de igual teor e forma, tudo na forma da lei.

Cuiabá - MT, 22 de Abril de 2015.

ARRENDADOR:

Tabellionato
Kuhn

DESTIMARIA DE ALCOOL LIBRA LTDA
LUIZ CARLOS TICIANEL
SÓCIO ADMINISTRADOR

ARRENDATÁRIO:

Tabellionato
Kuhn

LUIZ CARLOS TICIANEL

TESTEMUNHAS:

HILDEBERTO VIEIRA
CPF – 571.593.359-53
RG – 4655549-0 SSP –MT

ANTONIO FELIZARDO DOS SANTOS
CPF – 398.969.784-68
RG – 761.343 SSP AL

oder Judiciario do Estado de Mato Grosso - Atos de Notas e Registros
econheço por verdadeira(s) a(s) firma(s) de: LUIZ CARLOS TICIANEL

Selo: AOW-97256 Cod.: 22 R\$ 5,00

onsulte: www.tj.mt.gov.br/selos
J. Rio Claro-MT, 23 de abril de 2015 14:20:32
ou Fé. Em testemunho da Verdade.

Adriano Kuhn
Oficial Substituto



Contratos de Arrendamento



Este documento foi gerado pelo usuário 154.***.***-31 em 12/03/2024 19:31:07

Número do documento: 23121314594970600000132532235

<https://pje.tjmt.jus.br:443/pje/Processo/ConsultaDocumento/listView.seam?x=23121314594970600000132532235>

Assinado eletronicamente por: LORENA LARRANHAGAS MAMEDES DE ARRUDA - 13/12/2023 14:59:55

INSTRUMENTO PARTICULAR DE PRIMEIRO ADITAMENTO A CONTRATO DE ARRENDAMENTO RURAL PARA EXPLORAÇÃO AGRÍCOLA, DE CONFISSÃO E CONSOLIDAÇÃO DE DÍVIDA E OUTRAS AVENÇAS

Pelo presente instrumento particular e na melhor forma de direito, as partes a seguir nomeadas e qualificadas,

TERRA DO SOL PROPRIEDADES AGRÍCOLAS S.A., pessoa jurídica de direito privado, inscrita no CNPJ/MF sob o nº 15.369.806/0001-29, com sede na Avenida Juscelino Kubitschek, nº 1.327, 2º andar, sala 42, CEP 04543-011, Bairro Vila Nova Conceição, São Paulo/SP, neste ato representada na forma de seu Estatuto Social, doravante denominada "Arrendadora";

DESTILARIA DE ÁLCOOL LIBRA LTDA., pessoa jurídica de direito privado, inscrita no CNPJ/MF sob o nº 00.297.598/0001-22, com sede na Rodovia MT 010, Km 50, s/n, CEP 78435-000, Zona Rural, São José do Rio Claro/MT, neste ato representada na forma de seu Contrato Social, doravante denominada "Arrendatária" e, em conjunto com a Arrendadora, denominadas "Partes"; e

LUIZ CARLOS TICIANEL, brasileiro, casado, engenheiro civil, portador da cédula de identidade RG nº 1.195.092-7 SSP-MT e inscrito no CPF/MF sob o nº 111.250.551-20, residente e domiciliado na cidade de Cuiabá, Capital do Estado de Mato Grosso

CONSIDERANDO QUE:

- (i) As PARTES celebraram, em 24 de agosto de 2012, Contrato de Arrendamento Rural Para Exploração Agrícola ("Contrato de Arrendamento"), tendo por objeto os imóveis descritos na Cláusula 2.1. do Contrato de Arrendamento ("Imóveis"), de posse exclusiva da **Arrendadora**, que, à época, também detinha os direitos de aquisição dos referidos imóveis, consubstanciados em compromissos de compra e venda celebrados com os respectivos proprietários ("Compromissos");
- (ii) O Contrato de Arrendamento foi celebrado pelo prazo de 15 (quinze) anos, com início na data de assinatura do instrumento e término em 31 de outubro de 2027, tendo as Partes ajustado o preço do arrendamento em R\$ 523,26 (quinhentos e vinte e três reais e vinte e seis centavos) por hectare cultivado, conforme Cláusula Quarta do Contrato de Arrendamento;



Scanned with CamScanner

- (iii) A **Arrendatária** está inadimplente com as parcelas do preço do arrendamento descritas no **ANEXO A** deste Instrumento; e
- (iv) A **Arrendadora** atualmente é a legítima proprietária dos Imóveis relacionados nos **ANEXO I**, e distratou nesta data o compromisso de aquisição dos demais Imóveis relacionados no **ANEXO II** ("Imóveis Distratados").

Resolvem as Partes, de comum acordo, celebrar o presente Primeiro Aditamento ao Contrato de Arrendamento Rural Para Exploração Agrícola, Confissão e Consolidação de Dívida e outras avenças ("Instrumento"), para ajustar o objeto do Contrato de Arrendamento e regradar a forma de pagamento dos valores devidos pela **Arrendatária**, segundo os seguintes termos e condições.

I – DO ADITAMENTO AO CONTRATO DE ARRENDAMENTO

Cláusula 1.1. Tendo em vista que a posse dos Imóveis Distratados não mais pertence à **Arrendadora**, as Partes acordam em alterar a Cláusula 2.1. do Contrato de Arrendamento, para retirar de seu objeto os Imóveis Distratados, razão pela qual a referida Cláusula passará a ter a seguinte redação:

2.1. A ARRENDADORA é proprietária e possuidora exclusiva dos imóveis rurais abaixo identificados, incluindo seus bens, acessões, benfeitorias e pertenças, localizados nos Municípios de São José do Rio Claro e Diamantino, ambos no Estado de Mato Grosso, cuja somatória das áreas matriculadas equivale a 8.558,00 ha (oito mil quinhentos e cinquenta e oito hectares), dos quais a ARRENDADORA arrenda à ARRENDATÁRIA a área cultivada e medida pelas partes de 4.645,00 ha (quatro mil seiscentos e quarenta e cinco hectares), conforme mapa ANEXO I, doravante denominadas em conjunto BLOCO LIBRA, de acordo com a seguinte distribuição:

- a) Imóvel rural denominado **Fazenda Paraná II-B**, com área total matriculada de **745,41 ha** (setecentos e quarenta e cinco hectares e quarenta e um ares), localizada no Município de São José do Rio Claro/MT, devidamente registrada sob **matrícula nº 8.270** (antiga 3.037), no Registro de Imóveis do Cartório do 1º Ofício de São José do Rio Claro/MT, com área total cultivada de **109,00 ha** (cento e nove hectares), devidamente localizada de acordo com o mapa **ANEXO I**.
- b) Imóvel rural denominada **Fazenda Santa Tereza II**, com área total matriculada de **735,00 ha** (setecentos e trinta e cinco hectares) localizada no Município de São José do Rio Claro/MT, dos quais **459,53 ha** (quatrocentos e cinquenta e nove hectares e cinquenta e três ares), devidamente registrada sob **matrícula nº 8.273** (antiga 3.041), e **275,47 ha** (duzentos e setenta e cinco hectares e quarenta e sete ares).



Scanned with CamScanner

devidamente registrada sob **matrícula nº 8.274** (antiga 3.041), ambas no Registro de Imóveis do Cartório do 1º Ofício de São José do Rio Claro/MT, com área total cultivada de **309,00 ha** (trezentos e nove hectares), devidamente localizada de acordo com o mapa ANEXO I.

c) Imóvel rural denominado **Fazenda Elias**, com área total matriculada de **1.743,97 ha** (mil setecentos e quarenta e três hectares, noventa e sete ares), localizada no Município de Diamantino/MT, devidamente registrada sob **matrícula nº 39.352** (antiga 5.816), no Cartório de Registro de Imóveis de Diamantino/MT, com área total cultivada de **1.368,00 ha** (mil trezentos e sessenta e oito hectares), devidamente localizada de acordo com o mapa ANEXO I.

D.3. Da Dívida

d) Imóvel rural denominado **Fazenda Paraná II-A**, com área total matriculada de **363,00 ha** (trezentos e sessenta e três hectares), localizada no Município de São José do Rio Claro/MT, devidamente registrada sob **matrícula nº 3.034**, no Registro de Imóveis do Cartório do 1º Ofício de São José do Rio Claro/MT (antiga 19.496 do Cartório de Registro de Imóveis de Diamantino/MT) com área total cultivada de **47,00 ha** (quarenta e sete hectares), devidamente localizada de acordo com o mapa ANEXO I.

e) Imóvel rural denominado **Fazenda Paraná II-C**, com área total matriculada de **484,00 ha** (quatrocentos e oitenta e quatro hectares), localizada no Município de São José do Rio Claro/MT, devidamente registrada sob **matrícula nº 3.035**, no Registro de Imóveis do Cartório do 1º Ofício de São José do Rio Claro/MT (antiga 19.719 do Cartório de Registro de Imóveis de Diamantino/MT) com área total cultivada de **231,00 ha** (duzentos e trinta e um hectares), devidamente localizada de acordo com o mapa ANEXO I.

f) Imóvel rural denominado **Fazenda São Benedito**, com área total matriculada de **2.159,01 ha** (dois mil cento e cinquenta e nove hectares e um are), localizada no Município de São José do Rio Claro/MT, devidamente registrada sob **matrícula nº 6.670** (antiga 5.831), no Registro de Imóveis do Cartório do 1º Ofício de São José do Rio Claro/MT, com área total cultivada de **629,00 ha** (seiscentos e vinte e nove hectares), devidamente localizada de acordo com o mapa ANEXO I.

g) Imóvel rural denominado **Fazenda Urso Branco**, com área total matriculada de **510,52 ha** (quinhentos e dez hectares e cinquenta e dois ares), localizada no Município de São José do Rio Claro/MT, devidamente registrada sob **matrícula nº 6.662** (antiga 3.033), no Registro de Imóveis do Cartório do 1º Ofício de São José do Rio Claro/MT, com área total cultivada de **508,00 ha** (quinhentos e oito hectares), devidamente localizada de acordo com o mapa ANEXO I.



- h) Imóvel rural denominado **Fazenda Paraná II**, com área total matriculada de **1.843,53 ha** (mil oitocentos e quarenta e três hectares e cinquenta e três ares), localizada no Município de São José do Rio Claro/MT, devidamente registrada sob **matrícula nº 7.740** (antigas 6.663 e 7.691), no Registro de Imóveis do Cartório do 1º Ofício de São José do Rio Claro/MT, com área total cultivada de **1.444,00 ha** (mil quatrocentos e quarenta e quatro hectares), devidamente localizada de acordo com o mapa **ANEXO I**.

II – DA CONFISSÃO E CONSOLIDAÇÃO DE DÍVIDA

II.1. Da Dívida

Cláusula 2.1.1. A **Arrendatária**, neste ato, confessa e reconhece, de forma irrevogável e irretratável, sem quaisquer ressalvas ou condições, ser devedora da **Arrendadora** no valor total líquido de **R\$ 8.161.176,00** (oito milhões, cento e sessenta e um mil e cento e setenta e seis reais), referente ao principal e correção monetária das parcelas do preço do arrendamento em aberto até a presente data, correspondentes aos anos de 2015 e 2016 (“**Dívida**”), conforme descrito no **ANEXO A** deste Instrumento.

Cláusula 2.1.2. A **Arrendatária** reconhece a Dívida como líquida, certa e plenamente exigível, obrigando-se a pagá-la na forma prevista no item II.2. abaixo. A Dívida deverá ser atualizada a partir da presente data, e até a data do efetivo pagamento, mediante a aplicação de 100% (cem por cento) do Certificado de Depósito Interbancário (“**CDI**”).

Cláusula 2.1.3. A integralidade do valor da Dívida estará representada por 24 (vinte e quatro) notas promissórias, devidamente avalizadas pelo Sr. Luiz Carlos Ticianel, todas elas com vencimento à vista, (“**Notas Promissórias**” e “**ANEXO B**”, respectivamente), que são entregues nesta data para a **Arrendadora** e serão devolvidas na medida em que o pagamento da Dívida for sendo efetivamente efetuado.

II.2. Do Pagamento

Cláusula 2.2.1. Independentemente de quaisquer ações ou medidas (inclusive protesto ou notificações a respeito do vencimento da Dívida), a **Arrendatária** efetuará o integral pagamento da Dívida em **24 (vinte e quatro) parcelas mensais de R\$ 340.049,00** (trezentos e quarenta mil e quarenta e nove reais), acrescidas de correção monetária calculada pela variação do CDI, com início dos pagamentos em 31/10/2016 e término em 31/10/2018.

Cláusula 2.2.2. O pagamento deverá ser realizado por meio de Transferência Eletrônica Disponível (TED) para conta corrente indicada pela **Arrendadora**.



Cláusula 2.2.3. Sem prejuízo de quaisquer medidas ou exigências à disposição da **Arrendadora**, a **Arrendatária** reconhece que o não pagamento da Dívida conforme estabelecido nas Cláusulas 2.2.1. e 2.2.2. acima, a constituirá, automaticamente e sem qualquer formalidade, em mora para todos os fins e efeitos de direito, independentemente de interpelação ou notificação judicial ou extrajudicial.

Cláusula 2.2.4. Encontrando-se a **Arrendatária** em mora, nos termos da Cláusula 2.2.3, poderá a **Arrendadora** proceder à execução do remanescente da Dívida, acrescida de correção monetária calculada pela variação CDI e de juros de mora de 1% (um por cento) ao mês, calculados desde a data do vencimento até a data do efetivo pagamento.

Cláusula 2.2.5. O atraso no pagamento de qualquer parcela sujeitará a **Arrendatária** ao pagamento de multa não compensatória, equivalente a 10% (dez por cento) do valor total da referida parcela.

Cláusula 2.2.6. Qualquer recebimento das parcelas fora dos prazos avençados constituirá mera tolerância e não afetará as datas de vencimento das parcelas ou demais cláusulas e condições deste Instrumento, nem importará novação ou modificação do ajustado, inclusive quanto aos encargos resultantes da mora.

Cláusula 2.2.7. Sem prejuízo do disposto nas Cláusulas 2.2.4. e 2.2.5. acima, a falta de pagamento de qualquer das parcelas da confissão de dívida, nas datas convencionadas, acarretará, de pleno direito, pelo simples decurso de prazo, independentemente de qualquer aviso prévio, notificação ou interpelação, judicial ou extrajudicial, o vencimento antecipado do saldo devedor da Dívida e imediata rescisão do Contrato de Arrendamento, nos termos do artigo 92, parágrafo 6º, da Lei nº 4.504/64.

Cláusula 2.2.8. Após o recebimento integral do valor da Dívida, a **Arrendadora** dará plena, total e irrevogável quitação quanto a este título, para nada mais reclamar, seja a que título for, em juízo ou fora dele.

II.3. Da Garantia

Cláusula 2.3.1. Com a finalidade de garantir o cumprimento da totalidade das obrigações ora assumidas neste Instrumento, a **Arrendatária** constitui fiança do Sr. Luiz Carlos Ticianel, devidamente qualificado no preâmbulo deste Instrumento.

Cláusula 2.3.2. O Feador assina o presente Instrumento, se constituindo na qualidade de principal pagador e devedor solidário da **Arrendatária** pela satisfação da integralidade da Dívida e das parcelas regulares do Contrato de Arrendamento, bem como de todos os seus acessórios e consectários legais ou convencionais, renunciando expressamente aos benefícios conferidos pelos artigos 827, 835, 837 e 839 do Código Civil.



Scanned with CamScanner

Cláusula 2.3.3. A responsabilidade solidária do Fiador, nos termos dispostos na Cláusula 2.3.2. acima, perdurará por prazo indeterminado, até que ocorra a entrega dos Imóveis.

III – DISPOSIÇÕES GERAIS

Cláusula 3.1. As demais cláusulas do Contrato de Arrendamento, permanecem inalteradas e são ratificadas pelas Partes no presente Instrumento.

Cláusula 3.2. O presente Instrumento é celebrado em caráter irrevogável e irretratável e, para todos os fins e efeitos de direito, constitui um título executivo extrajudicial nos termos do artigo 784, III, do Código de Processo Civil brasileiro.

Cláusula 3.3. O presente Instrumento obriga os sucessores da **Arrendatária** e do Fiador, à qualquer título.

Cláusula 3.4. Qualquer alteração ou renúncia à qualquer dispositivo ou direito oriundo deste Instrumento somente será válida se for por escrito e assinada pela **Arrendadora**.

Cláusula 3.5. Fica expressa e irrevogavelmente estabelecido que eventual abstenção, por parte da **Arrendadora**, do exercício de qualquer direito que lhe assista por força do presente Instrumento ou a sua concordância com eventuais atrasos no cumprimento ou inadimplemento de obrigações da **Arrendatária** não afetará aqueles direitos ou faculdades, que poderão ser exercidos a qualquer tempo.

Cláusula 3.6. É facultado à **Arrendadora** ceder seus créditos decorrentes do presente Instrumento à terceiro(s), à qualquer tempo, o que é desde logo autorizado pela **Arrendatária**, que se obriga a realizar os pagamentos e cumprir as demais obrigações aqui descritas perante eventuais sucessores da **Arrendadora**, à qualquer título, sem qualquer oposição.

Cláusula 3.7. A **Arrendatária** declara e garante à **Arrendadora**, na melhor forma de direito, o quanto segue: (i) a **Arrendatária** renuncia expressamente ao direito de questionar a validade e/ou eficácia jurídica de quaisquer das cláusulas, termos e condições do presente Instrumento; (ii) é capaz e foi satisfatoriamente assessorada na negociação e elaboração deste Instrumento; (iii) o texto é integralmente entendido pela **Arrendatária** e corresponde às suas intenções; e (iv) não sofreu, nem está a sofrer, durante a assinatura deste Instrumento, qualquer tipo de coação, nem cometeu erro de fato ao confessar a Dívida objeto deste Instrumento.

Cláusula 3.8. Fica desde já eleito o foro da comarca de situação do imóvel, com renúncia de qualquer outro por mais privilegiado que seja ou se torne, para dirimir quaisquer dúvidas ou questões resultantes ou relativas a este Instrumento.

[O final desta página foi intencionalmente deixado em branco. Segue página de assinaturas.]



Scanned with CamScanner

Página de assinaturas do INSTRUMENTO PARTICULAR DE PRIMEIRO ADITAMENTO A CONTRATO DE ARRENDAMENTO RURAL PARA EXPLORAÇÃO AGRÍCOLA, DE CONFISSÃO E CONSOLIDAÇÃO DE DÍVIDA E OUTRAS AVENÇAS celebrado entre TERRA DO SOL PROPRIEDADES AGRÍCOLAS S.A. e DESTILARIA DE ÁLCOOL LIBRA LTDA. em 21 de outubro de 2016.

VAMPRE
DA SILVA
CORREDA
CAPITAL

presente Instrumento é assinado em 3 (três) vias de igual forma e teor, na presença das testemunhas abaixo.

São Paulo, 21 de outubro de 2016.

Arrendadora:

Paulo M. Costa *Debara Ferreira*
TERRA DO SOL PROPRIEDADES AGRÍCOLAS S.A.

Arrendatária:

[Signature]
DESTILARIA DE ÁLCOOL LIBRA LTDA.

Fiador:

[Signature]
LUIZ CARLOS TICIANEL

Testemunhas:

1- *[Signature]*
Nome: *Luiz Carlos Ticianel*
CPF: *265.341.768-58*

2- *[Signature]*
Nome: *Edinaldo Soares da Silva*
CPF: *322.189.741-34*

14º Tabelião de Notas de São Paulo
Rua Antônio Ricardo, 64 | Pinheiros | CEP: 05418-010 | São Paulo/SP
Fone: (11) 3065.4500 | www.vampre.com.br

Reconheço por Semelhança a(s) firma(s):
PEDRO PIASON BREGLIO FONTES, DEBORA FERREIRA*****
Siro Paulo, 06 de Dezembro de 2022, C. Seo: 40880256, 15:29:44h
R\$22,60 SEL0(S) C21047AB0748631
Válido somente com selo de autenticidade

14957A
SUELE JULY DA SILVA
11122 ESCRELAUTE AUTORIZADA
SÃO PAULO - CAPITAL
VALOR ECONÓMICO 2
C21047AB0748631



6º. Serviço Notarial
Registro de Imóveis do 3º. Circunscrição
Av. Tancredo Neves, 250 - Jardim Kennedy

Scanned with CamScanner



ANEXO I
IMÓVEIS OBJETO DO ARRENDAMENTO

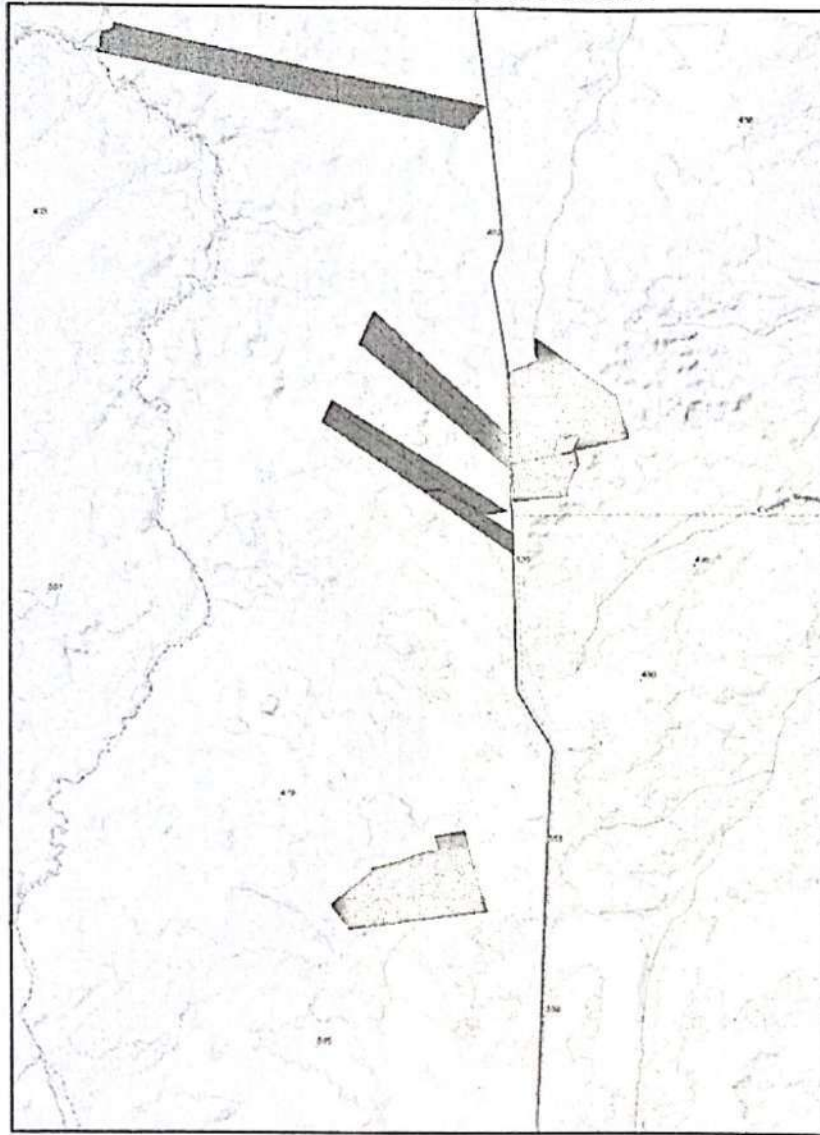

Imóveis Objeto do Arrendamento			
Matrículas Atual (Anterior)	Nome Fazenda	Área Matrícula (ha)	Área Útil (ha)
39352 (5816)	Elias	1.744	1.368
3034 (19496)	Paraná II-A	363	47
3035 (19719)	Paraná II-C	484	231
6662 (3033)	Urso Branco	511	508
6670 (5831)	São Benedito	2.159	629
7740 (6663/7691)	Paraná II	1.818	1.444
8270 (3037)	Paraná II-B	745	109
8273 (3041)	Santa Tereza I	460	309
8274 (3041)		275	
		8.558	4.645

Handwritten signatures and initials are present below the table. A circular stamp from the 'Departamento LIBRA JURIDICO' is also visible.

Scanned with CamScanner



ANEXO II
IMÓVEIS DISTRATADOS

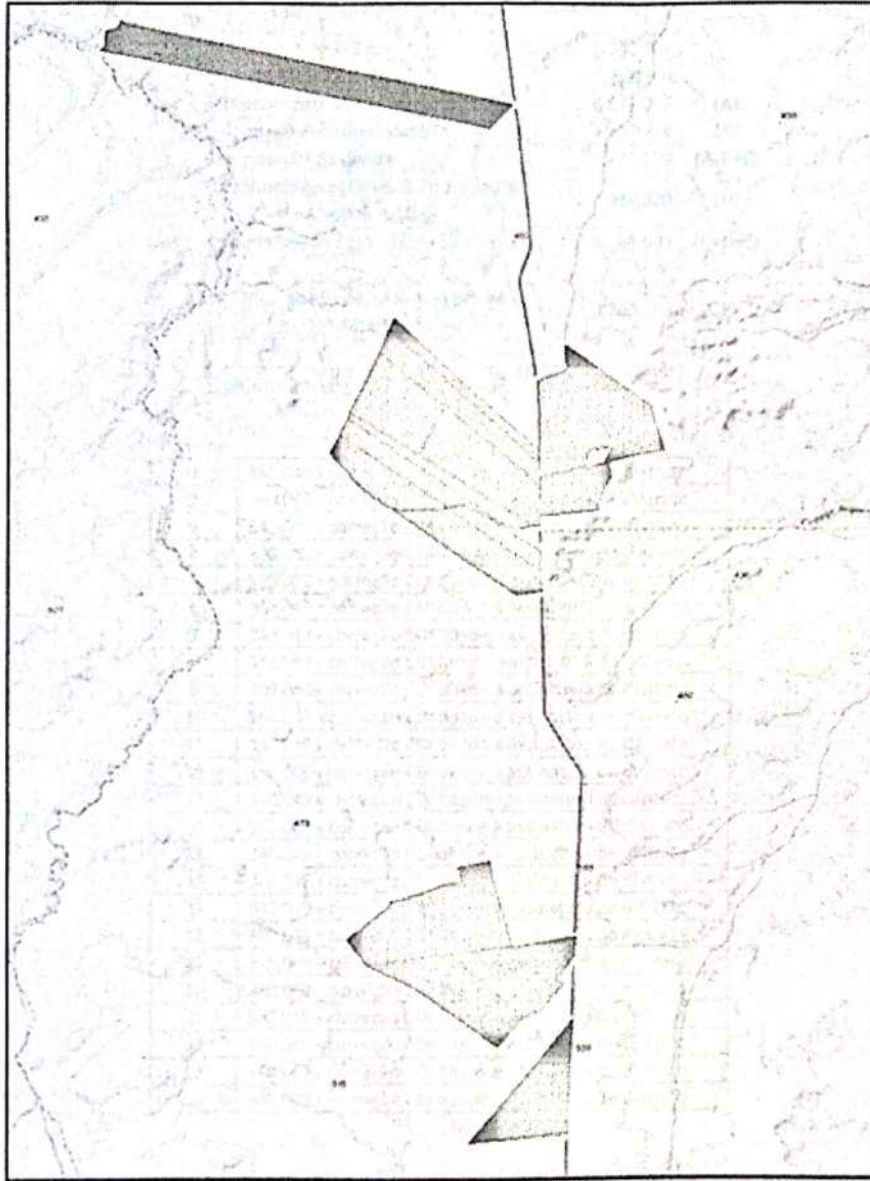

Imóveis Distratados			
Matrículas Atual (Anterior)	Nome Fazenda	Área Matrícula (ha)	Área Útil (ha)
9743 (3038)	Santo Antonio I	1.090	549
9742 (3039)	Santo Antonio II	889	0
41349 (110)	Boia Fria I	992	992
41350 (5165)	Boia Fria II	997	823
41351 (19663)	Cem por Cento	1.000	1.000
8271 (2256)	Santa Tereza II	581	1.082
8272 (2256)		847	0
		6.395	4.446

[Handwritten signature]

[Handwritten initials]



Scanned with CamScanner



ANEXO A
MEMÓRIA DE CÁLCULO – CONFISSÃO DE DÍVIDA

Arrendamento 2015	6.500.667	
IPCA até Nov/15 a Jul/16	7,3566%	
Arrendamento 2015 Corrigido	6.978.895	(A)
Valor pago pelo arrendatário	2.497.724	(B)
Saldo parcial da dívida	4.481.170	(A-B=C)
Inadimplência (Cláus. 3.7): Juros 1% a.m. até Jul/16	419.820	(D)
Arrendamento 2015 - Saldo da dívida	4.900.990	(C+D=E)
Arrendamento 2016 (Área 4.645 ha - 701,87 R\$/ha)	3.260.186	(F)
Total Devido: 2015 + 2016	8.161.176	(E+F)

Parcelas

1	340.049 + correção CDI desde a assinatura do distrato
2	340.049 + correção CDI desde a assinatura do distrato
3	340.049 + correção CDI desde a assinatura do distrato
4	340.049 + correção CDI desde a assinatura do distrato
5	340.049 + correção CDI desde a assinatura do distrato
6	340.049 + correção CDI desde a assinatura do distrato
7	340.049 + correção CDI desde a assinatura do distrato
8	340.049 + correção CDI desde a assinatura do distrato
9	340.049 + correção CDI desde a assinatura do distrato
10	340.049 + correção CDI desde a assinatura do distrato
11	340.049 + correção CDI desde a assinatura do distrato
12	340.049 + correção CDI desde a assinatura do distrato
13	340.049 + correção CDI desde a assinatura do distrato
14	340.049 + correção CDI desde a assinatura do distrato
15	340.049 + correção CDI desde a assinatura do distrato
16	340.049 + correção CDI desde a assinatura do distrato
17	340.049 + correção CDI desde a assinatura do distrato
18	340.049 + correção CDI desde a assinatura do distrato
19	340.049 + correção CDI desde a assinatura do distrato
20	340.049 + correção CDI desde a assinatura do distrato
21	340.049 + correção CDI desde a assinatura do distrato
22	340.049 + correção CDI desde a assinatura do distrato
23	340.049 + correção CDI desde a assinatura do distrato
24	340.049 + correção CDI desde a assinatura do distrato





 40



Scanned with CamScanner



ANEXO B
NOTAS PROMISSÓRIAS

Ex: *MA*
φ *h*

Scanned with CamScanner



CONTRATO DE ARRENDAMENTO DE IMÓVEL RURAL

As partes adiante qualificadas como:

IZÉLIA TICIANELI, brasileira, viúva, farmacêutica bioquímica, portador da Cédula de Identidade RG nº 1139343-2 SSJ/MT, inscrito no CPF/MF nº 252.513.678-05, residente e domiciliado em São Paulo/SP, na Rua Joaquim Antunes, nº 570, apto. 71, Pinheiros CEP nº 05415-001; e

CELSO EDUARDO TICIANELI, brasileiro, casado, administrador de empresas, portador da Cédula de Identidade RG nº 756.460 SSP/MT, inscrito no CPF/MF nº 265.341.768-58, residente e domiciliado em Cuiabá/MT, a Rua das Margaridas, Quadra 18, Lote 01, Condomínio Florais Cuiabá, CEP nº 78.049-410, doravante denominado simplesmente como **ARRENDANTES**;

SOLOS AGRO FLORESTAL LTDA., pessoa jurídica de direito privado, inscrita no CPF/MF nº 29.935.451/0001-00, com sede na Rodovia MT 010, s/n, Km 50, Zona Rural, São José do Rio Claro/MT, doravante denominada simplesmente **ARRENDATÁRIA**; e

DESTILARIA DE ÁLCOOL LIBRA LTDA., pessoa jurídica de direito privado, inscrita no CNPJ/MF nº 00.297.598/0001-22, com sede na Rodovia MT 010, Km 50, Zona Rural, São José do Rio Claro/MT, neste ato representada por seu administrador, doravante denominada simplesmente **INTERVENIENTE ANUENTE**.

Resolvem, pelo presente instrumento, pactuar o Contrato de Arrendamento de Imóvel Rural, mediante o que segue reduzido nas cláusulas e condições a seguir.

1- Objeto e prazo de vigência do contrato:

1.1. O presente contrato tem como objeto o arrendamento do imóvel matriculados sob nº 8.271 do SRI de São José do Rio Claro, denominados "Faz. Santa Tereza I", (conforme croqui de localização anexo), de posse e domínio dos **ARRENDANTES**, com área total de 580,69 ha (quinhentos e oitenta hectares e sessenta e nove ares), localizado no município de São José do Rio Claro/MT e repassado à arrendatária livre de ocupação irregular por terceiros.

1.1.1. Fica, desde já, pactuado, que na área objeto do presente arrendamento, poderá haver somente a exploração agrícola de lavouras temporárias e cana-de-açúcar.

1.2. O contrato de arrendamento terá vigência de 05 (cinco) anos, iniciando a partir da assinatura do presente instrumento, 03 de novembro de 2023 com prazo de duração até 03 de novembro de 2028), devendo ser respeitado o ciclo de plantio de cada área, sendo o prazo mínimo de 05 cortes, quando a **ARRENDATÁRIA** deverá restituir a área, nas mesmas condições em que a recebeu.

1.2.1 As partes pactuam que, mediante anuência dos **ARRENDANTES**, poderá, ainda, ocorrer a renovação do canavial, com um novo ciclo de plantio de cana-de-açúcar, até a exaustão do ciclo da lavoura.



2- Do preço e forma de pagamento:

2.1. Para fins de pagamento pelo ARRENDAMENTO as partes esclarecem que será pago o hectare da área útil explorada, que equivale a 234 (duzentos e trinta e quatro) hectares.

2.2. A **ARRENDATÁRIA** pagará por ano, o valor equivalente a 3.510 (três mil quinhentas e dez) sacas de soja (que equivale a 15 (quinze) sacas de soja por hectare de área útil - item 2.1 acima), observada a cotação de sacas de soja tipo comercial transgênica, padrão exportação, modalidade balcão, pelo preço médio indicado no site do IMEA-MT para a praça de Diamantino-MT (<https://www.imea.com.br/imea-site/indicador-soja>), ou, na impossibilidade de sua utilização, outro indicador de preço de soja da praça de Diamantino-MT a ser indicado(s) pelos **ARRENDANTES**.

2.3. O pagamento acima descrito deverá ser realizado em 12 (doze) parcelas mensais, vencendo-se a primeira 30 (trinta) dias após a assinatura do presente instrumento e as seguintes a cada 30 (trinta) dias subsequentes, cada uma das parcelas no valor correspondente à quantidade de 292 (duzentas e noventa e duas) sacas de soja, observada a cotação descrita no item 2.2.

2.3.1. Cada um dos pagamentos deverá ser realizado da seguinte forma: 50% do valor mensal, deverá ser depositada em conta corrente a ser indicada por um dos **ARRENDANTES**, e os outros 50% na conta corrente a ser indicada pelo outro **ARRENDANTE**, valendo os comprovantes de depósito como recibo.

2.4. A falta de pagamento do preço do arrendamento, na forma estipulada neste contrato, constituirá em mora a **ARRENDATÁRIA**, podendo, a critério dos **ARRENDANTES** o contrato ser rescindido caso o débito permaneça sem solução de pagamento pelo prazo superior a 120 (cento e vinte) dias após o vencimento de qualquer parcela do arrendamento. Previamente à rescisão a **ARRENDADORA** deverá notificar a **ARRENDATÁRIA** dando-lhe o prazo retro mencionado para purgar a mora.

3- Obrigações gerais:

3.1. As partes pactuam que a **ARRENDATÁRIA** se compromete, durante toda vigência do contrato a:

a) conservar o imóvel livre da ocupação irregular de terceiros, exercendo efetiva vigilância em toda a área objeto do presente contrato, bem como nas suas áreas de APP e Reserva Legal, com o objetivo de impedir qualquer intruso ou estranho com o intuito aparente de estabelecer posse. Caso haja resistência, a **ARRENDATÁRIA** deverá dar imediato conhecimento aos **ARRENDANTES** para que possa adotar as medidas cabíveis.

b) preservar e manter as benfeitorias existentes sempre em bom estado de conservação e uso, respondendo pelos danos eventualmente causados – diretamente por si ou por seus prepostos –, ressalvadas as situações decorrentes da ação do tempo;

c) realizar manutenção das cercas, divisas, aceiros e demais estruturas existentes, sendo que quaisquer benfeitorias realizadas serão incorporadas ao imóvel em proveito dos **ARRENDANTES** ;

d) adotar medidas de prevenção ao fogo e preservação da área de reserva legal e/ou preservação permanente - APP;

e) conservar os recursos naturais e manter o imóvel e as atividades nele desenvolvidas devidamente licenciados, inclusive perante órgãos ambientais, respeitando os limites de exploração impostos pela lei e outros atos administrativos específicos, em especial quanto a áreas de nascente, reserva legal e preservação permanente. Qualquer dano,



especialmente de ordem ambiental, ocorrido na vigência deste contrato em virtude de descumprimento pela **ARRENDATÁRIA** de suas obrigações legais ou contratuais, ou em decorrência da exploração dos imóveis, serão de inteira responsabilidade da **ARRENDATÁRIA**.

- f) sempre cultivar toda a área agricultável do imóvel, com lavouras de cana-de-açúcar ou seja, que observem as boas práticas agrícolas de correção (aplicação de calcário sempre que a análise do solo recomendar), adubação (de fertilidade – fósforo e potássio –, e de manutenção) e preservação do solo (rotação de cultura, terraceamento e curvas de nível), utilizando-se de forma responsável de processos químicos (herbicidas e fungicidas), que sempre devem ser aqueles recomendados tecnicamente, inclusive para o controle de pragas e ervas daninhas;
- g) garantir condições de trabalhos adequadas, principalmente as que aludem à saúde, segurança, higiene e conforto aos seus empregados diretos, prepostos ou indiretos, segundo as especificidades da atividade exercida no imóvel, em observância às normas regulamentadoras da legislação trabalhista vigente;
- h) respeitar a legislação trabalhista brasileira, especialmente no que concerne aos trabalhos análogos à escravo, sendo vedado utilizar de mão de obra escrava ou infantil;
- i) manter em dia e responder com exclusividade por todos os encargos trabalhistas, sociais e previdenciários dos empregados utilizados na exploração do imóvel, não respondendo os **ARRENDANTES** por tais encargos, sendo a **ARRENDATÁRIA** a única responsável em caso de eventual descumprimento da legislação trabalhista;
- j) ao término do presente contrato, devolver o imóvel completamente livre e desembaraçado.

3.2. Caberá à **ARRENDANTE** a responsabilidade pela prestação das informações sobre a situação fiscal e tributária dos imóveis objetos desse arrendamento à Receita Federal, ao Instituto Nacional de Colonização e Reforma Agrária (“INCRA”) e aos órgãos do Meio Ambiente, de acordo com os dispositivos legais em vigor. Os tributos devidos a título de Imposto Territorial Rural (“ITR”) serão recolhidos pelos **ARRENDANTES**.

3.3. A responsabilidade pela boa armazenagem e devolução aos fornecedores ou empresa de reciclagem das embalagens de defensivos agrícolas utilizadas, a partir da vigência do presente contrato, será de responsabilidade da **ARRENDATÁRIA**.

3.4. Os **ARRENDANTES** no caso de venda ou alienação dos imóveis objetos deste contrato, e não exercido o direito de preferência de aquisição pela **ARRENDATÁRIA**, poderá sub-rogar os direitos e obrigações relativos ao presente contrato, respeitando-se especialmente os prazos, preços e condições gerais do presente contrato.

3.5. Compromete-se ainda a **ARRENDATÁRIA** respeitar a legislação trabalhista brasileira especialmente no que concerne aos trabalhos análogos a escravo, sendo vedada à **ARRENDATÁRIA** a contratação de mão-de-obra infantil e utilização de agroquímicos e agrotóxicos proibidos por lei, podendo tais constatações ser motivo para a imediata rescisão do presente contrato sem que caiba qualquer indenização por parte dos **ARRENDANTES**. Qualquer dano, especialmente de ordem ambiental, ocorrido na vigência deste contrato em virtude de descumprimento pela **ARRENDATÁRIA** de suas obrigações legais ou contratuais, ou em decorrência da exploração dos imóveis, serão de inteira responsabilidade da **ARRENDATÁRIA**.

3.5.1. Acordam as partes que somente será imputada culpa ou dolo do **ARRENDATÁRIO** em quaisquer danos previstos no caput do artigo acima, após decisões transitadas em julgado.

3.5.2. É vedado à **ARRENDATÁRIA** promover queimadas de lixo orgânicos ou não, bem como despejar entulhos e outros dejetos dentro dos perímetros da propriedade arrendada,



compreendendo carreadores, estradas de acessos, servidões de passagens e etc, podendo em caso de descumprimento ensejar a imediata rescisão do presente contrato sem que caiba qualquer indenização por parte dos **ARRENDANTES**.

3.5.3. Fica a **ARRENDATÁRIA** responsável em mitigar os riscos de contaminações no solo, principalmente aqueles provenientes do processo de Fertirrigação via aplicação de vinhaça através de canais, abastecimentos e manutenções da frota de veículos e maquinários agrícolas, onde haja o manuseio de combustíveis, lubrificantes, ou equivalentes. Caso ocorra a referida contaminação fica a **ARRENDATÁRIA** obrigada em resolver o dano de acordo com as normas exigidas pelos órgãos ambientais, notificando imediatamente os **ARRENDANTES** sobre a ocorrência e as providências tomadas.

3.6. A **ARRENDATÁRIA** ainda é responsável, para quaisquer efeitos, por todos os direitos trabalhistas, previdenciários e de infortunística, bem como por todos os encargos sociais referentes aos seus empregados que vierem a desempenhar funções para desenvolvimento da atividade agrícola na área arrendada.

3.7. Para fins deste contrato, considera-se infortunística o conjunto de conhecimentos integrantes da Medicina Legal que estudam os acidentes trabalhistas e cuidam ainda dos estudos teóricos, práticos, médicos e jurídicos dos acidentes do trabalho e doenças profissionais, suas conseqüências e meios de preveni-los e repará-los.

3.7.1. Obriga-se a **ARRENDATÁRIA** na condição de empregadora rural ou equiparada, em respeitar e observar na íntegra todos os ditames que constam na **NORMA REGULAMENTADORA Nº 31, ou outra que vier a substituí-la**, que tem por objetivo precípua estabelecer os preceitos a serem observados na organização e no ambiente de trabalho, de forma a tornar compatível o planejamento e o desenvolvimento das atividades da agricultura, pecuária, silvicultura, exploração florestal e aquicultura com a segurança e saúde e meio ambiente do trabalho.

3.7.2. Como efeito da obrigação que consta do Parágrafo anterior, obriga-se a **ARRENDATÁRIA** em garantir condições de trabalhos adequadas, principalmente as que aludem à saúde, segurança, higiene e conforto, definidas pela aludida **NORMA REGULAMENTADORA Nº 31** aos seus empregados diretos, prepostos ou indiretos, segundo as especificidades de cada atividade.

3.7.3. Em atenção às normas de segurança no trabalho definidas pela **NORMA REGULAMENTADORA Nº 31**, compromete-se a **ARRENDATÁRIA** em realizar periódicas avaliações dos riscos para a segurança e saúde de seus empregados e com base nos resultados apurados, promover e adotar medidas preventivas e de proteções necessárias, propiciando que todas as atividades desenvolvidas, ambiente de trabalho, máquinas, equipamentos, ferramentas e processos produtivos sejam seguros e em conformidade com todas as normas de segurança e saúde.

3.8. A **ARRENDATÁRIA** poderá contratar com terceiros a realização de atividades agrícolas de lavoura (aplicações de defensivos agrícolas, serviços de colheita e transporte da produção etc.), correndo exclusivamente por sua conta todas as despesas relativas a tal contratação, sem qualquer exceção, fato que não excluirá e nem diminuirá as responsabilidades por ela assumidas no presente contrato.

3.9. A **ARRENDATÁRIA** obriga-se a não ceder ou transferir o presente contrato para terceiros a qualquer título, no todo ou em parte, sem prévia autorização dos **ARRENDANTES**, ressalvada qualquer anuência para exploração por terceiros já existente na presente data, que será mantida pelas partes, até o termo final de seus efeitos.



3.10. Os **ARRENDANTES** se comprometem, durante toda vigência do contrato:

a) manter o presente contrato sempre firme e valioso.

4- Da rescisão do contrato:

4.1. Findo o prazo estabelecido na cláusula 1.2., salvo se este houver sido prorrogado pelas Partes, acordam as PARTES que se operará o término do presente instrumento.

4.2. Com o término do contrato a **ARRENDATÁRIA** compromete-se devolver as áreas com as soqueiras de cana-de-açúcar erradicadas, apta ao imediato plantio de soja ou outra cultura.

5- Disposições Gerais:

5.1. Todas as notificações e avisos relacionados com o presente instrumento deverão ser efetuadas por escrito, e somente terão validade se enviados: (i) por meio de carta registrada, telegrama ou protocolada, com aviso de recebimento; (ii) por cartório de títulos e documentos; e (iii) por via judicial.

5.2. O presente contrato reflete a íntegra dos entendimentos entre as partes no tocante a seu objeto e prevalecem sobre quaisquer acordos, entendimentos, declarações ou negociações, verbais ou escritas anteriores, que tenham sido acordados entre as partes deste instrumento, sendo que quaisquer alterações ou aditamentos ao presente deverão ser feitos por escrito e assinados por ambas as partes.

5.3. Se quaisquer das disposições do presente contrato for, ou se tornar inválida, ilegal ou inexequível nos termos das leis da República Federativa do Brasil, a validade, legalidade ou exequibilidade das disposições remanescentes não deverá de qualquer forma ser afetada ou prejudicada. As partes deverão, não obstante, negociar em boa-fé com o intuito de acordar os termos das disposições mutuamente satisfatórias obtendo, de forma mais próxima possível, o mesmo efeito comercial, para a substituição das disposições dessa forma consideradas nulas ou inexequíveis.

5.4. O inadimplemento de quaisquer das obrigações contratuais aqui assumidas pela **ARRENDATÁRIA** ou pelos **ARRENDANTES**, que gere prejuízo financeiro comprovado para qualquer das partes, a parte prejudicada terá direito ao recebimento da parte infratora, de uma multa em valor equivalente a 10% (dez por cento) sobre o valor atualizado do arrendamento anual, sem prejuízo para a parte lesada buscar através do poder judiciário o ressarcimento por eventuais perdas e danos de ordem material e moral que venha suportar.

5.4.1. Em caso específico de inadimplemento no pagamento das parcelas, recairá multa de 10% (dez) por cento sobre a parcela inadimplida nos termos da **cláusula 2**, acrescida de juros de mora de 1,00% (um por cento) e correção monetária com base na variação do índice IPCA, ou qualquer outro que venha a substituí-lo no período ocorrido entre a data prevista para pagamento até o efetivo pagamento.

5.5. Qualquer tolerância ou concessão das partes no cumprimento das disposições constantes deste instrumento, não constituirá novação ou precedente invocável por qualquer delas.

5.6. A **ARRENDATÁRIA** compromete-se a manter as placas de indicação da Fazenda Arrendada nos locais onde estão ou serão implantadas durante o prazo do contrato.



5.7. Os **ARRENDANTES** consente, expressamente, que a **ARRENDATÁRIA** ofereça os frutos das lavouras cultivadas no imóvel objeto do presente ajuste em garantia para terceiros, dispensando prévia manifestação de anuência.

5.8. O presente contrato é firmado em caráter irrevogável e irretratável, obrigando em todos os seus termos, não só as partes, como seus herdeiros e sucessores.

6- Foro de eleição:

6.1. De comum acordo, as partes elegem o foro da situação do imóvel para dirimir qualquer dúvida ou conflito decorrente do presente contrato, em expressa renúncia a qualquer outro, ainda que no futuro venha se tornar privilegiado.

E assim, por estarem justos e acertados, assinam o presente contrato, na presença de duas testemunhas, em duas vias de igual teor e forma, para que produza seus jurídicos efeitos.

São José do Rio Claro/MT, 03 de novembro de 2023.



IZÉLIA TICIANELI



CELSO EDUARDO TICIANELI

SOLOS AGRO FLORESTAL LTDA.
LUIZ CARLOS TICIANELI

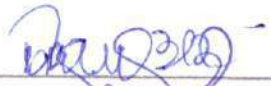
DESTILARIA DE ALCÓOL LIBRA LTDA.
LUIZ CARLOS TICIANELI

Testemunhas:

Nome: RAQUEL CORREA BEZERRA
CPF: 709.449.461-00

Nome:
CPF: 693.052.771-87

CONTRATO DE ARRENDAMENTO DE IMÓVEL RURAL

As partes adiante qualificadas como:

IZÉLIA TICIANELI, brasileira, viúva, farmacêutica bioquímica, portador da Cédula de Identidade RG nº 1139343-2 SSJ/MT, inscrito no CPF/MF nº 252.513.678-05, residente e domiciliado em São Paulo/SP, na Rua Joaquim Antunes, nº 570, apto. 71, Pinheiros CEP nº 05415-001; e

CELSO EDUARDO TICIANELI, brasileiro, casado, administrador de empresas, portador da Cédula de Identidade RG nº 756.460 SSP/MT, inscrito no CPF/MF nº 265.341.768-58, residente e domiciliado em Cuiabá/MT, a Rua das Margaridas, Quadra 18, Lote 01, Condomínio Florais Cuiabá, CEP nº 78.049-410, doravante denominado simplesmente como **ARRENDANTES**;

SOLOS AGRO FLORESTAL LTDA., pessoa jurídica de direito privado, inscrita no CPF/MF nº 29.935.451/0001-00, com sede na Rodovia MT 010, s/n, Km 50, Zona Rural, São José do Rio Claro/MT, doravante denominada simplesmente **ARRENDATÁRIA**; e

DESTILARIA DE ÁLCOOL LIBRA LTDA., pessoa jurídica de direito privado, inscrita no CNPJ/MF nº 00.297.598/0001-22, com sede na Rodovia MT 010, Km 50, Zona Rural, São José do Rio Claro/MT, neste ato representada por seu administrador, doravante denominada simplesmente **INTERVENIENTE ANUENTE**.

Resolvem, pelo presente instrumento, pactuar o Contrato de Arrendamento de Imóvel Rural, mediante o que segue reduzido nas cláusulas e condições a seguir.

1- Objeto e prazo de vigência do contrato:

1.1. O presente contrato tem como objeto o arrendamento do imóvel matriculados sob nº 8.272 do SRI de São José do Rio Claro, denominados "Faz. Santa Tereza II", (conforme croqui de localização anexo), de posse e domínio dos **ARRENDANTES**, com área total de 847 (oitocentos e quarenta e sete) ha, localizado no município de São José do Rio Claro/MT e repassado à arrendatária livre de ocupação irregular por terceiros.

1.1.1. Fica, desde já, pactuado, que na área objeto do presente arrendamento, poderá haver somente a exploração agrícola de lavouras temporárias e cana-de-açúcar.

1.2. O contrato de arrendamento terá vigência de 05 (cinco) anos, iniciando a partir da assinatura do presente instrumento, 03 de novembro de 2023 com prazo de duração até 03 de novembro de 2028), devendo ser respeitado o ciclo de plantio de cada área, sendo o prazo mínimo de 05 cortes, quando a **ARRENDATÁRIA** deverá restituir a área, nas mesmas condições em que a recebeu.

1.2.1 As partes pactuam que, mediante anuência dos **ARRENDANTES**, poderá, ainda, ocorrer a renovação do canavial, com um novo ciclo de plantio de cana-de-açúcar, até a exaustão do ciclo da lavoura.

Scanned with CamScanner

2- Do preço e forma de pagamento:

2.1. Para fins de pagamento pelo ARRENDAMENTO as partes esclarecem que será pago o hectare da área útil explorada, que equivale a 847 (oitocentos e quarenta e sete) hectares.

2.2. A ARRENDATÁRIA pagará por ano, o valor equivalente a 12.705 (doze mil setecentos e cinco) sacas de soja (que equivale a 15 (quinze) sacas de soja por hectare de área útil - item 2.1 acima), observada a cotação de sacas de soja tipo comercial transgênica, padrão exportação, modalidade balcão, pelo preço médio indicado no site do IMEA-MT para a praça de Diamantino-MT (<https://www.imea.com.br/imea-site/indicador-soja>), ou, na impossibilidade de sua utilização, outro indicador de preço de soja da praça de Diamantino-MT a ser indicado(s) pelos ARRENDANTES.

2.3. O pagamento acima descrito deverá ser realizado em 12 (doze) parcelas mensais, vencendo-se a primeira 30 (trinta) dias após a assinatura do presente instrumento e as seguintes a cada 30 (trinta) dias subsequentes, cada uma das parcelas no valor correspondente à quantidade de 1.058 (hum mil e cinquenta e oito) sacas de soja, observada a cotação descrita no item 2.2.

2.3.1. Cada um dos pagamentos deverá ser realizado da seguinte forma: 50% do valor mensal, deverá ser depositada em conta corrente a ser indicada por um dos ARRENDANTES, e os outros 50% na conta corrente a ser indicada pelo outro ARRENDANTE, valendo os comprovantes de depósito como recibo.

2.4. A falta de pagamento do preço do arrendamento, na forma estipulada neste contrato, constituirá em mora a ARRENDATÁRIA, podendo, a critério dos ARRENDANTES o contrato ser rescindido caso o débito permaneça sem solução de pagamento pelo prazo superior a 120 (cento e vinte) dias após o vencimento de qualquer parcela do arrendamento. Previamente à rescisão a ARRENDADORA deverá notificar a ARRENDATÁRIA dando-lhe o prazo retro mencionado para purgar a mora.

3- Obrigações gerais:

3.1. As partes pactuam que a ARRENDATÁRIA se compromete, durante toda vigência do contrato a:

- a) conservar o imóvel livre da ocupação irregular de terceiros, exercendo efetiva vigilância em toda a área objeto do presente contrato, bem como nas suas áreas de APP e Reserva Legal, com o objetivo de impedir qualquer intruso ou estranho com o intuito aparente de estabelecer posse. Caso haja resistência, a ARRENDATÁRIA deverá dar imediato conhecimento aos ARRENDANTES para que possa adotar as medidas cabíveis.
- b) preservar e manter as benfeitorias existentes sempre em bom estado de conservação e uso, respondendo pelos danos eventualmente causados – diretamente por si ou por seus prepostos –, ressalvadas as situações decorrentes da ação do tempo;
- c) realizar manutenção das cercas, divisas, aceiros e demais estruturas existentes, sendo que quaisquer benfeitorias realizadas serão incorporadas ao imóvel em proveito dos ARRENDANTES ;
- d) adotar medidas de prevenção ao fogo e preservação da área de reserva legal e/ou preservação permanente - APP;
- e) conservar os recursos naturais e manter o imóvel e as atividades nele desenvolvidas devidamente licenciados, inclusive perante órgãos ambientais, respeitando os limites de exploração impostos pela lei e outros atos administrativos específicos, em especial quanto

2

Scanned with CamScanner

a áreas de nascente, reserva legal e preservação permanente. Qualquer dano, especialmente de ordem ambiental, ocorrido na vigência deste contrato em virtude de descumprimento pela **ARRENDATÁRIA** de suas obrigações legais ou contratuais, ou em decorrência da exploração dos imóveis, serão de inteira responsabilidade da **ARRENDATÁRIA**.

f) sempre cultivar toda a área agricultável do imóvel, com lavouras de cana-de-açúcar ou seja, que observem as boas práticas agrícolas de correção (aplicação de calcário sempre que a análise do solo recomendar), adubação (de fertilidade – fósforo e potássio –, e de manutenção) e preservação do solo (rotação de cultura, terraceamento e curvas de nível), utilizando-se de forma responsável de processos químicos (herbicidas e fungicidas), que sempre devem ser aqueles recomendados tecnicamente, inclusive para o controle de pragas e ervas daninhas;

g) garantir condições de trabalhos adequadas, principalmente as que aludem à saúde, segurança, higiene e conforto aos seus empregados diretos, prepostos ou indiretos, segundo as especificidades da atividade exercida no imóvel, em observância às normas regulamentadoras da legislação trabalhista vigente;

h) respeitar a legislação trabalhista brasileira, especialmente no que concerne aos trabalhos análogos à escravo, sendo vedado utilizar de mão de obra escrava ou infantil;

i) manter em dia e responder com exclusividade por todos os encargos trabalhistas, sociais e previdenciários dos empregados utilizados na exploração do imóvel, não respondendo os **ARRENDANTES** por tais encargos, sendo a **ARRENDATÁRIA** a única responsável em caso de eventual descumprimento da legislação trabalhista;

j) ao término do presente contrato, devolver o imóvel completamente livre e desembaraçado.

3.2. Caberá à **ARRENDANTE** a responsabilidade pela prestação das informações sobre a situação fiscal e tributária dos imóveis objetos desse arrendamento à Receita Federal, ao Instituto Nacional de Colonização e Reforma Agrária ("INCRA") e aos órgãos do Meio Ambiente, de acordo com os dispositivos legais em vigor. Os tributos devidos a título de Imposto Territorial Rural ("ITR") serão recolhidos pelos **ARRENDANTES**.

3.3. A responsabilidade pela boa armazenagem e devolução aos fornecedores ou empresa de reciclagem das embalagens de defensivos agrícolas utilizadas, a partir da vigência do presente contrato, será de responsabilidade da **ARRENDATÁRIA**.

3.4. Os **ARRENDANTES** no caso de venda ou alienação dos imóveis objetos deste contrato, e não exercido o direito de preferência de aquisição pela **ARRENDATÁRIA**, poderá sub-rogar os direitos e obrigações relativos ao presente contrato, respeitando-se especialmente os prazos, preços e condições gerais do presente contrato.

3.5. Compromete-se ainda a **ARRENDATÁRIA** respeitar a legislação trabalhista brasileira especialmente no que concerne aos trabalhos análogos a escravo, sendo vedada a **ARRENDATÁRIA** a contratação de mão-de-obra infantil e utilização de agroquímicos e agrotóxicos proibidos por lei, podendo tais constatações ser motivo para a imediata rescisão do presente contrato sem que caiba qualquer indenização por parte dos **ARRENDANTES**. Qualquer dano, especialmente de ordem ambiental, ocorrido na vigência deste contrato em virtude de descumprimento pela **ARRENDATÁRIA** de suas obrigações legais ou contratuais, ou em decorrência da exploração dos imóveis, serão de inteira responsabilidade da **ARRENDATÁRIA**.

3.5.1. Acordam as partes que somente será imputada culpa ou dolo do **ARRENDATÁRIO** em quaisquer danos previstos no caput do artigo acima, após decisões transitadas em julgado.

3

Scanned with CamScanner

3.5.2. É vedado à **ARRENDATÁRIA** promover queimadas de lixos orgânicos ou não, bem como despejar entulhos e outros dejetos dentro dos perímetros da propriedade arrendada, compreendendo carreadores, estradas de acessos, servidões de passagens e etc, podendo em caso de descumprimento ensejar a imediata rescisão do presente contrato sem que caiba qualquer indenização por parte dos **ARRENDANTES**.

3.5.3. Fica a **ARRENDATÁRIA** responsável em mitigar os riscos de contaminações no solo, principalmente aqueles provenientes do processo de Fertirrigação via aplicação de vinhaça através de canais, abastecimentos e manutenções da frota de veículos e maquinários agrícolas, onde haja o manuseio de combustíveis, lubrificantes, ou equivalentes. Caso ocorra a referida contaminação fica a **ARRENDATÁRIA** obrigada em resolver o dano de acordo com as normas exigidas pelos órgãos ambientais, notificando imediatamente os **ARRENDANTES** sobre a ocorrência e as providências tomadas.

3.6. A **ARRENDATÁRIA** ainda é responsável, para quaisquer efeitos, por todos os direitos trabalhistas, previdenciários e de infortunística, bem como por todos os encargos sociais referentes aos seus empregados que vierem a desempenhar funções para desenvolvimento da atividade agrícola na área arrendada.

3.7. Para fins deste contrato, considera-se infortunística o conjunto de conhecimentos integrantes da Medicina Legal que estudam os acidentes trabalhistas e cuidam ainda dos estudos teóricos, práticos, médicos e jurídicos dos acidentes do trabalho e doenças profissionais, suas conseqüências e meios de preveni-los e repará-los.

3.7.1. Obriga-se a **ARRENDATÁRIA** na condição de empregadora rural ou equiparada, em respeitar e observar na íntegra todos os ditames que constam na **NORMA REGULAMENTADORA Nº 31, ou outra que vier a substituí-la**, que tem por objetivo precípua estabelecer os preceitos a serem observados na organização e no ambiente de trabalho, de forma a tornar compatível o planejamento e o desenvolvimento das atividades da agricultura, pecuária, silvicultura, exploração florestal e aquicultura com a segurança e saúde e meio ambiente do trabalho.

3.7.2. Como efeito da obrigação que consta do Parágrafo anterior, obriga-se a **ARRENDATÁRIA** em garantir condições de trabalhos adequadas, principalmente as que aludem à saúde, segurança, higiene e conforto, definidas pela aludida **NORMA REGULAMENTADORA Nº 31** aos seus empregados diretos, prepostos ou indiretos, segundo as especificidades de cada atividade.

3.7.3. Em atenção às normas de segurança no trabalho definidas pela **NORMA REGULAMENTADORA Nº 31**, compromete-se a **ARRENDATÁRIA** em realizar periódicas avaliações dos riscos para a segurança e saúde de seus empregados e com base nos resultados apurados, promover e adotar medidas preventivas e de proteções necessárias, propiciando que todas as atividades desenvolvidas, ambiente de trabalho, máquinas, equipamentos, ferramentas e processos produtivos sejam seguros e em conformidade com todas as normas de segurança e saúde.

3.8. A **ARRENDATÁRIA** poderá contratar com terceiros a realização de atividades agrícolas de lavoura (aplicações de defensivos agrícolas, serviços de colheita e transporte da produção etc.), correndo exclusivamente por sua conta todas as despesas relativas a tal contratação, sem

Scanned with CamScanner

qualquer exceção, fato que não excluirá e nem diminuirá as responsabilidades por ela assumidas no presente contrato.

3.9. A **ARRENDATÁRIA** obriga-se a não ceder ou transferir o presente contrato para terceiros a qualquer título, no todo ou em parte, sem prévia autorização dos **ARRENDANTES**, ressalvada qualquer anuência para exploração por terceiros já existente na presente data, que será mantida pelas partes, até o termo final de seus efeitos.

3.10. Os **ARRENDANTES** se comprometem, durante toda vigência do contrato:

a) manter o presente contrato sempre firme e valioso.

4- Da rescisão do contrato:

4.1. Findo o prazo estabelecido na cláusula 1.2., salvo se este houver sido prorrogado pelas Partes, acordam as **PARTES** que se operará o término do presente instrumento.

4.2. Com o término do contrato a **ARRENDATÁRIA** compromete-se devolver as áreas com as soqueiras de cana-de-açúcar erradicadas, apta ao imediato plantio de soja ou outra cultura.

5- Disposições Gerais:

5.1. Todas as notificações e avisos relacionados com o presente instrumento deverão ser efetuadas por escrito, e somente terão validade se enviados: (i) por meio de carta registrada, telegrama ou protocolada, com aviso de recebimento; (ii) por cartório de títulos e documentos; e (iii) por via judicial.

5.2. O presente contrato reflete a íntegra dos entendimentos entre as partes no tocante a seu objeto e prevalecem sobre quaisquer acordos, entendimentos, declarações ou negociações, verbais ou escritas anteriores, que tenham sido acordados entre as partes deste instrumento, sendo que quaisquer alterações ou aditamentos ao presente deverão ser feitos por escrito e assinados por ambas as partes.

5.3. Se quaisquer das disposições do presente contrato for, ou se tornar inválida, ilegal ou inexequível nos termos das leis da República Federativa do Brasil, a validade, legalidade ou exequibilidade das disposições remanescentes não deverá de qualquer forma ser afetada ou prejudicada. As partes deverão, não obstante, negociar em boa-fé com o intuito de acordar os termos das disposições mutuamente satisfatórias obtendo, de forma mais próxima possível, o mesmo efeito comercial, para a substituição das disposições dessa forma consideradas nulas ou inexequíveis.

5.4. O inadimplemento de quaisquer das obrigações contratuais aqui assumidas pela **ARRENDATÁRIA** ou pelos **ARRENDANTES**, que gere prejuízo financeiro comprovado para qualquer das partes, a parte prejudicada terá direito ao recebimento da parte infratora, de uma multa em valor equivalente a 10% (dez por cento) sobre o valor atualizado do arrendamento anual, sem prejuízo para a parte lesada buscar através do poder judiciário o ressarcimento por eventuais perdas e danos de ordem material e moral que venha suportar.

5.4.1. Em caso específico de inadimplemento no pagamento das parcelas, recairá multa de 10% (dez) por cento sobre a parcela inadimplida nos termos da cláusula 2, acrescida de juros de mora de 1,00% (um por cento) e correção monetária com base na variação do índice IPCA, ou qualquer

5

Scanned with CamScanner

outro que venha a substituí-lo no período ocorrido entre a data prevista para pagamento até o efetivo pagamento.

5.5. Qualquer tolerância ou concessão das partes no cumprimento das disposições constantes deste instrumento, não constituirá novação ou precedente invocável por qualquer delas.

5.6. A **ARRENDATÁRIA** compromete-se a manter as placas de indicação da Fazenda Arrendada nos locais onde estão ou serão implantadas durante o prazo do contrato.

5.7. Os **ARRENDANTES** consente, expressamente, que a **ARRENDATÁRIA** ofereça os frutos das lavouras cultivadas no imóvel objeto do presente ajuste em garantia para terceiros, dispensando prévia manifestação de anuência.

5.8. O presente contrato é firmado em caráter irrevogável e irretratável, obrigando em todos os seus termos, não só as partes, como seus herdeiros e sucessores.

6- Foro de eleição:

6.1. De comum acordo, as partes elegem o foro da situação do imóvel para dirimir qualquer dúvida ou conflito decorrente do presente contrato, em expressa renúncia a qualquer outro, ainda que no futuro venha se tornar privilegiado.

E assim, por estarem justos e acertados, assinam o presente contrato, na presença de duas testemunhas, em duas vias de igual teor e forma, para que produza seus jurídicos efeitos.

São José do Rio Claro/MT, 03 de novembro de 2023.



IZÉLIA TICIANELI

CELSO EDUARDO TICIANELI

SOLOS AGRO FLORESTAL LTDA.
LUIZ CARLOS TICIANEL

DESTILARIA DE ALCOOL LIBRA LTDA.
LUIZ CARLOS TICIANEL

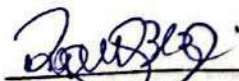
Testemunhas:

Nome: RAQUEL CORRÊA BEZERRA
CPF: 709.449.461-00

Nome:
CPF: 093.052.771-87

6

Scanned with CamScanner

CONTRATO DE ARRENDAMENTO DE IMÓVEL RURAL

As partes adiante qualificadas como:

ESPÓLIO DE SERAFIM ADALBERTO TICIANELI, inscrito no CPF sob o n. 091.115.491-49, devidamente representado por sua inventariante **Izélia Ticianeli**, brasileira, viúva, farmacêutica bioquímica, portador da Cédula de Identidade RG nº 1139343-2 SSJ/MT, inscrito no CPF/MF nº 252.513.678-05, residente e domiciliado em São Paulo/SP, na Rua Joaquim Antunes, nº 570, apto. 71, Pinheiros CEP nº 05415-001, doravante denominado simplesmente como **ARRENDANTE**;

SOLOS AGRO FLORESTAL LTDA., pessoa jurídica de direito privado, inscrita no CPF/MF nº 29.935.451/0001-00, com sede na Rodovia MT 010, s/n, Km 50, Zona Rural, São José do Rio Claro/MT, doravante denominada simplesmente **ARRENDATÁRIA**; e

DESTILARIA DE ÁLCOOL LIBRA LTDA., pessoa jurídica de direito privado, inscrita no CNPJ/MF nº 00.297.598/0001-22, com sede na Rodovia MT 010, Km 50, Zona Rural, São José do Rio Claro/MT, neste ato representada por seu administrador, doravante denominada simplesmente **INTERVENIENTE ANUENTE**.

Considerando que o imóvel denominado "Fazenda Santo Antônio I" é de propriedade do Espólio de Serafim Adalberto Ticianeli, o qual não exerce atividade de produtor rural, fazendo-se necessária a adequada destinação produtiva e social da propriedade rural;

Considerando, ainda, a necessidade de exercício da posse, a garantir o zelo e a defesa da propriedade;

Resolvem, pelo presente instrumento, pactuar o Contrato de Arrendamento de Imóvel Rural, mediante o que segue reduzido nas cláusulas e condições a seguir.

1- Objeto e prazo de vigência do contrato:

1.1. A área objeto do ARRENDAMENTO pactuado corresponde a 1.090,22 ha (hum mil e noventa hectares e vinte e dois ares), conforme croqui de localização anexo, situada no imóvel denominado "Fazenda Santo Antônio I", de posse e domínio do **ARRENDANTE**, localizada no município de São José do Rio Claro/MT, sob a matrícula nº 9.743 (antiga 27.816, do 1º Ofício de Diamantino/MT) e é repassada à arrendatária livre de ocupação irregular por terceiros.

1.1.1. Fica, desde já, pactuado, que na área objeto do presente arrendamento, poderá haver somente a exploração agrícola de lavouras temporárias e cana-de-açúcar.

1.2. O contrato de arrendamento terá vigência de 05 (cinco) anos, iniciando a partir da assinatura do presente instrumento, 03 de novembro de 2023 com prazo de duração até 03 de novembro de 2028), devendo ser respeitado o ciclo de plantio de cada área, sendo o prazo mínimo de 05 cortes, quando a **ARRENDATÁRIA** deverá restituir a área, nas mesmas condições em que a recebeu.

1



1.2.1 As partes pactuam que, mediante anuência da **ARRENDANTE**, poderá, ainda, ocorrer a renovação do canavial, com um novo ciclo de plantio de cana-de-açúcar, até a exaustão do ciclo da lavoura.

2- Do preço e forma de pagamento:

2.1. Para fins de pagamento pelo ARRENDAMENTO as partes esclarecem que será pago o hectare da área útil explorada, que equivale a 505 ha (quinhentos e cinco hectares).

2.2. A **ARRENDATÁRIA** pagará por ano, o valor equivalente a 7.575 (sete mil quinhentas e setenta e cinco) sacas de soja (que equivale a 15 sacas de soja por hectare de área útil - item 2.1 acima), observada a cotação de sacas de soja tipo comercial transgênica, padrão exportação, modalidade balcão, pelo preço médio indicado no site do IMEA-MT para a praça de Diamantino-MT (<https://www.imea.com.br/imea-site/indicador-soja>), ou, na impossibilidade de sua utilização, outro indicador de preço de soja da praça de Diamantino-MT a ser indicado(s) pelo **ARRENDANTE**.

2.3. O pagamento acima descrito deverá ser realizado em 12 (doze) parcelas mensais, vencendo-se a primeira 30 (trinta) dias após a assinatura do presente instrumento e as seguintes a cada 30 (trinta) dias subsequentes, cada uma das parcelas no valor correspondente à quantidade de 631 (seiscentas e trinta e uma) sacas de soja, observada a cotação descrita no item 2.2.

2.3.1. O pagamento deverá ser realizado mediante depósito em conta corrente a ser indicada pelo **ARRENDANTE**, valendo o comprovante como recibo.

2.4. A falta de pagamento do preço do arrendamento, na forma estipulada neste contrato, constituirá em mora a **ARRENDATÁRIA**, podendo, a critério da **ARRENDANTE** o contrato ser rescindido caso o débito permaneça sem solução de pagamento pelo prazo superior a 120 (cento e vinte) dias após o vencimento de qualquer parcela do arrendamento. Previamente à rescisão a **ARRENDADORA** deverá notificar a **ARRENDATÁRIA** dando-lhe o prazo retro mencionado para purgar a mora.

3- Obrigações gerais:

3.1. As partes pactuam que a **ARRENDATÁRIA** se compromete, durante toda vigência do contrato a:

a) conservar o imóvel livre da ocupação irregular de terceiros, exercendo efetiva vigilância em toda a área objeto do presente contrato, bem como nas suas áreas de APP e Reserva Legal, com o objetivo de impedir qualquer intruso ou estranho com o intuito aparente de estabelecer posse. Caso haja resistência, a **ARRENDATÁRIA** deverá dar imediato conhecimento à **ARRENDANTE** para que possa adotar as medidas cabíveis.

b) preservar e manter as benfeitorias existentes sempre em bom estado de conservação e uso, respondendo pelos danos eventualmente causados – diretamente por si ou por seus prepostos –, ressalvadas as situações decorrentes da ação do tempo;

c) realizar manutenção das cercas, divisas, aceiros e demais estruturas existentes, sendo que quaisquer benfeitorias realizadas serão incorporadas ao imóvel em proveito do **ARRENDANTE**;

d) adotar medidas de prevenção ao fogo e preservação da área de reserva legal e/ou preservação permanente - APP;



e) conservar os recursos naturais e manter o imóvel e as atividades nele desenvolvidas devidamente licenciados, inclusive perante órgãos ambientais, respeitando os limites de exploração impostos pela lei e outros atos administrativos específicos, em especial quanto a áreas de nascente, reserva legal e preservação permanente. Qualquer dano, especialmente de ordem ambiental, ocorrido na vigência deste contrato em virtude de descumprimento pela **ARRENDATÁRIA** de suas obrigações legais ou contratuais, ou em decorrência da exploração dos imóveis, serão de inteira responsabilidade da **ARRENDATÁRIA**.

f) sempre cultivar toda a área agricultável do imóvel, com lavouras de cana-de-açúcar ou seja, que observem as boas práticas agrícolas de correção (aplicação de calcário sempre que a análise do solo recomendar), adubação (de fertilidade – fósforo e potássio –, e de manutenção) e preservação do solo (rotação de cultura, terraceamento e curvas de nível), utilizando-se de forma responsável de processos químicos (herbicidas e fungicidas), que sempre devem ser aqueles recomendados tecnicamente, inclusive para o controle de pragas e ervas daninhas;

g) garantir condições de trabalhos adequadas, principalmente as que aludem à saúde, segurança, higiene e conforto aos seus empregados diretos, prepostos ou indiretos, segundo as especificidades da atividade exercida no imóvel, em observância às normas regulamentadoras da legislação trabalhista vigente;

h) respeitar a legislação trabalhista brasileira, especialmente no que concerne aos trabalhos análogos à escravo, sendo vedado utilizar de mão de obra escrava ou infantil;

i) manter em dia e responder com exclusividade por todos os encargos trabalhistas, sociais e previdenciários dos empregados utilizados na exploração do imóvel, não respondendo o **ARRENDANTE** por tais encargos, sendo a **ARRENDATÁRIA** a única responsável em caso de eventual descumprimento da legislação trabalhista;

j) ao término do presente contrato, devolver o imóvel completamente livre e desembaraçado.

3.2. Caberá à **ARRENDANTE** a responsabilidade pela prestação das informações sobre a situação fiscal e tributária dos imóveis objetos desse arrendamento à Receita Federal, ao Instituto Nacional de Colonização e Reforma Agrária ("INCRA") e aos órgãos do Meio Ambiente, de acordo com os dispositivos legais em vigor. Os tributos devidos a título de Imposto Territorial Rural ("ITR") serão recolhidos pela **ARRENDANTE**.

3.3. A responsabilidade pela boa armazenagem e devolução aos fornecedores ou empresa de reciclagem das embalagens de defensivos agrícolas utilizadas, a partir da vigência do presente contrato, será de responsabilidade da **ARRENDATÁRIA**.

3.4. A **ARRENDANTE** no caso de venda ou alienação dos imóveis objetos deste contrato, e não exercido o direito de preferência de aquisição pela **ARRENDATÁRIA**, poderá sub-rogar os direitos e obrigações relativos ao presente contrato, respeitando-se especialmente os prazos, preços e condições gerais do presente contrato.

3.5. Compromete-se ainda a **ARRENDATÁRIA** respeitar a legislação trabalhista brasileira especialmente no que concerne aos trabalhos análogos a escravo, sendo vedada à **ARRENDATÁRIA** a contratação de mão-de-obra infantil e utilização de agroquímicos e agrotóxicos proibidos por lei, podendo tais constatações ser motivo para a imediata rescisão do presente contrato sem que caiba qualquer indenização por parte da **ARRENDANTE**. Qualquer dano, especialmente de ordem ambiental, ocorrido na vigência deste contrato em virtude de descumprimento pela **ARRENDATÁRIA** de suas obrigações legais ou contratuais, ou em decorrência da exploração dos imóveis, serão de inteira responsabilidade da **ARRENDATÁRIA**.



3.5.1. Acordam as partes que somente será imputada culpa ou dolo do **ARRENDATÁRIO** em quaisquer danos previstos no caput do artigo acima, após decisões transitadas em julgado.

3.5.2. É vedado à **ARRENDATÁRIA** promover queimadas de lixos orgânicos ou não, bem como despejar entulhos e outros dejetos dentro dos perímetros da propriedade arrendada, compreendendo carreadores, estradas de acessos, servidões de passagens e etc, podendo em caso de descumprimento ensejar a imediata rescisão do presente contrato sem que caiba qualquer indenização por parte da **ARRENDANTE**.

3.5.3. Fica a **ARRENDATÁRIA** responsável em mitigar os riscos de contaminações no solo, principalmente aqueles provenientes do processo de Fertirrigação via aplicação de vinhaça através de canais, abastecimentos e manutenções da frota de veículos e maquinários agrícolas, onde haja o manuseio de combustíveis, lubrificantes, ou equivalentes. Caso ocorra a referida contaminação fica a **ARRENDATÁRIA** obrigada em resolver o dano de acordo com as normas exigidas pelos órgãos ambientais, notificando imediatamente a **ARRENDANTE** sobre a ocorrência e as providências tomadas.

3.6. A **ARRENDATÁRIA** ainda é responsável, para quaisquer efeitos, por todos os direitos trabalhistas, previdenciários e de infortunistica, bem como por todos os encargos sociais referentes aos seus empregados que vierem a desempenhar funções para desenvolvimento da atividade agrícola na área arrendada.

3.7. Para fins deste contrato, considera-se infortunistica o conjunto de conhecimentos integrantes da Medicina Legal que estudam os acidentes trabalhistas e cuidam ainda dos estudos teóricos, práticos, médicos e jurídicos dos acidentes do trabalho e doenças profissionais, suas conseqüências e meios de preveni-los e repará-los.

3.7.1. Obriga-se a **ARRENDATÁRIA** na condição de empregadora rural ou equiparada, em respeitar e observar na íntegra todos os ditames que constam na **NORMA REGULAMENTADORA Nº 31, ou outra que vier a substituí-la**, que tem por objetivo precípua estabelecer os preceitos a serem observados na organização e no ambiente de trabalho, de forma a tornar compatível o planejamento e o desenvolvimento das atividades da agricultura, pecuária, silvicultura, exploração florestal e aquicultura com a segurança e saúde e meio ambiente do trabalho.

3.7.2. Como efeito da obrigação que consta do Parágrafo anterior, obriga-se a **ARRENDATÁRIA** em garantir condições de trabalhos adequadas, principalmente as que aludem à saúde, segurança, higiene e conforto, definidas pela aludida **NORMA REGULAMENTADORA Nº 31** aos seus empregados diretos, prepostos ou indiretos, segundo as especificidades de cada atividade.

3.7.3. Em atenção às normas de segurança no trabalho definidas pela **NORMA REGULAMENTADORA Nº 31**, compromete-se a **ARRENDATÁRIA** em realizar periódicas avaliações dos riscos para a segurança e saúde de seus empregados e com base nos resultados apurados, promover e adotar medidas preventivas e de proteções necessárias, propiciando que todas as atividades desenvolvidas, ambiente de trabalho, máquinas, equipamentos, ferramentas e processos produtivos sejam seguros e em conformidade com todas as normas de segurança e saúde.



3.8. A **ARRENDATÁRIA** poderá contratar com terceiros a realização de atividades agrícolas de lavoura (aplicações de defensivos agrícolas, serviços de colheita e transporte da produção etc.), correndo exclusivamente por sua conta todas as despesas relativas a tal contratação, sem qualquer exceção, fato que não excluirá e nem diminuirá as responsabilidades por ela assumidas no presente contrato.

3.9. A **ARRENDATÁRIA** obriga-se a não ceder ou transferir o presente contrato para terceiros a qualquer título, no todo ou em parte, sem prévia autorização do **ARRENDANTE**, ressalvada qualquer anuência para exploração por terceiros já existente na presente data, que será mantida pelas partes, até o termo final de seus efeitos.

3.10. O **ARRENDANTE** se compromete, durante toda vigência do contrato:

a) manter o presente contrato sempre firme e valioso.

4- Da rescisão do contrato:

4.1. Findo o prazo estabelecido na cláusula 1.2., salvo se este houver sido prorrogado pelas Partes, acordam as PARTES que se operará o término do presente instrumento.

4.2. Com o término do contrato a **ARRENDATÁRIA** compromete-se devolver as áreas com as soqueiras de cana-de-açúcar erradicadas, apta ao imediato plantio de soja ou outra cultura.

5- Disposições Gerais:

5.1. Todas as notificações e avisos relacionados com o presente instrumento deverão ser efetuadas por escrito, e somente terão validade se enviados: (i) por meio de carta registrada, telegrama ou protocolada, com aviso de recebimento; (ii) por cartório de títulos e documentos; e (iii) por via judicial.

5.2. O presente contrato reflete a íntegra dos entendimentos entre as partes no tocante a seu objeto e prevalecem sobre quaisquer acordos, entendimentos, declarações ou negociações, verbais ou escritas anteriores, que tenham sido acordados entre as partes deste instrumento, sendo que quaisquer alterações ou aditamentos ao presente deverão ser feitos por escrito e assinados por ambas as partes.

5.3. Se quaisquer das disposições do presente contrato for, ou se tornar inválida, ilegal ou inexecutável nos termos das leis da República Federativa do Brasil, a validade, legalidade ou exequibilidade das disposições remanescentes não deverá de qualquer forma ser afetada ou prejudicada. As partes deverão, não obstante, negociar em boa-fé com o intuito de acordar os termos das disposições mutuamente satisfatórias obtendo, de forma mais próxima possível, o mesmo efeito comercial, para a substituição das disposições dessa forma consideradas nulas ou inexecutáveis.

5.4. O inadimplemento de quaisquer das obrigações contratuais aqui assumidas pela **ARRENDATÁRIA** ou pelo **ARRENDANTE**, que gere prejuízo financeiro comprovado para qualquer das partes, a parte prejudicada terá direito ao recebimento da parte infratora, de uma multa em valor equivalente a 10% (dez por cento) sobre o valor atualizado do arrendamento anual, sem prejuízo para a parte lesada buscar através do poder judiciário o ressarcimento por eventuais perdas e danos de ordem material e moral que venha suportar.



5.4.1. Em caso específico de inadimplemento no pagamento das parcelas, recairá multa de 10% (dez) por cento sobre a parcela inadimplida nos termos da **cláusula 2**, acrescida de juros de mora de 1,00% (um por cento) e correção monetária com base na variação do índice IPCA, ou qualquer outro que venha a substituí-lo no período ocorrido entre a data prevista para pagamento até o efetivo pagamento.

5.5. Qualquer tolerância ou concessão das partes no cumprimento das disposições constantes deste instrumento, não constituirá novação ou precedente invocável por qualquer delas.

5.6. A **ARRENDATÁRIA** compromete-se a manter as placas de indicação da Fazenda Arrendada nos locais onde estão ou serão implantadas durante o prazo do contrato.

5.7. O **ARRENDANTE** consente, expressamente, que a **ARRENDATÁRIA** ofereça os frutos das lavouras cultivadas no imóvel objeto do presente ajuste em garantia para terceiros, dispensando prévia manifestação de anuência.

5.8. O presente contrato é firmado em caráter irrevogável e irretratável, obrigando em todos os seus termos, não só as partes, como seus herdeiros e sucessores.

6- Foro de eleição:

6.1. De comum acordo, as partes elegem o foro da situação do imóvel para dirimir qualquer dúvida ou conflito decorrente do presente contrato, em expressa renúncia a qualquer outro, ainda que no futuro venha se tornar privilegiado.

E assim, por estarem justos e acertados, assinam o presente contrato, na presença de duas testemunhas, em duas vias de igual teor e forma, para que produza seus jurídicos efeitos.

São José do Rio Claro/MT, 03 de novembro de 2023.



ESPÓLIO DE SERAFIM ADALBERTO TICIANELI
IZÉJA TICIANELI

SOLOS AGRO FLORESTAL LTDA.
LUIZ CARLOS TICIANEL

DESTILARIA DE ÁLCOOL LIBRA LTDA.
LUIZ CARLOS TICIANEL

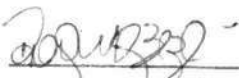
Testemunhas:

Nome: DORAQUE CORREA BEZERRA
CPF: 709.443.461-00

Nome:
CPF: 693.052.771-87

CONTRATO PARTICULAR DE ARRENDAMENTO

QUADRO DE IDENTIFICAÇÃO

I – DENOMINADA ARRENDADORA

DESTILARIA DE ALCÓOL LIBRA LTDA, pessoa jurídica de direito privado, inscrita no CNPJ/MF sob o nº 00.297.598/0001-22, com sede na rodovia MT-010, Km 50, zona rural, da cidade de São José do Rio Claro/MT.

II – DENOMINADA ARRENDATÁRIA

SOLOS AGRO FLORESTAL LTDA, pessoa jurídica de direito privado, inscrita no CNPJ/MF sob o nº 29.935.451/0001-00, com sede na rodovia MT-010, Km 50, zona rural (Vila Canário), da cidade de São José do Rio Claro/MT.

III – DO OBJETO

As lavouras de cana-de-açúcar localizadas nos imóveis denominados Cachoeira de Pau, áreas “A” (matrícula 7.045 – 97,21 hectares), e “B” (matrícula 7.046 – 210,12 hectares), conforme croqui de localização que segue junto como anexo I, de domínio e posse exclusiva da **ARRENDADORA**.

Está incluso no presente arrendamento a construção térrea em alvenaria, identificada como “ambulatório”, localizada no lugar denominado Vila Canário, próxima ao trevo entre as rodovias MT 010 e MT 249.

IV – DA VIGÊNCIA

O presente contrato terá vigência de 20 (vinte) anos, ou seja, de 01 de março de 2018 a 28 de fevereiro de 2038, observando o cronograma de uso e devolução de áreas que será constituído entre as partes, após o período de colheita da cana de açúcar do presente período agrícola (2018/2019).

V – DO PREÇO

09 (nove) toneladas de cana-de-açúcar “no campo”, por hectare arrendado.

VI – DO PAGAMENTO E SUAS CONDIÇÕES

O preço será pago em Reais, em até 04 (quatro) prestações anuais, vencíveis todo dia 30 dos meses de agosto a novembro de cada ano, mediante depósito em conta indicada pelo **ARRENDADOR**, valendo o comprovante como recibo.

O valor da tonelada de cana-de-açúcar “no campo” será apurado utilizando o sistema CONSECANA, segundo variação do mês do pagamento.

Todos os pagamentos realizados terão como praça a cidade de São José do Rio Claro/MT.

Esta parte do documento é intencionalmente deixada em branco pelos contratantes.

As partes identificadas no quadro anterior têm entre si ajustado o presente Contrato de Arrendamento Rural, doravante denominado apenas CONTRATO, mediante as cláusulas e condições seguintes, que reciprocamente se outorgam e aceitam:

CLÁUSULA PRIMEIRA – DO OBJETO

1.1. Por este CONTRATO e na melhor forma de direito, os ARRENDADORES se comprometem em ARRENDAR ao ARRENDATÁRIO a quantidade de área descrita no item III, pelo prazo de vigência especificado no item IV, ambos do quadro de identificação.

1.2. Fazem parte do arrendamento toda e qualquer benfeitoria existente na área arrendada, comprometendo-se o arrendatário em fazer a conservação necessária para devolve-la nas mesmas condições recebidas, respeitado o envelhecimento e a depreciação natural, ocorridas mesmo diante do uso adequado.

1.3. Eventual interesse de renovação do arrendamento deverá observar o seguinte:

1.3.1. Para as áreas cuja devolução está prevista para ocorrer durante o curso do contrato (discriminadas no anexo II) – a parte deverá manifestar seu interesse até o final da safra imediatamente anterior aquela que marcaria a devolução programada.

1.3.2. Para as áreas cuja devolução está prevista para ocorrer ao término do contrato – manifestação até o final da safra imediatamente anterior aquela que marca o fim da vigência do presente contrato.

1.3.3. A manifestação sempre deverá observar a forma escrita.

CLÁUSULA SEGUNDA – DO PREÇO

2.1. As partes convencionam livremente que o preço por hectare arrendado é fixo e não pode ser alterado para mais ou para menos enquanto vigente o CONTRATO.

2.2. As partes ratificam o cronograma de devolução das áreas arrendadas, esclarecendo que o preço por hectare só incidirá sobre áreas efetivamente cultivadas, conforme previsão de referido plano.

2.3. Em função do previsto nos itens 2.1 e 2.2, as partes declaram para os efeitos da lei que estão em perfeito equilíbrio econômico, razão pela qual eventual desvalorização ou valorização da moeda nacional ou estrangeira, majoração ou criação de novos tributos, oscilações de bolsas de mercadorias nacional ou estrangeira, dentre outros eventos, não constituem fatores caracterizadores de acontecimentos extraordinários e/ou imprevisíveis capazes de ensejar qualquer revisão das condições aqui pactuadas, assumindo cada parte, individualmente, todos os riscos por modificações de vantagens e/ou desvantagens que possam ocorrer até a efetiva colheita da cana-de-açúcar e a liquidação de todas as obrigações assumidas no presente CONTRATO.

CLÁUSULA TERCEIRA – DO PAGAMENTO

3.1. O ARRENDATÁRIO pagará o preço ajustado na forma, prazo e foro descritos nos itens V e VI do quadro de identificação.

3.2. As partes ajustam que o valor da tonelada “no campo” será a resultante de 109,19 kilogramas de ATR por tonelada de cana-de-açúcar, multiplicado pelo valor do ATR acumulado, publicado pelo CONSECANA do Estado de São Paulo.



3.3. Quando o pagamento ocorrer mediante depósito em cheque, a quitação fica condicionada a compensação positiva da cártula de crédito.

CLÁUSULA QUARTA – DO INADIMPLEMENTO

4.1. Caracterizado o inadimplemento por qualquer das partes, ela estará automaticamente constituída em mora, independentemente de qualquer aviso ou notificação, ou ainda, interpelação judicial ou extrajudicial, sujeitando-se ao pagamento de multa moratória equivalente a 02% (dois por cento) sobre o valor contratual em aberto, acrescido de juros de 1% (um por cento) ao mês, correção monetária pelo IGPM/IBGE, ou na falta deste, outro índice que vier a substituí-lo e, caso seja necessário a busca pela tutela jurisdicional, ao ressarcimento das custas e despesas processuais, além do pagamento de honorários advocatícios, desde já fixados em 05% (cinco por cento) do valor atualizado da obrigação em aberto.

4.2. As obrigações acima previstas são, desde logo, reputadas pelas partes como líquidas, certas e exigíveis, constituindo este CONTRATO título executivo extrajudicial nos termos da legislação processual civil em vigor (art. 784, III, do CPC).

4.3. Não se caracterizará como novação a abstenção, por qualquer das partes, de qualquer direito ou faculdade que lhe é assegurada neste CONTRATO, nem a concordância com eventual atraso no cumprimento de quaisquer obrigações pela outra parte.

CLÁUSULA QUINTA – DAS CONDIÇÕES GERAIS DO ARRENDAMENTO

5.1. A área arrendada, com suas benfeitorias e limites conhecidos e respeitados, será destinada ao plantio de cana-de-açúcar e as atividades que se mostrem necessárias a sua realização/manutenção, e o presente contrato reflete a íntegra dos entendimentos entre as partes no tocante ao seu objeto, prevalecendo sobre quaisquer acordo, entendimento, declaração ou negociação, verbal ou escrita, anteriores ao presente instrumento.

5.2. As partes declaram que: (I) não adotam em sua atividade a exploração de trabalho infantil, ou de trabalho em situação degradante, análoga à de trabalho escravo, tampouco se beneficiam ou coadunam com tais práticas; (II) não têm qualquer impedimento ou restrição, inclusive de caráter societário ou pessoal, para a celebração e o cumprimento do presente contrato; (III) não se encontram direta ou indiretamente envolvidas em processo judicial ou administrativo que apura a prática de corrupção ou suborno, muito menos foram condenadas; (IV) não figuram em lista de suspeitos de práticas de terrorismo e/ou lavagem de dinheiro; (V) estão cientes de todas as regras que norteiam o presente negócio jurídico e detêm experiência nas atividades que lhes compete por força deste contrato; (VI) que celebram os presente contrato de forma consciente e livre de qualquer coação física ou moral.

5.3. Este Contrato somente poderá sofrer alteração, em qualquer de suas Cláusulas, mediante a celebração, por escrito, de termo aditivo contratual.

5.4. As obrigações constituídas por este instrumento são extensivas e obrigatórias aos herdeiros, sucessores e cessionários ou promitentes cessionários dos contratantes.

5.5. O CONTRATO é ajustado em caráter irrevogável e irretratável, sendo desde já considerado perfeito e acabado nos precisos termos do disposto na legislação comercial e civil brasileiras.



5.6. Na hipótese de quaisquer das condições ou avenças deste instrumento se tornarem inválidas, nulas ou inexequíveis por ordem judicial, o restante do instrumento deverá continuar em vigor e válido, não sendo afetado, impedido ou invalidado de qualquer forma, devendo a disposição invalidada, ou anulada, ser substituída por outra revestida de legalidade, que contemple, na medida do possível, a intenção das partes e preserve o equilíbrio estipulado neste instrumento.

5.7. É do **ARRENDATÁRIO** o direito de preferência para a aquisição do imóvel, ou seu novo arrendamento, em igualdade de condições com terceiros.

5.8. A devolução de parcelas da área arrendada, conforme previsão do cronograma que compõe o anexo I, independente de prévia notificação de qualquer das partes.

CLÁUSULA SEXTA – DAS OBRIGAÇÕES ESPECÍFICAS DOS ARRENDADORES:

6.1. Assegurar a posse e o uso da área arrendada pelo **ARRENDATÁRIO**, em especial para as atividades que impliquem no desenvolvimento, manutenção e colheita de lavouras de cana-de-açúcar, durante todo o vínculo contratual, inclusive mediante a obtenção e periódica renovação dos documentos obrigatórios do imóvel, como licenças e autorizações ambientais.

6.2. Firmar o necessário à obtenção e renovação de licenças e autorizações que sejam responsabilidade do **ARRENDATÁRIO**.

6.3. Autorizar o **ARRENDATÁRIO** oferecer em garantia as lavouras de cana-de-açúcar localizadas e produzidas na área objeto do arrendamento, de acordo com as normas vigentes, comprometendo-se para tanto com a assinatura dos documentos necessários.

6.4. Comunicar ao **ARRENDATÁRIO** imediatamente qualquer notificação, interpelação, protesto ou ação de terceiro, que possa gerar impacto sobre a área arrendada, assim como a intenção de incorporar o imóvel em que se localiza a área arrendada a empresa de que sejam sócios, mantendo inalterado o arrendamento nos termos ajustados, permanecendo solidariamente responsável pelo seu fiel cumprimento até o fim do prazo de vigência.

6.5. Cobrar o arrendamento apenas sobre as frações efetivamente disponíveis ao cultivo de cana-de-açúcar – área agricultável –, e de exploração planejada conforme cronograma estabelecido no anexo I, excluindo as frações devolvidas ou em que o cultivo seja proibido por imposição de agente público oficial, ou, ainda, em que seja considerada imprópria, desde que para tanto não exista concorrência do **ARRENDATÁRIO**.

6.6. As partes esclarecem, ainda, que o convencionado nesta cláusula não excluiu ou conflita com as obrigações gerais definidas na legislação específica.

CLÁUSULA SÉTIMA – DAS OBRIGAÇÕES ESPECÍFICAS DO ARRENDATÁRIO:

7.1. Pagar o preço do arrendamento na forma, prazo e praça ajustados.

7.2. Arcar com todos os custos de implantação, manutenção e colheita das lavouras de “cana-de-açúcar” que pretende desenvolver na área arrendada.

7.3. Recolher todas taxas, impostos, contribuições e demais encargos incidentes sobre a atividade de produção desenvolvida, bem como salários, encargos sociais e trabalhistas dos empregados utilizados na atividade de arrendamento.

7.4. Desenvolver as atividades na área arrendada observando as boas práticas da agricultura, bem como respeitando o meio ambiente e a função socioambiental do imóvel.

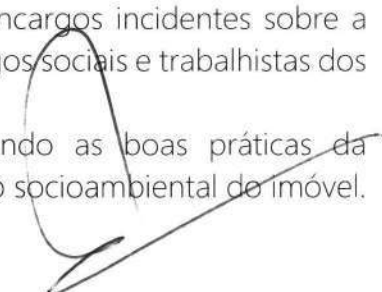

7.5. Comunicar aos ARRENDANTES imediatamente qualquer notificação, interpelação, protesto ou ação de terceiro que possa gerar impacto sobre a área arrendada.

7.6. Restituir a área arrendada, conforme cronograma do anexo II, livre de quaisquer ônus, desocupada de empregados e outros prestadores de serviços, com o solo corrigido mediante aplicação de calcário conforme recomendação técnica para o plantio de soja.

7.7. As partes esclarecem, ainda, que o convencionado nesta cláusula não excluiu ou conflita com as obrigações gerais definidas na legislação específica.

CLÁUSULA OITAVA – NOVAÇÃO

8.1. Qualquer omissão ou tolerância pelas Partes na exigência do correto e pontual cumprimento dos termos e condições, específicas ou genéricas, constantes deste CONTRATO, ou no exercício de qualquer prerrogativa dele decorrente, não constituirá renúncia, desistência ou novação, nem afetará o direito de qualquer das Partes de exercê-los a qualquer tempo.

CLÁUSULA NONA – CONFIDENCIALIDADE

9.1. As partes devem reservar sigilo as informações, dados, documentos e demais elementos que tiverem conhecimento ou acesso em razão deste CONTRATO, comprometendo-se a não divulgá-los, transmiti-los à terceiros, ou usá-los com finalidade diversa aquela pactuada, em qualquer época ou hipótese, salvo mediante autorização por escrito do adverso. A obrigação abrange as partes (incluídos diretores, sócios, acionistas, controladores, etc.).

CLÁUSULA DEZ – IMÓVEL VILA CANÁRIO

10.1. Por força do presente contrato, a ARRENDATÁRIA também está autorizada a usar e gozar do imóvel denominado "ambulatório", localizado na "Vila Canário", podendo reformá-lo e adaptá-lo para melhor atender a sua finalidade empresarial.

10.2. A ARRENDATÁRIA compromete-se em sempre manter o bem sempre em perfeitas condições de uso e higiene, realizando todos os reparos que se façam necessários, bem como a restituí-lo, ao final do contrato, totalmente reformado e pintado.

CLÁUSULA ONZE – FORO

11.1. Fica eleito o Foro da Comarca da Cidade de Diamantino/MT, por ser o local do imóvel, como o competente para dirimir eventuais questões decorrentes deste CONTRATO, renunciando as partes quaisquer outros, por mais privilegiados que possam ser.

E, por se acharem justas e contratadas, as partes assinam o presente contrato em 02 (duas) vias, em caráter irrevogável e irretroatável, obrigando-se por si e seus sucessores, na presença das testemunhas abaixo.

São José do Rio Claro/MT, 01 de março de 2018.



DESTILARIA DE ÁLCOOL LIBRA LTDA.
ARRENDADORA

6º OFÍCIO

6º OFÍCIO

SOLOS AGRO FLORESTAL LTDA.
ARRENDATÁRIA

Testemunhas:

Nome:

CPF:

André M. Antunes

CPF: 124.361.178-29

Nome:

CPF:

Wagner Messias de Lacerda

CPF: 789681042-92





Joani Maria de Assis Aecker - Oficial
 Av. Tancredo Neves, nº 250 - Jardim Kennedy - CEP: 78065-230
 Cuiabá - Mato Grosso - Fone: (65) 3051-5300 - Fax: (65) 3051-5335
 www.6oficio.com.br - email: atendimento@6oficio.com.br

Reconheço por autenticidade a firma de: LUIZ CARLOS TICIANEL
 (1076), Termo: 795674

Cuiabá-MT 20 de março de 2018 Horário: 11:27
 Dou fé, Em testemunho (10) da verdade

Maria de Carvalho Moraes - Escrevente Juramentada

Poder Judiciário do Estado de Mato Grosso - Ato de Notas e Registro - Cod Cartório 62 - Cod Ato 22
 Selo Digital BBS 65358 R\$ 6,42 (TAIS VIANA)

Consulte: www.tjmt.gov.br/zelos

Valor issqn: R\$ 0,15



Joani Maria de Assis Aecker - Oficial
 Av. Tancredo Neves, nº 250 - Jardim Kennedy - CEP: 78065-230
 Cuiabá - Mato Grosso - Fone: (65) 3051-5300 - Fax: (65) 3051-5335
 www.6oficio.com.br - email: atendimento@6oficio.com.br

Reconheço por autenticidade a firma de: LUIZ CARLOS TICIANEL
 (1076), Termo: 795674

Cuiabá-MT 20 de março de 2018 Horário: 11:27
 Dou fé, Em testemunho (10) da verdade

Maria de Carvalho Moraes - Escrevente Juramentada

Poder Judiciário do Estado de Mato Grosso - Ato de Notas e Registro - Cod Cartório 62 - Cod Ato 22
 Selo Digital BBS 65359 R\$ 6,42 (TAIS VIANA)

Consulte: www.tjmt.gov.br/zelos

Valor issqn: R\$ 0,15

Maria de Carvalho Moraes
 Escrevente Juramentada
 6º. Serviço Notarial - Chº 111

6º. Serviço Notarial
 Registro de Imóveis do 6º. Circunscrição
 Av. Tancredo Neves, 250 - Jardim Kennedy
 Joani Maria de Assis Aecker - Tabela
 José Pires Miranda de Assis
 Tabela Substituto
 Maria Auxiliadora Assis Aecker Rabaneda
 2ª Tabela Substituta
 Joaquim Carlos de Abreu Assis
 Júlia Maria Assis Aecker Volpato
 Escreventes Juramentados
 Cuiabá - MT - Fone: (65) 3051-5300



CONTRATO PARTICULAR DE ARRENDAMENTO RURAL PARA EXPLORAÇÃO AGRÍCOLA

ARRENDADORA:

TERRA DO SOL PROPRIEDADES AGRÍCOLAS S.A., inscrita no CNPJ sob o nº 15.369.806/0001-29, com sede na Av. Juscelino Kubitschek, nº 1327, 2º andar, sala 42, CEP: 04543-011, Bairro Vila Nova Conceição, São Paulo/SP, neste ato representada por seus diretores **RICARDO DELL AQUILA MUSSA**, brasileiro, casado, engenheiro de produção, inscrito no CPF/MF sob o nº 260.400.178-05, portador da Carteira de Identidade RG nº 16.301.746-3, SSP/SP; e **VERNER TIEDE**, brasileiro, casado, bacharel em direito, portador da cédula de identidade RG nº 2014268771 SSP/RS e inscrito no CPF/MF sob o nº 165.795.000-00, ambos residentes e domiciliados na cidade de São Paulo/SP; aqui denominada simplesmente como **ARRENDADORA**.

ARRENDATÁRIA:

DESTILARIA DE ALCOOL LIBRA LTDA., pessoa jurídica do direito privado, inscrita no CNPJ sob nº 00.297.598/0001-22, inscrição Estadual nº 13.009.049-0, estabelecida à Rodovia MT 010, Km 50, Zona Rural, na cidade de São José do Rio Claro, Estado do Mato Grosso, neste ato representada pelo Sr. **Luiz Carlos Ticianel**, brasileiro, casado, engenheiro civil, portador da cédula de identidade RG nº 1.195.092-7, SSP-MT e inscrito no CPF/MF sob nº 111.250.551-20, residente e domiciliado à Rua Bogotá, nº 498, Bairro Jardim das Américas, na cidade de Cuiabá, Estado do Mato Grosso, aqui denominada simplesmente como **ARRENDATÁRIA**.

As partes têm, entre si, justo e contratado, este instrumento de **ARRENDAMENTO RURAL**, mediante as cláusulas e condições seguintes:



Contrato Particular de Arrendamento Rural para Exploração Agrícola, celebrado entre Terra do Sol Propriedades Agrícolas S.A. e Destilaria de Alcool LIBRA LTDA em 24 de Agosto de 2012..

CLÁUSULA PRIMEIRA - DA FINALIDADE:

1.1. O presente contrato de arrendamento tem por finalidade somente a exploração agrícola de lavouras temporárias e cana-de-açúcar.

CLÁUSULA SEGUNDA - DO IMÓVEL OBJETO DO CONTRATO:

2.1. A **ARRENDADORA** é Compromissária Compradora e possuidora exclusiva dos imóveis rurais abaixo identificados, incluindo seus bens, acessões, benfeitorias e pertenças, localizados nos Municípios de São José do Rio Claro e Diamantino, ambos no Estado do Mato Grosso, cuja somatória das áreas matriculadas equivale a **14.833,46 ha** (quatorze mil, oitocentos e trinta e três hectares, quarenta e seis ares), dos quais a **ARRENDADORA** arrenda à **ARRENDATÁRIA** a área cultivada e medida pelas partes de **9.030,00 ha** (nove mil e trinta hectares), conforme mapa **ANEXO I**, doravante denominadas em conjunto FAZENDA LIBRA, de acordo com a seguinte distribuição:

- a) Imóvel Rural denominado **Fazenda Paraná II-B**, com área matriculada de **723,00 ha** (setecentos e vinte e três hectares), localizada no Município de São José do Rio Claro/MT, devidamente registrada sob **matrícula nº 3.037**, junto ao Livro nº 2-AE, Registro Geral, no Registro de Imóveis do Cartório do 1º Ofício de São José do Rio Claro, Mato Grosso, em nome de IZÉLIA TICIANELI, com área cultivada de **110,00 ha** (cem hectares), devidamente localizada de acordo com o mapa **ANEXO I**.
- b) Imóvel Rural sem nome, desmembrado de área maior denominada Fazenda Santo Antonio, conhecida como **Fazenda Santo Antonio II**, com área matriculada de **1.000,00 ha** (um mil hectares), localizada no Município de São José do Rio Claro/MT, devidamente registrada sob **matrícula nº 3.038**, junto ao Livro nº 2-AE, Registro Geral, no Registro de Imóveis do Cartório do 1º Ofício de São José do Rio Claro, Mato Grosso, em nome do **ESPÓLIO DE SERAFIM ADALBERTO TICIANELI**, com área cultivada de **549,00 ha** (quinhentos e quarenta e

Contrato Particular de Arrendamento Rural para Exploração Agrícola, celebrado entre Terra do Sol Propriedades Agrícolas S.A. e Destilaria de Alcool LIBRA LTDA em 24 de Agosto de 2012..



nove hectares), devidamente localizada de acordo com o mapa **ANEXO I**.

- c) Imóvel Rural sem nome, desmembrado de área maior denominada Fazenda Santo Antonio, conhecida como **Fazenda Santo Antonio I**, com área matriculada de **936,00 ha** (novecentos e trinta e seis hectares), localizada no Município de São José do Rio Claro/MT, devidamente registrada sob **matrícula nº 3.039**, junto ao Livro nº 2-AE, Registro Geral, no Registro de Imóveis do Cartório do 1º Ofício de São José do Rio Claro, Mato Grosso, em nome de **ESPÓLIO DE SERAFIM ADALBERTO TICIANELI**, área esta, destinada à Reserva Legal, devidamente localizada de acordo com o mapa **ANEXO I**.
- d) Imóvel Rural sem nome, desmembrado de área maior denominada Fazenda Santa Tereza, conhecida como **Fazenda Santa Tereza I**, com área matriculada de **774,40 ha** (setecentos e setenta e quatro hectares e quarenta ares), localizada no Município de São José do Rio Claro/MT, devidamente registrada sob **matrícula nº 3.041**, junto ao Livro nº 2-AE, Registro Geral, no Registro de Imóveis do Cartório do 1º Ofício de São José do Rio Claro, Mato Grosso, em nome de **ESPÓLIO DE SERAFIM ADALBERTO TICIANELI**, com área cultivada de **376,00 ha** (trezentos e setenta e seis hectares), devidamente localizada de acordo com o mapa **ANEXO I**.
- e) Imóvel Rural sem nome, desmembrado de área maior denominada Fazenda Santa Tereza, conhecida como **Fazenda Santa Tereza II**, com área matriculada de **1.161,60 ha** (um mil cento e sessenta e um hectares e sessenta ares), localizada no Município de São José do Rio Claro/MT, devidamente registrada sob **matrícula nº 2.256**, junto ao Livro nº 2-V, Registro Geral, no Registro de Imóveis do Cartório do 1º Ofício de São José do Rio Claro, Mato Grosso, em nome de **ESPÓLIO DE SERAFIM ADALBERTO TICIANELI**, com área cultivada de **1.082,00 ha** (hum mil e oitenta e dois hectares), devidamente localizada de acordo com o mapa **ANEXO I**.

Contrato Particular de Arrendamento Rural para Exploração Agrícola, celebrado entre Terra do Sol Propriedades Agrícolas S.A. e Destilaria de Alcool LIBRA LTDA em 24 de Agosto de 2012..



- f) Imóvel Rural denominada Fazenda Bóia Fria, conhecida como **Fazenda Bóia Fria I**, com área matriculada de **915,91 ha** (novecentos e quinze hectares e noventa e um ares), localizada no Município de Diamantino/MT, devidamente registrada sob **matrícula nº 110**, junto ao Livro nº 2, Registro Geral, Cartório de Registro de Imóveis de Diamantino, Mato Grosso, em nome de **ESPÓLIO DE SERAFIM ADALBERTO TICIANELI**, com área cultivada de **992,00 ha** (novecentos e noventa e dois hectares), devidamente localizada de acordo com o mapa **ANEXO I**.
- g) Imóvel Rural denominada Fazenda Bóia Fria, conhecida como **Fazenda Bóia Fria II**, com área matriculada de **1.210,00 ha** (um mil duzentos e dez hectares), localizada no Município de Diamantino/MT, devidamente registrada sob **matrícula nº 5.165**, junto ao Livro nº 2, Registro Geral, Cartório de Registro de Imóveis de Diamantino, Mato Grosso, em nome de **ESPÓLIO DE SERAFIM ADALBERTO TICIANELI**, com área cultivada de **823,00 ha** (oitocentos e vinte e três hectares), devidamente localizada de acordo com o mapa **ANEXO I**.
- h) Imóvel Rural sem nome, conhecido como **Fazenda Cem Por Cento**, com área matriculada de **1.008,50 ha** (um mil e oito hectares, e cinco ares), localizada no Município de Diamantino/MT, devidamente registrada sob **matrícula nº 19.663**, junto ao Livro nº 2, Registro Geral, Cartório de Registro de Imóveis de Diamantino, Mato Grosso, em nome de **ESPÓLIO DE SERAFIM ADALBERTO TICIANELI**, com área cultivada de **1.000,00 ha** (hum mil hectares), devidamente localizada de acordo com o mapa **ANEXO I**.
- i) Imóvel Rural conhecido como **Fazenda Elias**, com área matriculada de **1.743,9723 ha** (um mil, setecentos e quarenta e três hectares, noventa e sete ares e vinte e três centiares), localizada no Município de Diamantino/MT, devidamente registrada sob **matrícula nº 39.352**, junto

Contrato Particular de Arrendamento Rural para Exploração Agrícola, celebrado entre Terra do Sol Propriedades Agrícolas S.A. e Destilaria de Alcool LIBRA LTDA em 24 de Agosto de 2012..



ao Livro nº 2, Registro Geral, no Cartório de Registro de Imóveis de Diamantino, Mato Grosso, em nome de **ELIAS RODRIGUES ALONSO**, com área cultivada de **1.376,00 ha** (hum mil, trezentos e setenta e seis hectares), devidamente localizada de acordo com o mapa **ANEXO I**.

- j) Imóvel Rural denominado **Fazenda Paraná II-A**, com área matriculada de **363,00 ha** (trezentos e sessenta e três hectares), localizada no Município de São José do Rio Claro/MT, devidamente registrada sob **matrícula nº 3.034**, junto ao Livro nº 2-AE, Registro Geral, Registro de Imóveis do Cartório do 1º Ofício de São José do Rio Claro, Mato Grosso, em nome de IZÉLIA TICIANELI, com área cultivada de **48,00 ha** (*quarenta e oito hectares*), devidamente localizada de acordo com o mapa **ANEXO I**.
- k) Imóvel Rural denominado **Fazenda Paraná II-C**, com área matriculada de **484,00 ha** (quatrocentos e oitenta e quatro hectares), localizada no Município de São José do Rio Claro/MT, devidamente registrada sob **matrícula nº 3.035**, junto ao Livro nº 2-AE, Registro Geral, no Registro de Imóveis do Cartório do 1º Ofício de São José do Rio Claro, Mato Grosso, em nome de IZÉLIA TICIANELI, com área cultivada de **133,00 ha** (cento e trinta e três hectares), devidamente localizada de acordo com o mapa **ANEXO I**.
- l) Imóvel Rural denominado **Fazenda São Benedito**, com área matriculada de **2.159,0166 ha** (dois mil cento e cinquenta e nove hectares, um are e sessenta e seis centiares), localizada no Município de São José do Rio Claro/MT, devidamente registrada sob **matrícula nº 6.670**, junto ao Livro nº 2, Registro Geral, no Registro de Imóveis do Cartório do 1º Ofício de São José do Rio Claro, Mato Grosso, em nome de **TELLUS MATER ADMINISTRADORA DE BENS LTDA.**, com área cultivada de **626,00 ha** (seiscentos e vinte e seis hectares), devidamente localizada de acordo com o mapa **ANEXO I**.

Contrato Particular de Arrendamento Rural para Exploração Agrícola, celebrado entre Terra do Sol Propriedades Agrícolas S.A. e Destilaria de Alcool LIBRA LTDA em 24 de Agosto de 2012..



m) Imóvel Rural denominado **Fazenda Urso Branco**, com área matriculada de **510,5271 ha** (quinhentos e dez hectares, cinqüenta e dois ares e setenta e um centiares), localizada no Município de São José do Rio Claro/MT, devidamente registrada sob **matrícula nº 6.662**, junto ao Livro nº 2, Registro Geral, no Registro de Imóveis do Cartório do 1º Ofício de São José do Rio Claro, Mato Grosso, em nome de **TELLUS MATER ADMINISTRADORA DE BENS LTDA.**, com área cultivada de **508,00 ha** (quinhentos e oito hectares), devidamente localizada de acordo com o mapa **ANEXO I**.

n) Imóvel Rural denominado **Fazenda Paraná II**, com área matriculada de **1.843,5318 ha** (um mil oitocentos e quarenta e três hectares, cinqüenta e três ares e dezoito centiares), localizada no Município de São José do Rio Claro/MT, devidamente registrada sob **matrícula nº 6.663**, junto ao Livro nº 2, Registro Geral, no Registro de Imóveis do Cartório do 1º Ofício de São José do Rio Claro, Mato Grosso, em nome de **TELLUS MATER ADMINISTRADORA DE BENS LTDA.**, com área cultivada de **1.407,00 ha** (hum mil quatrocentos e sete hectares), devidamente localizada de acordo com o mapa **ANEXO I**.

2.2. Farão parte do arrendamento as benfeitorias, conforme **Anexo II**, fixas existentes na(s) sede(s) da(s) fazendas acima citadas, a(s) qual(is) a **ARRENDATÁRIA** compromete-se em fazer a devida conservação necessária, devolvendo-a nas mesmas condições recebidas, respeitado o envelhecimento e depreciações naturais ocorridas pelo uso adequado.

CLÁUSULA TERCEIRA - DO PRAZO DO ARRENDAMENTO

3.1. O presente contrato é ajustado pelo prazo de **15 anos**, iniciando sua vigência a partir da assinatura do presente instrumento, já com a lavoura de cana-de-açúcar implantada e terminando no encerramento da safra agrícola 31 de outubro 2027.

Contrato Particular de Arrendamento Rural para Exploração Agrícola, celebrado entre Terra do Sol Propriedades Agrícolas S.A. e Destilaria de Alcool LIBRA LTDA em 24 de Agosto de 2012..



3.2. Não havendo a prorrogação do Contrato, por manifestação de qualquer das Partes, nos termos da Lei, a **ARRENDATÁRIA** entregará no vencimento do contrato os imóveis com todas as suas benfeitorias nas condições gerais de conservação e funcionamento na forma em que as recebeu, respeitado o envelhecimento e deteriorações naturais dos bens e benfeitorias, bem como respeitado o direito de ultimar a colheita a ser realizada até 31 de outubro de 2027.

3.3. A partir da assinatura deste instrumento contratual, fica a **ARRENDATÁRIA** autorizada a dar início ao preparo do solo, ao plantio, aos tratos culturais e à colheita das culturas temporárias e cana-de-açúcar a serem cultivadas sobre a referida área.

CLÁUSULA QUARTA - DO PREÇO DO ARRENDAMENTO

4.1. A **ARRENDATÁRIA** pagará por ano/safra o valor de **R\$ 523,26** (quinhentos e vinte três reais e vinte seis centavos) por hectare cultivado, corrigidos anualmente, cumulativamente e sucessivamente durante o prazo de vigência do presente instrumento, de acordo com variação do IPCA-IBGE (Índice Nacional de Preços ao Consumidor Amplo) acumulado do período ou qualquer outro índice que vier a substituí-lo, iniciando-se na assinatura do presente instrumento até o seu final.

Parágrafo único: Para a aplicação do índice de correção acima estabelecido, será utilizada a variação do IPCA ocorrida no período compreendido entre **01/07** do ano anterior a **30/06** do ano de pagamento.

4.2. O pagamento anual do valor do arrendamento será realizado em quatro parcelas iguais, corrigidas consoante Parágrafo Único da Clausula Quarta e serão pagas nas datas de **31/07, 31/08, 30/09 e 31/10** de cada ano, durante a vigência deste contrato.

4.3. A falta de pagamento do preço do arrendamento, na forma estipulada neste contrato, constituirá em mora a **ARRENDATÁRIA**, podendo, a critério da

Contrato Particular de Arrendamento Rural para Exploração Agrícola, celebrado entre Terra do Sol Propriedades Agrícolas S.A. e Destilaria de Alcool LIBRA LTDA em 24 de Agosto de 2012..



ARRENDADORA o contrato ser rescindido caso o débito permaneça sem solução de pagamento pelo prazo superior a 60 (sessenta) dias após o vencimento de qualquer parcela do arrendamento. Previamente à rescisão a **ARRENDADORA** deverá notificar a **ARRENDATÁRIA** dando-lhe o prazo retro mencionado para purgar a mora.

CLÁUSULA QUINTA – DA EXTINÇÃO DO PRAZO DO ARRENDAMENTO

5.1. Findo o prazo estabelecido na cláusula 3.1, salvo se este houver sido prorrogado pelas Partes, acordam as PARTES que se operará o término do presente instrumento.

Parágrafo Único: Com o término do contrato a **ARRENDATÁRIA** compromete-se devolver as áreas com as soqueiras de cana-de-açúcar erradicadas.

CLÁUSULA SEXTA - DAS DISPOSIÇÕES GERAIS

6.1. A **ARRENDADORA** declara, para todos os fins, inclusive os de direito, que a área arrendada encontra-se livre de moradores, funcionários, posseiros, arrendatários, parceiros agrícolas, bem como de quaisquer ônus trabalhistas, fiscais e tributários ou penhores de safra, entregando assim a área arrendada, livre para que a **ARRENDATÁRIA** possa desenvolver autonomamente suas atividades profissionais.

6.2. A **ARRENDADORA** declara que sobre a área objeto do arrendamento não existem ações trabalhistas de empregados, ex-empregados ou prepostos, bem como ações fundadas em trabalho infantil, escravo ou análogo a escravo.

6.3. A **ARRENDATÁRIA** compromete-se em conservar os recursos naturais, bem como, respeitar os limites de Áreas de Preservação Permanente e Reservas Legais, explorando os imóveis nos termos da área global cultivada de 9.030 hectares, nos termos da legislação ambiental vigente inclusive quanto ao descarte de lixo, resíduos industriais, entulhos e embalagens junto às áreas de

Contrato Particular de Arrendamento Rural para Exploração Agrícola, celebrado entre Terra do Sol Propriedades Agrícolas S.A. e Destilaria de Alcool LIBRA LTDA em 24 de Agosto de 2012..



Reserva Legal e Preservação Permanente. Será de responsabilidade da **ARRENDATÁRIA** a obtenção das Licenças prévias, de instalação e de operação, bem como as Licenças Ambientais Únicas (LAU) e Outorgas D'Água, exigidas pelos órgãos ambientais competentes para a atividade exercida, restando ajustado que a **ARRENDADORA** fornecerá as necessárias anuências exigíveis pelos órgãos ambientais para emissão dessas licenças.

6.4. A **ARRENDATÁRIA** exercerá efetiva vigilância em toda a área objeto do presente contrato, bem como nas suas áreas de APP e Reserva Legal com o objetivo de impedir qualquer intruso ou estranho com o intuito aparente de estabelecer posse. Caso haja resistência, a **ARRENDATÁRIA** deverá dar imediato conhecimento à **ARRENDADORA** para esta adotar as medidas cabíveis.

6.5. No caso de autuação, por parte de autoridade responsável pela preservação dos recursos naturais, e havendo qualquer redução na área passível de exploração agrícola pela **ARRENDATÁRIA** dentro dos limites da área arrendada, fica ajustado entre as partes que o valor a ser pago, a título de arrendamento, será reduzido na mesma proporção da redução da área útil para plantio.

6.6. A **ARRENDADORA** apresenta, junto à assinatura do presente contrato de arrendamento, e compromete-se a fornecer sempre que solicitada, os Certificados do Cadastro de Imóvel Rural – CCIR, mapa da área objeto deste instrumento, e matrícula dos imóveis, de acordo com o que determina o *Parágrafo 1º, do Artigo 22, da Lei nº 4.947/66.*

6.7. Na exploração da área ora arrendada, a **ARRENDATÁRIA** compromete-se a obedecer as normas técnicas próprias de cada cultura, visando a conservação do solo, seu aproveitamento racional, aplicando e usando a tecnologia adequada para a sua conservação, bem como de manter sempre atualizadas as Licenças de Operações, Outorgas D'água e Licenças Ambientais Únicas (LAU), exigidas pelos órgãos ambientais. A

Contrato Particular de Arrendamento Rural para Exploração Agrícola, celebrado entre Terra do Sol Propriedades Agrícolas S.A. e Destilaria de Alcool LIBRA LTDA em 24 de Agosto de 2012..



ARRENDADORA, de seu turno, se obriga, naquilo que lhe couber, a assinar os requerimentos, formulários e prestar as informações e autorizações eventualmente necessárias para que as licenças possam ser mantidas e renovadas, a fim de que a **ARRENDATÁRIA** possa dar cumprimento ao disposto nesta cláusula.

6.8. A **ARRENDATÁRIA** garante o livre acesso aos representantes legais da **ARRENDADORA** ou a quem esses expressamente indicarem para vistoriar e verificar o estado de conservação das benfeitorias, manutenção das Reservas Legais e Áreas de Preservação Permanente, bem como a conservação do solo nas áreas destinadas ao plantio.

6.9. A **ARRENDADORA** obriga-se a dar preferência à renovação deste contrato à **ARRENDATÁRIA**, em igualdade de condições com terceiros.

Parágrafo Único: A **ARRENDATÁRIA**, caso tenha interesse na renovação do contrato, deverá notificar a **ARRENDADORA** a partir da data de 31 de outubro de 2025. Neste caso, nos 90 (noventa dias) subseqüentes ao recebimento da notificação, a **ARRENDADORA** deverá manifestar-se acerca do seu interesse na renovação do Contrato (em condições a serem acertadas de comum acordo entre as Partes) ou da existência de proposta de terceiro. Apresentada proposta de terceiro, nos termos acima, a **ARRENDATÁRIA** terá o prazo de 90 (noventa) dias, contados do recebimento da notificação enviada pela **ARRENDADORA**, para aceitar ou recusar a renovação em igualdade de condições com a oferta de terceiros.

6.10. Acordam as PARTES que caso a **ARRENDADORA** venha alienar qualquer dos imóveis, no todo ou em parte antes do término do presente instrumento, restará assegurado à **ARRENDATÁRIA** a manutenção do arrendamento até o final do contrato, sem prejuízo do direito de preferência que lhe é outorgado em igualdade de condições com terceiros. A **ARRENDADORA**, se não exercido o direito de preferência pela **ARRENDATÁRIA**, obriga-se a

Contrato Particular de Arrendamento Rural para Exploração Agrícola, celebrado entre Terra do Sol Propriedades Agrícolas S.A. e Destilaria de Alcool LIBRA LTDA em 24 de Agosto de 2012..



fazer constar da escritura de compra e venda dos Imóveis a obrigação de eventual adquirente respeitar o presente Contrato.

Parágrafo Único: A notificação deverá conter todas as condições do negócio e em especial o preço, a forma de pagamento, a existência ou não de ônus reais, bem como o local e a hora que se possa analisar a documentação pertinente.

6.11. O presente contrato vigorará mesmo que ocorra a falência, recuperação judicial ou insolvência da **ARRENDADORA** e, no caso de venda a terceiros ou imposição de ônus real, fica garantida a permanência da **ARRENDATÁRIA** até o final do prazo acordado neste arrendamento.

6.12. A **ARRENDATÁRIA** não poderá subarrendar, emprestar ou ceder o imóvel objeto deste contrato, no todo ou em parte, sem o expreso consentimento da **ARRENDADORA**.

6.13. As partes contratantes comprometem-se a respeitar as regras ditadas pelas regulamentações do Estatuto da Terra, *Lei nº 4.504 de 30.11.1964 e Decreto nº 59.566 de 14.11.1966*.

6.14. Caberá à **ARRENDADORA** a responsabilidade pela prestação das informações sobre a situação fiscal e tributária dos imóveis objetos desse arrendamento à Receita Federal, ao Instituto Nacional de Colonização e Reforma Agrária ("INCRA") e aos órgãos do Meio Ambiente, de acordo com os dispositivos legais em vigor. Os tributos devidos a título de Imposto Territorial Rural ("ITR") serão recolhidos pela **ARRENDADORA**, nos prazos legais a partir do registro definitivo das áreas em nome da **ARRENDADORA**.

6.15. A responsabilidade pela boa armazenagem e devolução aos fornecedores ou empresa de reciclagem das embalagens de defensivos agrícolas utilizadas, a partir da vigência do presente contrato, será de responsabilidade da **ARRENDATÁRIA**.

Contrato Particular de Arrendamento Rural para Exploração Agrícola, celebrado entre Terra do Sol Propriedades Agrícolas S.A. e Destilaria de Alcool LIBRA LTDA em 24 de Agosto de 2012..



6.16. A **ARRENDADORA** no caso de venda ou alienação dos imóveis objetos deste contrato, e não exercido o direito de preferência de aquisição pela **ARRENDATÁRIA**, poderá sub-rogar os direitos e obrigações relativos ao presente contrato, respeitando-se especialmente os prazos, preços e condições gerais do presente contrato.

6.17. A **ARRENDADORA** poderá, mediante comunicação prévia à **ARRENDATÁRIA**, com 15 (quinze) dias de antecedência, incorporar os imóveis objetos do presente contrato a uma das empresas em que seja sócia ou coligada, mantendo-se, todavia, inalterado o presente contrato de arrendamento nos termos aqui ajustados e permanecendo a **ARRENDADORA** solidariamente responsável pelo seu cumprimento.

6.18. Compromete-se ainda a **ARRENDATÁRIA** respeitar a legislação trabalhista brasileira especialmente no que concerne aos trabalhos análogos a escravo, sendo vedada à **ARRENDATÁRIA** a contratação de mão-de-obra infantil e utilização de agroquímicos e agrotóxicos proibidos por lei, podendo tais constatações ser motivo para a imediata rescisão do presente contrato sem que caiba qualquer indenização por parte da **ARRENDADORA**. Qualquer dano, especialmente de ordem ambiental, ocorrido na vigência deste contrato em virtude de descumprimento pela **ARRENDATÁRIA** de suas obrigações legais ou contratuais, ou em decorrência da exploração dos imóveis, serão de inteira responsabilidade da **ARRENDATÁRIA**.

Parágrafo Primeiro: Acordam as partes que somente será imputada culpa ou dolo do **ARRENDATÁRIO** em quaisquer danos previstos no caput do artigo acima, após decisões transitadas em julgado.

Parágrafo Segundo: É vedado à **ARRENDATÁRIA** promover queimadas de lixos orgânicos ou não, bem como despejar entulhos e outros dejetos dentro dos perímetros da propriedade arrendada, compreendendo carregadores, estradas de acessos, servidões de passagens e etc, podendo em caso de descumprimento ensejar a imediata rescisão do presente contrato sem que caiba qualquer indenização por parte da **ARRENDADORA**.

Contrato Particular de Arrendamento Rural para Exploração Agrícola, celebrado entre Terra do Sol Propriedades Agrícolas S.A. e Destilaria de Alcool LIBRA LTDA em 24 de Agosto de 2012..

Parágrafo Terceiro: Fica a **ARRENDATÁRIA** responsável em mitigar os riscos de contaminações no solo, principalmente aqueles provenientes do processo de Fertirrigação via aplicação de vinhaça através de canais, abastecimentos e manutenções da frota de veículos e maquinários agrícolas, onde haja o manuseio de combustíveis, lubrificantes, ou equivalentes. Caso ocorra a referida contaminação fica a **ARRENDATÁRIA** obrigada em resolver o dano de acordo com as normas exigidas pelos órgãos ambientais, notificando imediatamente a **ARRENDADORA** sobre a ocorrência e as providências tomadas.

6.19. A **ARRENDATÁRIA** ainda é responsável, para quaisquer efeitos, por todos os direitos trabalhistas, previdenciários e de infortunistica, bem como por todos os encargos sociais referentes aos seus empregados que vierem a desempenhar funções para desenvolvimento da atividade agrícola na área arrendada.

6.20 Para fins deste contrato, considera-se infortunistica o conjunto de conhecimentos integrantes da Medicina Legal que estudam os acidentes trabalhistas e cuidam ainda dos estudos teóricos, práticos, médicos e jurídicos dos acidentes do trabalho e doenças profissionais, suas conseqüências e meios de preveni-los e repará-los.

Parágrafo Primeiro: Obriga-se a **ARRENDATÁRIA** na condição de empregadora rural ou equiparada, em respeitar e observar na íntegra todos os ditames que constam na **NORMA REGULAMENTADORA Nº 31, ou outra que vier a substituí-la**, que tem por objetivo precípua estabelecer os preceitos a serem observados na organização e no ambiente de trabalho, de forma a tornar compatível o planejamento e o desenvolvimento das atividades da agricultura, pecuária, silvicultura, exploração florestal e aqüicultura com a segurança e saúde e meio ambiente do trabalho.

Parágrafo Segundo: Como efeito da obrigação que consta do Parágrafo anterior, obriga-se a **ARRENDATÁRIA** em garantir condições de trabalhos

Contrato Particular de Arrendamento Rural para Exploração Agrícola, celebrado entre Terra do Sol Propriedades Agrícolas S.A. e Destilaria de Alcool LIBRA LTDA em 24 de Agosto de 2012..



adequadas, principalmente as que aludem à saúde, segurança, higiene e conforto, definidas pela aludida **NORMA REGULAMENTADORA Nº 31** aos seus empregados diretos, prepostos ou indiretos, segundo as especificidades de cada atividade.

Parágrafo Terceiro: Em atenção às normas de segurança no trabalho definidas pela **NORMA REGULAMENTADORA Nº 31**, compromete-se a **ARRENDATÁRIA** em realizar periódicas avaliações dos riscos para a segurança e saúde de seus empregados e com base nos resultados apurados, promover e adotar medidas preventivas e de proteções necessárias, propiciando que todas as atividades desenvolvidas, ambiente de trabalho, máquinas, equipamentos, ferramentas e processos produtivos sejam seguros e em conformidade com todas as normas de segurança e saúde.

6.21. A **ARRENDATÁRIA** poderá contratar com terceiros a realização de atividades agrícolas de lavoura (aplicações de defensivos agrícolas, serviços de colheita e transporte da produção etc.), correndo exclusivamente por sua conta todas as despesas relativas a tal contratação, sem qualquer exceção, fato que não excluirá e nem diminuirá as responsabilidades por ela assumidas no presente contrato.

6.22. Ocorrendo desapropriação amigável ou judicial dos imóveis no todo ou em parte, ou de qualquer modo afetando a área cultivável fica acordado entre as partes que a parte desapropriada será descontada do presente contrato, acarretando conseqüentemente a redução proporcional dos valores de arrendamento devidos e ajustados para fins de pagamentos futuros à **ARRENDADORA**, bem como a **ARRENDATÁRIA** fará jus à indenização devida pelo órgão expropriante cabível por conta da lavoura existente na parte desapropriada.

6.23. As partes acertam que o presente contrato de arrendamento agrário poderá ser levado para registro ou averbação junto à respectiva matrícula do imóvel arrendado, após a devida transferência dominial em nome da **ARRENDADORA**.

Contrato Particular de Arrendamento Rural para Exploração Agrícola, celebrado entre Terra do Sol Propriedades Agrícolas S.A. e Destilaria de Alcool LIBRA LTDA em 24 de Agosto de 2012..

6.24. O inadimplemento de quaisquer das obrigações contratuais aqui assumidas pela **ARRENDATÁRIA** ou pela **ARRENDADORA**, que gere prejuízo financeiro comprovado para qualquer das partes, a parte prejudicada terá direito ao recebimento da parte infratora, de uma multa em valor equivalente a 10% (dez por cento) sobre o valor atualizado do arrendamento anual, sem prejuízo para a parte lesada buscar através do poder judiciário o ressarcimento por eventuais perdas e danos de ordem material e moral que venha suportar.

6.24.1 Em caso específico de inadimplemento no pagamento das parcelas, recairá multa de 10% (dez) por cento sobre a parcela inadimplida nos termos da **cláusula 4.2**, acrescida de juros de mora de 1,00% (um por cento) e correção monetária com base na variação do índice IPCA, ou qualquer outro que venha a substituí-lo no período ocorrido entre a data prevista para pagamento até o efetivo pagamento.

6.25. Qualquer tolerância ou concessão das partes no cumprimento das disposições constantes deste instrumento, não constituirá novação ou precedente invocável por qualquer delas.

6.26. A **ARRENDATÁRIA** compromete-se a manter as placas de indicação da Fazenda Arrendada nos locais onde estão ou serão implantadas durante o prazo do contrato.

6.27. Durante a vigência do presente contrato, a **ARRENDATÁRIA** poderá dar em garantia as lavouras exploradas nos imóveis objetos deste contrato, a qualquer título, inclusive visando obtenção de financiamento, obrigando-se a **ARRENDARORA** a assinar as cartas de anuência que se fizerem necessárias;

6.28. Todas as notificações e avisos relacionados com o presente instrumento deverão ser efetuadas por escrito, e somente terão validade se enviados: (i) por meio de carta registrada ou protocolada, com aviso de recebimento; (ii) por cartório de títulos e documentos ou por via judicial; (iii) por telegrama, fac-símile ou e-mail, desde que com comprovação de recebimento pelo destinatário.

Contrato Particular de Arrendamento Rural para Exploração Agrícola, celebrado entre Terra do Sol Propriedades Agrícolas S.A. e Destilaria de Alcool LIBRA LTDA em 24 de Agosto de 2012..

6.29. O presente contrato é firmado em caráter irrevogável e irretratável, obrigando em todos os seus termos, não só os contratantes, como seus herdeiros e sucessores.

Para dirimirem quaisquer litígios decorrentes deste contrato, as partes, em comum acordo, elegem neste ato o Foro da Comarca de localização do Imóvel, por mais privilegiado que qualquer outro seja.

E, por estarem assim justos e contratados, firmam o presente instrumento, em 05 (cinco) vias de igual teor, juntamente com 2 (duas) testemunhas, a fim de que se produza seus jurídicos e legais efeitos.

São Paulo-SP, 24 de Agosto de 2012.

Arrendadora:

TERRA DO SOL PROPRIEDADES AGRÍCOLAS S.A.





 Ricardo Dell Aquilla Mussa



 Verner Tiede

Arrendatária:

DESTILARIA DE ALCOOL LIBRA LTDA



 Luiz Carlos Ticianel

Testemunhas:

 Nome: Caio Cesar N. da Silva
 CPF/MF: 215.325.748-43

 Nome: Piero Vincenzo Parini
 CPF/MF: 314.474.491-34

Contrato Particular de Arrendamento Rural para Exploração Agrícola, celebrado entre Terra do Sol Propriedades Agrícolas S.A. e Destilaria de Alcool LIBRA LTDA em 24 de Agosto de 2012..

CONTRATO DE ARRENDAMENTO DE IMÓVEL RURAL

Pelo presente instrumento particular e na melhor forma de direito, as partes:

I - ARRENDADOR:

DESTILARIA DE ÁLCOOL LIBRA LTDA, estabelecida à Rodovia MT 010, Km 50, Zona Rural Município de São José do Rio Claro - MT, inscrita no CNPJ n. 00.297.598/0001-22, inscrição Estadual n. 13.009.490-0, representada pelo seu sócio administrador Sr. **LUIZ CARLOS TICIANEL**, brasileiro, casado engenheiro civil, portador da Cédula de Identidade RG n. 1.195.092-7 SJ MT e CPF n. 111.250.551-20, residente domiciliado à Rua Das Orquídeas n. 182, Condomínio Florais Cuiabá Bairro Condomínio Florais Cuiabá, CEP 78.049-420 em Cuiabá MT, **doravante denominado simplesmente ARRENDADOR.**

II - ARRENDATÁRIO:

LUIZ CARLOS TICIANEL, brasileiro, casado engenheiro civil e Agricultor, portador da Cédula de Identidade RG n. 1.195.092-7 SJ-MT e CPF n. 111.250.551-20, residente domiciliado à Rua Das Orquídeas n. 182, Condomínio Florais Cuiabá Bairro Condomínio Florais Cuiabá, CEP 78.049-420 em Cuiabá MT **doravante denominado simplesmente ARRENDATÁRIO.**

Resolvem formalizar o presente contrato de arrendamento já em vigência, na forma e condições estabelecidas pelas cláusulas que abaixo seguem:

CLÁUSULA PRIMEIRA – OBJETO DO CONTRATO

O **ARRENDADOR**, por este instrumento e na melhor forma de direito, CEDE ao **ARRENDATÁRIO**, na forma de **ARRENDAMENTO**, uma área de 450,0 hectares (quatrocentos e cinquenta hectares) sendo parte da fazenda denominada Cachoeira de Pau área B, Registrado no Cartório do 1º Ofício de São José do Rio Claro MT, matrícula n 7.046 Livro 02 folha 01F, localizada no Município de São José do Rio Claro-MT, na Rodovia MT 010 km 65, INCRA n 901130186724-1.

CLÁUSULA SEGUNDA – DURAÇÃO DO CONTRATO

O presente contrato terá duração equivalente a de 10 (dez) anos, iniciando sua vigência a partir do dia 22 de Abril de 2015 tendo o seu vencimento no dia 21 de Abril de 2025, quando o **ARRENDATÁRIO** deverá restituir a área arrendada, completamente desocupada.



CLÁUSULA TERCEIRA – ESPÉCIE A SER CULTIVADA

O **ARRENDATÁRIO** recebe a terra objeto do presente contrato de arrendamento parcialmente aberta, onde deverá desenvolver os trabalhos de limpeza, preparo e adequação do solo para plantio, obrigando-se a obedecer às normas de mecanização, de conservação do solo e preservação do meio ambiente, para a exploração das culturas de soja e cana de açúcar, soja e milho pelo prazo de dez safras agrícolas consecutivas.

CLÁUSULA QUARTA – DO PAGAMENTO

O pagamento pelo arrendamento será efetuado da seguinte forma: O **ARRENDATÁRIO** fica responsável pela abertura das áreas ainda não exploradas e a aquisição, transporte, aplicação e incorporação de calcário na área arrendada durante todas as safras de vigência deste contrato de acordo com as recomendações técnicas conforme resultado das análise de solo de forma a adequar o solo, para plantio de cana de açúcar, fazendo dessa forma o pagamento do arrendamento.

CLÁUSULA QUINTA – OBRIGAÇÕES DO ARRENDATÁRIO

1 – São de responsabilidade exclusiva e única do **ARRENDATÁRIO** as aquisições de maquinários, equipamentos agrícolas, aparelhos, sementes, insumos, defensivos, fertilizantes, combustíveis e manutenção em geral de maquinários e implementos agrícolas e outros equipamentos necessário para a correção do solo.

2 – São, ainda, de responsabilidade do **ARRENDATÁRIO** o recolhimento de todas as taxas, impostos, ou quaisquer encargos incidentes sobre os produtos tributáveis, às repartições competentes, bem como por todos os encargos sociais, fiscais e trabalhistas de seus empregados;

CLÁUSULA SEXTA– DO DIREITO DE PREFERÊNCIA

O **ARRENDADOR** garante ao **ARRENDATÁRIO**, o direito de preferência na aquisição do imóvel objeto deste contrato de arrendamento, em igualdade de condições com terceiros.

CLÁUSULA SETIMA– DO DIREITO DE PLEITEAR FINANCIAMENTO

O **ARRENDATÁRIO** fica com expressa anuência do **ARRENDADOR**, para o feito de pleitear financiamentos agrícolas.



CLÁUSULA OITAVA – DA RESCISÃO

Havendo interesse do **ARRENDADOR** em rescindir o presente contrato, deverá ser respeitado o término do ciclo de plantio em qualquer hipótese, devendo notificar o **ARRENDATÁRIO**, por escrito, com pelo menos 06 (seis) meses de antecedência. Após a notificação e terminado o ciclo de plantio, as partes assinarão aditivo contratual rescindindo o contrato com relação à referida área, comprometendo-se o **ARRENDATÁRIO** em devolver a área para ao **ARRENDADOR**.

CLÁUSULA DNONA – DO FÔRO

As partes elegem o foro da Comarca de São José do Rio Claro MT, para dirimir quaisquer dúvidas provenientes do presente contrato, com expressa renúncia a qualquer outro, por mais privilegiado que seja.

E, por estarem justos e acertados, assinam o presente contrato, diante da testemunha abaixo, em duas vias de igual teor e forma, tudo na forma da lei.

Cuiabá - MT, 22 de Abril de 2015.

ARRENDADOR:

Tabellionato
Kuhn

DESTIMARIA DE ALCOOL LIBRA LTDA
LUIZ CARLOS TICIANEL
SÓCIO ADMINISTRADOR

ARRENDATÁRIO:

Tabellionato
Kuhn

LUIZ CARLOS TICIANEL

TESTEMUNHAS:

HILDEBERTO VIEIRA
CPF – 571.593.359-53
RG – 4655549-0 SSP –MT

ANTONIO FELIZARDO DOS SANTOS
CPF – 398.969.784-68
RG – 761.343 SSP AL



oder Judiciario do Estado de Mato Grosso - Atos de Notas e Registros
econheço por verdadeira(s) a(s) firma(s) de: LUIZ CARLOS TICIANEL

Selo: AOW-97256 Cod.: 22 R\$ 5,00

onsulte: www.tj.mt.gov.br/selos

J. Rio Claro-MT, 23 de abril de 2015 14:20:32

ou Fé. Em testemunho da Verdade.

Adriano Kuhn
Oficial Substituto



Este documento foi gerado pelo usuário 154.***.***-31 em 12/03/2024 19:31:07

Número do documento: 23121314594970600000132532235

<https://pje.tjmt.jus.br:443/pje/Processo/ConsultaDocumento/listView.seam?x=23121314594970600000132532235>

Assinado eletronicamente por: LORENA LARRANHAGAS MAMEDES DE ARRUDA - 13/12/2023 14:59:55

Matrículas das Fazendas
Cachoeira de Pau, Paraná II
(Usina), Santa Tereza A e B
(Paraná C), Santo Antonio I e II,
Paraná II (Tellus), Elias, Cúrio,
Paraná II, São Benedito, Urso
Branco, Paraná II A e B e
Montes Claros.



MATRÍCULA

7.046

FOLHA

01F

1º Ofício - Registro de Imóveis,
Títulos e Documentos

São José do Rio Claro

Mato Grosso

LIVRO N.º 2

REGISTRO GERAL

IMÓVEL ÁREA DE TERRAS COM 1.305,9101 HA (UM MIL, TREZENTOS E CINCO HECTARES, NOVENTA E UM ARES E UM CENTIARE), PARTE DO IMÓVEL DENOMINADO FAZENDA RIO ARINOS, GEORREFERENCIADA AO SISTEMA GEODÉSICO BRASILEIRO, DEVIDAMENTE CERTIFICADA PELO INCRA, QUE PASSARÁ A DENOMINAR-SE FAZENDA CACHOEIRA DE PAU "ÁREA B", LOCALIZADA NO MUNICÍPIO DE SÃO JOSÉ DO RIO CLARO-MT, PERÍMETRO: 22.242,36 m; **DESCRIÇÃO DO PERÍMETRO:** Inicia-se a descrição deste perímetro no vértice CLG-M-0140, de coordenadas N 8.471.075,658m e E 556.116,586m; situado no limite da faixa de domínio da Estrada Estadual MT - 249 com a Fazenda Anaconda; deste, segue confrontando com a Fazenda Anaconda de Marcondes Agropecuária, Mineração Exportação, Importação e Beneficiamento Comércio LTDA, código INCRA nº 950.025.868.456-3 e matrícula nº 398 e 399, com os seguintes azimutes e distâncias: 177°17'03" e 2.735,21 m até o vértice CLG-M-0139, de coordenadas N 8.468.343,522m e E 556.246,191m; 262°21'34" e 2.597,88 m até o vértice CLG-V-0037, de coordenadas N 8.467.998,111m e E 553.671,377m; 330°14'25" e 51,95 m até o vértice CLG-V-0038, de coordenadas N 8.468.043,210m e E 553.645,590m; 336°47'16" e 94,36 m até o vértice CLG-V-0039, de coordenadas N 8.468.129,930m e E 553.608,400m; 303°40'01" e 89,38 m até o vértice CLG-V-0040, de coordenadas N 8.468.179,480m e E 553.534,010m; 296°33'21" e 55,43 m até o vértice CLG-V-0041, de coordenadas N 8.468.204,260m e E 553.484,430m; 296°32'25" e 83,16 m até o vértice CLG-V-0042, de coordenadas N 8.468.241,420m e E 553.410,030m; 285°56'34" e 90,25 m até o vértice CLG-V-0043, de coordenadas N 8.468.266,210m e E 553.323,250m; 303°40'01" e 89,38 m até o vértice CLG-V-0044, de coordenadas N 8.468.315,760m e E 553.248,860m; 300°56'26" e 72,28 m até o vértice CLG-V-0045, de coordenadas N 8.468.352,920m e E 553.186,870m; 333°25'49" e 55,42 m até o vértice CLG-V-0046, de coordenadas N 8.468.402,490m e E 553.162,080m; 341°32'31" e 39,17 m até o vértice CLG-V-0047, de coordenadas N 8.468.439,640m e E 553.149,680m; 303°41'11" e 44,70 m até o vértice CLG-V-0048, de coordenadas N 8.468.464,430m e E 553.112,490m; 273°49'51" e 75,14 m até o vértice CLG-V-0049, de coordenadas N 8.468.469,450m e E 553.037,520m; 273°50'01" e 110,53 m até o vértice CLG-V-0050, de coordenadas N 8.468.476,840m e E 552.927,240m; 243°26'56" e 55,44 m até o vértice CLG-V-0051, de coordenadas N 8.468.452,060m e E 552.877,650m; 281°18'10" e 63,22 m até o vértice CLG-V-0052, de coordenadas N 8.468.464,450m e E 552.815,660m; 296°32'59" e 83,16 m até o vértice CLG-V-0053, de coordenadas N 8.468.501,620m e E 552.741,270m; 309°47'25" e 96,80 m até o vértice CLG-V-0054, de coordenadas N 8.468.563,570m e E 552.666,890m; 296°32'37" e 83,16 m até o vértice CLG-V-0055, de coordenadas N 8.468.600,730m e E 552.592,500m; 291°47'19" e 66,76 m até o vértice CLG-V-0056, de coordenadas N 8.468.625,510m e E 552.530,510m; 270°00'00" e 12,39 m até o vértice CLG-V-0057, de coordenadas N 8.468.625,510m e E 552.518,120m; 243°27'12" e 55,45 m até o vértice CLG-V-0058, de coordenadas N 8.468.600,730m e E 552.468,520m; 225°00'42" e 35,05 m até o vértice CLG-V-0059, de coordenadas N 8.468.575,950m e E 552.443,730m; 216°53'32" e 61,97 m até o vértice CLG-V-0060, de coordenadas N 8.468.526,390m e E 552.406,530m; 255°58'48" e 51,10 m até o vértice CLG-V-0061, de coordenadas N 8.468.514,010m e E 552.356,950m; 296°32'48" e 27,72 m até o vértice CLG-V-0062, de coordenadas N 8.468.526,400m e E 552.332.150m; 296°32'14" e 27,71 m até o vértice CLG-V-0063, de coordenadas N 8.468.538,780m e E

Continua na página 02

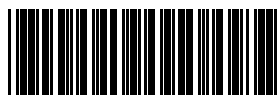

52.939

Data de emissão: 05/07/2022 10:13:27

Página 1

Este documento foi gerado pelo usuário 154.***.***-31 em 12/03/2024 19:31:09

Número do documento: 23121314595549600000132532233

<https://pje.tjmt.jus.br:443/pje/Processo/ConsultaDocumento/listView.seam?x=23121314595549600000132532233>

Assinado eletronicamente por: LORENA LARRANHAGAS MAMEDES DE ARRUDA - 13/12/2023 15:00:05

Num. 136941490 - Pág. 2

MATRÍCULA**7.046****FOLHA****01V****1º Ofício - Registro de Imóveis,
Títulos e Documentos****São José do Rio Claro****- Mato Grosso****LIVRO N.º 2****REGISTRO GERAL**

552.307,360m; 329°00'57" e 72,26 m até o vértice CLG-V-0064, de coordenadas N 8.468.600,730m e E 552.270,160m; 314°58'37" e 35,04 m até o vértice CLG-V-0065, de coordenadas N 8.468.625,500m e E 552.245,370m; 314°59'18" e 35,07 m até o vértice CLG-V-0066, de coordenadas N 8.468.650,290m e E 552.220,570m; 284°01'02" e 51,11 m até o vértice CLG-V-0067, de coordenadas N 8.468.662,670m e E 552.170,980m; 258°42'22" e 63,21 m até o vértice CLG-V-0068, de coordenadas N 8.468.650,290m e E 552.108,990m; 270°00'00" e 37,20 m até o vértice CLG-V-0069, de coordenadas N 8.468.650,290m e E 552.071,790m; 276°20'13" e 112,26 m até o vértice CLG-V-0070, de coordenadas N 8.468.662,680m e E 551.960,220m; 270°00'00" e 49,59 m até o vértice CLG-V-0071, de coordenadas N 8.468.662,680m e E 551.910,630m; 258°41'18" e 63,22 m até o vértice CLG-V-0072, de coordenadas N 8.468.650,280m e E 551.848,640m; 225°02'05" e 35,05 m até o vértice CLG-V-0073, de coordenadas N 8.468.625,510m e E 551.823,840m; 180°00'00" e 61,95 m até o vértice CLG-V-0074, de coordenadas N 8.468.563,560m e E 551.823,840m; 225°00'55" e 52,58 m até o vértice CLG-V-0075, de coordenadas N 8.468.526,390m e E 551.786,650m; 248°13'10" e 66,76 m até o vértice CLG-V-0076, de coordenadas N 8.468.501,620m e E 551.724,660m; 270°00'00" e 99,18 m até o vértice CLG-V-0077, de coordenadas N 8.468.501,620m e E 551.625,480m; 270°00'00" e 49,60 m até o vértice CLG-V-0078, de coordenadas N 8.468.501,620m e E 551.575,880m; 329°01'31" e 72,24 m até o vértice CLG-V-0079, de coordenadas N 8.468.563,560m e E 551.538,700m; 293°11'03" e 94,42 m até o vértice CLG-V-0080, de coordenadas N 8.468.600,730m e E 551.451,910m; 270°00'00" e 24,80 m até o vértice CLG-V-0081, de coordenadas N 8.468.600,730m e E 551.427,110m; 225°01'23" e 52,57 m até o vértice CLG-V-0082, de coordenadas N 8.468.563,570m e E 551.389,920m; 248°12'01" e 66,75 m até o vértice CLG-V-0083, de coordenadas N 8.468.538,780m e E 551.327,940m; 270°00'00" e 37,20 m até o vértice CLG-V-0084, de coordenadas N 8.468.538,780m e E 551.290,740m; 308°38'30" e 79,37 m até o vértice CLG-V-0085, de coordenadas N 8.468.588,340m e E 551.228,750m; 321°19'24" e 79,35 m até o vértice CLG-V-0086, de coordenadas N 8.468.650,290m e E 551.179,160m; 314°58'37" e 70,10 m até o vértice CLG-V-0087, de coordenadas N 8.468.699,840m e E 551.129,570m; 270°00'00" e 24,80 m até o vértice CLG-V-0088, de coordenadas N 8.468.699,840m e E 551.104,770m; 270°00'00" e 49,58 m até o vértice CLG-V-0089, de coordenadas N 8.468.699,840m e E 551.055,190m; 251°34'44" e 78,42 m até o vértice CLG-V-0090, de coordenadas N 8.468.675,060m e E 550.980,790m; 243°27'12" e 83,15 m até o vértice CLG-V-0091, de coordenadas N 8.468.637,900m e E 550.906,410m; 230°12'48" e 96,81 m até o vértice CLG-V-0092, de coordenadas N 8.468.575,950m e E 550.832,020m; 230°13'05" e 96,80 m até o vértice CLG-V-0093, de coordenadas N 8.468.514,010m e E 550.757,630m; 221°12'08" e 131,74 m até o vértice CLG-V-0094, de coordenadas N 8.468.414,890m e E 550.670,850m; 220°15'24" e 422,08 m até o vértice CLG-V-0095, de coordenadas N 8.468.092,780m e E 550.398,100m; 200°34'12" e 105,85 m até o vértice CLG-V-0096, de coordenadas N 8.467.993,680m e E 550.360,910m; 194°02'10" e 51,09 m até o vértice CLG-V-0097, de coordenadas N 8.467.944,120m e E 550.348,520m; 187°07'51" e 99,89 m até o vértice CLG-V-0098, de coordenadas N 8.467.845,000m e E 550.336,120m; 186°21'05" e 112,18 m até o vértice CLG-V-0099, de coordenadas N 8.467.733,510m e E 550.323,710m; 191°18'36" e 63,18 m até o vértice CLG-V-0100, de coordenadas N 8.467.671,560m e E 550.311,320m; 220°37'25" e 114,26 m até o vértice CLG-V-0101, de coordenadas N 8.467.584,840m e E

Continua na página 03

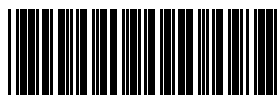

52.939

Data de emissão: 05/07/2022 10:13:27

Página 2

Este documento foi gerado pelo usuário 154.***.***-31 em 12/03/2024 19:31:09

Número do documento: 2312131459554960000132532233

<https://pje.tjmt.jus.br:443/pje/Processo/ConsultaDocumento/listView.seam?x=2312131459554960000132532233>

Assinado eletronicamente por: LORENA LARRANHAGAS MAMEDES DE ARRUDA - 13/12/2023 15:00:05

Num. 136941490 - Pág. 3

MATRÍCULA

7.046

FOLHA

02F

1º Ofício - Registro de Imóveis,
Títulos e Documentos

São José do Rio Claro

- Mato Grosso

LIVRO N.º 2

REGISTRO GERAL

550.236,930m; 225°01'07" e 77,55 m até o vértice CLG-V-0102, de coordenadas N 8.467.530,021m e E 550.182,075m; situado no limite da Fazenda Cachoeira do Pau (área C) com a Fazenda Anaconda; deste, segue confrontando com a Fazenda Anaconda, de Marcondes Agropecuária, Mineração Exportação, Importação e Beneficiamento Comércio LTDA, código INCRA nº 950.025.868.456-3 e matrícula nº 398 e 399, com azimute de 262°21'34" e distância de 1.453,88 m até o vértice CLG-M-0138, de coordenadas N 8.467.336,714m e E 548.741,101m; situado no limite da faixa de domínio da Rodovia Estadual MT-010, sentido Diamantino à São José do Rio Claro; deste, segue confrontando com a referida rodovia, com azimute de 358°33'14" e distância de 2.529,89 m até o vértice CLG-M-0137, de coordenadas N 8.469.865,801m e E 548.677,255m; situado no limite da faixa de domínio da Rodovia Estadual MT-010 com a faixa de domínio da Rodovia Estadual MT-249, sentido Nova Mutum; deste, segue confrontando com a referida rodovia, com os seguintes azimutes e distâncias: 36°54'36" e 36,96 m até o vértice CLG-M-0136, de coordenadas N 8.469.895,350m e E 548.699,449m; 59°03'50" e 44,69 m até o vértice CLG-M-0135, de coordenadas N 8.469.918,324m e E 548.737,781m; 84°44'32" e 1.451,80 m até o vértice CLG-O-0020, de coordenadas N 8.470.051,364m e E 550.183,470m; 89°00'28" e 123,63 m até o vértice CLG-O-0019, de coordenadas N 8.470.053,505m e E 550.307,080m; 105°19'04" e 94,52 m até o vértice CLG-O-0018, de coordenadas N 8.470.028,536m e E 550.398,241m; 120°41'44" e 114,75 m até o vértice CLG-O-0017, de coordenadas N 8.469.969,957m e E 550.496,917m; 140°17'28" e 340,24 m até o vértice CLG-O-0016, de coordenadas N 8.469.708,210m e E 550.714,292m; 114°29'23" e 187,65 m até o vértice CLG-O-0015, de coordenadas N 8.469.630,424m e E 550.885,059m; 105°05'11" e 1.692,72 m até o vértice CLG-O-0014, de coordenadas N 8.469.189,847m e E 552.519,441m; 96°11'52" e 193,10 m até o vértice CLG-O-0013, de coordenadas N 8.469.169,000m e E 552.711,409m; 68°18'19" e 213,39 m até o vértice CLG-O-0012, de coordenadas N 8.469.247,881m e E 552.909,680m; 60°00'32" e 3.535,58 m até o vértice CLG-O-0011, de coordenadas N 8.471.015,192m e E 555.971,854m; 63°29'43" e 76,12 m até o vértice CLG-O-0010, de coordenadas N 8.471.049,162m e E 556.039,973m; 70°55'21" e 81,07 m até o vértice CLG-M-0140, ponto inicial da descrição deste perímetro. Todas as coordenadas aqui descritas estão georreferenciadas ao Sistema Geodésico Brasileiro, a partir da Base CLG-M-0007, de coordenadas N 8472993.273m e E 550931.735m, e encontram-se representadas no Sistema U T M, referenciadas ao Meridiano Central nº 57°00', fuso -21, tendo como datum o SIRGAS2000. Todos os azimutes e distâncias, área e perímetro foram calculados no plano de projeção U T M. Tudo conforme apresentação dos seguintes documentos: Mapa, Memorial Descritivo datados de 04/06/2010 e ART(s) nº(s) 33M333961 e 1282643, quitadas, elaborados pelo Téc. Agrimensor Waldemir Gomes dos Santos, CREA 120.431.015-7-MT, Código de Credenciamento CLG; Certificação do INCRA sob nº 131112000164-00, expedida pelo Instituto Nacional de Colonização e Reforma Agrária - INCRA, Superintendência Regional de Mato Grosso - SR13(MT), aos 21/12/2011, assinada por José Antonio de Oliveira, Membro do Comitê Responsável pela Análise Técnica, Código de Credenciamento junto ao INCRA - ABY, Ordem de Serviço SR-13(MT) Nº 222/2011, de 16/09/2011, e Genuino Magalhães Soriano, Presidente do Comitê Regional de Certificação, Código de Credenciamento junto ao INCRA - ABZ, Ordem de Serviço SR-13(MT) G/Nº 222/2011, de 16/09/2011, e as Declarações de Reconhecimento de Limites dos Confrontantes; Apresentou ainda a

Continua na página 04

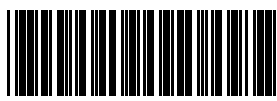

52.939

Data de emissão: 05/07/2022 10:13:27

Página 3

Este documento foi gerado pelo usuário 154.***.***-31 em 12/03/2024 19:31:09

Número do documento: 2312131459554960000132532233

<https://pje.tjmt.jus.br:443/pje/Processo/ConsultaDocumento/listView.seam?x=2312131459554960000132532233>

Assinado eletronicamente por: LORENA LARRANHAGAS MAMEDES DE ARRUDA - 13/12/2023 15:00:05

Num. 136941490 - Pág. 4

MATRÍCULA
7.046

FOLHA
02V

1º Ofício - Registro de Imóveis,
Títulos e Documentos

São José do Rio Claro

Mato Grosso

LIVRO N.º 2

REGISTRO GERAL

Certidão Negativa de Débitos Relativos ao Imposto sobre a Propriedade Territorial Rural da Secretaria da Receita Federal, com o código de controle da certidão nº 91B4.2F12.01D9.2799, emitida em 14/02/2012, com o código do imóvel na Receita Federal sob nº 0.980.436-6, o Certificado de Cadastro de Imóvel Rural - CCIR 2006/2007/2008/2009, quitado, cadastrado no INCRA, sob o código do imóvel nº 901.130.186.724-1, a área total de 3.087,6973 ha. **PROPRIETÁRIA: DESTILARIA DE ALCOOL LIBRA LTDA**, pessoa jurídica de direito privado, inscrita no CNPJ sob nº 00.297.598/0001-22, com sede na Fazenda Libra, localizada na Rodovia MT 010 - Km 50 - Zona Rural, em São José do Rio Claro-MT. **NÚMERO DO REGISTRO ANTERIOR:** Matrícula nº 331, Lº 02-C, de 20/07/2004, deste RI. O Imóvel foi matriculado conforme requerimento da proprietária datado de 09/02/2012. Em, 42,30. Protocolo nº 14.704, de 16/02/2012. São José do Rio Claro, 14 de março de 2012. Eu, Armando Kifer, Oficial Registrador, que o fiz digitar e conferi

R. 01-7.046- **PENHORA**- O imóvel foi penhorado conforme Termo de Penhora extraído dos Autos Processo nº 352-56.2012.811.0023, código 32164, da 2ª Vara da Comarca de São José do Rio Claro-MT, tendo como exequente **UNIÃO - FAZENDA NACIONAL**, e executada **DESTILARIA DE ALCOOL LIBRA LTDA**. Em. Isento. Selo Dig. 331 01824. Protocolo nº 30.888, de 07/03/2018. São José do Rio Claro, 08 de março de 2018. Eu, _____, Oficial, que o fiz digitar e conferi.

R. 02-7.046- **PENHORA**- O imóvel foi penhorado conforme Termo de Penhora extraído dos Autos Processo nº 1908-64.2010.811.0033, código 28030, da 2ª Vara da Comarca de São José do Rio Claro-MT, tendo como exequente **UNIÃO - FAZENDA NACIONAL**, e executada **DESTILARIA DE ALCOOL LIBRA LTDA e LUIZ CARLOS TICIANELLI**. Em. Isento. Selo Dig. 331 02394. Protocolo nº 31.009, de 22/03/2018. São José do Rio Claro, 23 de março de 2018. Eu, _____, Oficial, que o fiz digitar e conferi.

Av. 03-7.046 - **AVERBAÇÃO PREMONITÓRIA** - Existe Ação de Execução de Título Extrajudicial, Processo nº 1054505-17.2020.8.11.0041 - Cód. 11910108 - PJE - da 4ª Vara Cível da Comarca de Cuiabá-MT, Exequente: **AKF SECURITIZADORA DE CREDITOS S.A**, em face de **ECO DISTRIBUIDORA DE PETRÓLEO S.A e DESTILARIA DE ALCOOL LTDA**. Em. 14,90 + 49,20 + 6,60 (para buscas e autenticações) + 2,82 (ISSQN). Selo Dig. 331 53363. Protocolo nº 40.997, de 17/08/2021. São José do Rio Claro, 23 de agosto de 2021. Eu, _____, Oficial, que o fiz digitar e conferi.

Av. 04-7.046 - **AVERBAÇÃO PREMONITÓRIA** - Existe Ação de Execução de Título Extrajudicial, Processo nº 1007545-24.2021.8.11.0055 - Cód. 12625921 - PJE - da 5ª Vara Cível da Comarca de Tangará da Serra-MT, Exequente: **VLADEMIR TAVARES**, em face de **DESTILARIA DE ALCOOL LIBRA LTDA; LUIZ CARLOS TICIANEL; e MARISELMA FREIRE DE ARRUDA TICIANEL**. Em. 14,90 + 49,20 + 6,60 (para buscas e autenticações) + 2,82 (ISSQN). Selo Dig. 331 54458. Protocolo nº 41.083, de 26/08/2021. São José do Rio Claro, 16 de setembro de 2021. Eu, _____, Oficial, que o fiz digitar e conferi.

Continua na página 05



52.939

Data de emissão: 05/07/2022 10:13:27

Página 4

MATRÍCULA
7.046

FOLHA
03F

1º Ofício - Registro de Imóveis,
Títulos e Documentos

São José do Rio Claro

Mato Grosso

LIVRO N.º 2

REGISTRO GERAL

Av. 05-7.046 - **AVERBAÇÃO PREMONITÓRIA** - Existe Ação de Execução de Título Extrajudicial, Processo nº 1007547-91.2021.8.11.0055 - Cód. 12663720 - PJE - da 3ª Vara Cível da Comarca de Tangará da Serra-MT, Exequirente: **HORÁCIO TAVARES JUNIOR**, em face de **DESTILARIA DE ALCOOL LIBRA LTDA; LUIZ CARLOS TICIANEL; e MARISELMA FREIRE DE ARRUDA TICIANEL**. Em. 14,90 + 49,20 + 6,60 (para buscas e autenticações) + 2,82 (ISSQN). Selo Dig. 826 34 559. Protocolo nº 41.195, de 03/09/2021. São José do Rio Claro, 16 de setembro de 2021. Eu, _____, Oficial, que o fiz digitar e conferi.

R. 06-7.046 - **HIPOTECA JUDICIÁRIA** - Conforme Sentença, prolatada em 05/08/2021, pela Juíza de Direito Olinda de Quadros Altomare Castrillon, oriunda do Processo de Execução de Título Extrajudicial nº 1006859-74.2021.8.11.0041, da 11ª Vara Cível de Cuiabá-MT, o imóvel objeto desta matrícula foi hipotecado judiciariamente, tendo como exequirente **PAULO MOCELLIN**; e como executados **ECO DISTRIBUIDORA DE PETRÓLEO S/A e DESTILARIA DE ALCOOL LIBRA LTDA**. Em. 85,40 + 3,42 (ISSQN). Selo Dig. 826 42 766. Protocolo nº 42.795, de 02/03/2022. São José do Rio Claro, 03 de março de 2022. Eu, _____, Oficial, que o fiz digitar e conferi.

R. 07-7.046 - **PENHORA** - O imóvel foi penhorado conforme Termo de Penhora e Depósito, datado de 03/05/2022, extraído do processo nº 1007547-91.2021.8.11.0055, da 3ª Vara Cível de Tangará da Serra-MT, tendo como exequirente: **HORÁCIO TAVARES JUNIOR**; e como executados: **DESTILARIA DE ALCOOL LIBRA LTDA; LUIZ CARLOS TICIANEL; e MARISELMA FREIRE DE ARRUDA TICIANEL**. Em. 85,40 + 3,42 (ISSQN). Selo Dig. 826 54 859. Protocolo nº 43.358, de 12/05/2022. São José do Rio Claro, 23 de maio de 2022. Eu, _____, Oficial, que o fiz digitar e conferi.

R. 08-7.046 - **PENHORA** - O imóvel foi penhorado conforme Termo de Penhora, datado de 26/05/2022, extraído do processo nº 1007545-24.2021.8.11.0055, da 5ª Vara Cível de Tangará da Serra-MT, tendo como exequirente: **VLADEMIR TAVARES**; e como executados: **DESTILARIA DE ALCOOL LIBRA LTDA; LUIZ CARLOS TICIANEL; e MARISELMA FREIRE DE ARRUDA TICIANEL**. Em. 85,40 + 3,42 (ISSQN). Selo Dig. 852 38 478. Protocolo nº 43.579, de 06/06/2022. São José do Rio Claro, 15 de junho de 2022. Eu, _____, Oficial, que o fiz digitar e conferi.



52.939

Data de emissão: 05/07/2022 10:13:28

Página 5

1º OFÍCIO DE REGISTRO DE IMÓVEIS, TÍTULOS E DOCUMENTOS

CERTIFICADO e dou fé que esta cópia é exata reprodução fiel da matrícula nº 7046, não existindo quaisquer registros, averbações ou ônus, além do que dela consta até a presente data e tem valor de certidão, conforme Art. 19 da Lei nº 6.015/73. O referido é verdade e dou fé. São José do Rio Claro-MT, 05 de julho de 2022.

Poder Judiciário do Estado de Mato Grosso

Ato de notas e de Registro
Código do Cartório: 246

Selo de Controle Digital

Cod.Ato(s): 176, 177

BSZ39309

40,30

Consulte: [Http://www.tjmt.jus.br/selos](http://www.tjmt.jus.br/selos)

Documento assinado digitalmente

Conforme MP nº 2.200-2, de 24 de agosto de 2001. Por Heraldo Kiefer

A visualização do Conteúdo e a verificação de autenticidade desde documento digital - certidão s- somente poderão ser feitas por meio do visualizador P7S

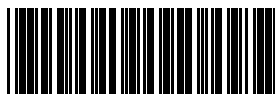
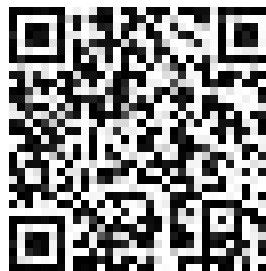

52.939

Data de emissão: 05/07/2022 10:13:28

Página 6



Este documento foi gerado pelo usuário 154.***.***-31 em 12/03/2024 19:31:09

Número do documento: 2312131459554960000132532233

<https://pje.tjmt.jus.br:443/pje/Processo/ConsultaDocumento/listView.seam?x=2312131459554960000132532233>

Assinado eletronicamente por: LORENA LARRANHAGAS MAMEDES DE ARRUDA - 13/12/2023 15:00:05

Num. 136941490 - Pág. 7

MATRÍCULA

7.045

FOLHA

01F

1º Ofício - Registro de Imóveis,
Títulos e Documentos

São José do Rio Claro

- Mato Grosso

LIVRO N.º 2

REGISTRO GERAL

IMÓVEL: ÁREA DE TERRAS COM 1.511,8559 HA (UM MIL, QUINHENTOS E ONZE HECTARES, OITENTA E CINCO ARES, CINQUENTA E NOVE CENTIARES), PARTE DO IMÓVEL DENOMINADO FAZENDA RIO ARINOS, GEORREFERENCIADA AO SISTEMA GEODÉSICO BRASILEIRO, DEVIDAMENTE CERTIFICADA PELO INCRA, QUE PASSARÁ A DENOMINADA-SE FAZENDA CACHOEIRA DE PAU "ÁREA A", LOCALIZADA NO MUNICÍPIO DE SÃO JOSÉ DO RIO CLARO-MT, PERÍMETRO: 20.570,78 m; **DESCRIÇÃO DO PERÍMETRO:** Inicia-se a descrição deste perímetro no vértice CLG-M-0144, de coordenadas N 8.473.223,563m e E 553.842,628m; Situado no limite da Fazenda Paraná II e com a Fazenda Anaconda; deste, segue confrontando com a Fazenda Anaconda, de Marcondes Agropecuária, Mineração, Exportação, Importados e Beneficiamento Comércio Ltda, Matrícula nº 398 e 399, Código INCRA nº 950.025.868.456-3, com os seguintes azimutes e distâncias: 186°28'35" e 754,62 m até o vértice CLG-M-0143, de coordenadas N 8.472.473,759m e E 553.757,511m; 82°10'10" e 2.305,38 m até o vértice CLG-M-0142, de coordenadas N 8.472.787,849m e E 556.041,396m; 177°29'48" e 1.673,53 m até o vértice CLG-M-0141, de coordenadas N 8.471.115,920m e E 556.114,492m; Situado no limite da Fazenda Anaconda com a faixa de domínio da Rodovia Estadual MT-249, sentido Nova Mutum; deste, segue confrontando com a referida estrada, com os seguintes azimutes e distâncias: 251°28'09" e distância de 97,42 m até o vértice CLG-P-0027, de coordenadas N 8.471.084,958m e E 556.022,122m; 243°29'42" e 77,32 m até o vértice CLG-P-0028, de coordenadas N 8.471.050,454m e E 555.952,933m; 240°04'14" e 3.560,17 m até o vértice CLG-P-0029, de coordenadas N 8.469.274,169m e E 552.867,550m; 248°18'19" e 174,03 m até o vértice CLG-P-0030, de coordenadas N 8.469.209,839m e E 552.705,852m; 276°11'51" e 183,16 m até o vértice CLG-P-0031, de coordenadas N 8.469.229,613m e E 552.523,759m; 285°06'10" e 1.683,25 m até o vértice CLG-P-0032, de coordenadas N 8.469.668,187m e E 550.898,652m; 294°29'23" e 175,20 m até o vértice CLG-P-0033, de coordenadas N 8.469.740,814m e E 550.739,211m; 320°17'28" e 337,99 m até o vértice CLG-P-0034, de coordenadas N 8.470.000,827m e E 550.523,276m; 300°41'42" e 127,06 m até o vértice CLG-P-0035, de coordenadas N 8.470.065,688m e E 550.414,016m; 285°19'04" e 105,65 m até o vértice CLG-P-0036, de coordenadas N 8.470.093,598m e E 550.312,119m; 269°00'28" e 129,36 m até o vértice CLG-P-0037, de coordenadas N 8.470.091,358m e E 550.182,777m; 264°45'21" e 1.457,48 m até o vértice CLG-M-0134, de coordenadas N 8.469.958,145m e E 548.731,401m; 292°22'18" e 46,34 m até o vértice CLG-M-0133, de coordenadas N 8.469.975,783m e E 548.688,548m; 337°50'37" e 45,83 m até o vértice CLG-M-0132, de coordenadas N 8.470.018,231m e E 548.671,263m; Situado no limite da faixa de domínio da Rodovia Estadual MT-249 com a faixa de domínio da Rodovia Estadual MT-010, sentido Diamantino à São José do Rio Claro; deste, segue confrontando com a Rodovia Estadual MT-010, com azimute de 358°33'45" e distância de 366,28 m até o vértice CLG-M-0020, de coordenadas N 8.470.384,396m e E 548.662,074m; Situado no limite da Rodovia Estadual MT-010 com a Fazenda Paraná II; deste, segue confrontando com a Fazenda Paraná II, de Izélia Ticianeli, Matrículas 6.514 e 3.033, Código INCRA nº 901.172.000.485-7, com os seguintes azimutes e distâncias: 84°46'36" e 2.411,03 m até o vértice CLG-M-0019, de coordenadas N 8.470.603,892m e E 551.063,088m; 4°19'19" e 157,65 m até o vértice CLG-M-0018, de coordenadas N 8.470.761,090m e E 551.074,968m; 358°20'23" e 125,60 m até o vértice CLG-M-0017, de coordenadas N

Continua na página 02



52.939

Data de emissão: 05/07/2022 10:13:08

Página 1

Este documento foi gerado pelo usuário 154.***.***-31 em 12/03/2024 19:31:09

Número do documento: 2312131459554960000132532233

<https://pje.tjmt.jus.br:443/pje/Processo/ConsultaDocumento/listView.seam?x=2312131459554960000132532233>

Assinado eletronicamente por: LORENA LARRANHAGAS MAMEDES DE ARRUDA - 13/12/2023 15:00:05

Num. 136941490 - Pág. 8

MATRÍCULA

7.045

FOLHA

01V

1º Ofício - Registro de Imóveis,
Títulos e Documentos

São José do Rio Claro

- Mato Grosso

LIVRO N.º 2

REGISTRO GERAL

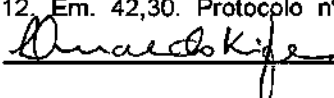
8.470.886,638m e E 551.071,329m; 23°10'27" e 158,32 m até o vértice CLG-M-0016, de coordenadas N 8.471.032,185m e E 551.133,633m; 27°18'27" e 171,31 m até o vértice CLG-M-0015, de coordenadas N 8.471.184,406m e E 551.212,225m; 18°38'10" e 383,95 m até o vértice CLG-M-0014, de coordenadas N 8.471.548,225m e E 551.334,919m; 296°20'45" e 15,47 m até o vértice CLG-M-0013, de coordenadas N 8.471.555,088m e E 551.321,060m; 32°18'56" e 534,98 m até o vértice CLG-M-0012, de coordenadas N 8.472.007,208m e E 551.607,047m; 351°08'25" e 512,64 m até o vértice CLG-M-0011, de coordenadas N 8.472.513,733m e E 551.528,091m; 351°24'54" e 131,07 m até o vértice CLG-M-0010, de coordenadas N 8.472.643,330m e E 551.508,526m; 290°53'34" e 144,04 m até o vértice CLG-M-0009, de coordenadas N 8.472.694,697m e E 551.373,960m; situado no limite da Fazenda Paraná II, e em comum com a Fazenda Paraná II (usina), de Destilaria de Alcool Libra LTDA, matrícula n° 3.040, código INCRA n° 950.092.076.694-9; deste, segue confrontando com a Fazenda Paraná II, de Izélia Ticianeli, Matrículas n°(s) 6.514, e 3.033, Código INCRA n° 901.172.000.485-7, com o azimute de 77°54'30" e distância de 2.524,68 m até o vértice CLG-M-0144, vértice inicial da descrição deste perímetro. Todas as coordenadas aqui descritas estão georreferenciadas ao Sistema Geodésico Brasileiro, a partir da Base CLG-M-0007, de coordenadas N 8472993.273m e E 550931.735m, e encontram-se representadas no Sistema U T M, referenciadas ao Meridiano Central n° 57°00', fusó -21, tendo como datum o SIRGAS2000. Todos os azimutes, distâncias, área e perímetro foram calculados no plano de projeção U T M. Tudo conforme apresentação dos seguintes documentos: Mapa, Memorial Descritivo datado de 04/06/2010 e ART(s) n° (s) 33M333961 e 1282643, quitadas, elaborados pelo Téc. Agrimensor Waldemir Gomes dos Santos, CREA 120.431.015-7-MT, Código de Credenciamento CLG; Certificação do INCRA sob n° 131112000164-00, expedida pelo Instituto Nacional de Colonização e Reforma Agrária - INCRA, Superintendência Regional de Mato Grosso - SR13(MT), aos 21/12/2011, assinada por José Antonio de Oliveira, Membro do Comitê Responsável pela Análise Técnica, Código de Credenciamento junto ao INCRA - ABY, Ordem de Serviço SR-13(MT) N° 222/2011, de 16/09/2011, e Genuino Magalhães Soriano, Presidente do Comitê Regional de Certificação, Código de Credenciamento junto ao INCRA - ABZ, Ordem de Serviço SR-13(MT) G/N° 222/2011, de 16/09/2011; e as Declarações de Reconhecimento de Limites dos Confrontantes; Apresentou ainda a Certidão Negativa de Débitos Relativos ao Imposto sobre a Propriedade Territorial Rural da Secretaria da Receita Federal, com o código de controle da certidão n° 91B4.2F12.01D9.2799, emitida em 14/02/2012, com o código do imóvel na Receita Federal sob n° 0.980.436-6, o Certificado de Cadastro de Imóvel Rural - CCIR 2006/2007/2008/2009, quitado, cadastrado no INCRA, sob o código do imóvel n° 901.130.186.724-1, a área total de 3.087,6973 ha. **PROPRIETÁRIA: DESTILARIA DE ALCOOL LIBRA LTDA**, pessoa jurídica de direito privado, inscrita no CNPJ sob n° 00.297.598/0001-22, com sede na Fazenda Libra, localizada na Rodovia MT 010 - Km 50 - Zona Rural, em São José do Rio Claro-MT. **NÚMERO DO REGISTRO ANTERIOR:** Matrícula n° 331, L° 02-C, de 20/07/2004, deste RI. O Imóvel foi matriculado conforme requerimento da proprietária datado de 09/02/2012, Em. 42,30. Protocolo n° 14.704, de 16/02/2012. São José do Rio Claro, 14 de março de 2012. Eu, , Oficial Registrador, que o fiz digitar e conferi



52.939

Data de emissão: 05/07/2022 10:13:08

Página 2

Este documento foi gerado pelo usuário 154.***.***-31 em 12/03/2024 19:31:09

Número do documento: 2312131459554960000132532233

<https://pje.tjmt.jus.br:443/pje/Processo/ConsultaDocumento/listView.seam?x=2312131459554960000132532233>

Assinado eletronicamente por: LORENA LARRANHAGAS MAMEDES DE ARRUDA - 13/12/2023 15:00:05

Num. 136941490 - Pág. 9

MATRÍCULA

7.045

FOLHA

02V

1º Ofício - Registro de Imóveis,
Títulos e Documentos

São José do Rio Claro

- Mato Grosso

LIVRO N.º 2

REGISTRO GERAL

41.083, de 26/08/2021. São José do Rio Claro, 16 de setembro de 2021. Eu, _____, Oficial, que o fiz digitar e conferi.

Av. 08-7.045 - **AVERBAÇÃO PREMONITÓRIA** - Existe Ação de Execução de Título Extrajudicial, Processo nº 1007547-91.2021.8.11.0055 - Cód. 12663720 - PJE - da 3ª Vara Cível da Comarca de Tangará da Serra-MT, Exequirente: **HORÁCIO TAVARES JUNIOR**, em face de **DESTILARIA DE ALCOOL LIBRA LTDA; LUIZ CARLOS TICIANEL; e MARISELMA FREIRE DE ARRUDA TICIANEL**. Em. 14,90 + 49,20 + 6,60 (para buscas e autenticações) + 2,82 (ISSQN). Selo Dig. 8PE 34459 Protocolo nº 41.195, de 03/09/2021. São José do Rio Claro, 16 de setembro de 2021. Eu, _____, Oficial, que o fiz digitar e conferi.

R. 09-7.045 - **HIPOTECA JUDICIÁRIA** - Conforme Sentença, prolatada em 05/08/2021, pela Juíza de Direito Olinda de Quadros Altomare Castrillon, oriunda do Processo de Execução de Título Extrajudicial nº 1006859-74.2021.8.11.0041, da 11ª Vara Cível de Cuiabá-MT, o imóvel objeto desta matrícula foi hipotecado judiciariamente, tendo como exequirente **PAULO MOCELLIN**; e como executados **ECO DISTRIBUIDORA DE PETRÓLEO S/A e DESTILARIA DE ALCCOL LIBRA LTDA**. Em. 85,40 + 54,60 + 7,40 (para buscas e autenticações) + 5,90 (ISSQN). Selo Dig. 8EU 47206 Protocolo nº 42.795, de 02/03/2022. São José do Rio Claro, 03 de março de 2022. Eu, _____, Oficial, que o fiz digitar e conferi.

R. 10-7.045 - **PENHORA** - O imóvel foi penhorado conforme Termo de Penhora e Depósito, datado de 03/05/2022, extraído do processo nº 1007547-91.2021.8.11.0055, da 3ª Vara Cível de Tangará da Serra-MT, tendo como exequirente: **HORÁCIO TAVARES JUNIOR**; e como executados: **DESTILARIA DE ALCOOL LIBRA LTDA; LUIZ CARLOS TICIANEL; e MARISELMA FREIRE DE ARRUDA TICIANEL**. Em. 85,40 + 54,60 + 7,40 (para buscas e autenticações) + 5,90 (ISSQN). Selo Dig. 8EU 54789 Protocolo nº 43.358, de 12/05/2022. São José do Rio Claro, 23 de maio de 2022. Eu, _____, Oficial, que o fiz digitar e conferi.

R. 11-7.045 - **PENHORA** - O imóvel foi penhorado conforme Termo de Penhora, datado de 26/05/2022, extraído do processo nº 1007545-24.2021.8.11.0055, da 5ª Vara Cível de Tangará da Serra-MT, tendo como exequirente: **VLADEMIR TAVARES**; e como executados: **DESTILARIA DE ALCOOL LIBRA LTDA; LUIZ CARLOS TICIANEL; e MARISELMA FREIRE DE ARRUDA TICIANEL**. Em. 85,40 + 54,60 + 7,40 (para buscas e autenticações) + 5,90 (ISSQN). Selo Dig. 8SZ 38198 Protocolo nº 43.579, de 06/06/2022. São José do Rio Claro, 15 de junho de 2022. Eu, _____, Oficial, que o fiz digitar e conferi.

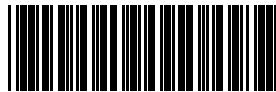

52.939

Data de emissão: 05/07/2022 10:13:09

Página 4

Este documento foi gerado pelo usuário 154.***.***-31 em 12/03/2024 19:31:09

Número do documento: 2312131459554960000132532233

https://pje.tjmt.jus.br:443/pje/Processo/ConsultaDocumento/listView.seam?x=2312131459554960000132532233

Assinado eletronicamente por: LORENA LARRANHAGAS MAMEDES DE ARRUDA - 13/12/2023 15:00:05

Num. 136941490 - Pág. 11

1º OFÍCIO DE REGISTRO DE IMÓVEIS, TÍTULOS E DOCUMENTOS

C E R T I F I C O e dou fé que esta cópia é exata reprodução fiel da matrícula nº 7045, não existindo quaisquer registros, averbações ou ônus, além do que dela consta até a presente data e tem valor de certidão, conforme Art. 19 da Lei nº 6.015/73. O referido é verdade e dou fé. São José do Rio Claro-MT, 05 de julho de 2022.

Poder Judiciário do Estado de Mato Grosso

Ato de notas e de Registro
Código do Cartório: 246

Selo de Controle Digital

Cod.Ato(s): 176, 177

BSZ39308

34,90

Consulte: [Http://www.tjmt.jus.br/selos](http://www.tjmt.jus.br/selos)

Documento assinado digitalmente

Conforme MP nº 2.200-2, de 24 de agosto de 2001. Por Heraldo Kiefer

A visualização do Conteúdo e a verificação de autenticidade desde documento digital - certidão s- somente poderão ser feitas por meio do visualizador P7S

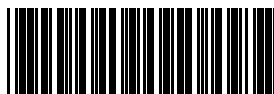
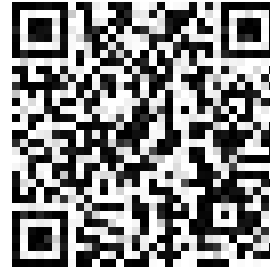

52.939

Data de emissão: 05/07/2022 10:13:09

Página 5



Este documento foi gerado pelo usuário 154.***.***-31 em 12/03/2024 19:31:09

Número do documento: 2312131459554960000132532233

<https://pje.tjmt.jus.br:443/pje/Processo/ConsultaDocumento/listView.seam?x=2312131459554960000132532233>

Assinado eletronicamente por: LORENA LARRANHAGAS MAMEDES DE ARRUDA - 13/12/2023 15:00:05

Num. 136941490 - Pág. 12

Um lote de terras com a área de 236,9199 ha. (DUZENTOS E TRINTA E SEIS HECTARES, NOVENTA E UM ARES E NOVENTA E NOVE CENTIARES), perímetro 8.259,85m, denominado **Fazenda Cachoeira de Pau (Área C)**, outrora de São José do Rio Claro-MT, situado no Município de Diamantino-MT, com a seguinte descrição georreferenciada pelo sistema UTM (MC 57° WGr – SIRGAS 2000): Inicia-se a descrição deste perímetro no vértice **CLG-V-0087**, de coordenadas **N 8.468.699,840m** e **E 551.129,570m**; situado no limite da fazenda Cachoeira de Pau (área B); deste, segue confrontando com a fazenda Cachoeira de Pau (área B), com os seguintes azimutes e distâncias: 134°58'37" e 70,10 m até o vértice **CLG-V-0086**, de coordenadas **N 8.468.650,290m** e **E 551.179,160m**; 141°19'24" e 79,35 m até o vértice **CLG-V-0085**, de coordenadas **N 8.468.588,340m** e **E 551.228,750m**; 128°38'30" e 79,37 m até o vértice **CLG-V-0084**, de coordenadas **N 8.468.538,780m** e **E 551.290,740m**; 90°00'00" e 37,20 m até o vértice **CLG-V-0083**, de coordenadas **N 8.468.538,780m** e **E 551.327,940m**; 68°12'01" e 66,75 m até o vértice **CLG-V-0082**, de coordenadas **N 8.468.563,570m** e **E 551.389,920m**; 45°01'23" e 52,57 m até o vértice **CLG-V-0081**, de coordenadas **N 8.468.600,730m** e **E 551.427,110m**; 90°00'00" e 24,80 m até o vértice **CLG-V-0080**, de coordenadas **N 8.468.600,730m** e **E 551.451,910m**; 113°11'03" e 94,42 m até o vértice **CLG-V-0079**, de coordenadas **N 8.468.563,560m** e **E 551.538,700m**; 149°01'31" e 72,24 m até o vértice **CLG-V-0078**, de coordenadas **N 8.468.501,620m** e **E 551.575,880m**; 90°00'00" e 49,60 m até o vértice **CLG-V-0077**, de coordenadas **N 8.468.501,620m** e **E 551.625,480m**; 90°00'00" e 99,18 m até o vértice **CLG-V-0076**, de coordenadas **N 8.468.501,620m** e **E 551.724,660m**; 68°13'10" e 66,76 m até o vértice **CLG-V-0075**, de coordenadas **N 8.468.526,390m** e **E 551.786,650m**; 45°00'55" e 52,58 m até o vértice **CLG-V-0074**, de coordenadas **N 8.468.563,560m** e **E 551.823,840m**; 0°00'00" e 61,95 m até o vértice **CLG-V-0073**, de coordenadas **N 8.468.625,510m** e **E 551.823,840m**; 45°02'05" e 35,05 m até o vértice **CLG-V-0072**, de coordenadas **N 8.468.650,280m** e **E 551.848,640m**; 78°41'18" e 63,22 m até o vértice **CLG-V-0071**, de coordenadas **N 8.468.662,680m** e **E 551.910,630m**; 90°00'00" e 49,59 m até o vértice **CLG-V-0070**, de coordenadas **N 8.468.662,680m** e **E 551.960,220m**; 96°20'13" e 112,26 m até o vértice **CLG-V-0069**, de coordenadas **N 8.468.650,290m** e **E 552.071,790m**; 90°00'00" e 37,20 m até o vértice **CLG-V-0068**, de coordenadas **N 8.468.650,290m** e **E 552.108,990m**; 78°42'22" e 63,21 m até o vértice **CLG-V-0067**, de coordenadas **N 8.468.662,670m** e **E 552.170,980m**; 104°01'02" e 51,11 m até o vértice **CLG-V-0066**, de coordenadas **N 8.468.650,290m** e **E 552.220,570m**; 134°59'18" e 35,07 m até o vértice **CLG-V-0065**, de coordenadas **N 8.468.625,500m** e **E 552.245,370m**; 134°58'37" e 35,04 m até o vértice **CLG-V-0064**, de coordenadas **N 8.468.600,730m** e **E 552.270,160m**; 149°00'57" e 72,26 m até o vértice **CLG-V-0063**, de coordenadas **N 8.468.538,780m** e **E 552.307,360m**; 116°32'14" e 27,71 m até o vértice **CLG-V-0062**, de coordenadas **N 8.468.526,400m** e **E 552.332,150m**; 116°32'48" e 27,72 m até o vértice **CLG-V-0061**, de coordenadas **N 8.468.514,010m** e **E 552.356,950m**; 75°58'48" e 51,10 m até o vértice **CLG-V-0060**, de coordenadas **N 8.468.526,390m** e **E 552.406,530m**; 36°53'32" e 61,97 m até o vértice **CLG-V-0059**, de coordenadas **N 8.468.575,950m** e **E 552.443,730m**; 45°00'42" e 35,05 m até o vértice **CLG-V-0058**, de coordenadas **N 8.468.600,730m** e **E 552.468,520m**; 63°27'12" e 55,45 m até o vértice **CLG-V-0057**, de coordenadas **N 8.468.625,510m** e **E 552.518,120m**; 90°00'00" e 12,39 m até o vértice **CLG-V-0056**, de coordenadas **N 8.468.625,510m** e **E**

-CONTINUA NO VERSO-

552.530,510m; 111°47'19" e 66,76 m até o vértice **CLG-V-0055**, de coordenadas **N 8.468.600,730m** e **E 552.592,500m**; 116°32'37" e 83,16 m até o vértice **CLG-V-0054**, de coordenadas **N 8.468.563,570m** e **E 552.666,890m**; 129°47'25" e 96,80 m até o vértice **CLG-V-0053**, de coordenadas **N 8.468.501,620m** e **E 552.741,270m**; 116°32'59" e 83,16 m até o vértice **CLG-V-0052**, de coordenadas **N 8.468.464,450m** e **E 552.815,660m**; 101°18'10" e 63,22 m até o vértice **CLG-V-0051**, de coordenadas **N 8.468.452,060m** e **E 552.877,650m**; 63°26'56" e 55,44 m até o vértice **CLG-V-0050**, de coordenadas **N 8.468.476,840m** e **E 552.927,240m**; 93°50'01" e 110,53 m até o vértice **CLG-V-0049**, de coordenadas **N 8.468.469,450m** e **E 553.037,520m**; 93°49'51" e 75,14 m até o vértice **CLG-V-0048**, de coordenadas **N 8.468.464,430m** e **E 553.112,490m**; 123°41'11" e 44,70 m até o vértice **CLG-V-0047**, de coordenadas **N 8.468.439,640m** e **E 553.149,680m**; 161°32'31" e 39,17 m até o vértice **CLG-V-0046**, de coordenadas **N 8.468.402,490m** e **E 553.162,080m**; 153°25'49" e 55,42 m até o vértice **CLG-V-0045**, de coordenadas **N 8.468.352,920m** e **E 553.186,870m**; 120°56'26" e 72,28 m até o vértice **CLG-V-0044**, de coordenadas **N 8.468.315,760m** e **E 553.248,860m**; 123°40'01" e 89,38 m até o vértice **CLG-V-0043**, de coordenadas **N 8.468.266,210m** e **E 553.323,250m**; 105°56'34" e 90,25 m até o vértice **CLG-V-0042**, de coordenadas **N 8.468.241,420m** e **E 553.410,030m**; 116°32'25" e 83,16 m até o vértice **CLG-V-0041**, de coordenadas **N 8.468.204,260m** e **E 553.484,430m**; 116°33'21" e 55,43 m até o vértice **CLG-V-0040**, de coordenadas **N 8.468.179,480m** e **E 553.534,010m**; 123°40'01" e 89,38 m até o vértice **CLG-V-0039**, de coordenadas **N 8.468.129,930m** e **E 553.608,400m**; 156°47'16" e 94,36 m até o vértice **CLG-V-0038**, de coordenadas **N 8.468.043,210m** e **E 553.645,590m**; 150°14'25" e 51,95 m até o vértice **CLG-V-0037**, de coordenadas **N 8.467.998,111m** e **E 553.671,377m**; situado no limite da fazenda Cachoeira do Pau (área B) com a fazenda Anaconda; deste, segue confrontando com a fazenda Anaconda, de Marcondes Agropecuária, Mineração Exportação Importação e Beneficiamento Comercio Ltda, Matrícula nº 398 e 399, Código INCRA nº 950.025.868.456-3, com azimute de 262°21'34" e distância de 3.520,56 m até o vértice **CLG-V-0102**, de coordenadas **N 8.467.530,021m** e **E 550.182,075m**; situado no limite da fazenda Anaconda com a fazenda Cachoeira de Pau (área B); deste, segue confrontando com a fazenda Cachoeira de Pau (área B), com os seguintes azimutes e distâncias: 45°01'07" e 77,55 m até o vértice **CLG-V-0101**, de coordenadas **N 8.467.584,840m** e **E 550.236,930m**; 40°37'25" e 114,26 m até o vértice **CLG-V-0100**, de coordenadas **N 8.467.671,560m** e **E 550.311,320m**; 11°18'36" e 63,18 m até o vértice **CLG-V-0099**, de coordenadas **N 8.467.733,510m** e **E 550.323,710m**; 6°21'05" e 112,18 m até o vértice **CLG-V-0098**, de coordenadas **N 8.467.845,000m** e **E 550.336,120m**; 7°07'51" e 99,89 m até o vértice **CLG-V-0097**, de coordenadas **N 8.467.944,120m** e **E 550.348,520m**; 14°02'10" e 51,09 m até o vértice **CLG-V-0096**, de coordenadas **N 8.467.993,680m** e **E 550.360,910m**; 20°34'12" e 105,85 m até o vértice **CLG-V-0095**, de coordenadas **N 8.468.092,780m** e **E 550.398,100m**; 40°15'24" e 422,08 m até o vértice **CLG-V-0094**, de coordenadas **N 8.468.414,890m** e **E 550.670,850m**; 41°12'08" e 131,74 m até o vértice **CLG-V-0093**, de coordenadas **N 8.468.514,010m** e **E 550.757,630m**; 50°13'05" e 96,80 m até o vértice **CLG-V-0092**, de coordenadas **N 8.468.575,950m** e **E 550.832,020m**; 50°12'48" e 96,81 m até o vértice **CLG-V-0091**, de coordenadas **N 8.468.637,900m** e **E 550.906,410m**; 63°27'12" e 83,15 m até o vértice **CLG-V-0090**, de coordenadas **N 8.468.675,060m** e **E 550.980,790m**; 71°34'44" e 78,42 m até o

-CONTINUA NO LIVRO 2-GH, FLS. 017-

-CONTINUAÇÃO DA MATRÍCULA N° 40.959, LIVRO 2-GH, FLS.016-

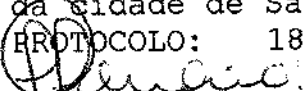
vértice **CLG-V-0089**, de coordenadas **N 8.468.699,840m** e **E 551.055,190m**; **90°00'00"** e **49,58 m** até o vértice **CLG-V-0088**, de coordenadas **N 8.468.699,840m** e **E 551.104,770m**; **90°00'00"** e **24,80 m** até o vértice **CLG-V-0087**, ponto inicial da descrição deste perímetro. Todas as coordenadas aqui descritas estão georreferenciadas ao Sistema Geodésico Brasileiro, a partir da Base **CLG-M-0007**, de coordenadas **N 8472993.273m** e **E 550931.735m**, e encontram-se representadas no Sistema **U T M**, referenciadas ao **Meridiano Central n° 57°00'**, fuso **-21**, tendo como datum o **SIRGAS2000**. Todos os azimutes e distâncias, área e perímetro foram calculados no plano de projeção **U T M**. (aa) Waldemir Gomes dos Santos, Téc. Agrimensor. **CREA-MT n° 120.431.015-7**. Código Credenciamento no **INCRA: CLG. ART n° 128 2643**; **CERTIFICAÇÃO INCRA N° 131112000164-00**; **CCIR/2006/2007/2008/2009**, quitado, onde consta: Código do Imóvel n° **901.130.186.724-1**; Área Total: **3.087,6973 ha**; Mód. Rural: **55,0097 ha**; N° Mód. Rurais: **56,13 ha**; Mód. Fiscal: **100,00 ha**; N° de Mód Fiscais: **30,8769**; **F.M.P.: 4,0000 ha**; Certidão Negativa de Débitos Relativos ao Imposto sobre a propriedade Territorial Rural onde consta o n° do Imóvel na Secretaria da Receita Federal - **NIRF: 0.980.436-6**; Área total: **3.090,6 ha**. **PROPRIETÁRIA: DESTILARIA DE ÁLCOOL LIBRA LTDA**, pessoa jurídica, inscrita no **CGC/MF sob n° 00.297.598/0001-22**, com sede na Fazenda Libra, localizada na Rodovia **MT-010**, Km **50**, Zona Rural, na cidade de São José do Rio Claro-MT. **REGISTRO ANTERIOR: Matrícula n° 331**, do RGI da cidade de São José do Rio Claro-MT. **Diamantino-MT**, 29 de junho de 2012. **PROTOCOLO: 189.405**, de **06/06/2012**. **Emolts: R\$ 2.923,70**. Eu,  Oficial que fiz digitar e conferi.

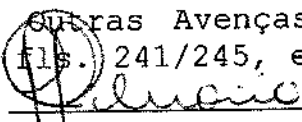
Av.01/40.959, em 29 de junho de 2012. **TRANSPORTE DE AQUISIÇÃO**. Conforme **R.03/30.662 de 10/10/1998**, deste Serviço Registral; procede-se esta averbação para constar que o imóvel objeto desta matrícula, foi adquirido por compra feita pela **DESTILARIA DE ÁLCOOL LIBRA LTDA**, através da Escritura Pública com Pacto Comissório e Outras Avenças, lavrada neste Serviço Notarial e Registral, livro n° **048 fls. 241/245**, em **05/10/1998**, do vendedor **JOAQUIM LUIZ MENEGUEL PAIVA**. Eu,  Oficial que fiz digitar e conferi.

Av.02/40.959, em 29 de junho de 2012. **ABERTURA DE MATRÍCULA DE ÁREA GEORREFERENCIADA**. Nos termos do requerimento datado de **19/03/2012**, instruído com a planta e Memorial Descritivo, datado de **04/06/2010**, elaborado pelo Waldemir Gomes dos Santos, Téc. Agrimensor. **CREA-MT n° 120.431.015-7**. Código Credenciamento no **INCRA: CLG. ART n° 1282643**, de acordo com o artigo 9° da Lei **10.267/01**, regulamentada pelo Decreto **4.449/02**, contendo as coordenadas dos vértices definidores dos limites dos imóveis rurais, georreferenciados; com declaração firmada sob pena de responsabilidade civil e criminal, de que não houve alteração das divisas do imóvel registrado e que foram respeitados os direitos dos confrontantes; com declaração outorgada pelos proprietários dos imóveis confrontantes; e com a **Certificação n° 131112000164-00** emitida pelo **INCRA**, em **21/12/2011**, assinada por José Antonio de Oliveira, Membro do Comitê Responsável pela Análise Técnica - Código de Credenciamento junto a **INCRA - ABY**, e Genuíno Magalhães Soriano, Presidente do Comitê Regional da Certificação - Código de Credenciamento Junto a **INCRA - ABZ**, de que a poligonal referente ao memorial descritivo deste imóvel não se sobrepõe,

-CONTINUA NO VERSO-

nesta data, a nenhuma outra poligonal constante de seu cadastro georreferenciado e que a execução foi efetuada em atendimento às especificações técnicas estabelecidas para o georreferenciamento de imóveis rurais. PROTOCOLO: 189.405 de 06/06/2012. Emolts: R\$ 9,50. Eu, Plurino Oficial que fiz digitar e conferi.

Av.03/40.959 - Diamantino-MT, 06 de setembro de 2021. **AVERBAÇÃO DE AÇÃO DE EXECUÇÃO**. A requerimento do Exequente, datado de 26/08/2021, representado por seu advogado Josemar Carmerino dos Santos (OAB/MT 7072), instruído com a Certidão de 25/08/2021, emitida pela 5ª Vara Cível da Comarca de Tangará da Serra-MT, onde consta que foi admitido o Processo nº 1007545-24.2021.8.11.0055, ação de Execução de Título Extrajudicial movida por **VLADEMIR TAVARES** (CPF: 474.150.701-78, RG: 532840 SSP-MT, brasileiro, casado, produtor rural, endereço: Fazenda Chopim, Rodovia BR 364, Km 285, 50 Km a direita, Deciolândia, em Diamantino-MT) e em face de **DESTILARIA DE ALCOOL LIBRA LTDA** (CNPJ: 00.297.598/0001-22, endereço: Rod. MT 010, Km 50, Zona Rural, em São José do Rio Claro-MT), **LUIZ CARLOS TICIANEL** (CPF: 111.250.551-20, RG: 1195092-7 SSP-MT, engenheiro civil) e **MARISELMA FREIRE DE ARRUDA TICIANEL** (CPF: 112.190.412-20, RG: 00186996 SESP-MT, empresária) ambos brasileiros, casados, residentes e domiciliados na Rua das Orquídeas, 182, Quadra 06, Lote 22, Condomínio Florais Cuiabá Residencial, em Cuiabá-MT, procede-se a esta averbação para **CONSTAR A EXISTÊNCIA DA REFERIDA AÇÃO**. Valor da causa R\$ 13.538.894,58 (treze milhões, quinhentos e trinta e oito mil, oitocentos e noventa e quatro reais e cinquenta e oito centavos). Documentos arquivados na pasta nº 138 de Averbação. PROTOCOLO: 224.931 de 30/08/2021. Selo digital: BPL 69344. Emolts: R\$ 14,90. Eu, Plurino Escrevente que fiz digitar e conferi.

Av.04/40.959 - Diamantino-MT, 13 de setembro de 2021. **AVERBAÇÃO DE AÇÃO DE EXECUÇÃO**. A requerimento do Exequente, datado de 02/09/2021, representado por seu advogado Josemar Carmerino dos Santos (OAB/MT 7072), instruído com a Certidão de 30/08/2021, emitida pela 3ª Vara Cível da Comarca de Tangará da Serra-MT, onde consta que foi admitido o Processo nº 1007547-91.2021.8.11.0055, ação de Execução de Título Extrajudicial movida por **HORÁCIO TAVARES JÚNIOR** (CPF: 759.792.921-87, brasileiro, solteiro, produtor rural, endereço: Rodovia BR 364, Km 755, Distrito de Deciolândia, em Diamantino-MT) e em face de **DESTILARIA DE ALCOOL LIBRA LTDA** (CNPJ: 00.297.598/0001-22, endereço: Rod. MT 010, Km 50, Zona Rural, em São José do Rio Claro-MT), **LUIZ CARLOS TICIANEL** (CPF: 111.250.551-20, RG: 1195092-7-SSP/MT, engenheiro civil) e **MARISELMA FREIRE DE ARRUDA TICIANEL** (CPF: 112.190.412-20, RG: 00186996-SESP/MT, empresária) ambos brasileiros, casados, residentes e domiciliados na Rua das Orquídeas, 182, Quadra 06, Lote 22, Condomínio Florais Cuiabá Residencial, em Cuiabá-MT, procede-se a esta averbação para **CONSTAR A EXISTÊNCIA DA REFERIDA AÇÃO**. Valor da causa R\$ 10.145.387,86 (dez milhões, cento e quarenta e cinco mil, trezentos e oitenta e sete reais e oitenta e seis centavos). Documentos arquivados na pasta nº 138 de Averbação. PROTOCOLO: 225.008 de 02/09/2021. Selo digital: BPL 69711. Emolts: R\$ 14,90. Eu, Plurino Oficial Substituto que fiz digitar e conferi.

Av.05/40.959 - Diamantino-MT, 30 de maio de 2022. **PENHORA**. Conforme Termo **-CONTINUA NO LIVRO 2-IU, FLS. 040-**



Nr. da Matrícula

40959

Folhas

040

1o. Serviço Registral de Diamantino-MT

Paulenes Cardoso da Silva

Registrador

LIVRO 02 - IU - REGISTRO GERAL

-CONTINUAÇÃO DA MATRÍCULA Nº 40.959, LIVRO 2-GH, FLS. 017-

de Penhora e Depósito, de 05/05/2022, por determinação da MM. Juiz de Direito Dr. Anderson Gomes Junqueira, extraído do processo nº 1007547-91.2021.8.11.0055 da 3ª Vara Cível da Comarca de Tangará da Serra-MT, ação de Execução de Título Extrajudicial movida por **HORÁCIO TAVARES JUNIOR** (CPF: 759.792.921-87 e RG: 0822111-1-SSP/MT), em face de **DESTILARIA DE ALCOL LIBRA LTDA** (CNPJ: 00.297.598/0001-22), **LUIZ CARLOS TICIANEL** (CPF: 111.250.551-20 e RG:1195092-7-SSP/MT) e **MARISELMA FREIRE DE ARRUDA TICIANEL** (CPF: 112.190.412-20 e RG: 00186996-SESP/MT), procede à averbação da penhora sobre o imóvel da presente matrícula, para assegurar o pagamento no valor devido ao exequente acima referido. Fica na qualidade de depositário **LUIZ CARLOS TICIANEL** e **MARISELMA FREIRE DE ARRUDA TICIANEL**. Documentos arquivados em pasta digital com protocolo sob nº 227.811 de 11/05/2022. Selo digital: BSB 82477. Emolts: R\$ 85,40. Eu, *Paulenes* Oficial Substituto que fiz digitar e conferi.

CERTIDÃO DE INTEIRO TEOR

Poder Judiciário do Estado de Mato Grosso

Código do Cartório: 68

Selo de Controle Digital

Cod. Ato(s): 8, 176, 177

BTA 11866 R\$ 67,60



CERTIFICO que esta fotocópia é reprodução Integral e Fiel desta Matrícula, e tem valor de certidão. Emitida em Diamantino-MT, 05/07/2022. Válida por 30 dias. O referido é verdade e dou fé.

Consulte: <http://www.tjmt.jus.br/selos>

**1º SERVIÇO DE REGISTRO DE IMÓVEIS E DE TÍTULOS E DOCUMENTOS DE DIAMANTINO/MT**

Oficial: Paulenes Cardoso da Silva

Oficial Substituto: Juliano Tenório Cavalcante

Escrevente: Walmerico da Silva Santos

Escrevente: Guilherme Henrique Marasca

Escrevente: Elisa Carolina Müller Ascari

Fone/WhatsApp
(65) 3336-1526
(65) 9.9927-0835**Assinado digitalmente por:**

NOME E CPF/CNPJ: ELISA CAROLINA MULLER:70349909130

HASH: FC4B1B98C971A9FBF2879E5FBAD519E92518F7BF

DATA E HORA DA ASSINATURA: 05/07/2022 09:50

Sua autenticidade pode ser confirmada no endereço:

<https://verificador.iti.gov.br>

Este documento foi gerado pelo usuário 154.***.***-31 em 12/03/2024 19:31:09

Número do documento: 23121314595549600000132532233

<https://pje.tjmt.jus.br:443/pje/Processo/ConsultaDocumento/listView.seam?x=23121314595549600000132532233>

Assinado eletronicamente por: LORENA LARRANHAGAS MAMEDES DE ARRUDA - 13/12/2023 15:00:05

MATRÍCULA

8.526

FOLHA

01F

1º Ofício - Registro de Imóveis,
Títulos e Documentos

São José do Rio Claro

- Mato Grosso

LIVRO N.º 2

REGISTRO GERAL

IMÓVEL: ÁREA GEORREFERENCIADA DE 30,6709 HA (TRINTA HECTARES, SESENTA E SETE ARES E NOVE CENTIARÊS), DENOMINADA FAZENDA PARANÁ II "USINA", CERTIFICADA PELO INCRA, SITUADA NO MUNICÍPIO DE SÃO JOSÉ DO RIO CLARO-MT, tendo perímetro de 2.872,36 metros, cuja descrição inicia no vértice CLG-M-0237, de coordenadas N 8.473.358,892m e E 551.441,610m, situado no limite da Fazenda Paraná II; deste, segue confrontando com Fazenda Paraná II, de Tellus Mater Administradora de Bens Ltda, matrículas nº 6.663 e 6.662, do RI de São José do Rio Claro, e CCIR nº 901.172.000.485-7, com os seguintes azimutes e distâncias: 115°48'27" e 190,71 metros até o vértice CLG-M-0153, de coordenadas N 8.473.275,863m e E 551.613,307m, com os seguintes azimutes e distâncias: 206°18'53" e 411,19 metros até o vértice CLG-M-0238; de coordenadas N 8.472.907,281m e E 551.431,024m, com os seguintes azimutes e distâncias 195°01'32" e 220,11 metros até o vértice CLG-M-0009, de coordenadas N 8.472.694,696m e E 551.373,960m, situado no limite da Fazenda Paraná II e no limite da Fazenda Urso Branco, de Izélia Ticianeli, matrícula nº 3.033 do RI de São José do Rio Claro, e CCIR nº 901.172.111.635-7; deste, segue confrontando com a Fazenda Paraná II, de Tellus Mater Administradora de Bens Ltda, matrículas nº 6.663 e 6.662, do RI de São José do Rio Claro, e CCIR nº 901.172.000.485-7, com os seguintes azimutes e distâncias: 349°06'38" e 210,54 metros até o vértice CLG-M-0230, de coordenadas N 8.472.901,443m e E 551.334,186m; com os seguintes azimutes e distâncias: 266°45'01" e 330,15 metros até o vértice CLG-M-0231, de coordenadas N 8.472.882,728m e E 551.004,565m, com os seguintes azimutes e distâncias 282°56'39" e 215,48 metros até o vértice CLG-M-0232, de coordenadas N 8.472.930,996m e E 550.794,562m, com os seguintes azimutes e distâncias 324°49'51" e 235,77 metros até o vértice CLG-M-0155, de coordenadas N 8.473.123,724m e E 550.658,762m; com os seguintes azimutes e distâncias 54°51'56" e 339,03 metros até o vértice CLG-M-0233, de coordenadas N 8.473.318,833m e E 550.936,020m; com os seguintes azimutes e distâncias 154°29'00" e 162,20 metros até o vértice CLG-M-0234, de coordenadas N 8.473.172,452m e E 551.005,892m, com os seguintes azimutes e distâncias 54°56'28" e 277,14 metros até o vértice CLG-M-0152, de coordenadas N 8.473.331,650m e E 551.232,753m; com os seguintes azimutes e distâncias 114°24'30" e 165,38 metros até o vértice CLG-M-0235, de coordenadas N 8.473.263,307m e E 551.383,357m, com os seguintes azimutes e distâncias 59°04'56" e 19,71 metros até o vértice CLG-M-0236, de coordenadas N 8.473.273,437m e E 551.400,271m; com os seguintes azimutes e distâncias 25°48'56" e 94,93 metros até o vértice CLG-M-0237, ponto inicial da descrição. Todas as coordenadas aqui descritas e da base de controle implantada na Fazenda Paraná II "Usina", denominada Base CLG-M-0007, de coordenadas N: 8.472.993,312m e E: 550.931,684m e Coordenada Geográficas Latitude: (-) 13°48'43,9188000" S e Longitude: (-) 56°31'43,5178800" W, estão georreferenciadas ao Sistema Geodésico Brasileiro, a partir das estações ativas do IBGE, RBMC SAT 92.583 (situado em Cuiabá-MT), de coordenadas N 8.280.040,831 m e E 599.737,357m, e geográficas Lat. 15°33'18,9468"S e Long. 56°04'11,5196" W e SAT 91.200 (situado em Brasília-DF), de coordenadas N 8.234.747,341m e E 191.901,220m, e geográficas Lat. 15°56'50,9112"S e 47°52'40,3283"W as quais encontram-se representadas no Sistema UTM, referenciadas ao Meridiano Central 57° WGr, tendo como Datum o SIRGAS 2000. Todos os azimutes e distâncias, área e perímetro

Continua na página 02

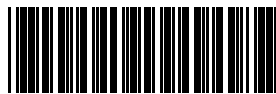

52.866

Data de emissão: 01/07/2022 10:29:58

Página 1

Este documento foi gerado pelo usuário 154.***.***-31 em 12/03/2024 19:31:09

Número do documento: 23121314595549600000132532233

<https://pje.tjmt.jus.br:443/pje/Processo/ConsultaDocumento/listView.seam?x=23121314595549600000132532233>

Assinado eletronicamente por: LORENA LARRANHAGAS MAMEDES DE ARRUDA - 13/12/2023 15:00:05

Num. 136941490 - Pág. 18

MATRÍCULA
8.526

FOLHA
01V

1º Ofício - Registro de Imóveis,
Títulos e Documentos

São José do Rio Claro

Mato Grosso

LIVRO N.º 2

REGISTRO GERAL

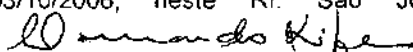
foram calculados no plano de projeção UTM. Tudo conforme a apresentação dos seguintes documentos: Planta, Memorial Descritivo e ART nº 635056, quitada, elaborados por Waldemir Gomes dos Santos, Téc. Agrim., CREA 120.431.015-7-MT, Código de Credenciamento junto ao INCRA - CLG; Certificação do INCRA sob nº 131212000183-53, expedida pelo Instituto Nacional de Colonização e Reforma Agrária - INCRA, Superintendência Regional de Mato Grosso - SR13(MT), aos 10/12/2012, assinada por José Antônio de Oliveira, Código de Credenciamento junto ao INCRA - ABY, e Luiz Carlos Carneiro, Código de Credenciamento junto ao INCRA - BVE, Membro e Presidente do Comitê Responsável pela Análise Técnica, respectivamente, ambos com Ordem de Serviço SR-13(MT) G/Nº 322/2012, de 05/11/2012; as Declarações de Reconhecimento de Limites dos Confrontantes; Certidão de Filiação do imóvel; e a Certidão de transcurso do prazo da notificação do Intermat. Apresentaram a CND/ITR nº B14C.C3A7.F777.7F73 para o NIRF 1.594.569-3; e o CCIR 2006/2007/2008/2009 nº 950.092.076.694-9, a área total de 64.4136 ha. **PROPRIETÁRIA:** DESTILARIA DE ÁLCOOL LIBRA LTDA, com sede em São José do Rio Claro-MT, na Rodovia MT-010, denominada Domingos Briante, Km 50, inscrita no CNPJ sob nº 00.297.598/0001-22. **NÚMERO DO REGISTRO ANTERIOR:** Matrícula nº 3.040, Lº 2-AE, em 03/10/2006, neste RI. São José do Rio Claro, 05 de dezembro de 2013. Eu, , Oficial Registrador, que o fiz digitar e conferi.

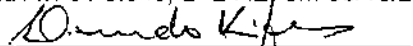
Av. 01-8.526- Existe Hipoteca de 1º Grau em favor do Banco do Brasil S/A, agência de Diamantino-MT, referente a Cédula de Crédito Industrial nº 92/00329-X, de 13/08/1992, no valor de CR\$ 2.102.885.000,00, com vencimento para 09/02/1993, tendo como avalistas Serafim Adalberto Ticianelli e Izélia Ticianelli, registrada sob nº 12-20.049, Lº 02, em 21/10/1992, no RI de Diamantino-MT, constante na Av. 01-3.040, Lº 2-AE, em 03/10/2006, neste RI. São José do Rio Claro, 05 de dezembro de 2013. Eu, , Oficial Registrador, que o fiz digitar e conferi.

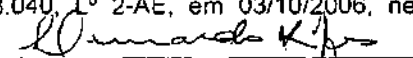
Av. 02-8.526- Existe Penhora, nos termos do Ofício nº 369/2001, de 02/08/2001, da 2ª Vara Cível de Diamantino-MT, da Juíza de Direito Ester Belém Nunes Dias, extraído dos Autos nº 74/01, referente ao Processo nº 67/00, do Juízo de Direito da Única Vara Cível de São José do Rio Claro-MT, Ação de Execução por Título Extrajudicial, movida pelo Banco do Brasil S/A contra Destilaria de Alcool Libra Ltda, registrada sob nº 35-20.049, Lº 02, em 10/09/2001, no RI de Diamantino-MT, constante na Av. 02-3.040, Lº 2-AE, em 03/10/2006, neste RI. São José do Rio Claro, 05 de dezembro de 2013. Eu, , Oficial Registrador, que o fiz digitar e conferi.

Av. 03-8.526- Existe Escritura Pública de Confissão e Assunção de Dividas com Garantia Hipotecária, em favor do Banco do Brasil S/A, lavrada nas fls. 167/185, Livro nº 040, no 1º Serviço Notarial e de Registro de Diamantino-MT, no valor de R\$ 6.415.659,58, com vencimento para 22/12/1995, averbada sob nº 36-20.049, Lº 02, em 11/12/2001, no RI de Diamantino-MT. A dívida confessada é proveniente dos seguintes instrumentos de crédito: a) R\$ 184.758,13, da Cédula Rural Pignoratícia e Hipotecária nº 88/00466-X, no valor de Cz\$ 183.752.641,00, com vencimento para 15/07/1994, registrada sob o nº R-22/5.165 e 15.657, em 30/09/1988, no Livro 3-G, do RI de Diamantino-MT; b) R\$ 225.153,36, da Cédula Rural Pignoratícia e Hipotecária nº 91/00082-3, no valor de Cr\$ 255.634.000,00, com

Continua na página 03

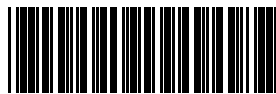

52.866

Data de emissão: 01/07/2022 10:29:58

Página 2

MATRÍCULA
8.526

FOLHA
02F

1º Ofício - Registro de Imóveis,
Títulos e Documentos

São José do Rio Claro

Mato Grosso

LIVRO N.º 2

REGISTRO GERAL

vencimento para 31/01/1993, registrada sob nº(s) 33/110, 35/5.165, 20/5.819, 23/5.818, 18/14.672, 22/19.451, 7/26.635, 7/26.634, 13/17.354, 7/19.496, 6/26.640, 43/19.719, 5/17.272 e 4/20.049, no Livro 2 e reg. nº 21.662. no Livro 3-I, em 13/07/1992, cédula essa aditada em 13/01/1993, com averbação em 13/04/1993, sob os nº(s) 51/110, 53/5.165, 38/5.819, 41/5.818, 21/14.672, 40/19.451, 25/26.635, 25/26.634, 31/17.354, 25/19.496, 24/26.640, 61/19.719, 21/17.272 e 24/20.049, no Livro 2, sob reg. nº 21.662 no Livro 3-I; e c) R\$ 1.261.654,75, da Escritura Pública de Confissão de Dívidas com Garantia Hipotecária nº 91/00128-5, no valor de Cr\$ 417.745.998,80, com vencimento para 31/07/1992, com averbação sob nº(s) 54/14.901 e 33/1.853, tendo como **devedor** o Espólio de Serafim Adalberto Ticianeli, representado pela inventariante Izélia Ticianeli, brasileira, viúva, do lar, inscrita no CPF nº 091.115.491-49, residente e domiciliada em São Paulo-SP, devidamente autorizada pelo Alvará de Autorização de 06/12/1994, expedido pelo MM. Juiz de Direito Luiz Carlos da Costa, da 12ª Vara Cível da Comarca de Cuiabá-MT, e **assuntora** Destilateria de Alcool Libra Ltda, inscrita no CNPJ nº 00.297.598/0001-22, constante na Av. 03-3.040, Lº 2-AE, em 03/10/2006, neste RI. São José do Rio Claro, 05 de dezembro de 2013. Eu, Domardo Kjes, Oficial Registrador, que o fiz digitar e conferi.

Av. 04-8.526- Existe **Escritura Pública de Confissão de Dívidas com Garantia Pignoratícia, Hipotecária e Fidejussória**, em favor do Banco do Brasil S/A, lavrada nas fls. 151/166. Livro nº 040, no 1º Serviço Notarial e de Registro de Diamantino-MT, no valor de R\$ 4.259.351,58, com vencimento para 22/12/1995, averbada sob nº 37-20.049, Lº 02, em 11/12/2001, no RI de Diamantino-MT. A dívida confessada refere-se às seguintes dívidas: a) R\$ 321.847,61, proveniente da Nota de Crédito Industrial nº 93/00443-5, no valor de Cr\$ 20.000.000,00, com vencimento para 22/11/1993, registrada sob o nº R-23.926; b) R\$ 319.441,12, proveniente da Cédula Rural Pignoratícia e Hipotecária nº 93/00244-0, no valor de Cr\$ 14.747.485.373,71, com vencimento para 15/02/1997, registrada sob os nº(s) 23.365, Livro 3-J, R-56/110, 58/5.165, 43/5.819, 46/5.818, 45/19.451, 30/26.625, 30/26.634, 36/17.354, 30/19.496, 29/26.640, 66/19.719, e 29/20.049, no Livro 2, no RI de Diamantino-MT; c) R\$ 583.315,50, proveniente da Cédula Rural Pignoratícia e Hipotecária nº 93/00213-0, no valor de Cr\$ 26.120.260.591,00, com vencimento para 15/02/1997, registrada sob os nº(s) 23.020, Livro 3-J e 28/20.049, 55/110, 57/5.165, 42/5.819, 45/5.818, 44/19.451, 29/26.635, 29/26.634, 35/17.354, 29/19.496, 28/26.640 e 65/19.719, Livro 2, no RI de Diamantino-MT; d) R\$ 945.644,92, proveniente da Cédula de Crédito Industrial nº 93/00458-3, no valor de Cr\$ 84.000.000,00, com vencimento para 20/12/1993, registrada sob o nº 23.927, Livro 3-J e nº(s) 32/20.049, 69/19.719, Livro 2, no RI de Diamantino-MT; e e) R\$ 2.089.102,43, proveniente de saldo devedor em conta corrente transferido para CL (Crédito em Liquidação), operação nº 94/00045-X, no valor de Cr\$ 1.693.341.804,00, tendo como **devedora** Destilateria de Alcool Libra Ltda, e **fiador/avalista** Espólio de Serafim Adalberto Ticianeli, representado pela inventariante Izélia Ticianeli, constante na Av. 04-3.040, Lº 2-AE, em 03/10/2006, neste RI. São José do Rio Claro, 05 de dezembro de 2013. Eu, Domardo Kjes, Oficial Registrador, que o fiz digitar e conferi.

Av. 05-8.526- Existe **Escritura Pública de Confissão de Dívidas com Garantia Pignoratícia, Hipotecária, Fidejussória e Cessão de Créditos**, lavrada nas fls. 038/055, Lº nº 058, em 11/12/2001; e **Escritura Pública de Aditivo de Re-Ratificação**, lavrada nas fls. 037/045, Lº nº 063, em 27/03/2003, ambas

Continua na página 04

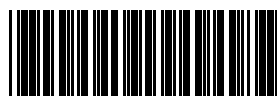

52.866

Data de emissão: 01/07/2022 10:29:58

Página 3

MATRÍCULA
8.526

FOLHA
02V

1º Ofício - Registro de Imóveis,
Títulos e Documentos

São José do Rio Claro

Mato Grosso

LIVRO N.º 2

REGISTRO GERAL

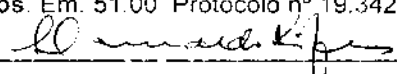
no 1º Serviço Notarial e Registral de Diamantino-MT, registrada sob nº 38 e averbada sob nº 40-20.049, no RI de Diamantino-MT em favor do Banco do Brasil S/A, por sua Unidade Regional de Reestruturação em Cuiabá-MT, em que compareceu A UNIÃO, com fundamento nos art. 2º, 3º e 16º da Medida Provisória nº 2.196-3, de 24/08/2001, e na Lei nº 10.437/2002, em que a devedora Destilaria de Alcool Libra Ltda, inscrita no CNPJ nº 00.297.598/0001-22, sediada na Rod. MT 010, Fazenda Libra, no município de São José do Rio Claro-MT, confessa dever R\$ 23.000.000,00 (vinte e três milhões de reais) com vencimento para 01/11/2021, proveniente das dívidas líquidas e certas a seguir caracterizadas: 1) R\$ 20.518.300,00, referente à conta meramente gráfica de nº 11/18062-5 ex. 94/00368-8 da Escritura Pública de Confissão e Assunção de Dívidas com Garantia Hipotecária no valor de R\$ 6.415.659,58, lavrada em 18/01/1995, no 1º Serviço Notarial e Registral de Diamantino-MT, com vencimento para 22/12/1995, garantida por hipotecas devidamente averbadas nas seguintes matrículas: Av 62/110, Av 64/5.165, Av. 32/26.635, Av. 32/26.634 e Av 33/20.049, todos do Livro nº 2, no RI de Diamantino-MT, 2) R\$ 2.481.700,00, referente à conta meramente gráfica de nº 11/18064-1 ex. 94/00373-4 da Escritura Pública de Confissão de Dívidas com Garantia Pignoratícia, Hipotecária e Fidejussória, no valor de R\$ 4.259.351,58, lavrada em 18/01/1995, no 1º Serviço Notarial e de Registro de Diamantino-MT, com vencimento para 22/12/1995, garantida por hipotecas devidamente averbadas nas seguintes matrículas: Av. 63/110, Av.65/5.165, Av. 33/26.635, Av. 33/26.634 e Av 37/20.049 todas do Livro nº 2, no RI de Diamantino-MT, tendo como fiadores Luiz Carlos Ticianel, já qualificado, e Mariselma Freire de Arruda Ticianel, inscrita no CPF nº 112.190.412-20; e Izélia Ticianeli, já qualificada, constante na Av 01-3.040, Lº 2-AE, em 03/10/2006, neste RI. O imóvel foi matriculado conforme requerimento e identificação georreferenciada protocolados, Em. 51.00 Protocolo nº 19.342, de 04/12/2013, São José do Rio Claro, 05 de dezembro de 2013. Eu,  Oficial Registrador, que o fiz digitar e conferi

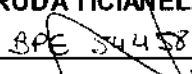
Av. 06-8.526 - **AVERBAÇÃO PREMONITÓRIA** - Existe Ação de Execução de Título Extrajudicial, Processo nº 1007545-24.2021.8.11.0055 - Cód. 12625921 - PJE - da 5ª Vara Cível da Comarca de Tangará da Serra-MT, Exequente: **VLADEMIR TAVARES**, em face de **DESTILARIA DE ALCOOL LIBRA LTDA; LUIZ CARLOS TICIANEL; e MARISELMA FREIRE DE ARRUDA TICIANEL**. Em. 14,90 + 49,20 + 6,60 (para buscas e autenticações) + 2,82 (ISSQN). Selo Dig.  Protocolo nº 41.083, de 26/08/2021. São José do Rio Claro, 16 de setembro de 2021. Eu, _____, Oficial, que o fiz digitar e conferi.

Av. 07-8.526 - **AVERBAÇÃO PREMONITÓRIA** - Existe Ação de Execução de Título Extrajudicial, Processo nº 1007547-91.2021.8.11.0055 - Cód. 12663720 - PJE - da 3ª Vara Cível da Comarca de Tangará da Serra-MT, Exequente: **HORÁCIO TAVARES JUNIOR**, em face de **DESTILARIA DE ALCOOL LIBRA LTDA; LUIZ CARLOS TICIANEL; e MARISELMA FREIRE DE ARRUDA TICIANEL**. Em. 14,90 + 49,20 + 6,60 (para buscas e autenticações) + 2,82 (ISSQN). Selo

Continua na página 05



52.866

Data de emissão: 01/07/2022 10:29:58

Página 4

MATRÍCULA
8.526

FOLHA
03F

1º Ofício - Registro de Imóveis,
Títulos e Documentos

São José do Rio Claro

Mato Grosso

LIVRO N.º 2

REGISTRO GERAL

Dig. 3PE 54459 Protocolo nº 41.195, de 03/09/2021. São José do Rio Claro, 16 de setembro de 2021. Eu, _____, Oficial, que o fiz digitar e conferi.

R. 08-8.526 - **PENHORA** - O imóvel foi penhorado conforme Termo de Penhora e Depósito, datado de 03/05/2022, extraído do processo nº 1007547-91.2021.8.11.0055, da 3ª Vara Cível de Tangará da Serra-MT, tendo como exequente: **HORÁCIO TAVARES JUNIOR**; e como executados: **DESTILARIA DE ALCOOL LIBRA LTDA; LUIZ CARLOS TICIANEL; e MARICELMA FREIRE DE ARRUDA TICIANEL**. Em. 85,40 + 3,42 (ISSQN. Selo Dig. 3RU 54859) Protocolo nº 43.358, de 12/05/2022. São José do Rio Claro, 23 de maio de 2022. Eu, _____, Oficial, que o fiz digitar e conferi.

R. 09-8.526 - **PENHORA** - O imóvel foi penhorado conforme Termo de Penhora, datado de 26/05/2022, extraído do processo nº 1007545-24.2021.8.11.0055, da 5ª Vara Cível de Tangará da Serra-MT, tendo como exequente: **VLADEMIR TAVARES**; e como executados: **DESTILARIA DE ALCOOL LIBRA LTDA; LUIZ CARLOS TICIANEL; e MARICELMA FREIRE DE ARRUDA TICIANEL**. Em. 85,40 + 3,42 (ISSQN. Selo Dig. 358 38490) Protocolo nº 43.579, de 06/06/2022. São José do Rio Claro, 15 de junho de 2022. Eu, _____, Oficial, que o fiz digitar e conferi.

1º OFÍCIO DE REGISTRO DE IMÓVEIS, TÍTULOS E DOCUMENTOS

CERTIFICADO e dou fé que esta cópia é exata reprodução fiel da matrícula n.º 8526, não existindo quaisquer registros, averbações ou ônus, além do que dela consta até a presente data e tem valor de certidão, conforme Art. 19 da Lei n.º 6.015/73. O referido é verdade e dou fé. São José do Rio Claro-MT, 01 de julho de 2022.

Poder Judiciário do Estado de Mato Grosso
Ato de notas e de Registro
Código do Cartório: 246

Selo de Controle Digital
Cod.Ato(s): 176, 177
BSZ39146
40,30

Consulte: [Http://www.tjmt.jus.br/selos](http://www.tjmt.jus.br/selos)
Documento assinado digitalmente
Conforme MP nº 2.200-2, de 24 de agosto de 2001. Por Heraldo Kiefer
A visualização do Conteúdo e a verificação de autenticidade desde documento digital - certidão s-somente poderão ser feitas por meio do visualizador P7S

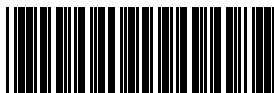

52.866

Data de emissão: 01/07/2022 10:29:59

Página 5

MATRÍCULA
8.271

FOLHA
01F

1º Ofício - Registro de Imóveis,
Títulos e Documentos

São José do Rio Claro

Mato Grosso

LIVRO N.º 2

REGISTRO GERAL

IMÓVEL: ÁREA GEORREFERENCIADA DE 580,6970 HA (QUINHENTOS E OITENTA HECTARES, SESSENTA E NOVE ARES E SETENTA CENTIARES), DENOMINADA *FAZENDA SANTA TEREZA ÁREA A*, DEVIDAMENTE CERTIFICADA PELO INCRA, SITUADA NO MUNICÍPIO DE SÃO JOSÉ DO RIO CLARO-MT, tendo perímetro de 12.200,03 metros, cuja descrição inicia no vértice CLG-M-0034, de coordenadas N 8.473.922,089m e E 540.228,574m, situado no limite da Fazenda Nossa Senhora Aparecida com a Fazenda Santa Tereza, matrícula 3.041 - área A; deste, segue confrontando com a Fazenda Santa Tereza, de Espólio de Serafim Adalberto Ticianeli, matrícula 3.041 e código INCRA nº 901.172.002.321-5, com o seguinte azimute e distância 124°54'40" e 5.446,95 metros, até o vértice CLG-M-0226, de coordenadas N 8.470.804,766m e E 544.695,294m, situado no limite da Fazenda Santa Tereza, matrícula 3.041 - área A, com a faixa de domínio da Rodovia Estadual MT-249; deste, segue confrontando com referida MT-249, sentido MT-010 a Campo Novo dos Parecis, com os seguintes azimutes e distâncias 240°35'20" e 164,43 metros, até o vértice CLG-P-0007, de coordenadas N 8.470.724,021m e E 544.552,059m; 263°11'22" e 229,99 metros até o vértice CLG-P-0008, de coordenadas N 8.470.696,748m e E 544.323,697m; 271°01'24" e 1.889,99 metros até o vértice CLG-P-0009, de coordenadas N 8.470.730,504m e E 542.434,008m; 280°36'40" e 155,30 metros até o vértice AW2-M-0684, de coordenadas N 8.470.758,784m e E 542.281,305m, situado no limite da Rodovia MT-249 com a Fazenda Nagi; deste, segue confrontando com a Fazenda Nagi, de Milton Mateus Criveletto, matrículas 216 e 269 e código INCRA nº 901.075.058.734-6, com os seguintes azimutes e distâncias: 305°31'14" e 1.365,60 metros até o vértice CLG-M-0032, de coordenadas N 8.471.552,355m e E 541.169,949m; 319°21'45" e 2.039,02 metros até o vértice AW2-M-0683, de coordenadas N 8.473.099,656m e E 539.841,993m, situado no limite da Fazenda Nagi com a Fazenda Nossa Senhora Aparecida; deste, segue confrontando com a Fazenda Nossa Senhora Aparecida, de Gilmar Maria e Inês Zanatta Maria, matrícula 20.677 e código INCRA nº 901.172.111.627-6, com o seguinte azimute e distância 25°10'32" e 908,76 metros até o vértice CLG-M-0034, ponto inicial da descrição. Todas as coordenadas aqui descritas estão georreferenciadas ao Sistema Geodésico Brasileiro, a partir da Base de Apoio, de coordenadas N 8.472.993,273m e E 550.931,738m, e encontram-se representadas no Sistema UTM, referenciadas ao Meridiano Central nº 57°00', fuso-21, tendo como datum o SIRGAS2000. Todos os azimutes e distâncias, área e perímetro foram calculados no plano de projeção UTM. Tudo conforme a apresentação dos seguintes documentos: Planta, Memorial Descritivo e ART nº 1535513, quitada, elaborados por Waldemir Gomes dos Santos, Téc. Agrim., CREA 120.431.015-7-MT, Código de Credenciamento junto ao INCRA - CLG; **Certificação do INCRA sob nº 131302000028-20**, expedida pelo Instituto Nacional de Colonização e Reforma Agrária - INCRA, Superintendência Regional de Mato Grosso - SR13(MT), aos 02/07/2013, assinada por José Antônio de Oliveira, Código de Credenciamento junto ao INCRA - ABY, e Luiz Carlos Carneiro, Código de Credenciamento junto ao INCRA - BVB, Membro e Presidente do Comitê Responsável pela Análise Técnica, respectivamente, ambos com Ordem de Serviço SR-13(MT) G/Nº 322/2012, de 05/11/2012; as Declarações de Reconhecimento de Limites dos Confrontantes; Declaração da Secretaria de Estado de Transporte e Pavimentação Urbana-SETPU, referente à faixa de domínio da Rodovia MT-249; Certidão de Filiação do

Continua na página 02

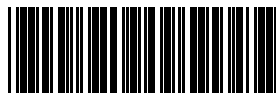

57.901

Data de emissão: 24/04/2023 13:59:18

Página 1

MATRÍCULA
8.271

FOLHA
01V

1º Ofício - Registro de Imóveis,
Títulos e Documentos

São José do Rio Claro

Mato Grosso

LIVRO N.º 2

REGISTRO GERAL

imóvel; a Anuência do credor; e a Certidão de transcurso do prazo da notificação do Intermat. Apresentaram a CND/ITR nº 8B59.0594.028C.7178 para o NIRF 1.933.990-9; e o CCIR 2006/2007/2008/2009 nº 901.172.002.321-5, a área total de 2.562,2142 ha. **PROPRIETÁRIOS:** SERAFIM ADALBERTO TICIANELI, agropecuarista, portador do RG nº 758.863 SSP-MT, inscrito no CPF sob nº 091.115.491-49, casado sob o regime da comunhão universal de bens com **IZÉLIA TICIANELI**, RG 158.715 SSP-MT, brasileiros, domiciliados e residentes na Rua Joaquim Nabuco, nº 1330, aptº 702, em Fortaleza-CE. **NÚMERO DO REGISTRO ANTERIOR:** Matrícula nº 2.256, Lº 2-V, em 02/01/2006, neste RI. São José do Rio Claro, 23 de setembro de 2013. Eu, *Danilo Kifer*, Oficial Registrador, que o fiz digitar e conferi.

Av. 01-8.271 - Existe **Termo de Responsabilidade e Preservação de Floresta, com o IBDF**, datado de 22/08/1989, averbado sob o nº 03-5.076, constante da Av. 02-26.634, Lº 02-CL, em 31/07/1991, no RI de Diamantino-MT e constante da Av. 01-2.256, Lº 2-V, em 02/01/2006, neste RI, em que o proprietário compromete-se a desmatar 50% do imóvel, conforme consta na certidão expedida aos 06/12/2005, pelo 1º Serviço Notarial e de Registro de Diamantino-MT. São José do Rio Claro, 23 de setembro de 2013. Eu, *Danilo Kifer*, Oficial Registrador, que o fiz digitar e conferi.

Av. 02-8.271 - Existe **Escritura Pública de Confissão e Assunção de Dívidas com Garantia Hipotecária, em favor do BANCO DO BRASIL S/A**, lavrada nas fls. 167/185, do Lº 040, aos 18/01/1995, no 1º Serviço Notarial e de Registro de Diamantino-MT, registrada sob nº 32-26.634, em 11/12/2001, no RI de Diamantino-MT e constante da Av. 02-2.256, Lº 2-V, em 02/01/2006, neste RI, tendo como devedor o Espólio de Serafim Adalberto Ticianelli e Izélia Ticianelli, e como assuntora Destilaria de Alcool Libra Ltda, inscrita no CNPJ nº 00.297.598/0001-22. A dívida assumida, no valor de R\$ 6.415.659,58, posição em 22/12/1994, será paga em 01 (uma) única prestação vencível em 22/12/1995, conforme consta na certidão expedida aos 06/12/2005, pelo 1º Serviço Notarial e de Registro de Diamantino-MT. São José do Rio Claro, 23 de setembro de 2013. Eu, *Danilo Kifer*, Oficial Registrador, que o fiz digitar e conferi.

Av. 03-8.271 - Existe **Escritura Pública de Confissão de Dívidas com Garantia Pignoratícia, Hipotecária e Fidejussória, em favor do BANCO DO BRASIL S/A**, lavrada nas fls. 151/166, do Lº 040, aos 18/01/1995, no 1º Serviço Notarial e de Registro de Diamantino-MT, averbada sob nº 033-26.634, em 11/12/2001, no RI de Diamantino-MT e constante da Av. 03-2.256, Lº 2-V, em 02/01/2006, neste RI, tendo como devedora Destilaria de Alcool Libra Ltda, inscrita no CNPJ nº 00.297.598/0001-22; e como fiadores/avalistas/anuentes hipotecários o Espólio de Serafim Adalberto Ticianelli e Izélia Ticianelli. A dívida assumida, no valor de R\$ 4.259.351,58, será paga em 01 (uma) única prestação vencível em 22/12/1995, conforme consta na certidão expedida aos 06/12/2005, pelo 1º Serviço Notarial e de Registro de Diamantino-MT. São José do Rio Claro, 23 de setembro de 2013. Eu, *Danilo Kifer*, Oficial Registrador, que o fiz digitar e conferi.

Av. 04-8.271 - Existe **Escritura Pública de Confissão de Dívidas com Garantia Pignoratícia, Hipotecária e Fidejussória e Cessão de Créditos, em favor do BANCO DO BRASIL S/A**, lavrada nas

Continua na página 03



57.901

Data de emissão: 24/04/2023 13:59:18

Página 2

Este documento foi gerado pelo usuário 154.***.***-31 em 12/03/2024 19:31:09

Número do documento: 2312131459554960000132532233

<https://pje.tjmt.jus.br:443/pje/Processo/ConsultaDocumento/listView.seam?x=2312131459554960000132532233>

Assinado eletronicamente por: LORENA LARRANHAGAS MAMEDES DE ARRUDA - 13/12/2023 15:00:05

Num. 136941490 - Pág. 24

fls. 038/055, do Lº 058, aos 11/12/2001, e **Escritura Pública de Aditivo de Re-ratificação**, lavrada nas fls. 037/045 do Lº 063, em 27/03/2003, ambas no 1º Serviço Notarial e de Registro de Diamantino-MT, registrada sob nº 034 em 13/12/2001, e averbada sob nº 036, ambos na matrícula nº 26.634, no RI de Diamantino-MT e constante da Av. 04-2.256, Lº 2-V, em 02/01/2006, neste RI, tendo como **devedora Destilaria de Alcool Libra Ltda.**, inscrita no CNPJ nº 00.297.598/0001-22; como **anuente hipotecário o Espólio de Serafim Adalberto Ticianelli e Izélia Ticianelli**; e ainda como **fiadores Luiz Carlos Ticianelli**, CPF nº 111.250.551-20, **Mariseima Freire de Arruda Ticianel**, CPF nº 112.190.412-20 e **Izélia Ticianeli**, CPF nº 091.115.491-49. A dívida assumida no valor de R\$ 23.000.000,00, valor até 01/11/2001, será paga em 01 (uma) única prestação vencível em 01/11/2021, conforme consta na certidão expedida aos 06/12/2005, pelo 1º Serviço Notarial e de Registro de Diamantino-MT. **O imóvel foi matriculado conforme certificação de identificação georreferenciada protocolada.** Em. 51,00. Protocolo nº 18.746, de 23/09/2013. São José do Rio Claro, 23 de setembro de 2013. Eu *Ruando Kiefer*, Oficial Registrador, que o fiz digitar e conferi.

R. 05-8.271- **PENHORA**- O imóvel foi penhorado nos Temos do Mandado e Auto de Penhora e Avaliação em Carta Precatória nº 1701/2014 Processo nº 1484.17.2013.811.0033 (cód. 52247) 2ª Vara São José do Rio Claro, oriunda do Processo nº 4295-84.2011.4.01.3604, Execução Fiscal - Justiça Federal Vara Única Subseção Judiciária de Diamantino, tendo como exequente **Instituto Nacional do Seguro Social - INSS**. Protocolo nº 22.292, de 12/01/2015. São José do Rio Claro, 13 de janeiro de 2015. Eu, *Ab*, Oficial Substituto, que o fiz digitar e conferi.

Av. 06-8.271 - **BAIXA** - Conforme Escritura Pública de Aditivo de Rerratificação à Escritura Pública de Confissão de Dívidas com Garantia Pignoratícia, Hipotecária, Fidejussória e Cessão de Créditos, lavrada nas fls. 166-179, do Livro nº 071, em 15/01/2015, no 2º Serviço Notarial e Registral Capistrano, de Diamantino-MT, pela Notária e Registradora Substituta Wilma Mamprini Capistrano de Oliveira, a **credora UNIÃO**, representada pelo BANCO DO BRASIL S/A, **autorizou a baixa dos gravames constantes na Av. 04 e seus precedentes Av. 02 e Av. 03**, acima, mediante a substituição de garantia Em. 10,50. Protocolo nº 22.311, de 19/01/2015. São José do Rio Claro, 22 de janeiro de 2015. Eu, *Ruando Kiefer*, Oficial Registrador, que o fiz digitar e conferi.

Av. 07-8.271- **ÓBITO** - Conforme requerimento e apresentação da Certidão de Óbito matrícula nº 115162 01 55 1994 00058 240 0020771-18, lavrada aos 20/09/2010 no 13º Registro Civil das Pessoas Naturais Subdistrito Butantã, de São Paulo-SP, **SERAFIM ADALBERTO TICIANELI faleceu em São Paulo-SP no dia 18/08/1994**. Em. 10,50. Protocolo nº 22.296, de 13/01/2015. São José do Rio Claro, 22 de janeiro de 2015. Eu, *Ruando Kiefer*, Oficial Registrador, que o fiz digitar e conferi.

R. 08-8.271 - **SOBREPARTILHA** - Conforme Escritura Pública de Sobrepartilha e Compra e Venda, lavrada nas fls. 180-201 do Livro nº 071, em 15/01/2015, no 2º Serviço Notarial e Registral Capistrano, de Diamantino-MT, pela Notária e Registradora Substituta Wilma Mamprini Capistrano de Oliveira, com assistência do Adv. Charles Saldanha Handell - OAB-MT 13.383, acompanhada de requerimento da inventariante Izélia Ticianeli, datado de 14/12/2016, para registro apenas da sobrepartilha (com a

Continua na página 04

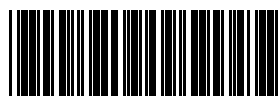

57.901

Data de emissão: 24/04/2023 13:59:18

Página 3



MATRÍCULA

8.271

FOLHA

02V

1º Ofício - Registro de Imóveis,
Títulos e Documentos

São José do Rio Claro

- Mato Grosso

LIVRO N.º 2

REGISTRO GERAL

cindibilidade do título), e Formal de Partilha, expedido aos 23/03/2007, pelo Juízo de Direito da 1ª Vara Especializada de Família e Sucessões de Cuiabá-MT, extraído dos Autos de Inventário Processo nº 1994/602, julgado por sentença aos 14/12/2006, pelo MM. Juiz de Direito Luiz Carlos da Costa, pelo falecimento de **SERAFIM ADALBERTO TICIANELI**, este imóvel, no valor de **R\$2.393.181,10 (dois milhões, trezentos e noventa e três mil, cento e oitenta e um reais e dez centavos)**, foi assim partilhado: **(1) 50% à cónjuge meeira IZÉLIA TICIANELI**, brasileira, viúva, farmacêutica, portadora do RG nº 1139343-2 SSP-MT, inscrita no CPF sob o nº 252.513.678-05, residente e domiciliada na Rua Bogotá, nº 498, Jardim das América, em Cuiabá-MT; **(2) 16,66% à herdeira CINTIA CRISTINA TICIANELI**, economista, portadora do RG nº 030777432006-1 GESP-MA, inscrita no CPF sob o nº 205.346.288-42, casada sob o regime da separação total de bens, conforme Certidão de Casamento Termo nº 28508, fls. 298 do Livro nº 95B, do 3º Serviço Notarial de Cuiabá-MT e Escritura de Pacto Antenupcial lavrada aos 04/05/2001, fls. 146/147 do Livro nº 214 do 3º Serviço Notarial de Cuiabá-MT, registrada sob nº 14.234, fls. 018 Livro 3 Registro Auxiliar do 6º Ofício de Cuiabá-MT, com **LEANDRO RODRIGUES DE MENDONÇA**, engenheiro químico, portador do RG nº 172.711 SSP-MT, inscrito no CPF sob o nº 255.172.281-00, brasileiros, residentes e domiciliados na Rua Itacema, 50, apto. 31, Itaim Bibi, em São Paulo-SP; **(3) 16,66% ao herdeiro CELSO EDUARDO TICIANELI**, administrador de empresas, portador do RG nº 756.460 SSP-MT, inscrito no CPF sob o nº 265.341.768-58, casado sob o regime da separação total de bens, conforme Certidão de Casamento matrícula nº 08925001 55 2002 3 00139 126 0026204-19, fls. 126 do Livro nº 139-BR do Cartório da 5ª Circunscrição do Registro Civil das Pessoas Naturais do Rio de Janeiro-RJ e Escritura de Pacto Antenupcial lavrada aos 21/11/2001, fls. 177 do Livro nº SI-0433 do 14º Ofício de Notas do Rio de Janeiro-RJ, registrada sob nº 14.179, fls. 163 Livro 3-AQ Registro Auxiliar do 6º Ofício de Cuiabá-MT, com **DANIELLE MOUTINHO DA COSTA TICIANELI**, advogada, OAB-MT 8025-O-MT, portadora do RG nº 11.729.264-9 SSP-RJ e inscrita no CPF sob o nº 082.184.697-37, brasileiros, residentes e domiciliados na Rua Buenos Aires, 530, apto. 24, Jardim das Américas, em Cuiabá-MT; e **(4) 16,66% à herdeira CLAUDIA MARIA TICIANELI BATTISTELLA**, publicitária; portadora do RG nº 36.413.064-7 SSP-SP, inscrita no CPF sob o nº 295.502.078-89, casada sob o regime da separação total de bens, conforme Certidão de Casamento matrícula nº 122721 01 55 2008 2 00069 216 0016481-13 do Registro Civil das Pessoas Naturais do 20º Subdistrito - Jardim América, em São Paulo-SP, fls. 216 do Livro nº 16481 e Escritura de Pacto Antenupcial lavrada aos 21/07/2008, fls. 183/184 do Livro nº 3017 do 21º Tabelião de Notas de São Paulo-SP, registrada sob nº 10.927, Livro 3 Registro Auxiliar do 10º Oficial de Registro de Imóveis de São Paulo-SP, com **RAFAEL RAMOS BATTISTELLA**, administrador de empresas, portador do RG nº 29.356.501-6 SSP-SP, inscrito no CPF sob o nº 273.844.668-06, brasileiros, residentes e domiciliados na Rua Sergipe, 611, 15º andar, Consolação, em São Paulo-SP. **Os adquirentes estão cientes do Termo de Responsabilidade e Preservação de Floresta, com o IBDF, constante da Av. 01; da Hipoteca em favor do Banco do Brasil, constante da Av. 04; bem como da Penhora a favor do INSS, constante do R. 05, todos acima.** ITCD recolhido nos autos aos 12/12/2006 na Agência Fazendária de Cuiabá-MT. Apresentaram os documentos consignados na Escritura e no Formal de Partilha, CND/ITR nº **08C0.4014.4B62.6588** para o

Continua na página 05

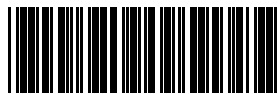

57.901

Data de emissão: 24/04/2023 13:59:18

Página 4

Este documento foi gerado pelo usuário 154.***.***-31 em 12/03/2024 19:31:09

Número do documento: 2312131459554960000132532233

<https://pje.tjmt.jus.br:443/pje/Processo/ConsultaDocumento/listView.seam?x=2312131459554960000132532233>

Assinado eletronicamente por: LORENA LARRANHAGAS MAMEDES DE ARRUDA - 13/12/2023 15:00:05

Num. 136941490 - Pág. 26

MATRÍCULA
8.271

FOLHA
03F

1º Ofício - Registro de Imóveis,
Títulos e Documentos

São José do Rio Claro

Mato Grosso

LIVRO N.º 2

REGISTRO GERAL

NIRF 1.933.990-9 e CCIR 2010/2011/2012/2013/2014 901.172.002.321-5, área total de 2.162,3600 ha.
Em. 3.852,90. Selo Dig. BWG 33-034 Protocolo nº 27.423, de 17/11/2016. São José do Rio Claro, 16 de
dezembro de 2016. Eu, [assinatura], Oficial, que o fiz digitar e conferi.

1º OFÍCIO DE REGISTRO DE IMÓVEIS, TÍTULOS E DOCUMENTOS

C E R T I F I C O e dou fé que esta cópia é exata reprodução fiel da matrícula n.º 8271, não existindo quaisquer registros, averbações ou ônus, além do que dela consta até a presente data e tem valor de certidão, conforme Art. 19 da Lei n.º 6.015/73. O referido é verdade e dou fé. São José do Rio Claro-MT, 24 de abril de 2023.

Poder Judiciário do Estado de Mato Grosso
Ato de notas e de Registro
Código do Cartório: 246

Selo de Controle Digital

Cod.Ato(s): 176, 177, 8

BWM88501

71,50

Consulte: [Http://www.tjmt.jus.br/selos](http://www.tjmt.jus.br/selos)

Documento assinado digitalmente

Conforme MP nº 2.200-2, de 24 de

agosto de 2001. Por Heraldo Kiefer

A visualização do Conteúdo e a verificação de autenticidade
desde documento digital - certidão s-somente poderão ser
feitas por meio do visualizador P7S



57.901

Data de emissão: 24/04/2023 13:59:19

Página 5

Este documento foi gerado pelo usuário 154.***.***-31 em 12/03/2024 19:31:09

Número do documento: 23121314595549600000132532233

<https://pje.tjmt.jus.br:443/pje/Processo/ConsultaDocumento/listView.seam?x=23121314595549600000132532233>

Assinado eletronicamente por: LORENA LARRANHAGAS MAMEDES DE ARRUDA - 13/12/2023 15:00:05

Num. 136941490 - Pág. 27

MATRÍCULA
8.272

FOLHA
01F

1º Ofício - Registro de Imóveis,
Títulos e Documentos

São José do Rio Claro

Mato Grosso

LIVRO N.º 2

REGISTRO GERAL

IMÓVEL: ÁREA GEORREFERENCIADA DE 846,6673 HA (OITOCENTOS E QUARENTA E SEIS HECTARES, SESSENTA E SEIS ARES E SETENTA E TRÊS CENTIARES), DENOMINADA FAZENDA SANTA TEREZA ÁREA B, DEVIDAMENTE CERTIFICADA PELO INCRA, SITUADA NO MUNICÍPIO DE SÃO JOSÉ DO RIO CLARO-MT, tendo perímetro de 15.589,44 metros, cuja descrição inicia no vértice CLG-M-0225, de coordenadas N 8.470.767,851m e E 544.752,514m, situado no limite da Rodovia Estadual MT-249 com a Fazenda Santa Tereza, matrícula 3.041 área B; deste, segue confrontando com a Fazenda Santa Tereza, de Espólio de Serafim Adalberto Ticianeli, matrícula 3.041 e código INCRA nº 901.172.002.321-5, com o seguinte azimute e distância 124°56'41" e 4.796,97 metros até o vértice CLG-M-0027, de coordenadas N 8.468.020,210m e E 548.684,607m, situado no limite da Fazenda Santa Tereza com a Rodovia MT-010; deste, segue confrontando com a faixa esquerda da Rodovia MT-010, sentido Diamantino a São José do Rio Claro, com o seguinte azimute e distância 178°36'43" e 885,32 metros, até o vértice CLG-M-0028, de coordenadas N 8.467.135,149m e E 548.706,052m, situado no limite da faixa esquerda da Rodovia MT-010 com a faixa de domínio da Estrada Municipal; deste, segue confrontando com a faixa de domínio direita da Estrada Municipal, sentido MT-249, com os seguintes azimutes e distâncias 262°01'42" e 1.137,18 metros, até o vértice CLG-M-0029, de coordenadas N 8.466.977,443m e E 547.579,859m; 305°59'56" e 2.181,49 metros até o vértice CLG-M-0030, de coordenadas N 8.468.259,656m e E 545.814,975m; 305°28'11" e 4.205,74 metros até o vértice CLG-M-0031, de coordenadas N 8.470.700,134m e E 542.389,725m, situado no limite da faixa de domínio da Estrada Municipal com a faixa de domínio da Rodovia MT-249; deste, segue confrontando com a faixa da Rodovia MT-249, sentido Campo Novo dos Parecis à MT-010 com os seguintes azimutes e distâncias: 102°37'32" e 45,38 metros até o vértice CLG-P-0009, de coordenadas N 8.470.690,215m e E 542.434,008m; 91°01'24" e 1.889,99 metros até o vértice CLG-O-0008, de coordenadas N 8.470.656,459m e E 544.323,697m; 83°11'22" e 229,99 m até o vértice CLG-O-0007, de coordenadas N 8.470.683,732m e E 544.552,059m; 67°14'06" e 217,39 metros até o vértice CLG-M-0225, ponto inicial da descrição. Todas as coordenadas aqui descritas estão georreferenciadas ao Sistema Geodésico Brasileiro, a partir da Base de Apoio, de coordenadas N 8.472.993,273m e E 550.931,738m, e encontram-se representadas no Sistema UTM, referenciadas ao Meridiano Central nº 57°00', fuso-21, tendo como datum o SIRGAS2000. Todos os azimutes e distâncias, área e perímetro foram calculados no plano de projeção UTM. Tudo conforme a apresentação dos seguintes documentos: Planta, Memorial Descritivo e ART nº 1535513, quitada, elaborados por Waldemir Gomes dos Santos, Téc. Agrim., CREA 120.431.015-7-MT, Código de Credenciamento junto ao INCRA - CLG; **Certificação do INCRA sob nº 131302000028-20**, expedida pelo Instituto Nacional de Colonização e Reforma Agrária - INCRA, Superintendência Regional de Mato Grosso - SR13(MT), aos 02/07/2013, assinada por José Antônio de Oliveira, Código de Credenciamento junto ao INCRA - ABY, e Luiz Carlos Carneiro, Código de Credenciamento junto ao INCRA - BVB, Membro e Presidente do Comitê Responsável pela Análise Técnica, respectivamente, ambos com Ordem de Serviço SR-13(MT) G/Nº 322/2012, de 05/11/2012; as Declarações de Reconhecimento de Limites dos Confrontantes; Declaração da Secretaria de Estado de Transporte e Pavimentação Urbana-SETPU, referente à faixa de domínio da Rodovia MT-249; Certidão

Continua na página 02

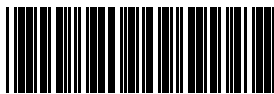

57.901

Data de emissão: 24/04/2023 13:59:42

Página 1

Este documento foi gerado pelo usuário 154.***.***-31 em 12/03/2024 19:31:09

Número do documento: 23121314595549600000132532233

<https://pje.tjmt.jus.br:443/pje/Processo/ConsultaDocumento/listView.seam?x=23121314595549600000132532233>

Assinado eletronicamente por: LORENA LARRANHAGAS MAMEDES DE ARRUDA - 13/12/2023 15:00:05

Num. 136941490 - Pág. 28

de Filiação do imóvel; a Anuência do credor; e a Certidão de transcurso do prazo da notificação do Intermat. Apresentaram a CND/ITR nº 8B59.0594.028C.7178 para o NIRF 1.933.990-9; e o CCIR 2006/2007/2008/ 2009 nº 901.172.002.321-5, a área total de 2.562,2142 ha. **PROPRIETÁRIOS:** SERAFIM ADALBERTO TICIANELI, agropecuarista, portador do RG nº 758.863 SSP-MT, inscrito no CPF sob nº 091.115.491-49, casado sob o regime da comunhão universal de bens com IZÉLIA TICIANELI, RG 158.715 SSP-MT, brasileiros, domiciliados e residentes na Rua Joaquim Nabuco, nº 1330, aptº 702, em Fortaleza-CE. **NÚMERO DO REGISTRO ANTERIOR:** Matrícula nº 2.256, Lº 2-V, em 02/01/2006, neste RI. São José do Rio Claro, 23 de setembro de 2013. Eu,  Oficial Registrador, que o fiz digitar e conferi.

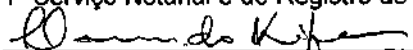
Av. 01-8.272 - Existe **Termo de Responsabilidade e Preservação de Floresta, com o IBDF**, datado de 22/08/1989, averbado sob o nº 03-5.076, constante da Av. 02-26.634, Lº 02-CL, em 31/07/1991, no RI de Diamantino-MT e constante da Av. 01-2.256, Lº 2-V, em 02/01/2006, neste RI, em que o proprietário compromete-se a desmatar 50% do imóvel, conforme consta na certidão expedida aos 06/12/2005, pelo 1º Serviço Notarial e de Registro de Diamantino-MT. São José do Rio Claro, 23 de setembro de 2013. Eu,  Oficial Registrador, que o fiz digitar e conferi.

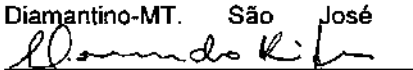
Av. 02-8.272 - Existe **Escritura Pública de Confissão e Assunção de Dívidas com Garantia Hipotecária, em favor do BANCO DO BRASIL S/A**, lavrada nas fls. 167/185, do Lº 040, aos 18/01/1995, no 1º Serviço Notarial e de Registro de Diamantino-MT, registrada sob nº 32-26.634, em 11/12/2001, no RI de Diamantino-MT e constante da Av. 02-2.256, Lº 2-V, em 02/01/2006, neste RI, tendo como **devedor o Espólio de Serafim Adalberto Ticianelli e Izélia Ticianelli**, e como **assuntora Destilaria de Alcool Libra Ltda.**, inscrita no CNPJ nº 00.297.598/0001-22. A dívida assumida, no valor de R\$ 6.415.659,58, posição em 22/12/1994, será paga em 01 (uma) única prestação vencível em 22/12/1995, conforme consta na certidão expedida aos 06/12/2005, pelo 1º Serviço Notarial e de Registro de Diamantino-MT. São José do Rio Claro, 23 de setembro de 2013. Eu,  Oficial Registrador, que o fiz digitar e conferi.

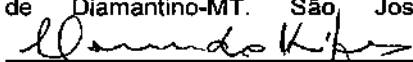
Av. 03-8.272 - Existe **Escritura Pública de Confissão de Dívidas com Garantia Pignoratícia, Hipotecária e Fidejussória, em favor do BANCO DO BRASIL S/A**, lavrada nas fls. 151/166, do Lº 040, aos 18/01/1995, no 1º Serviço Notarial e de Registro de Diamantino-MT, averbada sob nº 033-26.634, em 11/12/2001, no RI de Diamantino-MT e constante da Av. 03-2.256, Lº 2-V, em 02/01/2006, neste RI, tendo como **devedora Destilaria de Alcool Libra Ltda.**, inscrita no CNPJ nº 00.297.598/0001-22; e como **fiadores/avalistas/anuentes hipotecários o Espólio de Serafim Adalberto Ticianelli e Izélia Ticianelli**. A dívida assumida no valor de R\$ 4.259.351,58, será paga em 01 (uma) única prestação vencível em 22/12/1995, conforme consta na certidão expedida aos 06/12/2005, pelo 1º Serviço Notarial e de Registro de Diamantino-MT. São José do Rio Claro, 23 de setembro de 2013. Eu,  Oficial Registrador, que o fiz digitar e conferi.

Av. 04-8.272 - Existe **Escritura Pública de Confissão de Dívidas com Garantia Pignoratícia, Hipotecária e Fidejussória e Cessão de Créditos, em favor do BANCO DO BRASIL S/A**, lavrada nas

Continua na página 03





57.901

Data de emissão: 24/04/2023 13:59:42

Página 2

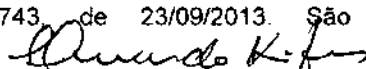

fls. 038/055, do Lº 058, aos 11/12/2001, e **Escritura Pública de Aditivo de Re-ratificação**, lavrada nas fls. 037/045 do Lº 063, em 27/03/2003, ambas no 1º Serviço Notarial e de Registro de Diamantino-MT, registrada sob nº 034 em 13/12/2001, e averbada sob nº 036, ambos na matrícula nº 26.634, no RI de Diamantino-MT e constante da Av. 04-2.256, Lº 2-V, em 02/01/2006, neste RI, tendo como **devedora Destilaria de Alcool Libra Ltda**, inscrita no CNPJ nº 00.297.598/0001-22; como **anuente hipotecário o Espólio de Serafim Adalberto Ticianelli e Izélia Ticianelli**; e ainda como **fiadores Luiz Carlos Ticianelli**, CPF nº 111.250.551-20, **Mariselma Freire de Arruda Ticianel**, CPF nº 112.190.412-20 e **Izélia Ticianeli**, CPF nº 091.115.491-49. A dívida assumida no valor de R\$ 23.000.000,00, valor até 01/11/2001, será paga em 01 (uma) única prestação vencível em 01/11/2021, conforme consta na certidão expedida aos 06/12/2005, pelo 1º Serviço Notarial e de Registro de Diamantino-MT. **O imóvel foi matriculado conforme certificação de identificação georreferenciada protocolada**. Em. 51,00. Protocolo nº 18.743, de 23/09/2013. São José do Rio Claro, 23 de setembro de 2013. Eu  Oficial Registrador, que o fiz digitar e conferi.

R. 05-8.272- **PENHORA**- O imóvel foi penhorado nos Temos do Mandado e Auto de Penhora e Avaliação em Carta Precatória nº 1701/2014 Processo nº 1484.17.2013.811.0033 (cód. 52247) 2ª Vara São José do Rio Claro, oriunda do Processo nº 4295-84.2011.4.01.3604, Execução Fiscal - Justiça Federal Vara Única Subseção Judiciária de Diamantino, tendo como exequente **Instituto Nacional do Seguro Social - INSS**. Protocolo nº 22.292, de 12/01/2015. São José do Rio Claro, 13 de janeiro de 2015. Eu,  Oficial Substituto, que o fiz digitar e conferi.

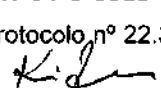
Av. 06-8.272 - **BAIXA** - Conforme Escritura Pública de Aditivo de Rerratificação à Escritura Pública de Confissão de Dívidas com Garantia Pignoratícia, Hipotecária, Fidejussória e Cessão de Créditos, lavrada nas fls. 166-179, do Livro nº 071, em 15/01/2015, no 2º Serviço Notarial e Registral Capistrano, de Diamantino-MT, pela Notária e Registradora Substituta Wilma Mamprini Capistrano de Oliveira, a **credora UNIÃO**, representada pelo BANCO DO BRASIL S/A, **autorizou a baixa dos gravames constantes na Av. 04 e seus precedentes Av. 02 e Av. 03**, acima, mediante a substituição de garantia. Em. 10,50. Protocolo nº 22.311, de 19/01/2015. São José do Rio Claro, 22 de janeiro de 2015. Eu,  Oficial Registrador, que o fiz digitar e conferi.

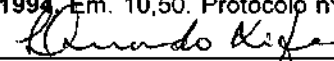
Av. 07-8.272- **ÓBITO** - Conforme requerimento e apresentação da Certidão de Óbito matrícula nº 115162 01 55 1994 00058 240 0020771-18, lavrada aos 20/09/2010 no 13º Registro Civil das Pessoas Naturais Subdistrito Butantã, de São Paulo-SP, **SERAFIM ADALBERTO TICIANELI faleceu em São Paulo-SP no dia 18/08/1994**. Em. 10,50. Protocolo nº 22.296, de 13/01/2015. São José do Rio Claro, 22 de janeiro de 2015. Eu,  Oficial Registrador, que o fiz digitar e conferi.

R. 08-8.272 - **SOBREPARTILHA** - Conforme Escritura Pública de Sobrepartilha e Compra e Venda, lavrada nas fls. 180-201 do Livro nº 071, em 15/01/2015, no 2º Serviço Notarial e Registral Capistrano, de Diamantino-MT, pela Notária e Registradora Substituta Wilma Mamprini Capistrano de Oliveira, com assistência do Adv. Charles Saldanha Handell - OAB-MT 13.383, acompanhada de requerimento da inventariante Izélia Ticianeli, datado de 14/12/2016, para registro apenas da sobrepartilha (com a

Continua na página 04

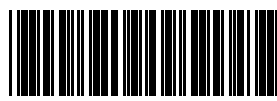

57.901

Data de emissão: 24/04/2023 13:59:42

Página 3

MATRÍCULA

8.272

FOLHA

02V

1º Ofício - Registro de Imóveis,

Títulos e Documentos

São José do Rio Claro

- Mato Grosso

LIVRO N.º 2

REGISTRO GERAL

cindibilidade do título), e Formal de Partilha, expedido aos 23/03/2007, pelo Juízo de Direito da 1ª Vara Especializada de Família e Sucessões de Cuiabá-MT, extraído dos Autos de Inventário Processo nº 1994/602, julgado por sentença aos 14/12/2006, pelo MM. Juiz de Direito Luiz Carlos da Costa, pelo falecimento de **SERAFIM ADALBERTO TICIANELI**, este imóvel, no valor de **R\$8.870.438,90 (oito milhões, oitocentos e setenta mil, quatrocentos e trinta e oito reais e noventa centavos)**, foi assim **partilhado**: (1) **50% à cônjuge meira IZÉLIA TICIANELI**, brasileira, viúva, farmacêutica, portadora do RG nº 1139343-2 SSP-MT, inscrita no CPF sob o nº 252.513.678-05, residente e domiciliada na Rua Bogotá, nº 498, Jardim das América, em Cuiabá-MT; (2) **16,66% à herdeira CINTIA CRISTINA TICIANELI**, economista, portadora do RG nº 030777432006-1 GESP-MA, inscrita no CPF sob o nº 205.346.288-42, casada sob o regime da separação total de bens, conforme Certidão de Casamento Termo nº 28508, fls. 298 do Livro nº 95B, do 3º Serviço Notarial de Cuiabá-MT e Escritura de Pacto Antenupcial lavrada aos 04/05/2001, fls. 146/147 do Livro nº 214 do 3º Serviço Notarial de Cuiabá-MT, registrada sob nº 14.234, fls. 018 Livro 3 Registro Auxiliar do 6º Ofício de Cuiabá-MT, com **LEANDRO RODRIGUES DE MENDONÇA**, engenheiro químico, portador do RG nº 172.711 SSP-MT, inscrito no CPF sob o nº 255.172.281-00, brasileiros, residentes e domiciliados na Rua Itacema, 50, apto. 31, Itaim Bibi, em São Paulo-SP; (3) **16,66% ao herdeiro CELSO EDUARDO TICIANELI**, administrador de empresas, portador do RG nº 756.460 SSP-MT, inscrito no CPF sob o nº 265.341.768-58, casado sob o regime da separação total de bens, conforme Certidão de Casamento matrícula nº 08925001 55 2002 3 00139 126 0026204-19, fls. 126 do Livro nº 139-BR do Cartório da 5ª Circunscrição do Registro Civil das Pessoas Naturais do Rio de Janeiro-RJ e Escritura de Pacto Antenupcial lavrada aos 21/11/2001, fls. 177 do Livro nº SI-0433 do 14º Ofício de Notas do Rio de Janeiro-RJ, registrada sob nº 14.179, fls. 163 Livro 3-AQ Registro Auxiliar do 6º Ofício de Cuiabá-MT, com **DANIELLE MOUTINHO DA COSTA TICIANELI**, advogada, OAB-MT 8025-O-MT, portadora do RG nº 11.729.264-9 SSP-RJ e inscrita no CPF sob o nº 082.184.697-37, brasileiros, residentes e domiciliados na Rua Buenos Aires, 530, apto. 24, Jardim das Américas, em Cuiabá-MT; e (4) **16,66% à herdela CLAUDIA MARIA TICIANELI BATTISTELLA**, publicitária, portadora do RG nº 36.413.064-7 SSP-SP, inscrita no CPF sob o nº 295.502.078-89, casada sob o regime da separação total de bens, conforme Certidão de Casamento matrícula nº 122721 01 55 2008 2 00069 216 0016481-13 do Registro Civil das Pessoas Naturais do 20º Subdistrito - Jardim América, em São Paulo-SP, fls. 216 do Livro nº 16481 e Escritura de Pacto Antenupcial lavrada aos 21/07/2008, fls. 183/184 do Livro nº 3017 do 21º Tabelião de Notas de São Paulo-SP, registrada sob nº 10.927, Livro 3 Registro Auxiliar do 10º Oficial de Registro de Imóveis de São Paulo-SP, com **RAFAEL RAMOS BATTISTELLA**, administrador de empresas, portador do RG nº 29.356.501-6 SSP-SP, inscrito no CPF sob o nº 273.844.668-06, brasileiros, residentes e domiciliados na Rua Sergipe, 611, 15º andar, Consolação, em São Paulo-SP. **Os adquirentes estão cientes do Termo de Responsabilidade e Preservação de Floresta, com o IBDF, constante da Av. 01; da Hipoteca em favor do Banco do Brasil, constante da Av. 04; bem como da Penhora a favor do INSS, constante do R. 05, todos acima.** ITCD recolhido nos autos aos 12/12/2006 na Agência Fazendária de Cuiabá-MT. Apresentaram os documentos consignados na Escritura e no Formal de Partilha. **CND/ITR nº 08C0.4014.4B62.6588 para o**

Continua na página 05

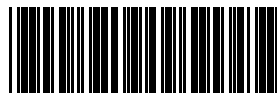

57.901

Data de emissão: 24/04/2023 13:59:42

Página 4

Este documento foi gerado pelo usuário 154.***.***-31 em 12/03/2024 19:31:09

Número do documento: 23121314595549600000132532233

<https://pje.tjmt.jus.br:443/pje/Processo/ConsultaDocumento/listView.seam?x=23121314595549600000132532233>

Assinado eletronicamente por: LORENA LARRANHAGAS MAMEDES DE ARRUDA - 13/12/2023 15:00:05

Num. 136941490 - Pág. 31

MATRÍCULA
8.272

FOLHA
03F

1º Ofício - Registro de Imóveis,
Títulos e Documentos

São José do Rio Claro

Mato Grosso

LIVRO N.º 2

REGISTRO GERAL

NIRF 1.933.990-9 e CCIR 2010/2011/2012/2013/2014 901.172.002.321-5, área total de 2.162,3600 ha. Em. 3.852,90. Selo Dig. AWG 82024 Protocolo nº 27.423, de 17/11/2016. São José do Rio Claro, 16 de dezembro de 2016. Eu, [assinatura] Oficial, que o fiz digitar e conferi.

1º OFÍCIO DE REGISTRO DE IMÓVEIS, TÍTULOS E DOCUMENTOS

CERTIFICO e dou fé que esta cópia é exata reprodução fiel da matrícula n.º 8272, não existindo quaisquer registros, averbações ou ônus, além do que dela consta até a presente data e tem valor de certidão, conforme Art. 19 da Lei n.º 6.015/73. O referido é verdade e dou fé. São José do Rio Claro-MT, 24 de abril de 2023.

Poder Judiciário do Estado de Mato Grosso
Ato de notas e de Registro
Código do Cartório: 246

Selo de Controle Digital
Cod.Ato(s): 176, 177
BWM88502
42,60

Consulte: [Http://www.tjmt.jus.br/selos](http://www.tjmt.jus.br/selos)
Documento assinado digitalmente
Conforme MP nº 2.200-2, de 24 de agosto de 2001. Por Heraldo Kiefer

A visualização do conteúdo e a verificação de autenticidade desde documento digital - certidão s- somente poderão ser feitas por meio do visualizador P7S

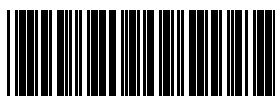

57.901

Data de emissão: 24/04/2023 13:59:43

Página 5

Este documento foi gerado pelo usuário 154.***.***-31 em 12/03/2024 19:31:09

Número do documento: 2312131459554960000132532233

<https://pje.tjmt.jus.br:443/pje/Processo/ConsultaDocumento/listView.seam?x=2312131459554960000132532233>

Assinado eletronicamente por: LORENA LARRANHAGAS MAMEDES DE ARRUDA - 13/12/2023 15:00:05

Num. 136941490 - Pág. 32

MATRÍCULA
9.742

FOLHA
01F

1º Ofício - Registro de Imóveis,
Títulos e Documentos

São José do Rio Claro

Mato Grosso

LIVRO N.º 2

REGISTRO GERAL

IMÓVEL: ÁREA GEORREFERENCIADA DE 888,6452 HA (OITOCENTOS E OITENTA E OITO HECTARES, SESENTA E QUATRO ARES, CINQUENTA E DOIS CENTIARES), CERTIFICADA PELO INCRA, DENOMINADA **FAZENDA SANTO ANTÔNIO II**, SITUADA NO MUNICÍPIO DE SÃO JOSÉ DO RIO CLARO-MT, tendo perímetro de 12.184,46 metros, cuja descrição inicia no vértice **CLG-M-0037** (Long: -56°36'45,015"; Lat: -13°46'19,736"; Altitude: 340,778 m); deste, segue confrontando a Faz. Paraná 2-B, de Terra do Sol Propriedades Agrícolas S/A, mat. 8.270 CNS 06.333-9, com azimute 130°02' e distância de 3.572,26 metros, até o vértice **CLG-M-0240** (Long: -56°35'13,977"; Lat: -13°47'34,518"; Alt: 345,28 m); deste, segue confrontando a Faz. Santo Antônio I, de Izélia Ticianeli e herdeiros do Espólio de Serafim Adalberto Ticianeli, mat. 3.038 CNS 06.333-9, com azimute 206°07' e distância de 2.348,87 metros, até o vértice **CLG-M-0241** (Long: -56°35'48,415"; Lat: -13°48'43,134"; Alt: 372,80 m); deste, segue confrontando a Faz. Paraná 2-C, de Terra do Sol Propriedades Agrícolas S/A, mat. 3.035 CNS 06.333-9, com azimute 302°37' e distância de 3.444,55 metros, até o vértice **CLG-M-0036** (Long: -56°37'24,999"; Lat: -13°47'42,708"; Alt: 373,055 m); deste, segue confrontando a Faz. Nossa Senhora Aparecida, de Gilmar Maria, mat. 20.677 CNS 06.341-2, com azimute 25°13' e distância de 2.818,77 metros, até o vértice **CLG-M-0037**, ponto inicial da descrição. As coordenadas estão georreferenciadas ao Sistema Geodésico Brasileiro tendo como referência o **SIRGAS2000**. Tudo conforme apresentação dos seguintes documentos: Planta, Memorial Descritivo e ART nº 1866461-MT, quitada, elaborados por Waldemir Gomes dos Santos, Técnico em Grau Médio em Agrimensura, CREA 3243/TD/MT, e Código de Credenciamento junto ao INCRA - CLG; **Certificação do INCRA nº 559e2786-23b2-4b0f-88df-d3a8ed8932cf**, expedida pelo INCRA - SIGEF, aos 06/03/2014; as Declarações de Reconhecimento de Limites dos Confrontantes, Carta de Anuência do Instituto de Terras do Mato Grosso - INTERMAT nº 004929-F, emitida em 24/08/2015. Apresentaram CND/ITR nº 4571.D44F.2DF0.4271 para o NIRF 3.377.965-1; e CCIR 2010/2011/2012/2013/2014 nº 901.040.130.613-5, área total de 3.022,0000 ha (para este e outros imóveis). **PROPRIETÁRIOS:** SERAFIM ADALBERTO TICIANELI, brasileiro, agroindustrial, portador do RG nº 758.863 SSP-MT, inscrito no CPF sob nº 091.115.491-49, casado antes da Lei nº 6.515/77 pelo regime de comunhão universal de bens com **IZÉLIA TICIANELI**, portadora do RG nº 1139343-2 SSP-MT, inscrita no CPF sob nº 252.513.678-05, residentes e domiciliados na Rua Vicente Leite, 555, Apto. 301, em Fortaleza-CE. **NÚMERO DO REGISTRO ANTERIOR:** Matrícula nº 3.039, Lº 2-AE, em 03/10/2006, neste RI. São José do Rio Claro, 17 de dezembro de 2015. Eu, _____, Oficial Substituto, que o fiz digitar e conferi.

Av. 01-9.742 - **HIPOTECA** - Existe hipoteca de 1º grau em favor do Banco Bamerindus do Brasil S/A, agência de Cuiabá-MT, registrada sob R. 02 e aditada na Av. 07-28.085, Lº 2, no RI de Diamantino, constante da Av. 01-3.039, Lº 2-AE, em 03/10/2006, neste RI (antes do georreferenciamento), referente ao Aditivo de Rerratificação à Cédula Rural Pignoraticia e Hipotecária nº 002330293000017-0, de 25/10/1993, no valor de R\$ 28.364,28, com vencimento em 05/11/1998. São José do Rio Claro, 17 de dezembro de 2015. Eu, _____, Oficial Substituto, que o fiz digitar e conferi.

Av. 02-9.742 - **HIPOTECA** - Existe hipoteca de 2º grau em favor do Banco Bamerindus do Brasil S/A.

Continua na página 02



57.901

Data de emissão: 24/04/2023 14:01:16

Página 1

Este documento foi gerado pelo usuário 154.***.***-31 em 12/03/2024 19:31:09

Número do documento: 2312131459554960000132532233

https://pje.tjmt.jus.br:443/pje/Processo/ConsultaDocumento/listView.seam?x=2312131459554960000132532233

Assinado eletronicamente por: LORENA LARRANHAGAS MAMEDES DE ARRUDA - 13/12/2023 15:00:05

Num. 136941490 - Pág. 33

MATRÍCULA

9.742

FOLHA

01V

1º Ofício - Registro de Imóveis,
Títulos e Documentos

São José do Rio Claro

Mato Grosso

LIVRO N.º 2

REGISTRO GERAL

agência de Cuiabá-MT, registrada sob R. 03-28.085, Lº 2, no RI de Diamantino, constante da Av. 02-3.039, Lº 2-AE, em 03/10/2006 neste RI (antes do georreferenciamento), referente à Cédula Rural Pignoratícia e Hipotecária nº 94/0000115, de 19/04/1994, no valor de CR\$ 345.000.000,00, com vencimento em 28/07/1994. São José do Rio Claro, 17 de dezembro de 2015. Eu, _____, Oficial Substituto, que o fiz digitar e conferi.

Av. 03-9.742- **HIPOTECA**- Existe hipoteca de 3º grau em favor do Banco Bamerindus do Brasil S/A, agência de Cuiabá-MT, registrada sob R. 04-28.085, Lº 2, no RI de Diamantino, constante da Av. 03-3.039, Lº 2-AE, em 03/10/2006, neste RI (antes do georreferenciamento), referente à Cédula Rural Pignoratícia e Hipotecária nº 94/0000122, de 25/04/1994, no valor de CR\$ 565.900.000,00, com vencimento em 03/08/1994, São José do Rio Claro, 17 de dezembro de 2015. Eu, _____, Oficial Substituto, que o fiz digitar e conferi.

Av. 04-9.742 - **HIPOTECA**- Existe hipoteca de 4º grau em favor do Banco Bamerindus do Brasil S/A, agência de Cuiabá-MT, registrada sob R. 05 e aditada nas Av(s). 06 e 08-28.085, Lº 2, no RI de Diamantino, constante da Av. 04-3.039, Lº 2-AE, em 03/10/2006, neste RI (antes do georreferenciamento), referente à Cédula Rural Pignoratícia e Hipotecária nº 95/0000026, de 29/06/1995, no valor de R\$ 3.393.198,20, com vencimento em 05/11/1998, tendo como devedora Destilaria de Alcool Libra Ltda, CGC/MF sob nº 00.297.598/0001-22, em que compareceram como anuentes hipotecários o Espólio de Serafim Adalberto Ticianelli e Izélia Ticianelli, já qualificados. São José do Rio Claro, 17 de dezembro de 2015. Eu, _____, Oficial Substituto, que o fiz digitar e conferi.

Av. 05-9.742- Existe **Termo de Responsabilidade de Averbação de Reserva Legal – TRARL**, com o IBAMA, datado de 05/12/1997, averbado sob Av. 09-28.085, Lº 2-CI, em 05/02/1998, no RI de Diamantino, constante da Av. 05-3.039, Lº 2-AE, em 03/10/2006, neste RI, fixando que a floresta ou forma de vegetação existente na área de 468,00 ha, relativos a 50% do total da propriedade que é de 936,00 ha (antes do georreferenciamento), fica gravada como de utilização limitada, não podendo nela ser feito qualquer tipo de exploração, a não ser mediante autorização expressa do IBAMA, ficando vedada a alteração da área destinada a Reserva Legal, nos casos de transmissão a qualquer título ou desmembramento da área, comprometendo-se por si seus herdeiros e sucessores a fazer o presente gravame sempre bom, firme e valioso. Limites e confrontações da área preservada para o IBAMA: NORTE- com Edméia S. Machado no rumo 30º00'00"NE e 2.808,00 metros; SUL - com remanescentes da propriedade no rumo 30º00'00"SW e 2.650,00 metros; LESTE - com Serafim A. Ticianelli no rumo 42º10'00"NW e 1.700,00 metros; OESTE - com Serafim A. Ticianelli no rumo 49º50'00"NW e 1.700,00 metros. São José do Rio Claro, 17 de dezembro de 2015. Eu, _____, Oficial Substituto, que o fiz digitar e conferi.

Av. 06-9.742- Existe **Termo de Retificação de Averbação de Reserva Legal nº 4362/2013**, Protocolo nº 755669/2010, de 07/10/2010, emitido aos 06/08/2013, celebrado entre os proprietários do imóvel e a

Continua na página 03

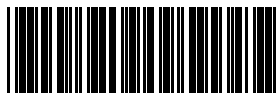

57.901

Data de emissão: 24/04/2023 14:01:16

Página 2

Este documento foi gerado pelo usuário 154.***.***-31 em 12/03/2024 19:31:09

Número do documento: 2312131459554960000132532233

https://pje.tjmt.jus.br:443/pje/Processo/ConsultaDocumento/listView.seam?x=2312131459554960000132532233

Assinado eletronicamente por: LORENA LARRANHAGAS MAMEDES DE ARRUDA - 13/12/2023 15:00:05

Num. 136941490 - Pág. 34

MATRÍCULA
9.742

FOLHA
02F

1º Ofício - Registro de Imóveis,
Títulos e Documentos

São José do Rio Claro

- Mato Grosso

LIVRO N.º 2

REGISTRO GERAL

Secretaria de Estado do Meio Ambiente - SEMA-MT, considerando as fitofisionomias vegetais apresentadas no projeto aprovado pelo Parecer Técnico nº 75074/CLPR/CLPR/SGF/2013, averbado sob Av. 11-3.039, Lº 2-AE, em 16/08/2013, neste RI, fixando em 711,0738 ha a reserva legal do imóvel, correspondente a 80,00% da área (já considerada a área apurada em identificação georreferenciada), localizada no interior da propriedade, excetuada a de preservação permanente, cuja vegetação encontra-se localizada nas seguintes coordenadas geográficas: 56°37'25.04"W e 13°47.42.69"S; 56°36'45.02"W e 13°46'19.73"S; 56°35'34.88"W e 13°47'17.35"S; 56°36'7.66"W e 13°48'31.10"S. A área de reserva legal fica gravada como de utilização limitada, não podendo ser desenvolvido de qualquer tipo de atividade sem autorização do órgão ambiental competente, vedada a alteração de sua destinação, nos casos de transmissão, a qualquer título, de desmembramento ou de retificação da área. **O imóvel foi matriculado conforme identificação georreferenciada protocolada.** Em 56,60, Protocolo nº 24.914, de 17/12/2015. São José do Rio Claro, 17 de dezembro de 2015. Eu, _____, Oficial Substituto, que o fiz digitar e conferi.

1º OFÍCIO DE REGISTRO DE IMÓVEIS, TÍTULOS E DOCUMENTOS

CERTIFICADO e dou fé que esta cópia é exata reprodução fiel da matrícula n.º 9742, não existindo quaisquer registros, averbações ou ônus, além do que dela consta até a presente data e tem valor de certidão, conforme Art. 19 da Lei n.º 6.015/73. O referido é verdade e dou fé. São José do Rio Claro-MT, 24 de abril de 2023.

Poder Judiciário do Estado de Mato Grosso
Ato de notas e de Registro
Código do Cartório: 246

Selo de Controle Digital

Cod.Ato(s): 176, 177

BWM88506

31,20

Consulte: [Http://www.tjmt.jus.br/selos](http://www.tjmt.jus.br/selos)

Documento assinado digitalmente

Conforme MP nº 2.200-2, de 24 de

agosto de 2001. Por Heraldo Kiefer

A visualização do Conteúdo e a verificação de autenticidade

desde documento digital - certidão s- somente poderão ser

feitas por meio do visualizador P7S



57.901

Data de emissão: 24/04/2023 14:01:17

Página 3

Este documento foi gerado pelo usuário 154.***.***-31 em 12/03/2024 19:31:09

Número do documento: 2312131459554960000132532233

<https://pje.tjmt.jus.br:443/pje/Processo/ConsultaDocumento/listView.seam?x=2312131459554960000132532233>

Assinado eletronicamente por: LORENA LARRANHAGAS MAMEDES DE ARRUDA - 13/12/2023 15:00:05

Num. 136941490 - Pág. 35

MATRÍCULA
9.743

FOLHA
01F

1º Ofício - Registro de Imóveis,
Títulos e Documentos

São José do Rio Claro

Mato Grosso

LIVRO N.º 2

REGISTRO GERAL

IMÓVEL: ÁREA GEORREFERENCIADA DE 1.090,2230 HA (HUM MIL E NOVENTA HECTARES, VINTE E DOIS ARES E TRINTA CENTIARES), CERTIFICADA PELO INCRA, DENOMINADA **FAZENDA SANTO ANTÔNIO I**, SITUADA NO MUNICÍPIO DE SÃO JOSÉ DO RIO CLARO-MT, tendo **perímetro de 15.325,55 metros**, cuja descrição inicia no vértice **CLG-M-0240** (Long: -56°35'13,977"; Lat: -13°47'34,518"; Altitude: 345,28 m); deste, segue confrontando a Faz. Paraná 2-B, de Terra do Sol Propriedades Agrícolas S/A, mat. 8.270 CNS 06.333-9, com azimute 130°02' e distância de 5.194,07 metros, até o vértice **CLG-M-0023** (Long: -56°33'01,581"; Lat: -13°49'23,233"; Alt: 447,311 m); deste, segue confrontando a Rodovia MT-010, com azimute 178°23' e distância de 850,38 metros até o vértice **CLG-M-0026** (Long: -56°33'00,786"; Lat: -13°49'50,891"; Alt: 473,814 m), com azimute 178°23' e distância de 930,41 metros até o vértice **CLG-M-0024** (Long: -56°32'59,917"; Lat: -13°50'21,151"; Alt: 470,813 m), com azimute 213°26' e distância de 77,46 metros, até o vértice **CLG-M-0050** (Long: -56°33'01,338"; Lat: -13°50'23,254"; Alt: 471,745 m); deste, segue confrontando a Rodovia MT-249, com azimute 264°21' e distância de 182,38 metros, até o vértice **CLG-M-0047** (Long: -56°33'07,381"; Lat: -13°50'23,836"; Alt: 472,533 m); deste, segue confrontando a Faz. Paraná 2-C, de Terra do Sol Propriedades Agrícolas S/A, mat. 3.035 CNS 06.333-9, com azimute 302°36' e distância de 5.742,03 metros, até o vértice **CLG-M-0241** (Long: -56°35'48,415"; Lat: -13°48'43,134"; Alt: 372,80 m); deste, segue confrontando a Faz. Santo Antônio, de Izélia Ticianeli e herdeiros do Espólio de Serafim Adalberto Ticianeli, mat. 3.039 CNS 06.333-9, com azimute 26°07' e distância de 2.348,88 metros, até o vértice **CLG-M-0240**, ponto inicial da descrição. As coordenadas estão georreferenciadas ao Sistema Geodésico Brasileiro tendo como referência o **SIRGAS2000**. Tudo conforme apresentação dos seguintes documentos: Planta, Memorial Descritivo e ART nº 1866433-MT, quitada, elaborados por Waldemir Gomes dos Santos, Técnico em Grau Médio em Agrimensura, CREA 3243/TD/MT, e Código de Credenciamento INCRA - CLG; **Certificação do INCRA nº 2dc09c6a-da21-4229-b6fb-2e85518f74a3**, expedida pelo INCRA - SIGEF, aos 07/03/2014; as Declarações de Reconhecimento de Limites dos Confrontantes, Carta de Anuência do Instituto de Terras de Mato Grosso INTERMAT nº 004930-F, emitida em Cuiabá-MT, aos 24/08/2015. Apresentaram CND/ITR nº A908.332C.6084.949F para o **NIRF 3.148.960-5**; e **CCIR 2010/2011/2012/2013/2014 nº 901.040.130.613-5**, área total de 3.022,0000 ha (para este e outros imóveis). **PROPRIETÁRIOS:** **SERAFIM ADALBERTO TICIANELI**, brasileiro, engenheiro florestal, portador do RG nº 758.863 SSP-MT, inscrito no CPF sob nº 091.115.491-49, casado antes da Lei nº 6.515/77 pelo regime de comunhão universal de bens com **IZÉLIA TICIANELI**, portadora do RG nº 1139343-2 SSP-MT, inscrita no CPF sob nº 252.513.678-05, residentes e domiciliados na Rua Vicente Lei, 555, Apto. 301, em Fortaleza-CE. **NÚMERO DO REGISTRO ANTERIOR:** Matrícula nº 3.038, Lº 2-AE, em 03/10/2006, neste RI. São José do Rio Claro, 17 de dezembro de 2015. Eu, _____, Oficial Substituto, que o fiz digitar e conferi.

Av. 01-9.743- **HIPOTECA** - Existe hipoteca de 1º grau em favor do Estado de Mato Grosso e Conselho de Desenvolvimento Industrial e Comercial do Estado de Mato Grosso - CODEIC, referente à Escritura Pública de Contrato de Concessão de Benefício - PRODEI, lavrada nas fls. 119/125, Livro nº 233, no Cartório do 6º Ofício de Cuiabá-MT, no valor de CR\$ 17.477.812.495,00, com prazo de

Continua na página 02

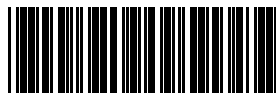

57.901

Data de emissão: 24/04/2023 14:01:26

Página 1

MATRÍCULA
9.743

FOLHA
01V

1º Ofício - Registro de Imóveis,
Títulos e Documentos

São José do Rio Claro

Mato Grosso

LIVRO N.º 2

REGISTRO GERAL

carência e amortização de 60 meses cada ou até que se atinja o valor supra, tendo como devedora Destilaria de Alcool Libra Ltda, CGC/MF sob nº 00.297.598/0001-22, em que compareceu como interveniente anuente Banco do Estado de Mato Grosso S/A, e ainda como intervenientes hipotecantes Serafim Adalberto Ticianeli e sua esposa Izelia Ticianeli, registrada sob nº 02-27.816, Lº 2-CS, em 16/08/1993, no RI de Diamantino, constante da Av. 01-3.038, Lº 2-AE, em 03/10/2006, neste RI (antes do georreferenciamento). São José do Rio Claro, 17 de dezembro de 2015. Eu, _____, Oficial Substituto, que o fiz digitar e conferi.

Av. 02-9.743- Existe Termo de Responsabilidade de Averbação de Reserva Legal - TRABL, com o IBAMA, datado de 05/12/1997, averbado sob nº 03-27.816, Lº 2 CS, em 05/02/1998, no RI de Diamantino, constante da Av. 02-3.038, Lº 2-AE, em 03/10/2006, neste RI, onde constou que a floresta ou forma de vegetação, existente na área de 500,00 ha, relativos a 50% do total da propriedade que é de 1.000,00 ha (antes do georreferenciamento), fica gravada como de utilização limitada, não podendo nela ser feito qualquer tipo de exploração, a não ser mediante autorização expressa do IBAMA, ficando vedada a alteração da área destinada a Reserva Legal, nos casos de transmissão a qualquer título ou desmembramento da área, comprometendo-se por si seus herdeiros e sucessores a fazer o presente gravame sempre bom, firme e valioso. Limites e confrontações da área preservada para o IBAMA: Norte - com Serafim A. Ticianeli, no rumo 42º10'SE com 2.300,00 metros; sul - com Serafim Adalberto Ticianeli, no rumo de 49º40'NW, com 2.250,00 metros; leste - com remanescentes da propriedade, no rumo 38º00'SW com 2.050,00 metros; oeste - com Eurico Jardim Dornellas de Barros, no rumo 38º00'NE com 2.353,00 metros. São José do Rio Claro, 17 de dezembro de 2015. Eu, _____, Oficial Substituto, que o fiz digitar e conferi.

Av. 03-9.743- PENHORA - Existe Penhora, nos Termos do Processo nº 100/2000, da 2ª Vara Cível da Comarca de Diamantino-MT, extraída por Carta Precatória do Juízo da Única Vara Cível, da Comarca de São José do Rio Claro, Processo nº 18/00, de Execução Fiscal, em que a Fazenda Pública Estadual move contra Destilaria de Alcool Libra Ltda, para assegurar o pagamento devido ao exequente, registrada sob nº 04-27.816, Lº 2-CS, em 10/11/2000, no RI de Diamantino-MT, constante da Av. 03-3.038, Lº 2-AE, em 03/10/2006 neste RI (antes do georreferenciamento). São José do Rio Claro, 17 de dezembro de 2015. Eu, _____, Oficial Substituto, que o fiz digitar e conferi.

Av. 04-9.743- Existe Termo de Retificação de Averbação de Reserva Legal nº 4361/2013, Protocolo nº 755669/2010, de 07/10/2010, emitido aos 06/08/2013, celebrado entre os proprietários do imóvel e a Secretaria de Estado do Meio Ambiente - SEMA-MT, e considerando as fitofisionomias vegetais apresentadas no projeto aprovado pelo Parecer Técnico nº 75074/CLPR/SGF/2013, averbado sob Av. 09-3.038, Lº 2-AE, em 16/08/2013 neste RI, foi alterada para 580,2265 ha a reserva legal do imóvel, correspondente a 58,02% da área (antes do georreferenciamento), localizada no interior na propriedade, localizada no interior da propriedade, excetuada a de preservação permanente, cuja vegetação encontra-se localizada nas seguintes coordenadas geográficas: 56º35'46.86"W e 13º48.44.11"S; 56º35'15.27"W e

Continua na página 03

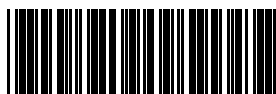

57.901

Data de emissão: 24/04/2023 14:01:26

Página 2

Este documento foi gerado pelo usuário 154.***.***-31 em 12/03/2024 19:31:09

Número do documento: 23121314595549600000132532233

https://pje.tjmt.jus.br:443/pje/Processo/ConsultaDocumento/listView.seam?x=23121314595549600000132532233

Assinado eletronicamente por: LORENA LARRANHAGAS MAMEDES DE ARRUDA - 13/12/2023 15:00:05

Num. 136941490 - Pág. 37

MATRÍCULA

9.743

FOLHA

02F

1º Ofício - Registro de Imóveis
Títulos e Documentos

São José do Rio Claro

- Mato Grosso

LIVRO N.º 2

REGISTRO GERAL

13°47'33.45"S; 56°33'49.95"W e 13°48'43.52"S; 56°34'14.99"W e 13°48'57.03"S; 56°34'36.17"W e 13°49'28.32"S. A área de reserva legal fica gravada como de utilização limitada, não podendo ser desenvolvido de qualquer tipo de atividade sem autorização do órgão ambiental competente, vedada a alteração de sua destinação, nos casos de transmissão, a qualquer título, de desmembramento ou de retificação da área, conforme determina a legislação. **O imóvel foi matriculado conforme identificação georreferenciada protocolada.** Em. 56.60 Protocolo nº 24.913, de 17/12/2015. São José do Rio Claro, 17 de dezembro de 2015. Eu, _____, Oficial Substituto, que o fiz digitar e conferi.

1º OFÍCIO DE REGISTRO DE IMÓVEIS, TÍTULOS E DOCUMENTOS

CERTIFICO e dou fé que esta cópia é exata reprodução fiel da matrícula n.º 9743, não existindo quaisquer registros, averbações ou ônus, além do que dela consta até a presente data e tem valor de certidão, conforme Art. 19 da Lei n.º 6.015/73. O referido é verdade e dou fé. São José do Rio Claro-MT, 24 de abril de 2023.

Poder Judiciário do Estado de Mato Grosso

Ato de notas e de Registro
Código do Cartório: 246

Selo de Controle Digital

Cod.Ato(s): 176, 177

BWM88507

31,20

Consulte: [Http://www.tjmt.jus.br/selos](http://www.tjmt.jus.br/selos)

Documento assinado digitalmente

Conforme MP nº 2.200-2, de 24 de

agosto de 2001. Por Heraldo Kiefer

A visualização do Conteúdo e a verificação de autenticidade desde documento digital - certidão s- somente poderão ser feitas por meio do visualizador P7S

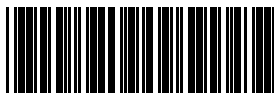

57.901

Data de emissão: 24/04/2023 14:01:27

Página 3

Este documento foi gerado pelo usuário 154.***.***-31 em 12/03/2024 19:31:09

Número do documento: 23121314595549600000132532233

<https://pje.tjmt.jus.br:443/pje/Processo/ConsultaDocumento/listView.seam?x=23121314595549600000132532233>

Assinado eletronicamente por: LORENA LARRANHAGAS MAMEDES DE ARRUDA - 13/12/2023 15:00:05

Num. 136941490 - Pág. 38

MATRÍCULA

7.739

FOLHA

01F

1º Ofício - Registro de Imóveis,
Títulos e Documentos

São José do Rio Claro

Mato Grosso

LIVRO N.º 2

REGISTRO GERAL

IMÓVEL: ÁREA GEORREFERENCIADA DE 26,0116 HA (VINTE E SEIS HECTARES, UM ARE E DEZESSEIS CENTIARES), DESMEMBRADA DA FAZENDA PARANÁ II, ANTERIORMENTE CERTIFICADA PELO INCRA, SITUADA NO MUNICÍPIO DE SÃO JOSÉ DO RIO CLARO-MT, tendo perímetro de 2.516,92 metros, cuja descrição inicia no vértice CLG-M-0155; de coordenadas N 8.473.123,725 m e E 550.658,762 m; com os seguintes azimutes e distâncias: 144°49'51" e 235,76 metros; deste, segue confrontando com a Fazenda Paraná II "Usina", até o vértice CLG-M-0232, de coordenadas N 8.472.930,997 m e E 550.794,563 m, com os seguintes azimutes e distâncias: 102°56'39" e 215,47 metros; deste, segue confrontando com a Fazenda Paraná II "Usina", até o vértice CLG-M-0231, de coordenadas N 8.472.882,728 m e E 551.004,566 m, com os seguintes azimutes e distâncias: 86°45'01" e 330,15 metros; deste, segue confrontando com a Fazenda Paraná II "Usina", até o vértice CLG-M-0230, de coordenadas N 8.472.901,443 m e E 551.334,186 m, com os seguintes azimutes e distâncias: 169°06'38" e 210,53 metros; deste, segue confrontando com a Fazenda Paraná II "Usina", até o vértice CLG-M-0009, de coordenadas N 8.472.694,996 m e E 551.373,960 m, situado em comum com a Fazenda Paraná II "Usina", de Destilaria de Álcool Libra Ltda, matrícula nº 3.040, do RI de São José do Rio Claro, e CCIR nº 950.092.076.694-9, Fazenda Cachoeira de Pau, de Destilaria de Álcool Libra Ltda, matrícula nº 331, do RI de São José do Rio Claro, e CCIR nº 901.130.186.724-1 e Fazenda Urso Branco, de Terra do Sol Propriedades Agrícolas S/A, com os seguintes azimutes e distâncias: 257°16'19" e 884,05 metros; deste, segue confrontando com a Fazenda Urso Branco, até o vértice CLG-M-0154, de coordenadas N 8.472.499,917 m e E 550.511,629 m, situado em comum com a Fazenda Urso Branco, matrícula nº 6.662, e Faz. Paraná II, matrícula nº 6.663, de Terra do Sol Propriedades Agrícolas S/A, com os seguintes azimutes e distâncias: 13°16'17" e 640,92 metros; deste, segue confrontando com a Faz. Paraná II até o vértice CLG-M-0155, ponto inicial desta descrição. Todas as coordenadas aqui descritas e da base de controle implantada na Fazenda Paraná II "Usina", denominada Base CLG - M - 0007, de coordenadas N: 8.472.993,313 m e E:550.931,685 m e Coordenadas Geográficas Latitude: - 13°48'43,918800 S e Longitude: - 56°31'43,5178800 W, estão georreferenciadas ao Sistema Geodésico Brasileiro, a partir das estações ativas do IBGE, RBMC SAT 92.583 (situado na cidade Cuiabá-MT), de coordenadas N 8.280.040,831 m e E 599.737,357 m, e geográficas Lat. 15°33'18,9468"S e Long. 56°04'11,5196" W e SAT 91.200 (situado na cidade de Brasília-DF), de coordenadas N 8.234.747,341 m e E 191.901,220 m, e geográficas Lat. 15°56'50,9112"S e 47°52'40,3283"W, as quais encontram-se representadas no Sistema UTM, referenciadas ao Meridiano Central 57° WGr, tendo como Datum o SIRGAS 2000. Todos os azimutes e distâncias, área e perímetro foram calculados no plano de projeção UTM. Tudo conforme a apresentação dos seguintes documentos: Planta, Memorial Descritivo e ART nº 1717477, quitada, elaborados por Waldemir Gomes dos Santos, Téc. Agrim., CREA 120.431.015-7-MT, Código de Credenciamento junto ao INCRA - CLG. Certificação do INCRA nº 131012000054-94, expedida pelo Instituto Nacional de Colonização e Reforma Agrária - INCRA, Superintendência Regional de Mato Grosso-SR13(MT), aos 16/12/2010, assinada por José Antônio de Oliveira, Código de Credenciamento junto ao INCRA - ABY, e Marcos de Paula Ferreira, Código de Credenciamento junto ao INCRA - BAY, Membro e Presidente do Comitê Responsável pela Análise Técnica, ambos com Ordem de

Continua na página 02

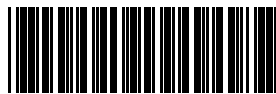

52.866

Data de emissão: 01/07/2022 10:30:05

Página 1

Este documento foi gerado pelo usuário 154.***.***-31 em 12/03/2024 19:31:09

Número do documento: 23121314595549600000132532233

<https://pje.tjmt.jus.br:443/pje/Processo/ConsultaDocumento/listView.seam?x=23121314595549600000132532233>

Assinado eletronicamente por: LORENA LARRANHAGAS MAMEDES DE ARRUDA - 13/12/2023 15:00:05

Num. 136941490 - Pág. 39

MATRÍCULA
7.739

FOLHA
01V

1º Ofício - Registro de Imóveis,
Títulos e Documentos

São José do Rio Claro

Mato Grosso

LIVRO N.º 2

REGISTRO GERAL

Serviço SR-13(MT) G/Nº 241/2010, de 29/10/2010, já averbada. Apresentaram CND/ITR nº B232.899A.3387.DC31 NIRF 1.933.989-5 e CCIR 2006/2007/2008/2009 nº 901.172.000.485-7, a área total de 1.806,7371 ha. **PROPRIETÁRIA: TERRA DO SOL PROPRIEDADES AGRÍCOLAS S/A**, sociedade anônima fechada, inscrita no CNPJ nº 15.369.806/0001-29, com sede na Av. Juscelino Kubitschek, nº 1.327, 2º andar, sala 42, Bairro Vila Nova Conceição, em São Paulo-SP. **NÚMERO DO REGISTRO ANTERIOR:** Matrícula 7.691, Lº 02, em 14/08/2013, neste RI, São José do Rio Claro, 09 de setembro de 2013. Eu, *Wanda Kifer*, Oficial Registrador, que o fiz digitar e conferi.

Av. 01-7.739 - Existe Termo de Responsabilidade de Averbação de Reserva Legal - TRARL com o IBAMA, datado de 05/12/1997, averbado sob nº 38-17.354, aos 05/02/1998, no RI de Diamantino-MT, constante da Av. 01-6.514, em 01/10/2010, da Av. 01-6.663, em 02/03/2011, e da Av. 01-7.691, em 14/08/2013, todas do Lº 2, deste RI, onde constou que a floresta ou forma de vegetação, existente na área de 800,3002 ha, relativo a 50% do total da propriedade que é de 1.600,6004 ha (*correspondente à área matriculada na época, antes do georreferenciamento e do desmembramento*), compreendida nos limites abaixo indicados, fica gravada como de utilização limitada, não podendo nela ser feito qualquer tipo de exploração a não ser mediante autorização expressa do IBAMA, ficando vedada a alteração da área destinada à Reserva Legal, nos casos de transmissão a qualquer título, ou desmembramento da área, comprometendo-se por si, seus herdeiros e sucessores a fazer o presente gravame sempre bom, firme e valioso. Apresentou junto ao Termo, a planta constando o Plano de Exploração Florestal, registrada pelo CREA/MT, devidamente assinada pelo Eng. Florestal Eraldo Beijamim Peluso, CREA 7.451/D-MT, constando os limites e confrontações da área preservada para o IBAMA: Norte - c/ Agromar S/A no rumo 43º40'SE com 3.500,00 metros; Sul - c/ Joaquim Romeiro Fontes no rumo 87º33'SW com 3.050,00 metros; Leste - c/ Milton L. Oliveira no rumo 00º05'SW com 1.711,85 metros; Oeste - c/ remanescente da propriedade no rumo 08º00'NE com 4.320,00 metros. **O imóvel foi matriculado conforme requerimento de Desmembramento da Matrícula nº 7.691, mapas e memoriais descritivos.** Em. 51,00. Protocolo nº 18.576, de 04/09/2013. São José do Rio Claro, 09 de setembro de 2013. Eu, *Wanda Kifer*, Oficial Registrador, que o fiz digitar e conferi.

~~R. 02-7.739 - COMPRA e VENDA - Conforme Escritura Pública de Compra e Venda, lavrada nas fls. 001-007, do Livro nº 065, em 02/10/2013, no Segundo Serviço Notarial e Registral Capistrano, de Diamantino-MT, pela Notária Substituta Wilma Mamprini Capistrano de Oliveira, TERRA DO SOL PROPRIEDADES AGRÍCOLAS S/A, já qualificada, vendeu o imóvel objeto desta matrícula à TELLUS MATER ADMINISTRADORA DE BENS LTDA, inscrita no CNPJ sob nº 10.785.247/0001-14, com sede na Rua Barão de Melgaço, nº 2.754, Sala 807, Edifício Work Center, Centro Sul, em Cuiabá-MT; com seu contrato social registrado na JUCEMAT sob nº 51201119694, em 24/04/2009, pelo valor de R\$312.139,20 (trezentos e doze mil, cento e trinta e nove reais e vinte centavos). A outorgante vendedora apresentou na escritura: CND/ITR nº 8E1F.D425.E4CA.CAF5 para o NIRF 1.933.989-5; o CCIR 2006/2007/ 2008/2009 nº 901.172.000.485-7, a área total de 2.354,0592 ha; CND/INSS nº 008262013-21200806; CND conjunta relativa a Tributos Federais e à Dívida Ativa da União nº 9A8B.1E30.D398.D320; e outras. Apresentou a~~

Continua na página 03

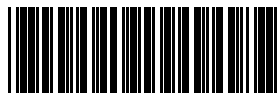

52.866

Data de emissão: 01/07/2022 10:30:06

Página 2

MATRÍCULA

7.739

FOLHA

02F

1º Ofício - Registro de Imóveis,
Títulos e Documentos

São José do Rio Claro

- Mato Grosso

LIVRO N.º 2

REGISTRO GERAL

Certidão Negativa do IBAMA. Pagou Imposto de Transmissão no valor de R\$ 6.242,78, aos 08/10/2013, na Prefeitura de São José do Rio Claro-MT – Guia nº 409/2013. A outorgada compradora declarou na escritura que tem ciência da existência do Termo de Responsabilidade de Averbação de Reserva Legal - TRARL com o IBAMA, constante da Av. 01 acima. Em, 3.116,60. Protocolo nº 18.846, de 03/10/2013. São José do Rio Claro, 14 de outubro de 2013. Eu, Quado Kipe, Oficial Registrador, que o fiz digitar e conferi.

R. 03-7.739 – **HIPOTECA** - Conforme Escritura Pública de Aditivo de Rerratificação à Escritura Pública de Confissão de Dívidas com Garantia Pignoratícia, Hipotecária, Fidejussória e Cessão de Créditos, lavrada nas fls. 166-179 do Livro nº 071, em 15/01/2015, no 2º Serviço Notarial e Registral Capistrano, de Diamantino-MT, pela Notária e Registradora Substituta Wilma Mamprini Capistrano de Oliveira, emendando a Escritura Pública de Confissão de Dívidas lavrada em 11/12/2001, fls. 038/055 do Livro nº 058 do mesmo Serviço Notarial, a proprietária interveniente garante **TELLUS MATER ADMINISTRADORA DE BENS LTDA**, já qualificada, deu este imóvel em hipoteca de 1º grau à credora **UNIÃO**, ratificadas as garantias, oferecidas na Escritura Rerratificada, do ESPÓLIO DE SERAFIM ADALBERTO TICIANELI, representado pelo inventariante IZÉLIA TICIANELI, brasileira, viúva, farmacêutica, portadora do RG nº 1139343-2 SSP-MT, inscrita no CPF sob o nº 252.513.678-05, residente e domiciliada na Rua Bogotá, nº 498, Jardim das América, em Cuiabá-MT, bem como ratificadas as garantias pessoais dos fiadores IZÉLIA TICIANELI, já qualificada; LUIZ CARLOS TICIANEL, engenheiro, portador do RG nº 1191092-7 SSP-MT, inscrito no CPF sob o nº 111.250.551-20, e sua esposa MARISELMA FREIRE DE ARRUDA TICIANEL, portadora do RG nº 45434 SSP-RO, inscrita no CPF sob o nº 112.190.412-20, ambos brasileiros, casados, residentes e domiciliados na Rua Bogotá, nº 498, Jardim das América, em Cuiabá-MT, e mantido o valor de **R\$4.776.000,00 (quatro milhões, quatrocentos e setenta e seis mil reais) atribuído ao imóvel dado em garantia da dívida confessada por DESTILARIA DE ÁLCOOL LIBRA LTDA**, sociedade empresária inscrita no CNPJ sob nº 00.297.598/0001-22, com sede na Rodovia MT-010 Km 50, em São José do Rio Claro-MT. Apresentaram os documentos consignados na Escritura, CND/ITR nº 7FE8.D288.9E56.A555 para o NIRF 1.933.989-5 e CCIR 2010/2011/2012/2013/2014 nº 950.203.529.427-7, área total de 26,0116 ha. Em, 3.259,90. Protocolo nº 22.311, de 19/01/2015. São José do Rio Claro, 22 de janeiro de 2015. Eu, Quado Kipe, Oficial Registrador, que o fiz digitar e conferi.

Av. 04-7.739- **CORREÇÃO** - Conforme requerimento datado de 10/11/2016 e reapresentação da Escritura Pública de Aditivo de Rerratificação à Escritura Pública de Confissão de Dívidas com Garantia Pignoratícia, hipotecária, Fidejussória e Cessão de Créditos, lavrada nas fls.166-179, do livro 071, em 15/01/2015, no 2º Serviço Notarial e Registral Capistrano, de Diamantino-MT, registrada sob o nº 03, acima, faz-se esta para constar corretamente que a credora é: **UNIÃO**, neste ato representada pelo **Banco do Brasil S/A**, sociedade de economia mista, inscrito no CNPJ sob nº 00.000.000/0001-91, com sede em Brasília-DF. Em, 12,30. Selo Dig. AUT 3153Y. Protocolo nº 27.411, de 16/11/2016. São José do Rio Claro, 18 de novembro de 2016. Eu, Ar, Oficial, que o fiz digitar e conferi.

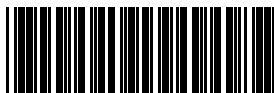

52.866

Data de emissão: 01/07/2022 10:30:06

Página 3

MATRÍCULA

7.739

FOLHA

02V

1º Ofício - Registro de Imóveis,
Títulos e Documentos

São José do Rio Claro

- Mato Grosso

LIVRO N.º 2

REGISTRO GERAL

R. 05-7.739 - **HIPOTECA** - Conforme Certidão, emitida aos 20/12/2016, de Escritura Pública de Hipoteca, lavrada nas fls. 140-147 do Livro nº 200, em 02/12/2016, no Cartório do 2º Ofício – Registro Civil, Protesto e Tabelionato de Santo Antônio de Leverger-MT, pelo Notário e Registrador Félix Jerônimo Alvarez Paulino, a proprietária interveniente garantidora **TELLUS MATER ADMINISTRADORA DE BENS LTDA**, já qualificada, deu este imóvel em hipoteca de 2º grau à **TERRANO PARTICIPAÇÕES S.A**, inscrita no CNPJ sob nº 26.446.986/0001-00, com sede na Rodovia MT-010, Km 25, Zona Rural, em Diamantino-MT em garantia da dívida no valor de R\$ 21.560.781,00 (vinte e um milhões, quinhentos e sessenta mil, setecentos e oitenta e um reais) decorrente da composição de dívidas da **DESTILARIA DE ALCOOL LIBRA LTDA**, sociedade empresária inscrita no CNPJ sob nº 00.297.598/0001-22, com sede na Rodovia MT-010 Km 50, em São José do Rio Claro-MT, originadas de operações de fomento mercantil, realizadas pela **CRAL - Fomento Mercantil Ltda**, inscrita no CNPJ sob nº 01.909.329/0001-32, e cedidas à credora mediante Instrumentos Particulares de Cessão de Direitos, firmados em 01/11/2016. Apresentaram os documentos consignados na Escritura, CND/ITR nº CEE4.0099.51BB.F876 para o NIRF 8.481.251-6 e CCIR 2010/2011/2012/2013/2014 nº 950.203.529.427-7, área total de 26,0116 ha. Consultada a Central Nacional de Disponibilidade de Bens - CNIB: Nada Consta. Em. 3.852,90. Selo Dig. AWG 87367 Protocolo nº 27.675, de 16/12/2016. São José do Rio Claro, 23 de dezembro de 2016. Eu, , Oficial, que o fiz digitar e conferi.

1º OFÍCIO DE REGISTRO DE IMÓVEIS, TÍTULOS E DOCUMENTOS

C E R T I F I C O e dou fé que esta cópia é exata reprodução fiel da matrícula n.º 7739, não existindo quaisquer registros, averbações ou ônus, além do que dela consta até a presente data e tem valor de certidão, conforme Art. 19 da Lei n.º 6.015/73. O referido é verdade e dou fé. São José do Rio Claro-MT, 01 de julho de 2022.

Poder Judiciário do Estado de Mato Grosso

Ato de notas e de Registro

Código do Cartório: 246

Selo de Controle Digital

Cod.Ato(s): 176, 177

BSZ39147

34,90

Consulte: [Http://www.tjmt.jus.br/selos](http://www.tjmt.jus.br/selos)

Documento assinado digitalmente

Conforme MP nº 2.200-2, de 24 de

agosto de 2001. Por Heraldo Kiefer

A visualização do Conteúdo e a verificação de autenticidade

desde documento digital - certidão s- somente poderão ser

feitas por meio do visualizador P7S

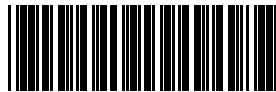

52.866

Data de emissão: 01/07/2022 10:30:06

Página 4

Este documento foi gerado pelo usuário 154.***.***-31 em 12/03/2024 19:31:09

Número do documento: 2312131459554960000132532233

<https://pje.tjmt.jus.br:443/pje/Processo/ConsultaDocumento/listView.seam?x=2312131459554960000132532233>

Assinado eletronicamente por: LORENA LARRANHAGAS MAMEDES DE ARRUDA - 13/12/2023 15:00:05

Num. 136941490 - Pág. 42

Nr. da Matricula

39352

Folhas

140

1o. Serviço Registral de Diamantino-MT

Paulenes Cardoso da Silva

Registrador

LIVRO 02 - FU - REGISTRO GERAL

Um lote de terras com a área de 1.743,9723 ha. (HUM MIL, SETECENTOS E QUARENTA E TRES HECTARES, NOVENTA E SETE ARES E VINTE E TRES CENTIARES), denominado **Fazenda Elias**, situado no Município de Diamantino - MT, com a seguinte descrição georreferenciada pelo sistema UTM (MC 57° WGr - SAD 69): Inicia-se a descrição deste perímetro no vértice **CLF-M-0213**, de coordenadas N 8.455.629,009m e E 546.514,721m; cravado em comum com a Estrada Municipal e Fazenda Cambaúba; deste, segue confrontando com Fazenda Cambaúba, de propriedade de Delio Alves da Silva, matrícula nº 12.684 do Cartório de Registro de Imóveis de Diamantino-MT, Código do Imóvel nº 901.010.027.936-9, com os seguintes azimutes e distâncias: 164°52'59" e 2.258,61m, até o vértice **CLF-M-0214**, de coordenada N 8.453.448,561m e E 547.103,740m; segue confrontando com Fazenda Cambaúba de propriedade Delio Alves da Silva, matrícula nº 12.684 do Cartório de Registro de Imóveis de Diamantino-MT, Código do Imóvel nº 901.040.027.936-9, com os seguintes azimutes e distâncias 164°23'07" e 1.479,47m até o vértice **CLF-M-0216**, de coordenadas N 8.452.023,696m e E 547.501,962m; cravado em comum com a Fazenda Cambaúba de propriedade Delio Alves da Silva, matrícula nº 12.684 do Cartório de Registro de Imóveis de Diamantino-MT, Código do Imóvel nº 901.040.027.936-9 e Fazenda Bóia Fria, deste, segue confrontando com a Fazenda Bóia Fria de propriedade de Espólio de Serafim Adalberto Ticianeli, matrícula 110 e 5.165 do Cartório de Registro de Imóveis de Diamantino-MT, Código do Imóvel nº 901.040.027.863-4 e 901.040.016.152-4; com os seguintes azimutes e distâncias: 262°18'22" e 6.172,41m, até o vértice **CLF-M-0222**, de coordenadas N 8.451.197,335m e E 541.385,123m; 323°45'06" e 1.358,34m, até o vértice **CLF-M-0221**, de coordenadas N 8.452.292,784m e E 540.581,953m; cravado em comum com a Fazenda Bóia Fria e Fazenda São José; deste, segue confrontando com a Fazenda São José de propriedade de Olizeu Battista Ferreira, matrícula nº 26.327 do Cartório de Registro de Imóveis de Diamantino-MT, Código do Imóvel nº 901.032.163.880-3; com os seguintes azimutes e distâncias: 49°47'51" e 2.390,668m, até o vértice **CLF-M-0220**, de coordenadas N 8.453.835,949m e E 542.407,880m; 293°06'34" e 103,68m, até o vértice **CLF-M-0219**, de coordenadas N 8.453.876,642m e E 542.312,520m; cravado em comum com a Fazenda São José e a Fazenda Xavantes, deste, segue confrontando com a Fazenda Xavantes de propriedade de Jorge Cinpak, matrícula nº 26.327 do Cartório de Registro de Imóveis de Diamantino-MT, Código do Imóvel nº 901.046.868-9, com azimutes de 72°29'42" e distância de 1.571,87m, até o vértice **CLF-M-0218** de coordenadas N 8.454.349,443m e E 543.811,596m; cravado em comum com a Fazenda Xavantes e Fazenda Nossa Senhora Aparecida; deste, segue confrontando com a Fazenda Nossa Senhora Aparecida de propriedade de Adelino Baldo, matrícula nº 24.678 do Cartório de Registro de Imóveis de Diamantino-MT, Código do Imóvel nº 901.016.092.576-9, até o vértice **CLF-M-0217**, de coordenadas N 8.454.655,981m e E 544.631,596m; 82°15'36" e 726,34m, até o vértice **CLF-M-0212**, de coordenadas N 8.454.753,803m e E 545.351,320m; 349°43'23" e 642,76m, até o vértice **CLF-M-0211**, de coordenadas N 8.455.386,254m e E 545.236,647m; cravado em comum com a Fazenda Nossa Senhora Aparecida e Estrada Municipal; deste, segue confrontando com Estrada Municipal, com azimutes 79°14'44" e distâncias de 1.300,92m, até o vértice **CLF-M-0213**, de ponto inicial da descrição deste perímetro; todas as coordenadas aqui descritas e da Base de controle implantada na Fazenda Bóia Fria, denominada Base **CLF-B-0015**, de

-CONTINUA NO VERSO-

coordenadas UTM N: 8.450.891,309m e E 549.640,297m e Coordenadas Geograficas Latitude 14°00'43,25488 S e Longitude: 56°32'25,11788 W, estão georreferenciadas ao Sistema Geodésico Brasileiro, a partir das estações ativas do IBGE, Estação BRAZ/Brasília/DF. Cód. N° 91200 (M.C.: 45° WGr), de coordenadas N=8.234.791,575m, e E=191.946,760m, e geográficas LAT. 15°56'49.2964" S e LONG. 47°52'38.7376" W, Estação CUIB/Cuiabá/MT. Cód. N° 92583 (M.C.: 57° WGr) de coordenadas UTM N=8.280.082,107m e E=599.791,609m e geograficas LAT. 15°33'17,4029" S e LONG. 56°04'09,7174" W, encontram-se representadas no Sistema UTM, referenciadas ao Meridiano Central n° 57°00' WGr, e ao Equador fuso 21, tendo como datum SAD-69. Todos os azimutes e distâncias; área e perímetro foram calculados no plano de projeção UTM. (a) Eng° Florestal Marcio André Gomes Santos CREA: N° 10.278-D. Código do Credenciado: CLF; ART: 33 M 289345. CERTIFICAÇÃO INCRA N° - 130912000006-53; CCIR/2006/2007/2008/2009, quitado em 27/01/2010, onde constam: Código do Imóvel n°901.172.100.358-7; área total: 1.743,9723 há; Mód. Rural 16.1284; N° Mód. Rurais 108,13; Mód. Fiscal: 100,0000 há; N° de Mód Fiscais: 17,4397; F.M.P.: 4,0000 há. Certidão Negativa de Débitos Relativos ao Imposto sobre a propriedade Territorial Rural onde consta o n° do Imóvel na Secretaria da Receita Federal - NIRF: 2.341.020-5; Área total 1.743,9 has. PROPRIETÁRIO: ELIAS RODRIGUES ALONSO, brasileiro, solteiro, pecuarista, portador da C.I-RG n° 383780-SSP/PR e inscrito no CPF n° 045.051.829-91, residente e domiciliado na Avenida Rubens de Mendonça, n° 3085, apto: 502, Bairro Bosque da Saúde, em Cuiabá-MT. REGISTRO ANTERIOR: Matricula n° 5.816, deste Serviço Registral. Diamantino-MT, 26 de março de 2010. PROTOCOLO: 182.721, em 24/03/2010. Emolts: R\$ 2.400,90. Eu, Juiz Oficial que fiz digitar e conferi.

Av.01/39.352, em 26 de março de 2010. **AVERBAÇÃO DE AÇÃO.** Conforme a Av.12/5.816, em 13 de maio de 1994. Proceder-se a esta averbação nos termos do Of. n° 271/94 de 26/04/94, de conformidade com o despacho proferido pela MMª. Juíza da Comarca de Nortelândia - MT, Dr.ª Aldaiza de Oliveira Chaves Pedreira, para constar que corre pela Comarca de Nortelândia - MT, uma Ação Reivindicatória n° 94/93 que Agropecuária 477 move contra Francisco Galvês e sua mulher; Elias Rodrigues Alonso e outros, conforme documentos arquivados neste Cartório na pasta n° 21. Eu, Juiz Oficial que fiz digitar e conferi.

Av.02/39.352, em 06 de março de 2013. **CANCELAMENTO DE AVERBAÇÃO DE AÇÃO.** Nos termos da Certidão, de 05/03/2013, e do Ofício n° 129/2013, datado de 25/02/2013, em cumprimento a determinação do MM Juiz de Direito Dr. Walter Tomaz da Costa da Segunda Vara Cível da Comarca de São José do Rio Claro/MT, extraído do Processo n° 1032-75.2011.811.0033 = código 30278, Ação movida por **AGROPECUÁRIA 477 LTDA** em face **ELIAS RODRIGUES ALONSO**; procede-se a esta averbação para que fique **CANCELADA** a Av.01/39.352 = Ação Reivindicatória, que tramitou temporariamente na Comarca de Nortelândia/MT, em razão do impedimento do juiz titular à época, Dr. Marcio Aparecido Guedes, com o sua promoção os autos foram remetida para a Comarca de São José do Rio Claro/MT. Documentos arquivados na Pasta n° 73 de Mandado. PROTOCOLO: 191.766, de 25/02/2013. Emolts: R\$ 9,50. Eu, Juiz Oficial que fiz digitar e conferi.

R.03/39.352, em 06 de março de 2013. **COMPRA E VENDA.** Pela Certidão de **-CONTINUA NO LIVRO 2-GI, FLS. 049-**

-CONTINUAÇÃO DA MATRÍCULA Nº 39.352, LIVRO 2-FU, FLS. 140-

Traslado datada de 26/02/2013 da Escritura Pública de Compra e Venda lavrada às fls. 135/140, do livro nº 060, aos 08/01/2013, no 2º Serviço Notarial e Registral Capistrano, de Diamantino-MT, pela Notário Registrador Erival Capistrano de Oliveira, o proprietário: **ELIAS RODRIGUES ALONSO**, já qualificado; **vendeu o imóvel desta matrícula a TERRA DO SOL PROPRIEDADES AGRÍCOLAS S.A.**, sociedade anônima fechada inscrita no CNPJ sob nº 15.369.806/0001-29, com sede na Avenida Juscelino Kubitschek, nº 1327, 2º andar, sala 42, Bairro Vila Nova Conceição, na cidade de São Paulo-SP; pelo valor de R\$ 14.324.160,00 (QUATORZE MILHÕES, TREZENTOS E VINTE E QUATRO MIL E CENTO SESSENTA REAIS), representada pelos seus procuradores: **Sergio José Barbieri**, brasileiro, casado, advogado, portador da Carteira de Identidade RG nº 12.784.918-SSP/SP e inscrito no CPF sob nº 011.596.038-47; e **Caio Cesar Neves da Silva**, brasileiro, solteiro, advogado, portador da Carteira de Identidade RG nº 20.707.161-SSP/SP e inscrito no CPF sob nº 215.325.748-43, ambos residentes e domiciliados na cidade de São Paulo-SP; Certidão de Ônus, Ação Real ou Pessoal Reipersecutória sob o referido imóvel, expedida em 06/03/2013, deste Serviço Registral. Guia de ITBI sob nº 010/2013 expedida em 03/01/2013 pela Prefeitura Municipal de Diamantino-MT; paga no valor de R\$ 286.483,20 em 28/02/2013; CCIR/2006/2007/2008/2009, quitado em 27/01/2010, onde constam: Código do Imóvel nº 901.172!100.358-7; área total: 1.743,9723 há; Mód. Rural 30,0029; Nº Mód. Rurais 58,06; Mód. Fiscal: 100,0000 há; Nº de Mód Fiscais: 17,4397; F.M.P.: 4,00 há; Certidão Negativa de Débitos Relativos ao Imposto Sobre a Propriedade Territorial Rural, onde consta nº do imóvel na Secretaria da Receita Federal - NIRF: 2.341.020-5; Área Total: 1.743,9 ha. O outorgante vendedor declara sob as penas da Lei, que não esta incluso nas exigências da Lei nº 8.212/91, para a apresentação da CND do INSS. Certidão Trabalhista e Tributárias/Fiscais constam na Escritura. Protocolo: 191.777, de 26/02/2013. Emolts: R\$ 2.923,70. Eu, Paulenes Oficial que fiz digitar e conferi.

CERTIDÃO DE INTEIRO TEOR

Poder Judiciário do Estado de Mato Grosso

Código do Cartório: 68

Selo de Controle Digital

Cod. Ato(s): 8, 176, 177

BXX 59853 R\$ 60,10



CERTIFICO que esta fotocópia é reprodução Integral e Fiel desta Matrícula, e tem valor de certidão. Emitida em Diamantino-MT, 15/09/2023. Válida por 30 dias. O referido é verdade e dou fé.

Consulte: <http://www.tjmt.jus.br/selos>

**1º SERVIÇO DE REGISTRO DE IMÓVEIS E DE TÍTULOS E DOCUMENTOS DE DIAMANTINO/MT**

Oficial: Paulenes Cardoso da Silva

Oficial Substituto: Juliano Tenório Cavalcante

Escrevente: Walmerico da Silva Santos

Escrevente: Guilherme Henrique Marasca

Fone/WhatsApp

(65) 3336-1526

(65) 9.927-0835

Assinado digitalmente por:

NOME E CPF/CNPJ: PAULENES CARDOSO DA SILVA:25801408835

HASH: 09A108CASA37D664EFD7AE23C2018EA0CD54D2C

DATA E HORA DA ASSINATURA: 15/09/2023 10:21

Sua autenticidade pode ser confirmada no endereço:

<https://verificador.iti.gov.br>

CARTÓRIO DE REGISTRO DE IMÓVEIS DE DIAMANTINO - MT

MATRÍCULA

8.993

FOLHA

01

LIVRO Nº 2 - REGISTRO GERAL

João Batista de Almeida - OFICIAL

Diamantino, 09 de Junho de 1981.

Uma área de terras com a área de 242 has. (duzentos e quarenta e dois hectares), desmembrado do lote denominado "C", situado neste Município, com a seguinte descrição e limites: I-II Partindo do marco I até o II, rumo 32º10'NE, distância de 4.060 mts, confrontando com terras de Diogo Rodrigues Alonso; - II-III Partindo do marco II até o III, rumo 85º25'SW, distância de 755 mts, confrontando com terras de Antonio Carlos Matтар. III-IV, Partindo do marco III até o IV, rumo 32º10'SW, - distância de 4.060 mts, confrontando com terras de José Antonio Rodrigues Amador. IV-I Partindo do marco IV até o I, onde teve início o presente encaminhamento, rumo Sumidouro acima, distância aproximada de 755 mts, confrontando com terras do outorgante. Imposto e certidões vide escritura. O Incra, referente ao exercício de 1.980, foi pago onde consta: Código do Imóvel 901.040.015.881; Área Total 2.442,0; Área Utilizada - 917,0; Área Aproveitável 1.221,0; Mód. Fiscal 100,0; Nº Mód.: Fiscais 12,2; PROPRIETÁRIO: HONORATO RODRIGUES AMADOR e sua mulher dona Joana Guzzo Rodrigues, brasileiros, casados, êle agricultor, residente na Fazenda Uberaba na BR-364 Km 228, neste Município, portador da Céd. de Ident. RG nº 1.163.281-PR, ela do lar, residente nesta cidade; TRANSCRIÇÃO ANTERIOR: Matrícula nº 296 deste Cartório. Diamantino, 09 de Junho de 1.981. A Escrevente (a) Maria Mercedes Batista.

R.1/8.993, em 09 de Junho de 1.981. TITULO: Compra e Venda. - TRANSMITENTE: Honorato Rodrigues Amador e sua mulher, acima - qualificados; ADQUIRENTE: CLAUDIONOR GIUSTI, brasileiro, casa do sob o regime de comunhão de bens, com dona Isabel Peres - Giusti, lavrador, residente e domiciliado nesta cidade, portador da Cédula de Identidade RG nº 360.533-PR e do CIC 079.383 819-34; FORMA DO TITULO: Escritura Pública lavrada nas notas do Cartório do 2º Ofício desta cidade, livro nº 18 fls. 7lv, - em 21 de maio de 1.981. VALOR: G\$ 500.000,00; CONDIÇÕES: As legais. A Escrevente (a) Maria Mercedes Batista.

R.2/8.993, em 06 de outubro de 1.982. Onus: Hipoteca de 1º // Grau. Devedor: Claudionor Giusti e sua esposa Izabel Peres - Giusti, brasileiros, casados, ele agricultor, ela do lar, residentes e domiciliados neste Município, portadores do CPF nº 079.383.819-34. Credor: Banco do Brasil S/A, agência desta - praça. Forma do Título: Cédula Rural Pignoratícia e Hipotecária nº EAI-82/01056-1 (Proterra), de 06 de outubro de 1.982, que fica arquivado neste Cartório. Valor: G\$ 3.437.000,00. Prazo: Até 30 de Junho de 1.990. Juros: 12% e 60% ao ano. Emolts G\$ 3.600,00. A Escrevente (a) Maria Mercedes Batista.

-continua no verso-

Av.3/8.993, em 25 de outubro de 1.982. Por Aditivo de Re-ratificação à Cédula de Crédito Rural nº EAI-82/01.056-1 (Proterra), fica modificado o orçamento previsto na referida cédula, conforme consta no aditivo arquivado neste Cartório. - Emolts: G\$ 360,00. A Escrevente (a) Maria Mercedes Batista.

R.4/8.993, em 04 de outubro de 1.983. Onus: Hipoteca de 2º - Grau. Devedor: Claudionor Giusti e sua esposa Izabel Peres - Giusti, já qualificados. Credor: Banco do Brasil S/A, agência desta praça. Forma do Título: Aditivo de Re-ratificação à Cédula de Crédito Rural nº EAI-82/01.229-7, de 03 de outubro de 1.983, que fica arquivado neste Cartório. Valor: G\$ 3.317.067,36. Prazo: Até 30 de agosto de 1.984. Emolts: G\$ 7.650,00 O Oficial (a) João Batista de Almeida.

Av.5/8.993, em 19 de outubro de 1.993. Proceda-se a esta averbação nos termos do Of. 258/93 de 28/09/93, de conformidade com o despacho proferido pelo MM Juiz Dr. José Lima Rodrigues, para constar que corre pelo Cartório da 3ª Vara Cível, desta Comarca, uma Ação de Nulidade de Ato Jurídico - Auto nº 614/93, entre partes: Espólio de José Renato Borghi e outros x Faustino Gentilin e outros. Ofício arquivado na pasta nº 21 de Mandado. A Oficial *pfajph*

Av.6/8.993, em 01 de Dezembro de 2000. Nos termos do Ofício nº 410/00, de 30 de Novembro de 2.000, Autos nº 614/93, da 3ª Vara Cível, desta Comarca, devidamente assinado pela Juíza Substituta, Drª Ana Cristina da Silva Abdalla, Ação de Nulidade de Ato Jurídico movida por ESP. DE JOSÉ RENATO BORGHI E OUTROS contra FAUSTINO GENTILIM, S/M E OUTROS, procedo a esta averbação para que fique CANCELADA, a Av.5/8.993. A Oficial, *remida*

Av.7/8.993, em 26 de Março de 2002. A requerimento do Banco do Brasil S/A, devidamente assinada por Osmar Tobal, datado em 23/03/2002, com firma reconhecida neste Serviço Notarial e Registral, instruído com a Autorização datada de 23.03.2002, firmada pelo Credor Banco do Brasil S/A, procede-se a esta averbação para que os registros 2 e 4/8.993 fiquem cancelado. A Oficial, *Asselru*

- continua nas fls.02 -



1º SERVIÇO REGISTRAL DE DIAMANTINO - MT

MATRÍCULA

8.993

FOLHA

02

LIVRO Nº 2 - REGISTRO GERAL

Manoela Maria A. de Almeida - OFICIALA

Diamantino, de de

Av.8/8.993, em 02 de maio de 2002. Nos termos do Ofício nº 141/202, datado de 26 de março de 2002, da 1ª Vara Cível, desta Comarca, extraído dos Autos de Ação de Demarcação - Feito nº 393/92, em que **OMAR TUPÃ BORGES E OUTROS** movem contra **ELIAS RODRIGUES ALONSO E OUTROS**, procedo a esta averbação para constar a existência da Ação supracitada sobre o imóvel objeto da presente matrícula. A Oficial, *Manoela*

Av.09/8.993, em 10 de Setembro de 2009. **PROTESTO CONTRA ALIENAÇÃO DE BENS**. Nos termos do ofício nº 205/2009, de 11/08/2009, assinado pelo Excelentíssimo Juiz de Direito em Substituição Legal Dr. Marcos Aurélio dos Reis Ferreira, do Juízo da Quinta Vara Cível, Comarca de Cuiabá-MT, extraído do Processo nº 2009/678, Ação movida por **CLAUDIONOR GIUSTI e ESPÓLIO DE IZABEL PERES GIUSTI** em desfavor de **DESTILARIA DE ALCOOL LIBRA LTDA**, procede-se a esta averbação para **CONSTAR A EXISTÊNCIA DA AÇÃO de Protesto Contra Alienação de Bens**. Documentos arquivados na pasta 62 de Mandado. Protocolo: 181.286, de 18/08/2009. Emolts: 39,40. Eu, *Juiz*. Oficial que fiz digitar e conferi.

Av.10/8.993, em 29 de agosto de 2013. **RETIFICAÇÃO DE NOME E DOCUMENTOS**. A requerimento do proprietário, datado de 22/07/2013, com firma reconhecida no 6º Serviço Notarial e Registro de Imóveis, da cidade de Cuiabá-MT, procede-se a esta averbação para constar que o proprietário **CLAUDIONOR GIUSTI**, portador da Carteira de Identidade RG nº 0366040-0-SEJSP/MT, é casado pelo regime de Comunhão de Bens, anterior a vigência da Lei 6.515/77, com **IZABEL PERES GIUSTI** que também assina **IZABEL PERES GIUSTI**, portadora da Carteira de Identidade RG nº 0779527-0-SSP/MT. Documentos arquivados na pasta nº 85 de averbação. Protocolo: 193.479, de 29/08/2013. Emolts: R\$ 10,10. Eu, *Juiz*. Escrevente que fiz digitar e conferi.

R.11/8.993, em 29 de agosto de 2013. **COMPRA E VENDA**. Pela Escritura Pública de Compra e Venda lavrada às fls. 068/071, do livro nº 817, aos 08/05/2008, no 6º Serviço Notarial e Registro de Imóveis, da cidade de Cuiabá-MT, pela Tabeliã Joani Maria de Assis Asckar, os proprietários:

-continua no verso-



Este documento foi gerado pelo usuário 154.***.***-31 em 12/03/2024 19:31:09

Número do documento: 23121314595549600000132532233

<https://pje.tjmt.jus.br:443/pje/Processo/ConsultaDocumento/listView.seam?x=23121314595549600000132532233>

Assinado eletronicamente por: LORENA LARRANHAGAS MAMEDES DE ARRUDA - 13/12/2023 15:00:05

CLAUDIONOR GIUSTI e sua esposa **IZABEL PERES GIUSTTI**, já qualificados; venderam o imóvel desta matrícula a **HELENA CASTELAN TICIANEL**, brasileira, viúva, aposentada, portadora da Carteira de Identidade RG n° 158.714-SSP/MT e inscrita no CPF sob n° 206.883.691-20, residente e domiciliada na Rua 45, n° 22, Bairro Boa Esperança, na cidade de Cuiabá-MT; pelo valor de R\$ 500.000,00 (QUINHENTOS MIL REAIS) e avaliado em R\$ 1.594.026,00 (UM MILHÃO, QUINHENTOS E NOVENTA E QUATRO MIL E VINTE E SEIS REAIS) pela Prefeitura Municipal de Diamantino-MT; Certidão Negativa de Débitos Relativos ao imposto sobre a propriedade Territorial Rural - NIRF: 0.534.053-5, área de 242,0ha; CCIR 2006/2007/2008/2009, quitado, onde consta: Código do Imóvel: 901.040.047.210-4; Área total 242,0; Mód. Rural: 41,4448; N° de Mód. Rurais: 5,26; Mód. Fiscal: 100,00; N° de Mód. Fiscais: 2,42; F.M.P.: 4,00ha. Guia de Informação do ITBI n° 39/2013, pago em 17/07/2013 pelo valor de R\$ 31.880,52. Certidão Negativa de Débito Municipal n° 567/2013 expedida em 18/07/2013 pela Prefeitura Municipal de Diamantino-MT. Não apresentaram certidões trabalhistas. Certidão Tributárias constam na escritura. **A compradora declara ter ciência da Av.09/8.993 de 10/09/2009.** PROTOCOLO: 193.479, de 29/08/2013; Emolts: R\$ 3.116,60. Eu,  Escrevente que fiz digitar e conferi.

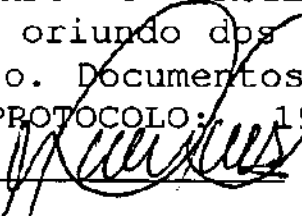
Av.12/8.993, em 24 de setembro de 2013. **CANCELAMENTO DE PROTESTO CONTRA ALIENAÇÃO**. Nos termos do Ofício n° 232/2013, datado de 11/09/2013, em cumprimento a determinação da MM^a. Dra. Edleuza Zorgetti Monteiro da Silva, Juíza de Direito da Quinta Vara Cível - Feitos Gerais da Comarca de Cuiabá/MT, Processo n° 25042-33.2009.811.0041 - Código 389377 - 717/2009, ação movida por **CLAUDIONOR GIUSTI** e **ESPÓLIO DE IZABEL PERES GIUSTTI** (representado por **MARCOS GIUSTTI**) em face de **DESTILARIA DE ALCOOL LIBRA LTDA**, procede-se a esta averbação para que fique **CANCELADO O PROTESTO CONTRA ALIENAÇÃO** constante na **Av.09/8.993**, oriundo dos autos de n° 678/2009 que tramitou no mesmo juízo. Documentos arquivados na Pasta n° 75 de Mandado. PROTOCOLO: 193.680, de 12/09/2013. Emolts: R\$ 10,10. Eu,  Oficial que fiz digitar e conferi.

-CONTINUA NA FOLHA 003-



1º SERVIÇO REGISTRAL DE DIAMANTINO - MT

LIVRO Nº 2 - REGISTRO GERAL

Paulenes Cardoso da Silva - OFICIAL

MATRÍCULA

8.993

FOLHA

003

Diamantino/MT.

de

de

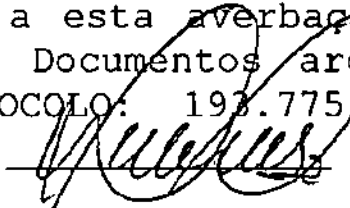
Av.13/8.993, em 24 de setembro de 2013. **CANCELAMENTO DE AVERBAÇÃO DE AÇÃO DE DEMARCAÇÃO**. Nos termos do Ofício nº 550/2013, datado de 17/09/2013, em cumprimento a determinação do MM Juiz de Direito Dr. Anderson Candiotto da Primeira Vara Cível desta Comarca de Diamantino/MT, extraído do Processo nº 926-67.1992.811.0005 - código 18254, Ação movida por **OMAR TUPÃ BORGES e outros** em face **ELIAS RODRIGUES ALONSO, ANTONIO DE FREITAS PEREIRA NETO, ISMAEL PEREIRA, SOCIEDADE MELHORAMENTOS VERA CRUZ LTDA, ANTÔNIO PEREIRA DE ALMEIDA, HUANG JIN HAI, FERNANDO MARQUES, ORLANDO PAULA LEITE, JOSÉ FLÁVIO GONÇALVES, JOÃO ERNESTO GENTILIN, HONORATO RODRIGUES AMADOR e VALDEMAR FRANCISCHINI**; procede-se a esta averbação para que fique **CANCELADA a Av.08/8.993**. Documentos arquivados na Pasta nº 75 de Mandado. PROTOCOLO: 193.775 de 24/09/2013. Emolts: R\$ 10,10. Eu,  Oficial que fiz digitar e conferi.

R.14/8.993, em 24 de outubro de 2013. **COMPRA E VENDA**. Pela Escritura Pública de Compra e Venda lavrada às fls. 190/194, do livro nº 064, aos 02/10/2013, no 2º Serviço Notarial e Registral Capistrano, desta cidade de Diamantino-MT, pelo Notária Registradora Substituta Wilma Mamprini Capistrano de Oliveira, a proprietária: **HELENA CASTELAN TICIANEL**, já qualificada; **vendeu o imóvel desta matrícula a TERRA DO SOL PROPRIEDADES AGRÍCOLAS S.A.** sociedade Anônima Fechada, inscrita no CNPJ sob nº 15.369.806/0001-29, com sede na Avenida Juscelino Kubitschek, nº 1327, 2º Andar, sala 42, Bairro Vila Nova Conceição, na cidade de São Paulo-SP, representada pelo diretor de Operações Verner Tiede, brasileiro, casado, bacharel em direito, portador da Carteira de Identidade RG nº 2014268771-SSP/RS e inscrito no CPF sob nº 165.795.000-00, residente e domiciliado Avenida Juscelino Kubitschek, nº 1327, 2º Andar, sala 42, Bairro Vila Nova Conceição, na cidade de São Paulo-SP; pelo valor de R\$ 1.965.600,00 (Um milhão novecentos e sessenta e cinco mil e seiscentos reais); CCIR 2006/2007/2008/2009 quitado, constando os seguintes dados: Código do Imóvel: 901.040.047.210-4; Área total (ha): 242,0000; Módulo Fiscal (ha): 100,0000; Nº Módulos Fiscais: 2,4200; FMP: 4,0000; Certidão Negativa de

-CONTINUA NO VERSO-

Débitos Relativos ao Imposto Sobre a Propriedade Territorial Rural, onde consta nº do imóvel na Secretaria da Receita Federal - NIRF: 0.534.053-5; Área Total: 242,0 ha; A vendedora declara sob as penas da lei que não é responsável direto pelo recolhimento de contribuições a Previdência Social, não estando inclusa nas exigências da Lei nº 8.212/91 e posteriores alterações para a apresentação da Certidão Negativa de Débitos do INSS. Certidão Negativa de Débito nº 898/2013 expedida em 23/10/2013 contendo retificação da Guia do ITBI nº 44/2013, e DAM devidamente quitado no Valor de R\$ 7.431,48. ITBI, Certidões Trabalhistas e Tributárias constam na escritura. Denominado Fazenda Curió. Protocolo: 193.869, de 02/10/2013. Emolts: R\$ R\$3.116,60. Eu, Paulenes Oficial que fiz digitar e conferi.

CERTIDÃO DE INTEIRO TEOR

Poder Judiciário do Estado de Mato Grosso
 Código do Cartório: 68
 Selo de Controle Digital
 Cod. Ato(s): 8, 176, 177
 BRE 78675 R\$ 73,00



CERTIFICO que esta fotocópia é reprodução Integral e Fiel desta Matrícula, e tem valor de certidão. Válida por 30 dias. O referido é verdade e dou fé.

Consulte: <http://www.tjmt.jus.br/selos>

1º SERVIÇO DE REGISTRO DE IMÓVEIS E DE TÍTULOS E DOCUMENTOS DE DIAMANTINO/MT	
Oficial: Paulenes Cardoso da Silva	Fone/WhatsApp (65) 3336-1526
Oficial Substituto: Juliano Tenório Cavalcante	(65) 9.9927-0835
Escrevente: Walmerico da Silva Santos	
Escrevente: Guilherme Henrique Marasca	
Assinado digitalmente por:	
NOME E CPF/CNPJ: PAULENES CARDOSO DA SILVA:25801408835	
HASH: 14CD567DF47872D2F41EEB77E64380DD5FC41B99	
DATA E HORA DA ASSINATURA: 22/02/2022 12:47	
Sua autenticidade pode ser confirmada no endereço: https://assinaturadigital.ti.gov.br	



MATRÍCULA

7.740

FOLHA

01F

1º Ofício - Registro de Imóveis,
Títulos e Documentos

São José do Rio Claro

- Mato Grosso

LIVRO N.º 2

REGISTRO GERAL

IMÓVEL: ÁREA GEORREFERENCIADA DE 1.817,5202 HA (HUM MIL, OITOCENTOS E DEZESSETE HECTARES, CINQUENTA E DOIS ARES E DOIS CENTIARES), REMANESCENTE DE DESMEMBRAMENTO DA FAZENDA PARANÁ II, ANTERIORMENTE CERTIFICADA PELO INCRA, SITUADA NO MUNICÍPIO DE SÃO JOSÉ DO RIO CLARO-MT, tendo perímetro de 19.884,89 metros, cuja descrição inicia no vértice AAC-M-0176, de coordenadas N 8.477.696,300 m e E 549.705,332 m, situado na margem direita do Córrego Haroldo e Fazenda Ouro Branco, de Kleverson Scheffer, matrícula nº 2.749, do RI de São José do Rio Claro, e CCIR nº 950.041.012.793-3, com os seguintes azimutes e distâncias: 125°24'40" e 4.446,17 metros; deste, segue confrontando com a fazenda Ouro Branco, até o vértice AAC-M-0175, de coordenadas N 8.475.119,011 m e E 553.329,032 m, situado em comum com a Fazenda Ouro Branco e Fazenda Arinos II, de Marcondes Agropecuária, Mineração, Exportação, Importação, Beneficiamento e Comércio Ltda, matrícula nº 399, do RI de São José do Rio Claro, e CCIR nº 950.025.868.450-3, com os seguintes azimutes e distâncias: 164°50'20" e 1.963,79 metros; deste, segue confrontando com a Fazenda Arinos II, até o vértice CLG-M-0144, de coordenadas N 8.473.223,562 m e E 553.842,628 m, situado em comum com a Fazenda Arinos II e Fazenda Cachoeira de Pau, de Destilaria de Álcool Libra Ltda, matrícula nº 331, do RI de São José do Rio Claro, e CCIR nº 901.130.186.724-1, com os seguintes azimutes e distâncias: 257°54'30" e 2.524,68 metros; deste, segue confrontando com a Fazenda Cachoeira de Pau, até o vértice CLG-M-0009, de coordenadas N 8.472.694,696 m e E 551.373,960 m, situado em comum com a Fazenda Cachoeira de Pau, Fazenda Urso Branco, de Terra do Sol Propriedades Agrícolas S/A, matrícula nº 6.662, do RI de São José do Rio Claro, e Fazenda Paraná II "Usina", de Destilaria de Álcool Libra Ltda, matrícula nº 3.040, do RI de São José do Rio Claro, e CCIR nº 950.092.076.694-9, com os seguintes azimutes e distâncias: 15°01'32" e 220,11 metros; deste, segue confrontando com a Fazenda Paraná II "Usina", até o vértice CLG-M-0238, de coordenadas N 8.472.907,281 m e E 551.431,024 m, com os seguintes azimutes e distâncias: 26°18'53" e 411,19 metros; deste, segue confrontando com a Fazenda Paraná II "Usina", até o vértice CLG-M-0153, de coordenadas N 8.473.275,863 m e E 551.613,307 m, com os seguintes azimutes e distâncias: 295°48'27" e 190,71 metros; deste, segue confrontando com a Fazenda Paraná II "Usina", até o vértice CLG-M-0237, de coordenadas N 8.473.358,892 m e E 551.441,610 m, com os seguintes azimutes e distâncias: 205°48'56" e 94,92 metros; deste, segue confrontando com a Fazenda Paraná II "Usina", até o vértice CLG-M-0236, de coordenadas N 8.473.273,437 m e E 551.400,271 m, com os seguintes azimutes e distâncias: 239°04'56" e 19,71 metros; deste, segue confrontando com a Fazenda Paraná II "Usina", até o vértice CLG-M-0235, de coordenadas N 8.473.263,307 m e E 551.383,357 m, com os seguintes azimutes e distâncias: 294°24'30" e 165,38 metros; deste, segue confrontando com a Fazenda Paraná II "Usina", até o vértice CLG-M-0152, de coordenadas N 8.473.331,650 m e E 551.232,753 m, com os seguintes azimutes e distâncias: 234°56'27" e 277,14 metros; deste, segue confrontando com a Fazenda Paraná II "Usina", até o vértice CLG-M-0234, de coordenadas N 8.473.172,452 m e E 551.005,892 m, com os seguintes azimutes e distâncias: 334°29'01" e 162,20 metros; deste, segue confrontando com a Fazenda Paraná II "Usina", até o vértice CLG-M-0233, de coordenadas N 8.473.318,833 m e E 550.936,021 m, com os seguintes azimutes e distâncias: 234°51'57" e 339,02

Continua na página 02

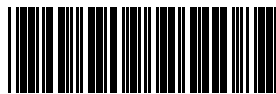

60.743

Data de emissão: 15/09/2023 10:34:57

Página 1

Este documento foi gerado pelo usuário 154.***.***-31 em 12/03/2024 19:31:09

Número do documento: 23121314595549600000132532233

<https://pje.tjmt.jus.br:443/pje/Processo/ConsultaDocumento/listView.seam?x=23121314595549600000132532233>

Assinado eletronicamente por: LORENA LARRANHAGAS MAMEDES DE ARRUDA - 13/12/2023 15:00:05

Num. 136941490 - Pág. 52

MATRÍCULA

7.740

FOLHA

01V

1º Ofício - Registro de Imóveis,
Títulos e Documentos

São José do Rio Claro

Mato Grosso

LIVRO N.º 2

REGISTRO GERAL

metros; deste, segue confrontando com a Fazenda Paraná II " Usina", até o vértice **CLG-M-0155**, de coordenadas **N 8.473.123,725 m** e **E 550.658,762 m**, com os seguintes azimutes e distâncias: **193°16'17"** e **640,92 metros**; deste, segue confrontando com a Fazenda Paraná II, matrícula nº 6.663, de Terra do Sol Propriedades Agrícolas S/A, até o **CLG-M-0154**, de coordenadas **N 8.472.499,917 m** e **E 550.511,629 m**, situado em comum com a Fazenda Paraná II, matrícula nº 6.663 e Fazenda Urso Branco, de Terra do Sol Propriedades Agrícolas S/A, com os seguintes azimutes e distâncias: **257°16'19"** e **1.920,90 metros**; deste, segue confrontando com a Fazenda Urso Branco, até o vértice **CLG-M-0008**, de coordenadas **N 8.472.076,695 m** e **E 548.637,933 m**, situado em comum com a Fazenda Urso Branco e Rodovia Estadual MT-010, com os seguintes azimutes e distâncias: **358°31'24"** e **275,86 metros**; deste, segue confrontando com a Rodovia Estadual MT-010, até o vértice **CLG-M-0151**, de coordenadas **N 8.472.352,467 m** e **E 548.630,824 m**, situado em comum com a Rodovia Estadual MT-010, com os seguintes azimutes e distâncias: **348°29'37"** e **114,37 metros**; deste, segue confrontando com a Rodovia Estadual MT-010, até o vértice **CLG-M-0150**, de coordenadas **N 8.472.464,543 m** e **E 548.608,009 m**, situado em comum com a Rodovia Estadual MT-010, com os seguintes azimutes e distâncias: **358°30'58"** e **3.767,17 metros**; deste, segue confrontando com a Rodovia Estadual MT-010, até o vértice **CLG-M-0149**, de coordenadas **N 8.476.230,456 m** e **E 548.510,451 m**, situado em comum com a Rodovia Estadual MT-010, com os seguintes azimutes e distâncias: **68°01'40"** e **523,47 metros**; deste, segue confrontando com a Estância Bernardi, até o vértice **CLG-M-0148**, de coordenadas **N 8.476.426,317 m** e **E 548.995,901 m**, situado em comum com a Estância Bernardi, de Jurcelei Coelho Portilho Bernardi e Claudir Bernardi, matrícula n.º 1.105, do RI de São Jose do Rio Claro, e CCIR nº 901.156.128.309-0, com os seguintes azimutes e distâncias: **71°40'00"** e **803,87 metros**; deste, segue confrontando com a Estância Bernardi, até o vértice **CLG-M-0147**, de coordenadas **N 8.476.679,168 m** e **E 549.758,972 m**, situado em comum com o Córrego Haroldo, com os seguintes azimutes e distâncias: **350°52'12"** e **188,61 metros**; deste, segue confrontando com o Córrego Haroldo, no sentido montante, até o vértice **CLG-P-0028**, de coordenadas **N 8.476.865,398 m** e **E 549.729,043 m**, situado em comum com o Córrego Haroldo, com os seguintes azimutes e distâncias: **344°03'55"** e **120,13 metros**; deste, segue confrontando com o Córrego Haroldo, no sentido montante, até o vértice **CLG-P-0029**, de coordenadas **N 8.476.980,916 m** e **E 549.696,061 m**, situado em comum com o Córrego Haroldo, com os seguintes azimutes e distâncias: **00°44'37"** e **714,44 m**; deste, segue confrontando com o Córrego Haroldo, no sentido montante, até o vértice **AAC-M-0176**, ponto inicial da descrição. Todas as coordenadas aqui descritas e da base de controle implantada na Fazenda Paraná II "Usina", denominada **Base CLG - M - 0007**, de coordenadas **N: 8.472.993,313 m** e **E:550.931,685 m** e Coordenadas Geográficas Latitude: - **13°48'43,9188000 S** e Longitude: - **56°31'43,5178800 W**, estão georreferenciadas ao Sistema Geodésico Brasileiro, a partir das estações ativas do IBGE, **RBMC SAT 92.583** (situado na cidade Cuiabá-MT), de coordenadas **N 8.280.040,831 m** e **E 599.737,357 m**, e geográficas **Lat. 15°33'18,9468"S** e **Long. 56°04'11,5196' W** e **SAT 91.200** (situado na cidade de Brasília-DF), de coordenadas **N 8.234.747,341 m** e **E 191.901,220 m**, e geográficas **Lat. 15°56'50,9112"S** e **47°52'40,3283"W**, as quais encontram-se representadas no Sistema UTM, referenciadas ao **Meridiano Central 57° WGr.** tendo como Datum o **SIRGAS 2000**. Todos os azimutes e

Continua na página 03

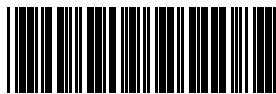

60.743

Data de emissão: 15/09/2023 10:34:57

Página 2

Este documento foi gerado pelo usuário 154.***.***-31 em 12/03/2024 19:31:09

Número do documento: 2312131459554960000132532233

<https://pje.tjmt.jus.br:443/pje/Processo/ConsultaDocumento/listView.seam?x=2312131459554960000132532233>

Assinado eletronicamente por: LORENA LARRANHAGAS MAMEDES DE ARRUDA - 13/12/2023 15:00:05

Num. 136941490 - Pág. 53

MATRÍCULA
7.740

FOLHA
02F

1º Ofício - Registro de Imóveis,
Títulos e Documentos



São José do Rio Claro

- Mato Grosso

LIVRO N.º 2

REGISTRO GERAL

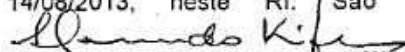
distâncias, área e perímetro foram calculados no plano de projeção UTM. Tudo conforme a apresentação dos seguintes documentos: Planta, Memorial Descritivo e ART nº 1717477, quitada, elaborados por **Waldemir Gomes dos Santos**, Téc. Agrim., CREA 120.431.015-7-MT, Código de Credenciamento junto ao INCRA - CLG; **Certificação do INCRA nº 131012000054-94**, expedida pelo Instituto Nacional de Colonização e Reforma Agrária - INCRA, Superintendência Regional de Mato Grosso-SR13(MT), aos 16/12/2010, assinada por José Antônio de Oliveira, Código de Credenciamento junto ao INCRA - ABY, e Marcos de Paula Ferreira, Código de Credenciamento junto ao INCRA - BAY, Membro e Presidente do Comitê Responsável pela Análise Técnica, ambos com Ordem de Serviço SR-13(MT) G/Nº 241/2010, de 29/10/2010, já averbada. Apresentaram CND/ITR nº B232.899A.3387.DC31 NIRF 1.933.989-5 e CCIR 2006/2007/2008/2009 nº 901.172.000.485-7, a área total de 1.806,7371 ha. **PROPRIETÁRIA: TERRA DO SOL PROPRIEDADES AGRÍCOLAS S/A**, sociedade anônima fechada, inscrita no CNPJ nº 15.369.806/0001-29, com sede na Av. Juscelino Kubitschek, nº 1.327, 2º andar, sala 42, Bairro Vila Nova Conceição, em São Paulo-SP. **NÚMERO DO REGISTRO ANTERIOR:** Matrícula 7.691, Lº 02, em 14/08/2013, neste RI. São José do Rio Claro, 09 de setembro de 2013. Eu, , Oficial Registrador, que o fiz digitar e conferi.

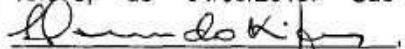
Av. 01-7.740 - Existe **Termo de Responsabilidade de Averbação de Reserva Legal - TRARL com o IBAMA**, datado de 05/12/1997, averbado sob nº 38-17.354, aos 05/02/1998, no RI de Diamantino-MT, constante da Av. 01-6.514, em 01/10/2010, da Av. 01-6.663, em 02/03/2011, e da Av. 01-7.691, em 14/08/2013, todas do Lº 2, deste RI, onde constou que a floresta ou forma de vegetação, existente na área de 800,3002 ha, relativo a 50% do total da propriedade que é de 1.600,6004 ha (*correspondente à área matriculada na época, antes do georreferenciamento e do desmembramento*), compreendida nos limites abaixo indicados, fica gravada como de utilização limitada, não podendo nela ser feito qualquer tipo de exploração a não ser mediante autorização expressa do IBAMA, ficando vedada a alteração da área destinada à Reserva Legal, nos casos de transmissão a qualquer título, ou desmembramento da área, comprometendo-se por si, seus herdeiros e sucessores a fazer o presente gravame sempre bom, firme e valioso. Apresentou junto ao Termo, a planta constando o Plano de Exploração Florestal, registrada pelo CREA/MT, devidamente assinada pelo Eng. Florestal Eraldo Beijamim Peluso, CREA 7.451/D-MT, constando os limites e confrontações da área preservada para o IBAMA: Norte - c/ Agromar S/A no rumo 43º40'SE com 3.500,00 metros; Sul - c/ Joaquim Romeiro Fontes no rumo 87º33'SW com 3.050,00 metros; Leste - c/ Milton L. Oliveira no rumo 00º05'SW com 1.711,85 metros; Oeste - c/ remanescente da propriedade no rumo 08º00'NE com 4.320,00 metros. **O imóvel foi matriculado conforme requerimento de Desmembramento da Matrícula nº 7.691, mapas e memoriais descritivos.** Em. 51,00. Protocolo nº 18.576, de 04/09/2013. São José do Rio Claro, 09 de setembro de 2013. Eu, , Oficial Registrador, que o fiz digitar e conferi.



60.743

Data de emissão: 15/09/2023 10:34:58

Página 3

1º OFÍCIO DE REGISTRO DE IMÓVEIS, TÍTULOS E DOCUMENTOS

CERTIFICADO e dou fé que esta cópia é exata reprodução fiel da matrícula nº 7740, não existindo quaisquer registros, averbações ou ônus, além do que dela consta até a presente data e tem valor de certidão, conforme Art. 19 da Lei nº 6.015/73. O referido é verdade e dou fé. São José do Rio Claro-MT, 15 de setembro de 2023.

Poder Judiciário do Estado de Mato Grosso

Ato de notas e de Registro

Código do Cartório: 246

Selo de Controle Digital

Cod.Ato(s): 176, 177

BXR78727

31,20

Consulte: [Http://www.tjmt.jus.br/selos](http://www.tjmt.jus.br/selos)

Documento assinado digitalmente

Conforme MP nº 2.200-2, de 24 de agosto de 2001. Por Heraldo Kiefer

A visualização do Conteúdo e a verificação de autenticidade desde documento digital - certidão s- somente poderão ser feitas por meio do visualizador P7S



60.743

Data de emissão: 15/09/2023 10:34:58

Página 4



Este documento foi gerado pelo usuário 154.***.***-31 em 12/03/2024 19:31:09

Número do documento: 23121314595549600000132532233

<https://pje.tjmt.jus.br:443/pje/Processo/ConsultaDocumento/listView.seam?x=23121314595549600000132532233>

Assinado eletronicamente por: LORENA LARRANHAGAS MAMEDES DE ARRUDA - 13/12/2023 15:00:05

Num. 136941490 - Pág. 55

MATRÍCULA**6.670****FOLHA****01F****1º Ofício - Registro de Imóveis****Títulos e Documentos**

São José do Rio Claro

- Mato Grosso

LIVRO N.º 2

REGISTRO GERAL

IMÓVEL: ÁREA DE TERRAS COM 2.159,0166 HA (DOIS MIL, CENTO E CINQUENTA E NOVE HECTARES, UM ÁRE, SESENTA E SEIS CENTIÁRES), DENOMINADA FAZENDA SÃO BENEDITO, NO MUNICÍPIO DE SÃO JOSÉ DO RIO CLARO-MT, GEORREFERENCIADA AO SISTEMA GEODÉSICO BRASILEIRO. PERÍMETRO: 36.463,85m. Descrição do perímetro: Inicia-se a descrição deste perímetro no vértice BBD-M-0058; de coordenadas N 8.491.566,523m e E 531.103,416m; situada em comum com a margem direita do Rio Claro e Fazenda Arroyo, de propriedade de Eladio Arroyo Martins e Leticia Di Lorenzo Arroyo, matrícula nº 221, do Cartório de Registro de Imóveis de São José do Rio Claro e CCIR nº 901.172.104.850-5, com os seguintes azimutes e distâncias: 102°24'47" e 7.256,29m, deste, segue confrontando com a Fazenda Arroyo, até o vértice BBD-M-0070; de coordenadas N 8.490.006,714m e E 538.190,082m; situada em comum com a Fazenda Arroyo, com os seguintes azimutes e distâncias: 102°10'52" e 4.452,20m, deste, segue confrontando com a Fazenda Arroyo, até o vértice BBD-M-0071; de coordenadas N 8.489.067,284m e E 542.542,052m; situada em comum com a Fazenda Arroyo, com os seguintes azimutes e distâncias: 102°11'06" e 5.067,36m, deste, segue confrontando com a Fazenda Arroyo até o vértice AAC-M-0209; de coordenadas N 8.487.997,723m e E 547.495,251m; situada em comum com a Fazenda Arroyo, de propriedade de Eladio Arroyo Martins e Leticia Di Lorenzo Arroyo, matrícula nº 221, do Cartório de Registro de Imóveis de São José do Rio Claro e CCIR nº 901.172.104.850-5, e Fazenda Pequizal, de propriedade de Ines Marina Scheffer Bortoli e José Maria Bortoli, matrícula nº 2.748, do Cartório de Registro de Imóveis de São José do Rio Claro e CCIR nº 950.041.012.777-1, com os seguintes azimutes e distâncias: 223°56'17" e 1.376,92m, deste, segue confrontando com a fazenda Pequizal, até o vértice AAC-M-0208; de coordenadas N 8.487.006,213m e E 546.539,833m; situada em comum com a Fazenda Pequizal, de propriedade de Ines Marina Scheffer Bortoli e José Maria Bortoli, matrícula nº 2.748, do Cartório de Registro de Imóveis de São José do Rio Claro e CCIR nº 950.041.012.777-1 e Fazenda Triângulo, de propriedade de Adelina Casella Mora, matrícula nº 1.022, do Cartório de Registro de Imóveis de São José do Rio Claro e CCIR nº 901.172.107.182-5, com os seguintes azimutes e distâncias: 281°23'06" e 16.557,39m, deste, segue confrontando com a Fazenda Triângulo, até o vértice CLG-M-0191; de coordenadas N 8.490.274,627m e E 530.308,233m, situada em comum com a Fazenda Triângulo, de propriedade de Adelina Casella Mora, matrícula nº 1.022, do Cartório de Registro de Imóveis de São José do Rio Claro e CCIR nº 901.172.107.182-5 e margem direita do Rio Claro, com os seguintes azimutes e distâncias: 338°06'39" e 71,09m, deste, segue confrontando com o Rio Claro no sentido jusante, até o vértice CLG-P-0019; de coordenadas N 8.490.340,595m e E 530.281,728m, com os seguintes azimutes e distâncias: 52°20'02" e 229,59m, deste, segue confrontando com o Rio Claro no sentido jusante, até o vértice CLG-P-0020; de coordenadas N 8.490.480,893m e E 530.463,474m, com os seguintes azimutes e distâncias: 08°10'33" e 282,35m, deste, segue confrontando com o Rio Claro no sentido jusante, até o vértice CLG-P-0021; de coordenadas N 8.490.760,378m e E 530.503,628m, com os seguintes azimutes e distâncias: 02°05'16" e 391,91m, deste, segue confrontando com o Rio Claro no sentido jusante, até o vértice CLG-P-0022; de coordenadas N 8.491.152,030m e E 530.517,905m, com os seguintes azimutes e distâncias: 73°38'14" e

Continua na página 02

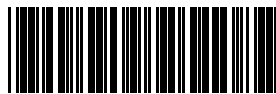

60.743

Data de emissão: 15/09/2023 10:34:47

Página 1

Este documento foi gerado pelo usuário 154.***.***-31 em 12/03/2024 19:31:09

Número do documento: 2312131459554960000132532233

<https://pje.tjmt.jus.br:443/pje/Processo/ConsultaDocumento/listView.seam?x=2312131459554960000132532233>

Assinado eletronicamente por: LORENA LARRANHAGAS MAMEDES DE ARRUDA - 13/12/2023 15:00:05

Num. 136941490 - Pág. 56

MATRÍCULA**6.670****FOLHA****01V****1º Ofício - Registro de Imóveis,
Títulos e Documentos****São José do Rio Claro****- Mato Grosso****LIVRO N.º 2****REGISTRO GERAL**

271,53m, deste, segue confrontando com o Rio Claro no sentido jusante, até o vértice CLG-P-0023; de coordenadas N 8.491.228,525m e E 530.778,438m, com os seguintes azimutes e distâncias: 73°54'46" e 150,58m, deste, segue confrontando com o Rio Claro no sentido jusante, até o vértice CLG-P-0024; de coordenadas N 8.491.270,253m e E 530.923,130m, com os seguintes azimutes e distâncias: 47°34'08" e 145,51m, deste, segue confrontando com o Rio Claro no sentido jusante, até o vértice CLG-P-0025; de coordenadas N 8.491.368,430m e E 531.030,530m, com os seguintes azimutes e distâncias: 20°12'02" e 211,07m, deste, segue confrontando com o Rio Claro no sentido jusante, até o vértice BBD-M-0058; fechando assim este perímetro. Todas as coordenadas aqui descritas e da base de controle implantada na Fazenda Paraná II "Usina", denominada Base CLG-M-0007, de coordenadas N 8.472.993,313m e E: 550.931,685m e Coordenadas Geográficas Latitude: 13°48'43,9188000"S e Longitude: 56°31'43,5178800"W, e Base CLG-M-0131, de coordenadas N 8.488.024,621m e E 541.482,657m e Coordenadas Geográficas Latitude: 13°40'35,1806000"S e Longitude: 56°36'59,0461200"W, estão georreferenciadas ao Sistema Geodésico Brasileiro, a partir das estações ativas do IBGE, RBMC SAT 92.583 (situado na cidade Cuiabá-MT), de coordenadas N 8.280.040,831m e E 599.737,357m, e geográficas Lat. 15°33'18,9468"S e Long. 56°04'11,5196"W e SAT 91.200 (situado na cidade de Brasília-DF), de coordenadas N 8.234.747,341m e E 191.901,220m, e geográficas Lat. 15°56'50,9112"S e 47°52'40,3283"W as quais encontram-se representadas no Sistema UTM, referenciadas ao Meridiano Central 57° WGr, tendo como Datum o SIRGAS 2000. Todos os azimutes e distâncias, área e perímetro foram calculados no plano de projeção UTM. Tudo de acordo com a apresentação dos seguintes documentos: Mapa, datado de 30/11/2010, Memorial Descritivo, datado de 02/12/2010, e ART nº 688521, quitada, elaborados pelo Téc. Agrím. Waldemir Gomes dos Santos, CREA nº 120.431.015-7-MT, Código de Credenciamento junto ao INCRA CLG; Certificação do INCRA sob nº 131012000058-18, expedida pelo Instituto Nacional de Colonização e Reforma Agrária - INCRA, Superintendência Regional de Mato Grosso - SR13(MT), aos 17/12/2010, assinada por José Antonio de Oliveira, Membro do Comitê Responsável pela Análise Técnica, Ordem de Serviço SR-13(MT) G/Nº 241/2010, de 29/10/2010, Código de Credenciamento junto ao INCRA - ABY, e Marcos de Paula Ferreira, Presidente do Comitê Regional de Certificação, Ordem de Serviço SR-13(MT) G/Nº 241/2010, de 29/10/2010, Código de Credenciamento junto ao INCRA - BAY; Declarações de Reconhecimento de Limites dos Confrontantes; Certidão Negativa de Débitos Relativos ao Imposto sobre a Propriedade Territorial Rural da Secretaria da Receita Federal, com o código de controle da certidão nº F9E6.EFD4.D040.593F, emitida em 22/02/2011, com o código do imóvel na Receita Federal sob nº 0.314.012-1, e o Certificado de Cadastro de Imóvel Rural - CCIR 2006/2007/2008/2009, quitado, cadastrado no INCRA sob o código do imóvel nº 901.172.111.031-6, a área total de 2.172,2883 ha.

PROPRIETÁRIOS: CÉLIA ARROYO VITAGLIANO, professora, portadora do RG nº 3080705 SP, inscrita no CPF sob nº 669.995.618-34, e seu marido GUIDO VITAGLIANO, proprietário, portador do RG nº 1.336.956 SP, inscrito no CPF sob nº 004.799.008-25, ambos brasileiros, casados, residentes e domiciliados na Rua Siqueira Campos, 3.445, 11º andar, aptº 111, em São José do Rio Preto-SP.

NÚMERO DO REGISTRO ANTERIOR: Matrícula nº 5.831, Lº 02, em 12/11/2009, deste RI. O imóvel foi

Continua na página 03



60.743

Data de emissão: 15/09/2023 10:34:47

Página 2

MATRÍCULA

6.670

FOLHA

02F

1º Ofício - Registro de Imóveis,
Títulos e Documentos

São José do Rio Claro

Mato Grosso

LIVRO N.º 2

REGISTRO GERAL

matriculado conforme requerimento datado de 25/02/2011. Em. 42,30. Protocolo nº 12.525, de 14/02/2011. São José do Rio Claro, 14 de março de 2011. Eu, Aracido Kife, Oficial Registrador, que o fiz digitar e conferi.

Av. 01-6.670- Conforme apresentação da Certidão de Casamento matrícula nº 119040 01 55 1963 3 00049 250 0007671 64, lavrada aos 21/01/1963, e extraída por certidão aos 07/07/2011, no Oficial de Registro Civil das Pessoas Naturais e de Interdições e Tutelas do 1º Subdistrito da Sede de São José do Rio Preto-SP, faz-se esta para constar que o casal **GUIDO VITAGLIANO e CELIA ARROYO VITAGLIANO, SEPAROU-SE**, nos termos da Sentença proferida aos 11/08/1995, que transitou em julgado, conforme Mandado extraído dos Autos do Processo nº 1828/95, pelo MM Juiz de Direito da 1ª Vara Civil da Comarca de São José do Rio Preto-SP, voltando a mulher a assinar o nome de solteira, ou seja, **CELIA SPINOLA ARROYO**. Apresentou a Certidão Negativa de Débitos Relativos ao Imposto sobre a Propriedade Territorial Rural da Secretaria da Receita Federal, com o código de controle da certidão nº 44C4.F3EB.CCF6.5C0D, emitida em 03/03/2011, com o código do imóvel na Receita Federal sob nº 0.314.012-1, e o Certificado de Cadastro de Imóvel Rural - CCIR 2006/2007/2008/2009, quitado, cadastrado no INCRA, sob o código do imóvel nº 901.172.111.031-6, a área total de 2.172,2883 ha. Em. 8,40. Protocolo nº 13.411, de 18/07/2011. São José do Rio Claro, 18 de julho de 2011. Eu, Aracido Kife, Oficial Registrador, que o fiz digitar e conferi.

R. 02-6.670- **COMPRA e VENDA** - Conforme Escritura Pública de Compra e Venda, lavrada nas fls. 084/087, do Livro nº 735, em 20/01/2010, pelo Tabelião Substituto Mauro Sergio Simioni, e Escritura Pública de Retificação e Ratificação, lavrada nas fls. 365/368, do Livro nº 753, em 11/07/2011, ambas no Oficial de Registro Civil das Pessoas Naturais e Tabelião de Notas do Distrito de Engenheiro Schmidt, Comarca de São José do Rio Preto-SP, **CÉLIA SPINOLA ARROYO e GUIDO VITAGLIANO**, já qualificados, venderam o imóvel objeto desta matrícula a **TELLUS MATER ADMINISTRADORA DE BENS LTDA**, sociedade empresária limitada, inscrita no CNPJ sob nº 10.785.247/0001-14, com sede na Rua Barão de Melgaço, nº 2.754, Sala 807, Edifício Work Tower, Centro Sul, em Cuiabá-MT, com seu contrato social datado de 31/12/2008, registrado na JUCEMAT sob nº 51201119694, em sessão de 24/04/2009, pelo valor de R\$ 500.000,00 (quinhentos mil reais). Os outorgantes vendedores declararam na escritura, sob as penas da lei, que não estão incursos nas Leis Previdenciárias como empregadores, que não exportam, industrializam, nem vendem à varejo para consumidores, não sendo, portanto, responsáveis diretos com a Previdência Social Rural, desobrigados portanto da apresentação da CND com o INSS, nos termos da Lei nº 8.212/91 e posteriores alterações. Apresentaram os documentos consignados na Av. 01, acima e as Certidões Negativas do IBAMA. Pagou Imposto de Transmissão no valor de R\$ 83.015,50, em 16/06/2011, na Prefeitura Municipal de São José do Rio Claro-MT. Em. 2.581,20. Protocolo nº 13.411, de 18/07/2011. São José do Rio Claro, 18 de julho de 2011. Eu, Aracido Kife, Oficial Registrador, que o fiz digitar e conferi.

R. 03-6.670- **ALIENAÇÃO FIDUCIÁRIA**- Conforme Escritura Pública de Alienação Fiduciária de Bem Imóvel, lavrada nas fls. 093/112, do Livro nº 3504, em 27/09/2011, no 14º Tabelião de Notas de São

Continua na página 04

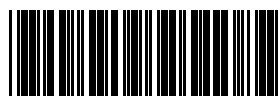

60.743

Data de emissão: 15/09/2023 10:34:47

Página 3

MATRÍCULA

6.670

FOLHA

02V

1º Ofício - Registro de Imóveis,
Títulos e Documentos

São José do Rio Claro

- Mato Grosso

LIVRO N.º 2

REGISTRO GERAL

Paulo-SP, pela Substituta Maria do Carmo Sanches de Sousa e Silva, a **garantidora fiduciante TELLUS MATER ADMINISTRADORA DE BENS LTDA**, já qualificada, alienou fiduciariamente o imóvel objeto desta matrícula ao **BANCO DAYCOVAL S/A**, com sede na Av. Paulista nº 1793, Bairro Bela Vista, em São Paulo-SP, inscrito no CNPJ sob nº 62.232.889/0001-90, em garantia da dívida no valor de R\$ 5.170.000,00 (cinco milhões, cento e setenta mil reais), representada pela Cédula de Crédito Bancário nº 68418/11, emitida em 22/08/2011 e aditada em 15/09/2011, no valor de R\$ 4.580.039,36 (quatro milhões, quinhentos e oitenta mil, trinta e nove reais, trinta e seis centavos), pelo prazo de 731 (setecentos e trinta e um dias), em 24 (vinte e quatro parcelas), com vencimento final em 22/08/2013, onde ficou definido que sobre o valor principal do empréstimo, incidirão juros remuneratórios calculados segundo a variação do CDI (Certificado de Depósito Interbancário), em cada período, mais 1,000% a.m. (um por cento ao mês), pagos juntamente com as parcelas acima, nas quais já estão incorporados os valores decorrentes do cálculo dos juros à taxa pré-fixada e que só se considerarão pagas depois do acréscimo da variação do CDI. Através da escritura e na melhor forma admitida em direito, como garantia das obrigações principais e acessórias assumidas na referida escritura, e de todas as demais obrigações oriundas da Cédula e de quaisquer outras operações de crédito que, eventualmente, já tiverem sido ou que vierem a ser firmadas entre o Banco, a Fiduciante, a Devedora e/ou seus Avalistas, no período de 10 (dez) anos, contados a partir de 22/08/2011, ou seja, até 22/08/2021, até o valor máximo de principal global de R\$ 5.170.000,00 (cinco milhões, cento e setenta mil reais). A dívida em referência configura como devedora **DESTILARIA DE ALCOOL LIBRA LTDA**, em Recuperação Judicial, com sede na Av. Brasília, nº 369, Jardim das Américas, em Cuiabá-MT, inscrita no CNPJ sob nº 00.297.598/0001-22, e como avalistas ou devedores solidários **IZÉLIA TICIANELI**, brasileira, viúva, farmacêutica bioquímica, portadora do RG nº 1139343-2 SSP-MT, inscrita no CPF nº 252.513.678-05, residente e domiciliada na Rua Cônego Eugênio Leite, nº 693, apt. 92, em São Paulo-SP; e **LUIZ CARLOS TICIANEL**, engenheiro civil, portador do RG nº 11950927 SJ-MT, inscrito no CPF nº 111.250.551-20, e sua esposa **MARISELMA FREIRE DE ARRUDA TICIANEL**, engenheira sanitária, inscrita no CPF nº 112.190.412-20, casados sob o regime da comunhão universal de bens, na vigência da Lei nº 6.517/77, conforme Escritura Pública de Pacto Antenupcial, lavrada no Cartório do 3º Ofício de Notas de Cuiabá-MT, registrado sob nº 2.090, no RI do 5º Ofício de Cuiabá-MT, ambos brasileiros, residentes e domiciliados na Rua Bogotá, nº 498, Jardim das Américas, em Cuiabá-MT. Por força da citada Lei, com a constituição da propriedade fiduciária em favor do Banco, efetiva-se o desdobramento da posse, tornando-se a fiduciante possuidora direta e o Banco possuidor indireto do imóvel. Para fins do disposto no inciso VI do artigo 24, da Lei nº 9.514/97, o valor da garantia do imóvel objeto desta matrícula é de R\$ 8.620.000,00 (oito milhões, seiscentos e vinte mil reais), sujeito à atualização monetária de acordo com a variação percentual acumulada pelo IPCA a partir da presente data até a data de publicação do primeiro edital único para realização do primeiro leilão. De conformidade com o que ficou pactuado entre os ora contratantes, se a devedora e/ou os seus avalistas e/ou a fiduciante inadimplirem em relação a qualquer das obrigações oriundas da Cédula ou da

Continua na página 05

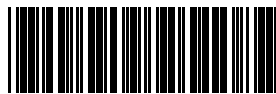

60.743

Data de emissão: 15/09/2023 10:34:47

Página 4

MATRÍCULA
6.670

FOLHA
03F

1º Ofício - Registro de Imóveis,
Títulos e Documentos

São José do Rio Claro

Mato Grosso

LIVRO N.º 2

REGISTRO GERAL

Escritura, considerar-se-ão, referidas operações antecipadamente vencidas de pleno direito, e imediatamente exigíveis, ficando facultado ao Banco tomar as medidas cabíveis previstas em lei, na Escritura e na Cédula. A garantidora fiduciante apresentou a Certidão Negativa de Débitos Relativos às Contribuições Previdenciárias e às de Terceiros nº 467582011-10001030, emitida pela Secretaria da Receita Federal em 24/08/2011, a Certidão Conjunta Negativa de Débitos Relativos aos Tributos Federais e à Dívida Ativa da União da Secretaria da Receita Federal e Procuradoria Geral da Fazenda Nacional, com o código de controle da certidão nº B553.E293.67EC.05AA, emitida em 26/09/2011, apresentou ainda a Certidão Negativa de Débitos Relativos ao Imposto sobre a Propriedade Territorial Rural da Secretaria da Receita Federal, com o código de controle da certidão nº 9350.E813.202A.F34A, emitida em 17/08/2011, com o código do imóvel na Receita Federal sob nº 0.314.012-1, o Certificado de Cadastro de Imóvel Rural - CCIR 2006/2007/2008/2009, quitado, cadastrado no INCRA, sob o código do imóvel nº 901.172.111.031-6, a área total de 2.172,2883 ha, e a Certidão Negativa do IBAMA. Em 2.581,20. Protocolo nº 13.972, de 30/09/2011. São José do Rio Claro, 03 de outubro de 2011. Eu, Donaldo Kijon, Oficial Registrador, que o fiz digitar e conferi.

Av. 04-6.670- Conforme Termo de Liberação do **BANCO DAYCOVAL S/A**, emitido em São Paulo-SP, em 27/09/2012, **fica dada a baixa cancelada a alienação fiduciária registrada sob nº 03, desta matrícula.** Em 9,50. Protocolo nº 16.254, de 01/10/2012. São José do Rio Claro, 01 de outubro de 2012. Eu, Donaldo Kijon, Oficial Registrador, que o fiz digitar e conferi.

R. 05-6.670- **COMPRA e VENDA** - Conforme Escritura Pública de Compra e Venda, lavrada nas fls. 157/168, do Livro nº 58, em 20/09/2012, no Segundo Serviço Notarial e Registral Capistrano de Diamantino-MT, pela Notária Substituta Wilma Mamprini Capistrano de Oliveira, **TELLUS MATER ADMINISTRADORA DE BENS LTDA**, já qualificada, **vendeu o imóvel objeto desta matrícula à TERRA DO SOL PROPRIEDADES AGRÍCOLAS S/A**, sociedade anônima fechada, inscrita no CNPJ nº 15.369.806/0001-29, com sede na Av. Jucelino Kubitschek, nº 1.327, 2º andar, sala 42, Bairro Vila Nova Conceição, em São Paulo-SP, pelo valor de R\$ 6.516.660,00 (seis milhões, quinhentos e dezesseis mil, seiscentos e sessenta reais). A outorgante vendedora apresentou na escritura a Certidão Negativa de Débitos Relativos às Contribuições Previdenciárias e às de Terceiros nº 001102012-10001247, emitida em 24/07/2012, a Certidão Conjunta Negativa de Débitos Relativos aos Tributos Federais e à Dívida Ativa da União, com o código de controle da certidão nº 54DB.F018.3BA3.B1CA, emitida em 24/07/2012. Apresentou ainda na escritura a Certidão Negativa de Débitos Relativos ao Imposto sobre a Propriedade Territorial Rural da Secretaria da Receita Federal, com o código de controle da certidão nº BC08.6BCA.0DF4.F23B, emitida em 30/07/2012, com o código do imóvel na Receita Federal sob nº 0.314.012-1, o Certificado de Cadastro de Imóvel Rural - CCIR 2006/2007/2008/2009, quitado, cadastrado no INCRA sob o código do imóvel nº 901.172.111.031-6, a área total de 2.172,2883 ha, e a Certidão Negativa do IBAMA. Pagou Imposto de Transmissão no valor de R\$ 130.333,20, na Prefeitura de São José do Rio Claro-MT. Em 2.923,70. Protocolo nº 16.258, de 01/10/2012. São José do Rio Claro, 01 de outubro de 2012. Eu, Donaldo Kijon, Oficial Registrador, que o fiz digitar e conferi.



60.743

Data de emissão: 15/09/2023 10:34:48

Página 5

1º OFÍCIO DE REGISTRO DE IMÓVEIS, TÍTULOS E DOCUMENTOS

CERTIFICADO e dou fé que esta cópia é exata reprodução fiel da matrícula nº 6670, não existindo quaisquer registros, averbações ou ônus, além do que dela consta até a presente data e tem valor de certidão, conforme Art. 19 da Lei nº 6.015/73. O referido é verdade e dou fé. São José do Rio Claro-MT, 15 de setembro de 2023.

Poder Judiciário do Estado de Mato Grosso

Ato de notas e de Registro

Código do Cartório: 246

Selo de Controle Digital

Cod.Ato(s): 176, 177

BXR78726

42,60

Consulte: [Http://www.tjmt.jus.br/selos](http://www.tjmt.jus.br/selos)

Documento assinado digitalmente

Conforme MP nº 2.200-2, de 24 de

agosto de 2001. Por Heraldo Kiefer

A visualização do Conteúdo e a verificação de autenticidade desde documento digital - certidão s- somente poderão ser feitas por meio do visualizador P7S



60.743

Data de emissão: 15/09/2023 10:34:48

Página 6



Este documento foi gerado pelo usuário 154.***.***-31 em 12/03/2024 19:31:09

Número do documento: 23121314595549600000132532233

<https://pje.tjmt.jus.br:443/pje/Processo/ConsultaDocumento/listView.seam?x=23121314595549600000132532233>

Assinado eletronicamente por: LORENA LARRANHAGAS MAMEDES DE ARRUDA - 13/12/2023 15:00:05

Num. 136941490 - Pág. 61

MATRÍCULA**6.662****FOLHA****01F****1º Ofício - Registro de Imóveis,
Títulos e Documentos**

São José do Rio Claro

- Mato Grosso

LIVRO N.º 2

REGISTRO GERAL

IMÓVEL: ÁREA DE TERRAS COM 510,5271 HA (QUINHENTOS E DEZ HECTARES, CINQUENTA E DOIS ÁRES, SETENTA E UM CENTIÁRES), DENOMINADA "FAZENDA URSO BRANCO", SITUADA NO MUNICÍPIO DE SÃO JOSÉ DO RIO CLARO-MT, GEORREFERENCIADA AO SISTEMA GEODÉSICO BRASILEIRO. PERÍMETRO: 9.245,34m. Com a seguinte descrição do perímetro: Inicia-se a descrição deste perímetro no vértice CLG-M-0009; de coordenadas N 8.472.694,996m e E 551.373,960m; situada em comum com a Fazenda Paraná II "Usina", de propriedade da Destilaria de Alcool Libra Ltda, matrícula nº 3.040, do Cartório de Registro de Imóveis de São José do Rio Claro, e CCIR nº 950.092.076.694-9, Fazenda Paraná II, de propriedade de Izelia Ticianeli, matrícula nº 6.514, do Cartório de Registro de Imóveis de São José do Rio Claro, e CCIR nº 901.172.000.485-7 e Fazenda Cachoeira de Pau, de propriedade da Destilaria de Alcool Libra Ltda, matrícula nº 331, do Cartório de Registro de Imóveis de São José do Rio Claro, e CCIR nº 901.130.186.724-1, com os seguintes azimutes e distâncias: 110°53'34" e 144,03m, deste, segue confrontando com a Fazenda Cachoeira de Pau, até o vértice CLG-M-0010; de coordenadas N 8.472.643,330m e E 551.508,526m; com os seguintes azimutes e distâncias: 171°24'54" e 131,06m, deste, segue confrontando com a Fazenda Cachoeira de Pau, até o vértice CLG-M-0011; de coordenadas N 8.472.513,732m e E 551.528,091m; com os seguintes azimutes e distâncias: 171°08'25" e 512,64m, deste, segue confrontando com a Fazenda Cachoeira de Pau, até o vértice CLG-M-0012; de coordenadas N 8.472.007,205m e E 551.607,047m; com os seguintes azimutes e distâncias: 212°18'56" e 534,97m, deste, segue confrontando com a Fazenda Cachoeira de Pau, até o vértice CLG-M-0013; de coordenadas N 8.471.555,088m e E 551.321,060m; com os seguintes azimutes e distâncias: 116°20'53" e 15,46m, deste, segue confrontando com a Fazenda Cachoeira de Pau, até o vértice CLG-M-0014; de coordenadas N 8.471.548,22 m e E 551.334,919m; com os seguintes azimutes e distâncias: 198°38'10" e 383,95m, deste, segue confrontando com a Fazenda Cachoeira de Pau, até o vértice CLG-M-0015; de coordenadas N 8.471.184,405m e E 551.212,225m; com os seguintes azimutes e distâncias: 207°18'27" e 171,31m, deste, segue confrontando com a Fazenda Cachoeira de Pau, até o vértice CLG-M-0016; de coordenadas N 8.471.032,184m e E 551.133,633m; com os seguintes azimutes e distâncias: 203°10'27" e 158,32m, deste, segue confrontando com a Fazenda Cachoeira de Pau, até o vértice CLG-M-0017; de coordenadas N 8.470.886,637m e E 551.071,329m; com os seguintes azimutes e distâncias: 178°20'23" e 125,60m, deste, segue confrontando com a Fazenda Cachoeira de Pau, até o vértice CLG-M-0018; de coordenadas N 8.470.761,089m e E 551.074,968m; com os seguintes azimutes e distâncias: 184°19'19" e 157,64m, deste, segue confrontando com a Fazenda Cachoeira de Pau, até o vértice CLG-M-0019; de coordenadas N 8.470.603,891m e E 551.063,088m; com os seguintes azimutes e distâncias: 264°46'36" e 2.411,02m, deste, segue confrontando com a Fazenda Cachoeira de Pau até o vértice CLG-M-0020; de coordenadas N 8.470.384,395m e E 548.662,074m; situado em comum com a Fazenda Cachoeira de Pau, de propriedade da Destilaria de Alcool Libra Ltda, matrícula nº 331, do Cartório de Registro de Imóveis de São José do Rio Claro, e CCIR nº 901.130.186.724-1 e Rodovia Estadual MT 010 Sentido Diamantino a São José do Rio Claro com os seguintes azimutes e distâncias: 358°29'21" e 1.452,01m, deste, segue confrontando com a Rodovia Estadual MT 010 até o vértice

Continua na página 02

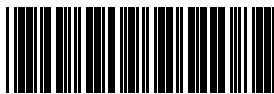

60.743

Data de emissão: 15/09/2023 10:35:08

Página 1

Este documento foi gerado pelo usuário 154.***.***-31 em 12/03/2024 19:31:09

Número do documento: 23121314595549600000132532233

<https://pje.tjmt.jus.br:443/pje/Processo/ConsultaDocumento/listView.seam?x=23121314595549600000132532233>

Assinado eletronicamente por: LORENA LARRANHAGAS MAMEDES DE ARRUDA - 13/12/2023 15:00:05

Num. 136941490 - Pág. 62

MATRÍCULA
6.662

FOLHA
01V

1º Ofício - Registro de Imóveis,
Títulos e Documentos

São José do Rio Claro - Mato Grosso

LIVRO N.º 2

REGISTRO GERAL

CLG-M-0021; de coordenadas N 8.471.835,908m e E 548.623,790m; situado em comum com a Rodovia Estadual MT 010 Sentido Diamantino a São José do Rio Claro com os seguintes azimutes e distâncias: 10°34'11" e 89,65m, deste, segue confrontando com a Rodovia Estadual MT 010 até o vértice CLG-M-0022; de coordenadas N 8.471.924,038m e E 548.640,235m com os seguintes azimutes e distâncias: 359°08'10" e 152,67m, deste, segue confrontando com a Rodovia Estadual MT 010 até o vértice CLG-M-0008, de coordenadas N 8.472.076,695m e E 548.637,933m; situada em comum com a Rodovia Estadual MT 010 e Fazenda Paraná II, de propriedade de Izelia Ticianeli, matrícula nº 6.514, do Cartório de Registro de Imóveis de São José do Rio Claro, e CCIR nº 901.172.000.485-7 e os seguintes azimutes e distâncias: 77°16'19" e 2.804,95m, deste, segue confrontando com a Fazenda Paraná II, de propriedade de Izelia Ticianeli, matrícula nº 6.514, do Cartório de Registro de Imóveis de São José do Rio Claro, e CCIR nº 901.172.000.485-7 até o vértice CLG-M-0009; ponto inicial desta descrição. Todas as coordenadas aqui descritas e da base de controle implantada na Fazenda Paraná II "Usina", denominada Base CLG-M-0007, de coordenadas N 8.472.993,313m e E 550.931,685m e Coordenadas Geográficas Latitude: 13°48'43,9188000"S e Longitude: 56°31'43,5178800"W, estão georreferenciadas ao Sistema Geodésico Brasileiro, a partir das estações ativas do IBGE, RBMC SAT 92.583 (situado na cidade Cuiabá-MT), de coordenadas N 8.280.040,831m e E 599.737,357m, e geográficas Lat. 15°33'18,9468"S e Long. 56°04'11,5196"W e SAT 91.200 (situado na cidade de Brasília-DF), de coordenadas N 8.234.747,341m e E 191.901,220m, e geográficas Lat. 15°56'50,9112"S e 47°52'40,3283"W as quais encontram-se representadas no Sistema UTM, referenciadas ao Meridiano Central 57° WGr, tendo como Datum o SIRGAS 2000. Todos os azimutes e distâncias, área e perímetro foram calculados no plano de projeção UTM. Tudo de acordo com o Mapa datado de 21/05/2010, Memorial Descritivo, datado de 28/10/2010 e ART(s) nº(s) 1039191 e 1077598, quitadas, elaborados pelo Téc. Agrim. Waldemir Gomes dos Santos, CREA 120.431.015-7-MT, Código de Credenciamento junto ao INCRA: CLG; Certificação do INCRA sob nº 131012000054-94, expedida pelo Instituto Nacional de Colonização e Reforma Agrária - INCRA, Superintendência Regional de Mato Grosso - SR13(MT), aos 16/12/2010, assinada por José Antonio de Oliveira, Membro do Comitê Responsável pela Análise Técnica, Ordem de Serviço SR-13(MT) G/Nº 241/2010, de 29/10/2010, Código de Credenciamento junto ao INCRA - ABY, e Marcos de Paula Ferreira, Presidente do Comitê Regional de Certificação, Ordem de Serviço SR-13(MT) G/Nº 241/2010, de 29/10/2010, Código de Credenciamento junto ao INCRA - BAY; Declarações de Reconhecimento de Limites dos Confrontantes; Certidão Negativa de Débitos Relativos ao Imposto sobre a Propriedade Territorial Rural da Secretaria da Receita Federal, com o código de controle da certidão nº 6154.C35D.8117.96CB, emitida em 14/01/2011, com o código do imóvel na Receita Federal sob nº 1.933.654-3, e o Certificado de Cadastro de Imóvel Rural - CCIR 2006/2007/2008/2009, quitado, cadastrado no INCRA sob o código do imóvel nº 901.172.111.635-7, a área total de 511,3940 ha. **PROPRIETÁRIA: IZÉLIA TICIANELI**, brasileira, viúva, bioquímica, portadora do RG nº 1139343-2 SSJ-MT, inscrita no CPF nº 252.513.678-05, residente e domiciliada na Rua Joaquim Atunes, nº 570, apto. 161, Pinheiros, em São Paulo-SP. **NÚMERO DO REGISTRO ANTERIOR: 06-3.033, Lº 2-AE**, em

Continua na página 03



60.743

Data de emissão: 15/09/2023 10:35:08

Página 2

MATRÍCULA

6.662

FOLHA

02F

1º Ofício - Registro de Imóveis

Títulos e Documentos

São José do Rio Claro

Mato Grosso

LIVRO N.º 2

REGISTRO GERAL

19/11/2008, neste RI. São José do Rio Claro, 02 de março de 2011. Eu, Arnaldo Kife,
 Oficial Registrador, que o fiz digitar e conferi.

Av. 01-6.662- **Existe Termo de Responsabilidade de Averbação de Reserva Legal - TRARL com o IBAMA**, datado de 05/12/1997, averbado sob nº 01-3.033, Lº 2-AE, em 03/10/2006, neste RI, onde constou que a floresta ou forma de vegetação, existente na área de 254,10 ha, relativo a 50% do total da propriedade que é de 508,20 ha, fica gravada como de utilização limitada, não podendo nela ser feito qualquer tipo de exploração a não ser mediante autorização expressa do IBAMA, ficando vedada a alteração da área destinada à Reserva Legal, nos casos de transmissão a qualquer título, ou desmembramento da área, comprometendo-se por si, seus herdeiros e sucessores a fazer o presente gravame sempre bom, firme e valioso. Limites e confrontações da área preservada para o IBAMA: Norte - com Fazenda Paraná II, no rumo 89°44'25"NE e 1.200,00 metros; Sul - com Fazenda Cachoeira de Pau, no rumo 83°04'59"NW e 900,00 metros; Leste - com seguinte roteiro a partir do ponto nº 2: Deste ponto deflete a direita com o rumo de 27°03'41"SE, numa distância de 224,10 metros, até o ponto nº 3, confrontando com a Fazenda Cachoeira de Pau, seguindo a cerca deflete a direita com o rumo de 4°32'37"SW, numa distância de 130,90 metros, até o ponto nº 4, deste ponto deflete a direita com o rumo de 3°57'28"SW, numa distância de 411,72 metros, até o ponto nº 5, deste ponto seguindo ainda a cerca deflete a direita com o rumo de 45°18'23"SW, numa distância de 530,98 metros, até o ponto nº 6, deste ponto deflete a esquerda com o rumo de 51°14'54"SE, numa distância de 15,60 metros até o ponto nº 7, deste ponto seguindo a cerca deflete a direita com o rumo de 31°27'59"SW, numa distância de 386,60 metros, até o ponto nº 8, deste ponto deflete a direita com o rumo de 40°03'42"SW, numa distância de 172,00 metros até o ponto nº 9, deste ponto deflete ainda a direita, com o rumo de 36°14'20"SW, numa distância de 157,00 metros até o ponto nº 10, deste ponto seguindo a cerca deflete a esquerda com o rumo de 11°01'14"SW, numa distância de 125,00 metros até o ponto nº 11, deste ponto segue com o rumo de 16°49'49"SW, numa distância de 158,00 metros até o ponto nº 12, confrontando ainda com a Fazenda Cachoeira de Pau, até o ponto 12; Oeste - com remanescente da propriedade no rumo 11°20'26"NE e 1.900,00 metros. O imóvel foi matriculado conforme requerimento datado de 02/03/2011. Em 42,30. Protocolo nº 12.606, de 01/03/2011. São José do Rio Claro, 02 de março de 2011. Eu, Arnaldo Kife, Oficial Registrador, que o fiz digitar e conferi.

R. 02-6.662- **COMPRA e VENDA** - Conforme Escritura Pública de Compra e Venda, lavrada nas fls. 154/158, do Livro nº 1028, em 08/12/2011, no 6º Serviço Notarial e Registro de Imóveis de Cuiabá-MT; pelo Tabelião Substituto José Pires Miranda de Assis, **IZÉLIA TICIANELI**, já qualificada, **vendeu o imóvel objeto desta matrícula a TELLUS MATER ADMINISTRADORA DE BENS LTDA**, inscrita no CNPJ sob nº 10.785.247/0001-14, com sede na Rua Barão de Melgaço, nº 2.754, Sala 807, Edifício Work Center, Centro Sul, em Cuiabá-MT, com seu contrato social registrado na JUCEMAT sob nº 51201119694, em 24/04/2009, pelo valor de R\$ 216.000,00 (duzentos e dezesseis mil reais). A outorgante vendedora declarou na escritura, sob as penas da lei, que não é responsável direta pelo recolhimento à Previdência Social Rural, não estando inclusa nas exigências da Lei nº 8.212/91, e posteriores alterações, para

Continua na página 04

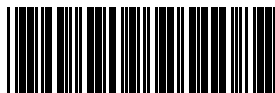

60.743

Data de emissão: 15/09/2023 10:35:08

Página 3

Este documento foi gerado pelo usuário 154.***.***-31 em 12/03/2024 19:31:09

Número do documento: 2312131459554960000132532233

<https://pje.tjmt.jus.br:443/pje/Processo/ConsultaDocumento/listView.seam?x=2312131459554960000132532233>

Assinado eletronicamente por: LORENA LARRANHAGAS MAMEDES DE ARRUDA - 13/12/2023 15:00:05

Num. 136941490 - Pág. 64

MATRÍCULA

6.662

FOLHA

02V

1º Ofício - Registro de Imóveis,
Títulos e Documentos

São José do Rio Claro

Mato Grosso

LIVRO N.º 2

REGISTRO GERAL

apresentação da CND com o INSS. Apresentaram a Certidão Negativa de Débitos Relativos ao Imposto sobre a Propriedade Territorial Rural da Secretaria da Receita Federal, com o código de controle da certidão nº A6EB.3E99.7C0C.88F9, emitida em 23/12/2011, com o código do imóvel na Receita Federal sob nº 1.933.654-3, o Certificado de Cadastro de Imóvel Rural - CCIR 2006/2007/2008/2009, quitado, cadastrado no INCRA sob o código do imóvel nº 901.172.111.635-7, a área total de 511,3940 ha, e a Certidão Negativa do IBAMA. Pagou Imposto de Transmissão no valor de R\$ 30.636,63, em 19/12/2011, na Prefeitura Municipal de São José do Rio Claro-MT. **A outorgada compradora declarou na escritura sob as penas da Lei, que tem conhecimento do Termo de Responsabilidade de Averbação de Reserva Legal - TRARL com o IBAMA, constante da Av. 01, desta matrícula.** Em. 2.581,20. Protocolo nº 14.437, de 21/12/2011. São José do Rio Claro, 29 de dezembro de 2011. Eu, Orlando Kip, Oficial Registrador, que o fiz digitar e conferi.

R. 03-6.662- **COMPRA e VENDA** - Conforme Escritura Pública de Compra e Venda, lavrada nas fls. 157/168, do Livro nº 58, em 20/09/2012, no Segundo Serviço Notarial e Registral Capistrano de Diamantino-MT, pela Notária Substituta Wilma Mamprini Capistrano de Oliveira, **TELLUS MATER ADMINISTRADORA DE BENS LTDA**, já qualificada, **vendeu o imóvel objeto desta matrícula a TERRA DO SOL PROPRIEDADES AGRÍCOLAS S/A**, sociedade anônima fechada, inscrita no CNPJ nº 15.369.806/0001-29, com sede na Av. Jucelino Kubitschek, nº 1.327, 2º andar, sala 42, Bairro Vila Nova Conceição, em São Paulo-SP, pelo valor de R\$ 5.288.280,00 (cinco milhões, duzentos e oitenta e oito mil, duzentos e oitenta reais). A outorgante vendedora apresentou na escritura a Certidão Negativa de Débitos Relativos as Contribuições Previdenciárias e às de Terceiros nº 001102012-10001247, emitida em 24/07/2012, a Certidão Conjunta Negativa de Débitos Relativos aos Tributos Federais e à Dívida Ativa da União, com o código de controle da certidão nº 54DB.F018.3BA3.B1CA, emitida em 24/07/2012. Apresentou ainda na escritura a Certidão Negativa de Débitos Relativos ao Imposto sobre a Propriedade Territorial Rural da Secretaria da Receita Federal, com o código de controle da certidão nº 7644.7B1A.E8CB.1BAD, emitida em 20/09/2012, com o código do imóvel na Receita Federal sob nº 1.933.654-3, o Certificado de Cadastro de Imóvel Rural - CCIR 2006/2007/2008/2009, quitado, cadastrado no INCRA sob o código do imóvel nº 901.172.111.635-7, a área total de 511,3940 ha, e a Certidão Negativa do IBAMA. Pagou Imposto de Transmissão no valor de R\$ 105.765,60, na Prefeitura de São José do Rio Claro-MT. **A Outorgada compradora declarou na escritura que tem ciência da existência do Termo de Responsabilidade de Averbação de Reserva Legal - TRARL com o IBAMA, constante da Av.01, desta matrícula.** Em. 2.923,70. Protocolo nº 16.169, de 21/09/2012. São José do Rio Claro, 21 de setembro de 2012. Eu, Orlando Douglas Borges, Oficial Substituto, que o fiz digitar e conferi.

Av. 04-6.662- Conforme reapresentação da Escritura Pública de Compra e Venda, lavrada nas fls. 157/168, do Livro nº 58, em 20/09/2012, no Segundo Serviço Notarial e Registral Capistrano de Diamantino-MT, pela Notária Substituta Wilma Mamprini Capistrano de Oliveira, **faz-se esta para constar**, que foi apresentada na referida escritura, a Certidão Negativa de Débitos Relativos ao Imposto sobre a Propriedade Territorial Rural da Secretaria da Receita Federal, com o código de controle da certidão nº

Continua na página 05

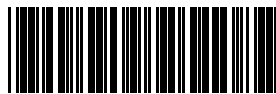

60.743

Data de emissão: 15/09/2023 10:35:08

Página 4

Este documento foi gerado pelo usuário 154.***.***-31 em 12/03/2024 19:31:09

Número do documento: 23121314595549600000132532233

<https://pje.tjmt.jus.br:443/pje/Processo/ConsultaDocumento/listView.seam?x=23121314595549600000132532233>

Assinado eletronicamente por: LORENA LARRANHAGAS MAMEDES DE ARRUDA - 13/12/2023 15:00:05

Num. 136941490 - Pág. 65

MATRÍCULA
6.662

FOLHA
03F

1º Ofício - Registro de Imóveis,
Títulos e Documentos

São José do Rio Claro

Mato Grosso

LIVRO N.º 2

REGISTRO GERAL

6577.147C.C8C7.C682, emitida em 06/07/2012, com o código do imóvel na Receita Federal sob nº 1.933.654-3, e não como constou no R.03, acima. Em. 9,50. Protocolo nº 16.176, de 21/09/2012. São José do Rio Claro, 21 de setembro de 2012. Eu, Josimar Douglas Braga, Oficial Substituto, que o fiz digitar e conferi.

Av. 05-6.662- Conforme **Termo de Retificação de Averbação de Reserva Legal com Desoneração nº 4363/2013**, Protocolo nº 772635/2010, de 15/10/2010, emitido aos 05/08/2013, celebrado entre a proprietária do imóvel na época, Izélia Ticianeli, e com requerimento da atual proprietária **Terra do Sol Propriedades Agrícolas S/A**, já qualificadas, e a **Secretaria de Estado do Meio Ambiente - SEMA-MT**, assinado pelo Superintendente de Gestão Florestal -SEMA/MT Raul de Oliveira Pinto, e considerando as fitofisionomias vegetais apresentadas no projeto aprovado pelo Parecer Técnico nº 71011/CLPR/SGF/2013, foi expedido o referido termo, a fim de alterar para 142,9089 ha a reserva legal deste imóvel, correspondente a 28,12% da área localizada no interior da propriedade (considerada a área anterior à identificação georreferenciada, de 508,2000 ha), excetuada a de preservação permanente. A vegetação intacta existente, correspondente a 1,7987 ha da área de reserva legal (0,35%) encontra-se localizada nas seguintes coordenadas geográficas: 56°31'28.12"W e 13°48'52.52"S; 56°31'26.96"W e 13°48'52.27"S; 56°31'22.48"W e 13°48'53.93"S; 56°31'20.83"W e 13°49'04.23"S; 56°31'23.99"W e 13°48'56.23"S; 56°31'27.65"W e 13°48'53.74"S. É objeto de **Termo de Ajustamento de Conduta Ambiental de Compensação das Áreas de Reserva Legal Degradada nº 038/2013**, firmado com o Estado de Mato Grosso, a doação de área inserida em Unidade de Conservação de domínio público, passível de regularização fundiária, na extensão de 141,1102 hectares, correspondente a 57,77% da área de reserva legal. A área de reserva legal fica gravada como de utilização limitada, não podendo ser desenvolvido de qualquer tipo de atividade sem autorização do órgão ambiental competente, vedada a alteração de sua destinação, nos casos de transmissão, a qualquer título, de desmembramento ou de retificação da área, conforme determina a legislação. Apresentou a Certidão do ITR - NIRF nº 1.933.654-3; o CCIR 2006/2007/ 2008/2009 nº 901.172.111.635-7, a área total de 511,3940 ha; e a ART nº 1029184, quitada. Em. 82,90. Protocolo nº 18.358, de 13/08/2013. São José do Rio Claro, 16 de agosto de 2013. Eu, David Kifer, Oficial Registrador, que o fiz digitar e conferi.



60.743

Data de emissão: 15/09/2023 10:35:09

Página 5

Este documento foi gerado pelo usuário 154.***.***-31 em 12/03/2024 19:31:09

Número do documento: 2312131459554960000132532233

<https://pje.tjmt.jus.br:443/pje/Processo/ConsultaDocumento/listView.seam?x=2312131459554960000132532233>

Assinado eletronicamente por: LORENA LARRANHAGAS MAMEDES DE ARRUDA - 13/12/2023 15:00:05

Num. 136941490 - Pág. 66

1º OFÍCIO DE REGISTRO DE IMÓVEIS, TÍTULOS E DOCUMENTOS

C E R T I F I C O e dou fé que esta cópia é exata reprodução fiel da matrícula nº 6662, não existindo quaisquer registros, averbações ou ônus, além do que dela consta até a presente data e tem valor de certidão, conforme Art. 19 da Lei nº 6.015/73. O referido é verdade e dou fé. São José do Rio Claro-MT, 15 de setembro de 2023.

Poder Judiciário do Estado de Mato Grosso

Atos de notas e de Registro
Código do Cartório: 246

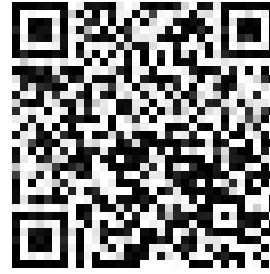

Selo de Controle Digital

Cod.Ato(s): 176, 177
BXR78728
42,60

Consulte: [Http://www.tjmt.jus.br/selos](http://www.tjmt.jus.br/selos)

Documento assinado digitalmente

Conforme MP nº 2.200-2, de 24 de agosto de 2001. Por Heraldo Kiefer

A visualização do Conteúdo e a verificação de autenticidade desde documento digital - certidão s- somente poderão ser feitas por meio do visualizador P7S



60.743

Data de emissão: 15/09/2023 10:35:09

Página 6



Este documento foi gerado pelo usuário 154.***.***-31 em 12/03/2024 19:31:09

Número do documento: 23121314595549600000132532233

<https://pje.tjmt.jus.br:443/pje/Processo/ConsultaDocumento/listView.seam?x=23121314595549600000132532233>

Assinado eletronicamente por: LORENA LARRANHAGAS MAMEDES DE ARRUDA - 13/12/2023 15:00:05

Num. 136941490 - Pág. 67

MATRÍCULA
3.034

FOLHA
034

1º Ofício - Registro de Imóveis,
Títulos e Documentos

São José do Rio Claro

Mato Grosso

LIVRO Nº 2 -AE

REGISTRO GERAL

IMÓVEL: UM LOTE DE TERRAS COM A ÁREA DE 363 HA (TREZENTOS E SESENTA E TRÊS HECTARES), PARTE DO IMÓVEL DENOMINADO SÃO PEDRO, SITUADO NO MUNICÍPIO DE SÃO JOSÉ DO RIO CLARO-MT, com o seguinte caminamento: O MP 1, marco de madeira de lei, cravado em terra de cultura, na beira da Rodovia Domingos Briante e comum com terras do Dr Arlindo Pedrinho Ferri. Seguindo ao rumo magnético de 41°45'NW, limitando com terras de Dr. Arlindo P. Ferri, encontra-se aos 7.900,00 metros o MP 2. Deste segue ao rumo magnético de 36°40'SW, limitando com terras da Fazenda Meus Netos, encontrando-se aos 500,00 metros o MP 3. Deste segue ao rumo magnético de 42°10'SE, limitando com terras de Aparecido Briante e outros, encontrando-se aos 8.140,00 metros o MP 4, o qual encontra-se cravado na beira da Rodovia Domingos Briante. Deste segue pela referida rodovia, ao rumo magnético de 10°00'NE, encontrando-se aos 555,00 metros o MP 1, o qual foi o ponto de partida. (a) Osvald J. Sambugari – CREA 2.588 TD-MT. **PROPRIETÁRIOS:** SERAFIM ADALBERTO TICIANELLI, e sua mulher IZÉLIA TICIANELLI, brasileiros, casados antes do advento da Lei nº 6.515/77, pelo regime de comunhão universal de bens, domiciliados e residente na Rua Joaquim Nabuco, 1330, aptº 702, em Fortaleza-CE, ele agropecuarista, portador da CI-RG nº 758.863 SSP-SP, ela farmacêutica, portadora da CI-RG nº 158.715 SSP-MT, inscritos no CPF nº 091.115.491-49. **NÚMERO DO REGISTRO ANTERIOR:** 02-19.496, Lº 02, em 01/08/1991, no 1º Serviço Notarial e de Registro de Diamantino-MT. Em. 31,10. São José do Rio Claro, 03 de outubro de 2006. Eu, Guarido Kuf, Oficial Registrador, que o fiz digitar e conferi.

Av. 001-3.034- **Existe Termo de Responsabilidade de Averbação de Reserva Legal – TRARL com o IBAMA**, datado de 05/12/1997, averbado sob nº 32-19.496, Lº 02, em 05/02/1998, no RI de Diamantino-MT, onde constou que a floresta ou forma de vegetação, existente na área de 181,50 ha, relativo a 50% do total da propriedade que é de 363,00 ha, fica gravada como de utilização limitada, não podendo nela ser feito qualquer tipo de exploração a não ser mediante autorização expressa do IBAMA, ficando vedada a alteração da área destinada à Reserva Legal, nos casos de transmissão a qualquer título, ou desmembramento da área, comprometendo-se por si, seus herdeiros e sucessores a fazer o presente gravame sempre bom, firme e valioso. Limites e confrontações da área preservada para o IBAMA: Norte – com Arlindo Pedrinho Ferri, no rumo 41°45'NW e 3.821,00 metros; sul – com Aparecido Briante e outros, no rumo 42°10'SE e 3.821,00 metros; leste – com remanescente da propriedade, no rumo 36°40'SW e 527,50 metros; oeste – com Fazenda Meus Netos, no rumo 36°40'SW e com 500,00 metros, conforme consta na certidão expedida aos 22/08/2006, pelo 1º Serviço Notarial e de Registro de Diamantino-MT. São José do Rio Claro, 03 de outubro de 2006. Eu, Guarido Kuf, Oficial Registrador, que o fiz digitar e conferi.

Av. 002-3.034- **Existe Hipoteca de 1º Grau em favor do Banco do Brasil S/A, agência de Diamantino-MT**, referente a Cédula Rural Pignoratícia e Hipotecária nº 21/97328-8, no valor de R\$ 2.040.000,00, com vencimento para 31/10/2004, tendo como devedora: Destilaria de Álcool Libra Ltda, CNPJ nº 00.297.598/0001-22, em que compareceram como avalistas: Luiz Carlos Ticianelli, CPF nº 111.250.551-20; Izélia Ticianelli; e o Espólio de Serafim Adalberto Ticianelli; e ainda como anuentes

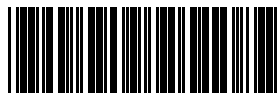

60.743

Data de emissão: 15/09/2023 10:34:24

Página 1

Este documento foi gerado pelo usuário 154.***.***-31 em 12/03/2024 19:31:09

Número do documento: 2312131459554960000132532233

https://pje.tjmt.jus.br:443/pje/Processo/ConsultaDocumento/listView.seam?x=2312131459554960000132532233

Assinado eletronicamente por: LORENA LARRANHAGAS MAMEDES DE ARRUDA - 13/12/2023 15:00:05

Num. 136941490 - Pág. 68

MATRÍCULA
3.034

FOLHA
034

1º Ofício - Registro de Imóveis,
Títulos e Documentos

São José do Rio Claro - Mato Grosso

LIVRO Nº 2

REGISTRO GERAL

hipotecários: Espólio de Serafim Adalberto Ticianelli e Izélia Ticianelli, conforme consta na certidão expedida aos 22/08/2006, pelo 1º Serviço Notarial e de Registro de Diamantino-MT. São José do Rio Claro, 03 de outubro de 2006. Eu, Osvaldo Kiefer, Oficial Registrador, que o fiz digitar e conferi.

Av. 003-3.034- O imóvel acima foi matriculado conforme requerimento datado de 04/09/2006. São José do Rio Claro, 03 de outubro de 2006. Eu, Osvaldo Kiefer, Oficial Registrador, que o fiz digitar e conferi.

Av. 04-3.034- Conforme apresentação da Certidão de Óbito nº 20771, lavrada nas fls. 240, do Livro nº C-058, em 29/08/1994, no 13º Cartório de Registro Civil das Pessoas Naturais de São Paulo-SP, **faz-se esta para constar que SERAFIM ADALBERTO TICIANELI, faleceu no dia 18/08/1994.** Apresentou a Certidão Negativa de Débitos Relativos ao Imposto sobre a Propriedade Territorial Rural da Secretaria da Receita Federal, com o código de controle da certidão nº 4130.FB49.5816.47B4, emitida em 05/11/2008, com o código do imóvel na Receita Federal sob nº 1.594.572-3, o Certificado de Cadastro de Imóvel Rural - CCIR 2003/2004/2005, quitado, cadastrado no INCRA sob o código do imóvel nº 901.172.116.122-0, a área total de 363,0000 ha. Em 7,80. Protocolo nº 8.630, de 21/11/2008. São José do Rio Claro, 21 de novembro de 2008. Eu, Osvaldo Kiefer, Oficial Registrador, que o fiz digitar e conferi.

Av. 05-3.034- Conforme requerimento datado de 07/11/2008, faz-se esta para constar que o imóvel objeto desta matrícula passará a denominar-se **FAZENDA PARANÁ II-A.** Apresentaram os documentos consignados na Av. 04, acima. Em 7,80. Protocolo nº 8.630, de 21/11/2008. São José do Rio Claro, 21 de novembro de 2008. Eu, Osvaldo Kiefer, Oficial Registrador, que o fiz digitar e conferi.

R. 06-3.034- Conforme requerimento datado de 07/11/2008 e Formal de Partilha, expedido aos 23/03/2007, pelo Juízo de Direito da 1ª Vara Especializada de Família e Sucessões de Cuiabá-MT, extraído dos Autos de Inventário Processo nº 1994/602, julgado por sentença aos 14/12/2006, pelo MM. Juiz de Direito Luiz Carlos da Costa, por falecimento de **SERAFIM ADALBERTO TICIANELI, o imóvel objeto desta matrícula, no valor total de R\$ 154.370,53 (cento e cinquenta e quatro mil, trezentos e setenta reais, cinquenta e três centavos), coube a: IZÉLIA TICIANELI, brasileira, viúva, bioquímica, portadora do RG nº 1139343-2 SSJ-MT, inscrita no CPF nº 252.513.678-05, residente e domiciliada na Rua Joaquim Antunes, nº 570, Aptº 161, Pinheiros, São Paulo-SP.** Apresentou os documentos consignados na Av. 04, acima e a Certidão Negativa do IBAMA. **Existe Termo de Responsabilidade de Averbação de Reserva Legal - TRARL, com o IBAMA, constante da Av. 01, e Hipoteca de 1º Grau em favor do Banco do Brasil S/A, constante da Av. 02, ambos desta matrícula.** Em 1.383,90 + 4,50 (F). Protocolo nº 8.630, de 21/11/2008. São José do Rio Claro, 21 de novembro de 2008. Eu, Osvaldo Kiefer, Oficial Registrador, que o fiz digitar e conferi.

Av. 07-3.034- Conforme autorização do **BANCO DO BRASIL S/A**, emitida em Diamantino-MT, aos 25/05/2009, **fica dada a baixa na hipoteca constante da Av. nº 02, desta matrícula.** Apresentou a

Continua na página 03



60.743

Data de emissão: 15/09/2023 10:34:24

Página 2

MATRÍCULA
3.034

FOLHA
02F

1º Ofício - Registro de Imóveis,
Títulos e Documentos

São José do Rio Claro

Mato Grosso

LIVRO N.º 2

REGISTRO GERAL

Certidão Negativa de Débitos Relativos ao Imposto sobre a Propriedade Territorial Rural da Secretaria da Receita Federal, com o código de controle da certidão nº 6D6B.E8E9.FBA1.ECB5, emitida em 07/05/2009, com o código do imóvel na Receita Federal sob nº 1.594.572-3, e o Certificado de Cadastro de Imóvel Rural - CCIR 2003/2004/2005, quitado, cadastrado no INCRA, sob o código do imóvel nº 901.172.116.122-0 a área total de 363,0000 ha. Em, 7,80. Protocolo nº 9.379, de 02/06/2009. São José do Rio Claro, 03 de junho de 2009. Eu, *Ueraldo Kifer*, Oficial Registrador, que o fiz digitar e conferi.

Av. 08-3.034- AVERBAÇÃO PREMONITÓRIA - Existe Ação de Execução de Título Extrajudicial, Processo nº 320.01.2009.009645-0 e número de ordem 1621/09 - da 4ª Vara Cível da Comarca de Limeira-SP, exequente **PETROLUNA DISTRIBUIDORA DE PETRÓLEO LTDA.** Em, 7,80. Protocolo nº 9.521, de 30/06/2009. São José do Rio Claro, 03 de julho de 2009. Eu, *Ueraldo Kifer*, Oficial Registrador, que o fiz digitar e conferi.

Av. 09-3.034- AVERBAÇÃO PREMONITÓRIA - Existe Ação de Execução de Título Extrajudicial, Processo nº 320.01.2009.009644-7 e número de ordem 1477/09 - da 1ª Vara Cível da Comarca de Limeira-SP, exequente **TRANSPORTADORA PR LTDA.** Em, 7,80. Protocolo nº 9.522, de 30/06/2009. São José do Rio Claro, 03 de julho de 2009. Eu, *Ueraldo Kifer*, Oficial Registrador, que o fiz digitar e conferi.

R. 010-3.034- ALIENAÇÃO FIDUCIÁRIA EM GARANTIA - Conforme Contrato de Alienação Fiduciária de Bem Imóvel (Lei nº 9.514/97), celebrado em Cuiabá-MT, aos 16/11/2009, acompanhado de Ata da Primeira Assembléia Geral de Credores Realizada Pelas Sociedades Empresárias em Recuperação Judicial Destilaria de Alcool Libra Ltda e Agro Industrial Rio Portela Ltda, bem como da Ata de Modificações Efetuadas na Assembléia Geral de Credores ao Plano Original (Plano Alternativo) e Decisão Judicial de Homologação do Plano de Recuperação, de 11/11/2009, e Mandado de Intimação, de 13/11/2009, nos Autos de nº 140/2009 (Cód. 24427), da 1ª Vara Comarca de São José do Rio Claro-MT, **IZÉLIA TICIANELI, já qualificada, deu em Alienação Fiduciária em Garantia, o imóvel objeto desta matrícula à credora COMPANHIA AGRÍCOLA DO PARECIS - CIAPAR, sociedade por ações, inscrita no CNPJ sob nº 15.366.495/0001-44, com sede na Fazenda Ciapar, município de Campo Novo do Parecis-MT, para assegurar o pagamento da dívida reconhecida e confessada por DESTILARIA DE ÁLCOOL LIBRA LTDA, inscrita no CNPJ sob nº 00.297.598/0001-22, com sede na Rodovia MT 10, km 50, Zona Rural, no município de São José do Rio Claro-MT - em Recuperação Judicial, conforme Plano de Recuperação homologado nos Autos acima, nesta Comarca - no valor de R\$ 9.518.347,00 (nove milhões, quinhentos e dezoito mil, trezentos e quarenta e sete reais), a ser paga da seguinte forma: 4 (quatro) parcelas fixas de R\$ 250.000,00 (duzentos e cinquenta mil reais), com vencimentos em 01/12/2009, 01/01/2010, 01/02/2010 e 01/03/2010, bem como 20 (vinte) parcelas fixas no valor de R\$ 425.917,35 (quatrocentos e vinte e cinco mil, novecentos e dezessete reais, trinta e cinco centavos), com vencimento mensal a partir de 01/04/2010, assim sucessivamente até 01/11/2011, sem juros e correção. Fica facultado à credora a realização de avaliação particular dos imóveis ofertados, sendo que, caso o**

Continua na página 04

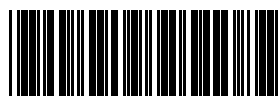

60.743

Data de emissão: 15/09/2023 10:34:24

Página 3

valor obtido na referida avaliação não atinja o valor de R\$ 6.500.000,00 (seis milhões e quinhentos mil reais), ficará a devedora obrigada a prestar reforço de garantia da mesma natureza, de modo a complementar o referido valor. Assegura-se à devedora, enquanto adimplente, a livre utilização, por sua conta e risco, do presente imóvel. A garantidora declarou sob as penas da lei, para os devidos fins que não é responsável direta pelo recolhimento de contribuições a Previdência Social Rural, não estando inclusa nas exigências da Lei nº 8.212/91 e posteriores alterações para apresentação da CND com o INSS. Apresentou a Certidão Negativa de Débito Relativo ao Imposto Sobre a Propriedade Territorial Rural da Secretaria da Receita Federal, com o código de controle da certidão nº 7933.B46E.63C6.9BE7, expedida em 18/11/2009, com o código do imóvel na Receita Federal sob nº 1.594.572-3, e o Certificado de Cadastro de Imóvel Rural - CCIR 2003/2004/2005, quitado, cadastrado no INCRA sob o código do imóvel nº 901.172.116.122-0, a área total de 363,0000 ha. Em. 2.400,90. Protocolo nº 10.290, de 18/11/2009. São José do Rio Claro, 19 de novembro de 2009. Eu, Arnaldo Kifer, Oficial Substituto, que o fiz digitar e conferi.

Av. 11-3.034- Conforme requerimento da exequente, datado de 24/11/2009, Autos Processo nº 320.01.2009.009645-0 (ordem nº 1621/2009) - da 4ª Vara Cível da Comarca de Limeira-SP, Ação de Execução de Título Extrajudicial, fica dada a baixa na Av. 08, desta matrícula. Em. 7,80. Protocolo nº 10.373, de 02/12/2009. São José do Rio Claro, 04 de dezembro de 2009. Eu, Arnaldo Kifer, Oficial Registrador, que o fiz digitar e conferi.

Av. 12-3.034- Conforme requerimento da exequente, datado de 24/11/2009, Autos Processo nº 320.01.2009.009644-7 (ordem nº 1477/2009) - da 1ª Vara Cível da Comarca de Limeira-SP, Ação de Execução de Título Extrajudicial, fica dada a baixa na Av. 09, desta matrícula. Em. 7,80. Protocolo nº 10.373, de 02/12/2009. São José do Rio Claro, 04 de dezembro de 2009. Eu, Arnaldo Kifer, Oficial Registrador, que o fiz digitar e conferi.

Av. 13-3.034- Conforme autorização da **COMPANHIA AGRÍCOLA DO PARECIS - CIAPAR**, emitida em Campo Novo do Parecis-MT, em 11/10/2011, fica dada a baixa na alienação fiduciária registrada sob nº 10, desta matrícula. Em. 8,40. Protocolo nº 14.284, de 25/11/2011. São José do Rio Claro, 29 de novembro de 2011. Eu, Arnaldo Kifer, Oficial Registrador, que o fiz digitar e conferi.

R. 14-3.034- **COMPRA e VENDA** - Conforme Escritura Pública de Compra e Venda, lavrada nas fls. 060/063, do Livro nº 1.033, em 12/01/2012, no 6º Serviço Notarial e Registro de Imóveis de Cuiabá-MT, pela Tabeliã Joani Maria de Assis Asckar, **IZÉLIA TICIANELI**, já qualificada, **vendeu o imóvel objeto desta matrícula a TELLUS MATER ADMINISTRADORA DE BENS LTDA**, inscrita no CNPJ sob nº 10.785.247/0001-14, com sede na Rua Barão de Melgaço, nº 2.754, Sala 807, Edifício Work Center, Centro Sul, em Cuiabá-MT, com seu contrato social registrado na JUCEMAT sob nº 51201119694, em 24/04/2009, pelo valor de R\$ 154.370,53 (cento e cinquenta e quatro mil, trezentos e setenta reais, cinquenta e três centavos). A outorgante vendedora declarou na escritura, sob as penas da lei, que não é responsável direta pelo recolhimento à Previdência Social Rural, não estando inclusa nas exigências da

Continua na página 05

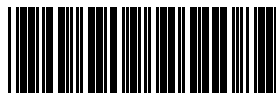

60.743

Data de emissão: 15/09/2023 10:34:24

Página 4

MATRÍCULA

3.034

FOLHA

03F

1º Ofício - Registro de Imóveis,
Títulos e Documentos

São José do Rio Claro

Mato Grosso

LIVRO N.º 2

REGISTRO GERAL

Lei nº 8.212/91, e posteriores alterações, para apresentação da CND com o INSS. Apresentaram a Certidão Negativa de Débitos Relativos ao Imposto sobre a Propriedade Territorial Rural da Secretaria da Receita Federal, com o código de controle da certidão nº D098.9E2E.4FC0.746E, emitida em 04/09/2012, com o código do imóvel na Receita Federal sob nº 1.594.572-3, o Certificado de Cadastro de Imóvel Rural - CCIR 2006/2007/2008/2009, quitado, cadastrado no INCRA sob o código do imóvel nº 901.040.130.613-5, a área total de 3.203,6930 ha, e a Certidão Negativa do IBAMA. Pagou Imposto de Transmissão no valor de R\$ 18.840,00, em 30/08/2012, na Prefeitura Municipal de São José do Rio Claro-MT. **A outorgada compradora declarou na escritura sob as penas da Lei, que tem conhecimento do Termo de Responsabilidade de Averbação de Reserva Legal - TRAL, com o IBAMA, constante da Av. 01, desta matrícula.** Em. 2.923,70. Protocolo nº 16.026, de 03/09/2012. São José do Rio Claro, 10 de setembro de 2012. Eu, Ednardo Kipes, Oficial Registrador, que o fiz digitar e conferi

R. 15-3.034- **COMPRA e VENDA** - Conforme Escritura Pública de Compra e Venda, lavrada nas fls. 157/168, do Livro nº 58, em 20/09/2012, no Segundo Serviço Notarial e Registral Capistrano de Diamantino-MT, pela Notária Substituta Wilma Mamprini Capistrano de Oliveira, **TELLUS MATER ADMINISTRADORA DE BENS LTDA**, já qualificada, **vendeu o imóvel objeto desta matrícula a TERRA DO SOL PROPRIEDADES AGRÍCOLAS S/A**, sociedade anônima fechada, inscrita no CNPJ nº 15.369.806/0001-29, com sede na Av. Jucelino Kubitschek, nº 1.327, 2º andar, sala 42, Bairro Vila Nova Conceição, em São Paulo-SP, pelo valor de R\$ 499.680,00 (quatrocentos e noventa e nove mil, seiscentos e oitenta reais). A outorgante vendedora apresentou na escritura a Certidão Negativa de Débitos Relativos as Contribuições Previdenciárias e às de Terceiros nº 001102012-10001247, emitida em 24/07/2012, a Certidão Conjunta Negativa de Débitos Relativos aos Tributos Federais e à Dívida Ativa da União, com o código de controle da certidão nº 54DB.F018.3BA3.B1CA, emitida em 24/07/2012. Apresentou ainda na escritura a Certidão Negativa de Débitos Relativos ao Imposto sobre a Propriedade Territorial Rural da Secretaria da Receita Federal, com o código de controle da certidão nº 9C49.FC2B.8954.42B0, emitida em 02/08/2012, com o código do imóvel na Receita Federal sob nº 1.594.572-3, o Certificado de Cadastro de Imóvel Rural - CCIR 2006/2007/2008/2009, quitado, cadastrado no INCRA sob o código do imóvel nº 901.040.130.613-5, a área total de 3.203,6930 ha, e a Certidão Negativa do IBAMA. Pagou Imposto de Transmissão no valor de R\$ 18.840,00, na Prefeitura de São José do Rio Claro-MT. **A Outorgada compradora declarou na escritura que tem ciência da existência do Termo de Responsabilidade de Averbação de Reserva Legal - TRARL com o IBAMA, constante da Av.01, desta matrícula.** Em. 2.923,70. Protocolo nº 16.169, de 21/09/2012. São José do Rio Claro, 21 de setembro de 2012. Eu, Luciana Douglas Borges, Oficial Substituto, que o fiz digitar e conferi.

Av. 16-3.034- Conforme **Termo de Retificação de Averbação de Reserva Legal em Condomínio nº 4422/2013**, Protocolo nº 755681/2010, de 07/10/2010, emitido aos 02/10/2013, celebrado entre a proprietária do imóvel na época, Izélia Ticianeli, e com requerimento da atual proprietária, Terra do Sol Propriedades Agrícolas S/A, já qualificadas, e a Secretaria de Estado do Meio Ambiente - SEMA-MT, assinado pelo Superintendente de Gestão Florestal -SEMA/MT, Raul de Oliveira Pinto, e considerando as

Continua na página 06

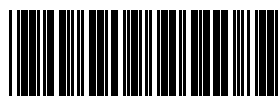

60.743

Data de emissão: 15/09/2023 10:34:24

Página 5

Este documento foi gerado pelo usuário 154.***.***-31 em 12/03/2024 19:31:09

Número do documento: 2312131459554960000132532233

<https://pje.tjmt.jus.br:443/pje/Processo/ConsultaDocumento/listView.seam?x=2312131459554960000132532233>

Assinado eletronicamente por: LORENA LARRANHAGAS MAMEDES DE ARRUDA - 13/12/2023 15:00:05

Num. 136941490 - Pág. 72

MATRÍCULA
3.034

FOLHA
03V

1º Ofício - Registro de Imóveis,
Títulos e Documentos

São José do Rio Claro - Mato Grosso

LIVRO N.º 2

REGISTRO GERAL

fitofisionomias vegetais apresentadas no projeto aprovado pelo Parecer Técnico nº 77729/CLPR/SGF/2013, referente aos imóveis de matrículas nºs 3.034 e 3.037 (esta *hoje georreferenciada nº 8.270*), **foi expedido o referido termo, a fim de alterar a Av. 01 acima, fixando em 807,8453 ha a reserva legal do imóvel em condomínio, correspondente a 74,39% da área localizada no interior da propriedade, cuja vegetação encontra-se intacta nas seguintes coordenadas geográficas: 56°33'36.67"W; 13°48'13.71"S; 56°36'22.56"W; 13°45'33.10"S; 56°36'29.98"W; 13°45'47.62"S; 56°36'45.02"W; 13°46'19.73"S; 56°33'54.66"W; 13°48'39.65"S; 56°33'42.97"W; 13°48'16.29"S.** A área de reserva legal fica gravada como de utilização limitada, não podendo ser desenvolvido de qualquer tipo de atividade sem autorização do órgão ambiental competente, vedada a alteração de sua destinação, nos casos de transmissão, a qualquer título, de desmembramento ou de retificação da área, conforme determina a legislação. Apresentou a Certidão do ITR - NIRF nº 1.594.572-3; o CCIR 2006/2007/2008/2009 nº 901.040.130.6135, a área total de 3.203.6930 ha; e a ART nº 1023384, quitada Em. 82,90. Protocolo nº 18.901, de 11/10/2013. São José do Rio Claro, 22 de outubro de 2013. Eu, *[Assinatura]*, Oficial Registrador, que o fiz digitar e conferi.

1º OFÍCIO DE REGISTRO DE IMÓVEIS, TÍTULOS E DOCUMENTOS

CERTIFICO e dou fé que esta cópia é exata reprodução fiel da matrícula n.º 3034, não existindo quaisquer registros, averbações ou ônus, além do que dela consta até a presente data e tem valor de certidão, conforme Art. 19 da Lei nº 6.015/73. O referido é verdade e dou fé. São José do Rio Claro-MT, 15 de setembro de 2023.

Poder Judiciário do Estado de Mato Grosso

Ato de notas e de Registro
Código do Cartório: 246

Selo de Controle Digital

Cod.Ato(s): 176, 177

BXR78724

48,30

Consulte: [Http://www.tjmt.jus.br/selos](http://www.tjmt.jus.br/selos)

Documento assinado digitalmente

Conforme MP nº 2.200-2, de 24 de

agosto de 2001. Por Heraldo Kiefer

A visualização do Conteúdo e a verificação de autenticidade desde documento digital - certidão s- somente poderão ser feitas por meio do visualizador P7S

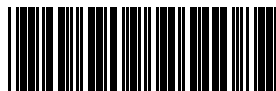

60.743

Data de emissão: 15/09/2023 10:34:25

Página 6

Este documento foi gerado pelo usuário 154.***.***-31 em 12/03/2024 19:31:09

Número do documento: 2312131459554960000132532233

<https://pje.tjmt.jus.br:443/pje/Processo/ConsultaDocumento/listView.seam?x=2312131459554960000132532233>

Assinado eletronicamente por: LORENA LARRANHAGAS MAMEDES DE ARRUDA - 13/12/2023 15:00:05

Num. 136941490 - Pág. 73

MATRÍCULA

8.270

FOLHA

01F

1º Ofício - Registro de Imóveis,
Títulos e Documentos

São José do Rio Claro

- Mato Grosso

LIVRO N.º 2

REGISTRO GERAL

IMÓVEL: ÁREA GEORREFERENCIADA DE 745,4060 HA (SETECENTOS E QUARENTA E CINCO HECTARES, QUARENTA ARES E SESENTA CENTIARES), DENOMINADA FAZENDA PARANÁ 2-B, DEVIDAMENTE CERTIFICADA PELO INCRA, SITUADA NO MUNICÍPIO DE SÃO JOSÉ DO RIO CLARO-MT, tendo perímetro de 19.226,98 metros, cuja descrição inicia no vértice CLG-M-0038, de coordenadas N 8.478.424,884m e E 542.340,424m, situado no limite da Fazenda Nossa Senhora Aparecida com a Fazenda Paraná II; deste, segue confrontando com Fazenda Paraná II, de Terra do Sol Propriedades Agrícolas S/A, matrículas nº 3.034, 6.662 e 6.663 e código INCRA nº 901.172.000.485-7, com o seguinte azimute e distância 132°25'34" e 8.427,46 metros, até o vértice CLG-M-0043, de coordenadas N 8.472.739,3820m e E 548.561,131m, situado no limite da Fazenda Paraná II com a faixa de domínio da esquerda Rodovia MT-010; deste, segue confrontando com a faixa de domínio da esquerda da Rodovia MT-010, sentido Diamantino à São José do Rio Claro, com os seguintes azimutes e distâncias 178°36'58" e 194,65 m até o vértice CLG-M-0044, de coordenadas N 8.472.544,790m e E 548.565,832m; 184°19'25" e 187,03 metros, até o vértice CLG-M-0045, de coordenadas N 8.472.358,295m e E 548.551,732m; 178°22'17" e 430,50 metros, até o vértice CLG-M-0046, de coordenadas N 8.471.927,967m e E 548.563,968m; 171°00'44" e 139,66 metros, até o vértice CLG -M- 0023, de coordenadas N 8.471.790,021m e E 548.585,786m, situado no limite da Rodovia MT-010 com a Fazenda Santo Antônio; deste, segue confrontando com a Fazenda Santo Antônio, de Espólio de Serafim Adalberto Ticianeli, matrículas nº 3.038 e 3.039, com os seguintes azimute e distâncias 310°08'27" e 5.191,81 metros, até o vértice CLG-M-0240, de coordenadas N 8.475.137,008m e E 544.616,840m; 310°08'27" e 3.570,72 metros, até o vértice CLG-M-0037, de coordenadas N 8.477.438,933m e E 541.887,154m, situado no limite da Fazenda Santo Antônio com a Fazenda Nossa Senhora Aparecida; deste, segue confrontando com a Fazenda Nossa Senhora Aparecida, de Gilmar Maria e Inês Zanatta Maria, matrícula nº 20.677 e código INCRA nº 901.172.111.627-6, com o seguinte azimute e distância 24°41'23" e 1.085,15 metros até o vértice CLG-M-0038, ponto inicial da descrição. Todas as coordenadas aqui descritas estão georreferenciadas ao Sistema Geodésico Brasileiro, a partir da Base de Apoio, de coordenadas N 8.472.993,273m e E 550.931,738m, e encontram-se representadas no Sistema UTM, referenciadas ao Meridiano Central nº 57°00', fuso-21, tendo como datum o SIRGAS2000. Todos os azimutes e distâncias, área e perímetro foram calculados no plano de projeção UTM. Tudo conforme a apresentação dos seguintes documentos: Planta, Memorial Descritivo e ART nº 1532294, quitada, elaborados por Waldemir Gomes dos Santos, Téc. Agrim., CREA 120.431.015-7-MT, Código de Credenciamento junto ao INCRA - CLG; Certificação do INCRA sob nº 131212000298-00, expedida pelo Instituto Nacional de Colonização e Reforma Agrária - INCRA, Superintendência Regional de Mato Grosso - SR13(MT), aos 17/12/2012, assinada por José Antônio de Oliveira, Código de Credenciamento junto ao INCRA - ABY, e Luiz Carlos Carneiro, Código de Credenciamento junto ao INCRA - BVB, Membro e Presidente do Comitê Responsável pela Análise Técnica, respectivamente, ambos com Ordem de Serviço SR-13(MT) G/Nº 322/2012, de 05/11/2012; as Declarações de Reconhecimento de Limites dos Confrontantes; Declaração da Secretaria de Estado de Transporte e Pavimentação Urbana-SETPU, referente à faixa de domínio da Rodovia MT-249; Certidão de Filiação do

Continua na página 02

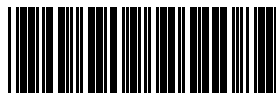

60.743

Data de emissão: 15/09/2023 10:32:48

Página 1

Este documento foi gerado pelo usuário 154.***.***-31 em 12/03/2024 19:31:09

Número do documento: 23121314595549600000132532233

<https://pje.tjmt.jus.br:443/pje/Processo/ConsultaDocumento/listView.seam?x=23121314595549600000132532233>

Assinado eletronicamente por: LORENA LARRANHAGAS MAMEDES DE ARRUDA - 13/12/2023 15:00:05

Num. 136941490 - Pág. 74

MATRÍCULA
8.270

FOLHA
01V

1º Ofício - Registro de Imóveis,
Títulos e Documentos

São José do Rio Claro

Mato Grosso

LIVRO N.º 2

REGISTRO GERAL

imóvel; e a Certidão de transcurso do prazo da notificação do Intermat. Apresentaram a CND/ITR nº 6B3D.CDCD.4846.0371 para o NIRF 1.594.571-5; e o CCIR 2006/2007/2008/ 2009 nº 901.040.130.613-5, a área total de 3.203,6930 ha. **PROPRIETÁRIA:** IZÉLIA TICIANELI, brasileira, viúva, bioquímica, portadora do RG nº 1139343-2 SSJ-MT, inscrita no CPF nº 252.513.678-05, residente e domiciliada na Rua Joaquim Antunes, nº 570, Aptº 161, Pinheiros, São Paulo-SP. **NÚMERO DO REGISTRO ANTERIOR:** Matrícula nº 3.037, e R. 05-3.037, de Formal de Partilha, Lº 2-AE, em 30/10/2006 e 19/11/2008, respectivamente, neste RI. São José do Rio Claro, 23 de setembro de 2013. Eu, Dorivaldo Kijes, Oficial Registrador, que o fiz digitar e conferi.

Av. 01-8.270 - Existe **Termo de Responsabilidade de Averbação de Reserva Legal - TRARL com o IBAMA**, datado de 05/12/1997, averbado sob nº 31-26.640, Lº 02 CM, em 05/02/1998, no RI de Diamantino-MT e constante na Av. 01-3.037, Lº2-AE, em 30/10/2006, neste RI, em que se estabeleceu que a floresta ou forma de vegetação, existente na área de 361,50 ha, relativos a 50% do total da propriedade que é de 723,00 ha (*considerada área na época, antes do georreferenciamento*), fica gravada como de utilização limitada, não podendo nela ser feito qualquer tipo de exploração, a não ser mediante autorização expressa do IBAMA, ficando vedada a alteração da área destinada a Reserva Legal, nos casos de transmissão a qualquer título ou desmembramento da área, comprometendo-se por si seus herdeiros e sucessores a fazer o presente gravame sempre bom, firme e valioso. Limites e confrontações da área preservada para o IBAMA: NORTE- com Fazenda Paraná 2-A no rumo 42º10' NW e 3.480,14 metros; SUL- com Eurico Domellas de Barros no rumo 45º00' SE e 3.480,14 metros; LESTE - com remanescentes da propriedade no rumo 36º40' SW e 992,5 metros; OESTE- com Fazenda Meus Netos no rumo 36º40' SW e 1.085,00 metros, conforme consta na certidão expedida aos 22/08/2006, pelo 1º Serviço Notarial e de Registro de Diamantino-MT. **O imóvel foi matriculado conforme certificação de identificação georreferenciada protocolada.** Em. 51,00. Protocolo nº 18.738, de 23/09/2013. São José do Rio Claro, 23 de setembro de 2013. Eu, Dorivaldo Kijes, Oficial Registrador, que o fiz digitar e conferi.

R. 02-8.270- **COMPRA e VENDA** - Conforme Escritura Pública de Compra e Venda, lavrada nas fls. 195-201, do Livro nº 064, em 02/10/2013, no Segundo Serviço Notarial e Registral Capistrano, de Diamantino-MT, pela Notária Substituta Wilma Mamprini Capistrano de Oliveira, IZÉLIA TICIANELI, já qualificada, vendeu o imóvel objeto desta matrícula a **TERRA DO SOL PROPRIEDADES AGRÍCOLAS S/A**, sociedade anônima fechada, inscrita no CNPJ nº 15.369.806/0001-29, com sede na Av. Juscelino Kubitschek, nº 1.327, 2º andar, sala 42, Bairro Vila Nova Conceição, em São Paulo-SP, pelo valor de R\$1.145.100,00 (um milhão, cento e quarenta e cinco mil e cem reais). A outorgante vendedora apresentou na escritura: CND/ITR nº CC27.F02B.47B2.3915 para o NIRF 1.594.571-5; o CCIR 2006/2007/2008/2009 nº 901.040.130.613-5, a área total de 3.203,6930 ha; e a declaração de que é isenta da apresentação da CND/INSS. Apresentou a Certidão Negativa do IBAMA. Pagou Imposto de Transmissão no valor de R\$ 22.902,00, aos 10/10/2013, na Prefeitura de São José do Rio Claro-MT - Guia nº 415/2013. **A outorgada compradora declarou na escritura que tem ciência da existência do Termo de Responsabilidade de Averbação de Reserva Legal - TRARL com o IBAMA, constante da**

Continua na página 03

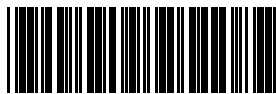

60.743

Data de emissão: 15/09/2023 10:32:48

Página 2

MATRÍCULA
8.270

FOLHA
02F

1º Ofício - Registro de Imóveis,
Títulos e Documentos

São José do Rio Claro

Mato Grosso

LIVRO N.º 2

REGISTRO GERAL

Av. 01 acima, bem como dispensou as certidões previstas na Lei nº 7.433/85. Em. 3.116,60. Protocolo nº 18.845, de 03/10/2013. São José do Rio Claro, 14 de outubro de 2013. Eu, Oficial Registrador, que o fiz digitar e conferi.

Av. 03-8.270- Conforme **Termo de Retificação de Averbação de Reserva Legal em Condomínio nº 4422/2013**, Protocolo nº 755681/2010, de 07/10/2010, emitido aos 02/10/2013, celebrado entre a proprietária do imóvel na época, Izélia Ticianeli, e com requerimento da atual proprietária Terra do Sol Propriedades Agrícolas S/A, já qualificadas, e a Secretaria de Estado do Meio Ambiente - SEMA-MT, assinado pelo Superintendente de Gestão Florestal -SEMA/MT, Raul de Oliveira Pinto, e considerando as fitofisionomias vegetais apresentadas no projeto aprovado pelo Parecer Técnico nº 77729/CLPR/SGF/2013, referente aos imóveis de matrículas nºs 3.034 e 3.037 (*esta hoje georreferenciada nº 8.270*), foi expedido o referido termo, a fim de alterar a Av. 01 acima, fixando em **807,8453 ha a reserva legal do imóvel em condomínio, correspondente a 74,39% da área localizada no interior da propriedade, cuja vegetação encontra-se intacta nas seguintes coordenadas geográficas:** 56°33'36.67"W; 13°48'13.71"S; 56°36'22.56"W; 13°45'33.10"S; 56°36'29.98"W; 13°45'47.62"S; 56°36'45.02"W; 13°46'19.73"S; 56°33'54.66"W; 13°48'39.65"S; 56°33'42.97"W; 13°48'16.29"S. A área de reserva legal fica gravada como de utilização limitada, não podendo ser desenvolvido de qualquer tipo de atividade sem autorização do órgão ambiental competente, vedada a alteração de sua destinação, nos casos de transmissão, a qualquer título, de desmembramento ou de retificação da área, conforme determina a legislação. Apresentou a Certidão do ITR - NIRF nº 1.594.571-5; o CCIR 2006/2007/2008/2009 nº 901.040.130.613-5, a área total de 3.203.6930 ha; e a ART nº 1023384, quitada. Em. 82,90. Protocolo nº 18.901, de 11/10/2013. São José do Rio Claro, 22 de outubro de 2013. Eu, Oficial Registrador, que o fiz digitar e conferi.

1º OFÍCIO DE REGISTRO DE IMÓVEIS, TÍTULOS E DOCUMENTOS

CERTIFICO e dou fé que esta cópia é exata reprodução fiel da matrícula nº 8270, não existindo quaisquer registros, averbações ou ônus, além do que dela consta até a presente data e tem valor de certidão, conforme Art. 19 da Lei nº 6.015/73. O referido é verdade e dou fé. São José do Rio Claro-MT, 15 de setembro de 2023.

Poder Judiciário do Estado de Mato Grosso
Ato de notas e de Registro
Código do Cartório: 246

Selo de Controle Digital
Cod.Ato(s): 176, 177
BXR78718
31,20

Consulte: [Http://www.tjmt.jus.br/selos](http://www.tjmt.jus.br/selos)
Documento assinado digitalmente
Conforme MP nº 2.200-2, de 24 de agosto de 2001. Por Heraldo Kiefer

A visualização do Conteúdo e a verificação de autenticidade desde documento digital - certidão s- somente poderão ser feitas por meio do visualizador P7S



60.743

Data de emissão: 15/09/2023 10:32:49

Página 3

Este documento foi gerado pelo usuário 154.***.***-31 em 12/03/2024 19:31:09

Número do documento: 23121314595549600000132532233

<https://pje.tjmt.jus.br:443/pje/Processo/ConsultaDocumento/listView.seam?x=23121314595549600000132532233>

Assinado eletronicamente por: LORENA LARRANHAGAS MAMEDES DE ARRUDA - 13/12/2023 15:00:05

Num. 136941490 - Pág. 76

MATRÍCULA

264

FOLHA

064

1º Ofício - Registro de Imóveis,
Títulos e DocumentosSão José do Rio Claro - Mato Grosso
LIVRO Nº 2 - B - REGISTRO GERAL

IMÓVEL: UM LOTE DE TERRAS COM ÁREA DE 106,9413 HA (CENTO E SEIS HECTARES, NOVENTA E QUATRO ARES E TREZE CENTIARES), DESMEMBRADO DE ÁREA MAIOR, QUE PASSOU A DENOMINAR-SE FAZENDA MONTES CLAROS, SITUADO NO MUNICÍPIO DE SÃO JOSÉ DO RIO CLARO-MT, com a seguinte descrição do caminamento: O MP1, marco de madeira de lei, encontra-se cravado à beira da Rodovia MT-010 e comum com terras de Ederli Coelho Portilho Agostinho. Seguindo ao rumo magnético de 40°00' NW, limitando com terras de Ederli Coelho Portilho Agostinho, encontrando-se aos 520,00 metros o MP2; Deste ao rumo mag. de 25°00' NW limitando com terras de Ederli C. P. Agostinho, encontrando-se aos 520,00 metros o MP3; Deste segue ao rumo mag. de 42°00' NW, limitando com terras de Ederli C.P. Agostinho, encontrando-se aos 565,00 metros o MP4; Deste segue ao rumo mag. de 44°30' NW, limitando com terras de Ederli C. P. Agostinho, encontrando-se aos 1.020,00 metros o MP5; Deste segue ao rumo mag. de 36°06' NW, limitando com terras de Ederli C. P. Agostinho, encontrando-se aos 3.700,00 metros o MP6; Deste segue ao rumo mag. de 36°30' NE, limitando com terras de Ederli C. P. Agostinho, encontrando-se aos 720,00 metros o MP7; Deste segue ao rumo mag. de 43°40' NW, limitando com terras de Agropecuária Agromar S/A, encontrando-se aos 160,00 metros o MP8; Deste segue ao rumo mag. de 36°30' SW, limitando com terras da Fazenda Meus Netos, encontrando-se aos 800,00 metros o MP9; Deste segue ao rumo mag. de 36°06' SE, limitando com terras de Dr. Arlindo Pedrinho Ferri, encontrando-se aos 6.715,00 metros o MP10, o qual encontra-se cravado na beira da Rodovia MT-010; Deste segue pela Rodovia MT-010, ao rumo mag. de 09°15' NE, encontrando-se aos 95,00 metros o MP11; Deste segue ainda pela Rodovia MT-010, ao rumo mag. de 01°25' NE, encontrando-se aos 270,00 metros o MP1, o qual foi o ponto de partida. (a) Osvaldo João Sambugari, Téc. de Estradas, CREA nº 2.588/TD-MT. ART nº 66.191. Apresentou Imposto Territorial Rural – ITR exercícios 1999 a 2003, quitados, cadastrado na Receita Federal sob o código do imóvel nº 1.585.783-2, o Certificado de Cadastro de Imóvel Rural - CCIR 2000/2001/2002, quitado, cadastrado no INCRA, sob o código do imóvel nº 950.025.882.488-7, a área total de 106,9 ha. **PROPRIETÁRIA:** LENILCE COELHO CATELÃO, professora, portadora da CI-RG nº 245.843 SSP-MT, CPF nº 205.414.571-87, casada com **JOÃO CARLOS CATELÃO**, pecuarista, portador da CI-RG nº 6.456.964 SSP-SP, CPF nº 662.156.258-68, sob o regime de comunhão de bens, na vigência da Lei nº 6.515/77, conforme Pacto Antenupcial devidamente registrado sob nº 12.648, Lº 3-AJ de Registro Auxiliar do 6º Serviço Notarial e Registral de Cuiabá-MT, brasileiros, residentes e domiciliados na Rua Professor Tereza Lobo, nº 126, apto. 201, Bairro Consil, Cuiabá-MT. **NÚMERO DO REGISTRO ANTERIOR:** 01-33.090, Lº 02-EB, em 24/05/2000, do 1º Serviço Notarial e de Registro de Diamantino-MT. Em. R\$ 31,11. São José do Rio Claro, 05 de Julho de 2004. Eu, Osvaldo Kiefer, Oficial Registrador, que o fiz digitar e conferi.

Av. 001-264-O imóvel acima foi matriculado Conforme Escritura Pública de Doação lavrada nas fls. 176/180, do Livro 619, em 30/06/2004, no 6º Serviço Notarial e Registro de Imóveis de Cuiabá-MT, pelo Oficial Substituto José Pires Miranda de Assis e requerimento datado de 02/07/2004. São José do Rio Claro, 05 de Julho de 2004. Eu, Osvaldo Kiefer, Oficial Registrador, que o fiz digitar e conferi.

R. 002-264- Conforme Escritura Pública de Doação lavrada nas fls. 176/180, do Livro 619 em 30/06/2004, no 6º Serviço Notarial e Registro de Imóveis de Cuiabá-MT, pelo Oficial Substituto José Pires Miranda de Assis, **LENILCE COELHO CATELÃO**, CI-RG nº 245.483 SSP-MT e CIC nº 205.414.571-87, e seu marido **JOÃO CARLOS CATELÃO**, CI-RG nº 6.456.964 SSP-SP e CIC nº 662.156.258-68, brasileiros casados sob o

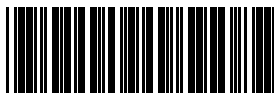

46.603

Data de emissão: 15/04/2021 08:39:42

Página 1

MATRÍCULA

264

FOLHA

064vº

1º Ofício - Registro de Imóveis,
Títulos e Documentos

São José do Rio Claro

- Mato Grosso

LIVRO Nº 2

- REGISTRO GERAL

regime de comunhão universal de bens após o advento da Lei nº 6.515/77, conforme Escritura Pública de Convenção com o Pacto Antenupcial, lavrada às fls. 241, do Lº 81, aos 07/06/1978, no Tabelionato Bornia Marialva-PR, e registrada sob nº 12.648, fls. 186, do Lº 3-AJ aos 17/09/99, no 6º Serviço Notarial e Registro de Imóveis de Cuiabá-MT, ela professora, filha de Pedro Coelho Portilho e de Maravilha Sola Portilho, ele empresário, filho de Álvaro Catelão e de Francisca Corrêa Catelão, residentes e domiciliados na Rua Corumbá, nº 450, Bairro Baú, na cidade de Cuiabá-MT, **doaram o imóvel objeto desta matrícula a VITOR COELHO CATELÃO**, CI-RG nº 1.083.073-1 SJ-MT e CIC nº 833.571.141-00, brasileiro, solteiro, conforme declarou, maior, estudante, filho de João Carlos Catelão e de Lenilce Coelho Catelão, residente e domiciliado na Rua Corumbá nº 450, Bairro Baú, na cidade de Cuiabá-MT; **CARLA COELHO CATELÃO**, CI-RG nº 1.496.731-6 SSP-MT e CIC nº 014.703.071-46, brasileira, solteira, conforme declarou, maior estudande, filha de João Carlos Catelão e de Lenilce Coelho Catelão, residente e domiciliada na Rua Corumbá, nº 450, Bairro Baú, na cidade de Cuiabá-MT; e **LUCIENY COELHO CATELÃO**, brasileira, solteira conforme declarou, maior, estudante, portadora da CI-RG nº 1.239.884-5 SSP-MT e CIC nº 895.978.261-00, residente e domiciliada na Rua Paulo Leal, nº 210, Bairro Centro, na cidade de Porto Velho-RO, pelo valor de R\$ 30.000,00 (trinta mil reais). Os outorgantes doadores declararam na escritura, sob as penas da Lei, que não são responsáveis diretos pelo recolhimento à Previdência Social Rural, não estando inclusos nas exigências da Lei nº 8.212/91 e posteriores alterações, para apresentação da Certidão Negativa de Débito com o INSS. Apresentaram na escritura Imposto Territorial Rural – ITR exercícios 1999 a 2003, quitados, cadastrado na Receita Federal sob o código do imóvel nº 1.585.783-2, e o Certificado de Cadastro de Imóvel Rural - CCIR 2000/2001/2002, quitado, cadastrado no INCRA, sob o código do imóvel nº 950.025.882.488-7, a área total de 106,9 ha. Pagou Imposto de Transmissão no valor de R\$ 1.587,26 referente a este imóvel juntamente com outro, na AGENFA – Agência Fazendária de São José do Rio Claro-MT. Em. R\$ 898,65. São José do Rio Claro, 05 de Julho de 2004. Eu, Heraldo Kiefer, Oficial Registrador, que o fiz digitar e conferi.

1º OFÍCIO DE REGISTRO DE IMÓVEIS, TÍTULOS E DOCUMENTOS

CERTIFICADO e dou fé que esta cópia é exata reprodução fiel da matrícula nº 264, não existindo quaisquer registros, averbações ou ônus, além do que dela consta até a presente data e tem valor de certidão, conforme Art. 19 da Lei nº 6.015/73. O referido é verdade e dou fé. São José do Rio Claro-MT, 15 de abril de 2021.

Poder Judiciário do Estado de Mato Grosso

Ato de notas e de Registro

Código do Cartório: 246

Selo de Controle Digital

Cod.Ato(s): 176

BNS76349

21,70

Consulte: [Http://www.tjmt.jus.br/selos](http://www.tjmt.jus.br/selos)

Documento assinado digitalmente

Conforme MP nº 2.200-2, de 24 de

agosto de 2001. Por **Heraldo Kiefer**

A visualização do Conteúdo e a verificação de autenticidade desde documento digital - certidão s- somente poderão ser feitas por meio do visualizador P7S

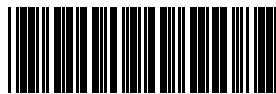

46.603

Data de emissão: 15/04/2021 08:39:43

Página 2

Este documento foi gerado pelo usuário 154.***.***-31 em 12/03/2024 19:31:09

Número do documento: 23121314595549600000132532233

<https://pje.tjmt.jus.br:443/pje/Processo/ConsultaDocumento/listView.seam?x=23121314595549600000132532233>

Assinado eletronicamente por: LORENA LARRANHAGAS MAMEDES DE ARRUDA - 13/12/2023 15:00:05

Num. 136941490 - Pág. 78

MATRÍCULA

265

FOLHA

065

1º Ofício - Registro de Imóveis,
Títulos e Documentos

São José do Rio Claro

- Mato Grosso

LIVRO Nº 2 - B

- REGISTRO GERAL

IMÓVEL: UM IMÓVEL COM 35,0 HA (TRINTA E CINCO HECTARES), DESMEMBRADO DE UMA ÁREA MAIOR, SITUADO NO MUNICÍPIO DE SÃO JOSÉ DO RIO CLARO-MT, com os seguintes limites: Inicia-se o caminhamento pelo marco M-1, localizado à margem esquerda do Córrego Haroldo, daí com azimute magnético de 286°30', na distância de 1.349,50 metros, divisando com terras hoje de Ederli Coelho Portilho Agostinho, até o M-2, junto à margem direita da Rodovia MT-010, sentido Diamantino/São José do Rio Claro-MT, com um azimute magnético de 00°58', na distância de 353,11 metros, sempre margeando a referida Rodovia até o M-3, ainda na margem da mesma, daí com azimute magnético 103°00', na distância de 1.420,00 metros até o M-4, junto a margem esquerda do Córrego Haroldo, daí no sentido jusante para montante sempre margeando o mesmo que serve como divisa natural até o M-1, onde iniciou-se este caminhamento e fechando a área de 35,00 ha (a) Nilton Paulo N. Lopes – Engº Agrônomo – CREA 1429 – 14ª Reg/MT. ART nº 248721. Apresentou Imposto Territorial Rural – ITR exercícios 1999 a 2003, quitados, cadastrado na Receita Federal sob o código do imóvel nº 5.145991-4, o Certificado de Cadastro de Imóvel Rural - CCIR 2000/2001/2002, quitado, cadastrado no INCRA, sob o código do imóvel nº 901.288.103.845-6, a área total de 35 ha. **PROPRIETÁRIA:** LENILCE COELHO CATELÃO, professora, portadora da CI-RG nº 245.843 SSP-MT, CPF nº 205.414.571-87, casada sob o regime de comunhão de bens com **JOÃO CARLOS CATELÃO**, pecuarista, portador da CI-RG nº 6.456.964 SSP-SP, CPF nº 662.156.258-68, ambos brasileiros, residentes e domiciliados na Av. Brasil, nº 527, em São José do Rio Claro-MT. **NÚMERO DO REGISTRO ANTERIOR:** 01-30.633, Lº 02-DJ, em 20/12/1996, do 1º Serviço Notarial e de Registro de Diamantino-MT. Em R\$ 31,11. São José do Rio Claro, 05 de julho de 2004. Eu, Haroldo Kiefe, Oficial Registrador, que o fiz digitar e conferi.

Av. 001-265 - O imóvel acima foi matriculado Conforme Escritura Pública de Doação lavrada nas fls. 176/180, do Livro 619 em 30/06/2004, no 6º Serviço Notarial e Registro de Imóveis de Cuiabá-MT, pelo Oficial Substituto José Pires Miranda de Assis e requerimento datado de 02/07/2004. São José do Rio Claro, 05 de julho de 2004. Eu, Haroldo Kiefe, Oficial Registrador, que o fiz digitar e conferi.

R. 002-265 - Conforme Escritura Pública de Doação lavrada nas fls. 176/180, do Livro 619, em 30/06/2004, no 6º Serviço Notarial e Registro de Imóveis de Cuiabá-MT, pelo Oficial Substituto José Pires Miranda de Assis, **LENILCE COELHO CATELÃO**, CI-RG nº 245.483 SSP-MT e CIC nº 205.414.571-87, e seu marido **JOÃO CARLOS CATELÃO**, CI-RG nº 6.456.964 SSP-SP e CIC nº 662.156.258-68, brasileiros casados sob o regime de comunhão universal de bens após o advento da Lei nº 6.515/77, conforme escritura pública de convenção com o pacto antenupcial, lavrada às fls. 241, do Lº 81, aos 07/06/1978, no tabelionato Borna Marialva-PR, e registrada sob nº 12.648, fls. 186, do Lº 3-AJ aos 17/09/99, no 6º Serviço Notarial e Registro de Imóveis de Cuiabá-MT, ela professora, filha de Pedro Coelho Portilho e de Maravilha Sola Portilho, ele empresário, filho de Álvaro Catelão e de Francisca Corrêa Catelão, residentes e domiciliados na Rua Corumbá, nº 450, Bairro Baú, na cidade de Cuiabá-MT, **doaram o imóvel objeto desta matrícula a VITOR COELHO CATELÃO**, CI-RG nº 1.083.073-1 SJ-MT e CIC nº 833.571.141-00, brasileiro, solteiro, conforme declarou, maior, estudante, filho de João Carlos Catelão e de Lenilce Coelho Catelão, residente e domiciliado na Rua Corumbá nº 450, Bairro Baú, na cidade de Cuiabá-MT; **CARLA COELHO CATELÃO**, CI-RG nº 1.496.731-6 SSP-MT e CIC nº 014.703.071-46, brasileira, solteira, conforme declarou, maior estudande, filha de João Carlos Catelão e de Lenilce Coelho Catelão, residente e domiciliada na Rua Corumbá, nº 450, Bairro Baú, na cidade de Cuiabá-MT, e **LUCIENY COELHO CATELÃO**, brasileira, solteira



42.588

Data de emissão: 11/05/2020 07:47:24



MATRÍCULA
265

FOLHA
065vº

1º Ofício - Registro de Imóveis,
Títulos e Documentos

São José do Rio Claro - Mato Grosso
LIVRO Nº 2 - REGISTRO GERAL

conforme declarou, maior, estudante, portadora da CI-RG nº 1.239.884-5 SSP-MT e CIC nº 895.978.261-00, residente e domiciliada na Rua Paulo Leal, nº 210, Bairro Centro, na cidade de Porto Velho-RO, pelo valor de R\$ 4.000,00 (quatro mil reais). Os outorgantes doadores declararam na escritura, sob as penas da Lei, que não são responsáveis diretos pelo recolhimento à Previdência Social Rural, não estando incluídos nas exigências da Lei nº 8.212/91 e posteriores alterações, para apresentação da Certidão Negativa de Débito com o INSS. Apresentaram na escritura Imposto Territorial Rural – ITR exercícios 1999 a 2003, quitados, cadastrado na Receita Federal sob o código do imóvel nº 5.145.991-4, e o Certificado de Cadastro de Imóvel Rural - CCIR 2009/2001/2002, quitado, cadastrado no INCRA, sob o código do imóvel nº 901.288.103.045-6, a área total de 35,0 ha. Pagou imposto de Transmissão no valor de R\$ 1.587,26 referente a este imóvel juntamente com outro, na AGENFA – Agência Fazendária de São José do Rio Claro-MT, Em, R\$ 519,82. São José do Rio Claro, 05 de Julho de 2004. Eu, Heraldo Kiefer, Oficial Registrador, que o fiz digitar e conferi

1º OFÍCIO DE REGISTRO DE IMOVEIS, TITULOS E DOCUMENTOS

CERTIFICO e dou fé que esta cópia é exata reprodução fiel da matrícula n.º 265, não existindo quaisquer registros, averbações ou ônus, além do que dela consta até a presente data e tem valor de certidão, conforme Art. 19 da Lei nº 6.015/73. O referido é verdade e dou fé. São José do Rio Claro-MT, 11 de maio de 2020.

Heraldo Kiefer
Oficial Registrador
CPF: 818.535.567-34
Comarca de S. José. Rio Claro - MT

**1º OFÍCIO - REGISTRO DE IMÓVEIS, TÍTULOS E DOCUMENTOS**
Código da Serventia (TJMT): 246 - CNS: 06.333-9 - Herald Kiefer
E-mail: cartoriospro@gmail.com - Tele.: (65) 3386-1380/1337
Av. Argentina, 325 - Centro - CEP 78435-000 - São José do Rio Claro - MT

Poder Judiciário do Estado de Mato Grosso Ato de Notas e Registro
de Mato Grosso Código do Cartório: 246

Selo de Controle Digital

Cód. Ato(s): 176 (1)
BJO84190 R\$ 20,60

Consulta: <http://www.tjmt.jus.br/selos>



42.588

Data de emissão: 11/05/2020 07:47:24

Página 2

MATRÍCULA

357

FOLHA

057

1º Ofício - Registro de Imóveis,
Títulos e Documentos

São José do Rio Claro

- Mato Grosso

LIVRO Nº 2 - C

REGISTRO GERAL

IMÓVEL: UMA ÁREA DE 106,84 HA, REMANESCENTE DE ÁREA MAIOR COM 262,23 HA (DUZENTOS E SESENTA E DOIS HECTARES E VINTE E TRÊS ARES), PARTE DA FAZENDA MONTES CLARO, SITUADO NO MUNICÍPIO DE SÃO JOSÉ DO RIO CLARO, com os seguintes limites: Inicia-se o caminhamento por um marco M-1, junto à margem esquerda do Córrego Haroldo; daí com azimute magnético de 293°00', na distância de 1.420,00 metros, divisando com terras hoje de Lenilce Coelho Catelão, até o M-2; junto a margem direita da Rodovia MT 010, sentido Diamantino/São José do Rio Claro, daí com azimute 00°58', na distância de 907,70 metros sempre margeando a referida rodovia até o M-3, ainda na margem da mesma; daí com um azimute magnético de 312°50', na distância de 1.700,00 metros divisando com o remanescente Pedro Coelho Portilho, até o M-4, junto a cabeceira do Córrego Água Limpa; daí pela sua margem esquerda sentido montante para jusante e servindo o mesmo como divisa natural até o M-5, na confluência do mesmo com o Córrego do Pequi; daí pela margem esquerda deste, sentido montante para jusante e servindo com divisa natural até o M-6; daí com azimute magnético de 42°30', na distância de 713,00 metros, divisando com terras do remanescente Pedro Coelho Portilho, até o M-7; daí com um azimute magnético de 136°40', na distância de 5.987,00 metros, divisando com Agromar S/A, até o M-8, junto a margem esquerda do Córrego Haroldo, daí no sentido jusante para montante e servindo de divisa natural até encontrar o M-1, onde iniciou-se este caminhamento. (a) Nilton Paulo N. Lopes – Engº Agrônomo – CREA 1429 –14º Reg/MT, ART nº 248721. Apresentou Imposto Territorial Rural – ITR exercícios 1999 a 2003, quitados, cadastrado na Receita Federal sob o código do imóvel nº 4.950.389-8, e o Certificado de Cadastro de Imóvel Rural - CCIR 2000/2001/2002, quitado, cadastrado no INCRA, sob o código do imóvel nº 901.172.109.738-7, a área total de 936,0 ha. **PROPRIETÁRIO: MAURIDES COELHO PORTILHO**, brasileiro, casado sob o regime de comunhão universal de bens, com **EDENICE DARCI BERNARDI PORTILHO**, ele agropecuarista, inscrito no CPF sob nº 204.912.809-63, portador da CI-RG nº 860.450 SSP-PR, ela de lides doméstica, portadora do CI-RG 289.178 SSP-MT e CPF nº 571.159.231-92, residentes e domiciliados na Rua Corumbá, 450, 1º Andar, Bairro Baú, em Cuiabá-MT. **NÚMERO DO REGISTRO ANTERIOR:** Matr. 30.935, R. 01 e Av. 06, da mesma, Lº 2-DL, de 15/07/1997, no 1º Serviço Notarial e de Registro de Diamantino-MT. Em. R\$ 31,11. São José do Rio Claro, 26 de Julho de 2004. Eu, Renaldo Kieffer, Oficial Registrador, que o fiz digitar e conferi.

Av. 001-357- O imóvel acima foi matriculado conforme requerimento datado de 14/07/2004. São José do Rio Claro, 26 de Julho de 2.004. Eu, Renaldo Kieffer, Oficial Registrador, que o fiz digitar e conferi.

Av. 02-357- Conforme requerimento datado de 14/07/2010 e apresentação de documentos, **faz-se esta para constar que o número correto do CPF de EDENICE DARCI BERNARDI PORTILHO é 571.159.231-91**, e não como constou. Apresentou a Certidão Negativa de Débitos Relativos ao Imposto sobre a Propriedade Territorial Rural da Secretaria da Receita Federal, com o código de controle da certidão nº E40A.A495.E312.3524, emitida em 14/07/2010, com o código do imóvel na Receita Federal sob nº 4.950.389-8, o Certificado de Cadastro de Imóvel Rural - CCIR 2006/2007/2008/2009, quitado, cadastrado no INCRA, sob o código do imóvel nº 901.172.109.738-7, a área total de 936,0000 ha. Em. 7,80. Protocolo nº 11.337, de 14/07/2010. São José do Rio Claro, 15 de julho de 2010. Eu, Dauglos Borges, Oficial Substituto, que o fiz digitar e conferi.

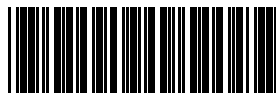

49.642

Data de emissão: 10/11/2021 14:11:27

Página 1

Este documento foi gerado pelo usuário 154.***.***-31 em 12/03/2024 19:31:09

Número do documento: 2312131459554960000132532233

https://pje.tjmt.jus.br:443/pje/Processo/ConsultaDocumento/listView.seam?x=2312131459554960000132532233

Assinado eletronicamente por: LORENA LARRANHAGAS MAMEDES DE ARRUDA - 13/12/2023 15:00:05

Num. 136941490 - Pág. 81

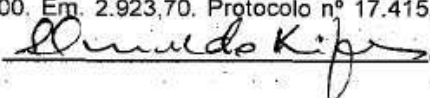
R. 03-357- **INTEGRALIZAÇÃO DE CAPITAL SOCIAL** - Conforme certidão datada de 15/02/2013, do registro nº 177, fl. 177, do Livro A-1 do Registro Civil de Pessoas Jurídicas - Cartório do 2º Ofício de Santo Antonio do Leverger-MT, referente a Contrato Social de Constituição de Sociedade Simples Ltda, e Escritura Pública de Declaração de Outorga Uxória, lavrada aos 14/04/2013, nas fls. 169 a 172, do Livro nº 124 do Registro Civil, Protestos e Tabelionato - Cartório do 2º Ofício de Santo Antonio do Leverger-MT, ambas pela Escrevente Juramentada Suhaila Sales de Souza Amorim, **MAURIDES COELHO PORTILHO**, já qualificado, com expressa anuência de sua esposa **EDENICE DARCI BERNARDI PORTILHO**, já qualificada, incorporou, para fins de integralização de capital, o imóvel objeto desta matrícula, pelo valor total de R\$ 5.000,00 (cinco mil reais), na sociedade **TOPÁZIO - ADMINISTRAÇÃO E PARTICIPAÇÃO S/S LTDA**, inscrita no CNPJ sob nº 17.677.288/0001-36, com sede no lote 16, quadra 16 do residencial Nova Esperança, Santo Antônio do Leverger-MT. Apresentou Contrato Social de Constituição de Sociedade Simples Ltda, Topázio - Administração e Participação Sociedade Simples Ltda, acompanhado da Certidão do Registro nº 177, fl. 177, do Livro A-1 do Registro Civil de Pessoas Jurídicas - Cartório do 2º Ofício de Santo Antonio do Leverger-MT; a Declaração de que não é firma individual nem contribuinte da previdência social como empregador; as Certidões Negativas do IBAMA; a Certidão Negativa de Débitos Relativos ao Imposto sobre a Propriedade Territorial Rural da Secretaria da Receita Federal, com o código de controle da certidão nº 0ABD.FD76.1863.C791, emitida em 12/03/2013, para o NIRF 4.950.389-8; o Certificado de Cadastro de Imóvel Rural - CCIR 2006/2007/2008/2009, quitado, cadastrado no INCRA sob o código do imóvel nº 901.172.109.738-7, a área total de 936,0000 ha; e a Guia de Informação do Imposto de Transmissão, emitida pela Prefeitura de São José do Rio Claro-MT, avaliando o imóvel em R\$ 750.000,00. Em 2.923,70. Protocolo nº 17.415, de 22/04/2013. São José do Rio Claro, 22 de abril de 2013. Eu,  Oficial Registrador, que o fiz digitar e conferi.

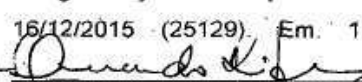
Av. 04-357 - **INEFICÁCIA DA INCORPORAÇÃO E ALIENAÇÃO** - Conforme Mandado Judicial de 09/11/2015, em Carta Precatória nº 1640-34.2015.811.0033 (cód. 60296) da 1ª Vara de São José do Rio Claro, oriunda do Processo de Cumprimento de Sentença nº 104-78.1992.811.005 (cód. 5011) da 1ª Vara de Diamantino, em vista de decisão do Juiz de Direito Gerardo Humberto Alves Silva Junior, datada de 24/07/2015, foi reconhecida fraude à execução e **declarada ineficaz a incorporação deste imóvel em integralização de capital da pessoa jurídica**, constante do R. 03 acima. Protocolo 24900, de 16/12/2015 (25129). Em 11,10. São José do Rio Claro, 25 de janeiro de 2016. Eu,  Oficial Registrador, que o fiz digitar e conferi.

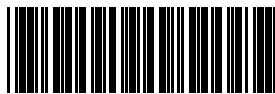

49.642

Data de emissão: 10/11/2021 14:11:28

Página 2

1º OFÍCIO DE REGISTRO DE IMÓVEIS, TÍTULOS E DOCUMENTOS

C E R T I F I C O e dou fé que esta cópia é exata reprodução fiel da matrícula nº 357, não existindo quaisquer registros, averbações ou ônus, além do que dela consta até a presente data e tem valor de certidão, conforme Art. 19 da Lei nº 6.015/73. O referido é verdade e dou fé. São José do Rio Claro-MT, 10 de novembro de 2021.

Poder Judiciário do Estado de Mato Grosso

Ato de notas e de Registro

Código do Cartório: 246

Selo de Controle Digital

Cod.Ato(s): 176

BQK74299

21,70

Consulte: [Http://www.tjmt.jus.br/selos](http://www.tjmt.jus.br/selos)

Documento assinado digitalmente

Conforme MP nº 2.200-2, de 24 de

agosto de 2001. Por Heraldo Kiefer

A visualização do Conteúdo e a verificação de autenticidade desde documento digital - certidão s- somente poderão ser feitas por meio do visualizador PTS

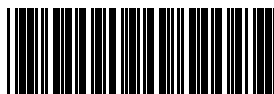

49.642

Data de emissão: 10/11/2021 14:11:28

Página 3

Este documento foi gerado pelo usuário 154.***.***-31 em 12/03/2024 19:31:09

Número do documento: 23121314595549600000132532233

<https://pje.tjmt.jus.br:443/pje/Processo/ConsultaDocumento/listView.seam?x=23121314595549600000132532233>

Assinado eletronicamente por: LORENA LARRANHAGAS MAMEDES DE ARRUDA - 13/12/2023 15:00:05

Num. 136941490 - Pág. 83

Recibo de Inscrição CAR – MT



Este documento foi gerado pelo usuário 154.***.***-31 em 12/03/2024 19:31:09

Número do documento: 23121315000541100000132531330

<https://pje.tjmt.jus.br:443/pje/Processo/ConsultaDocumento/listView.seam?x=23121315000541100000132531330>

Assinado eletronicamente por: LORENA LARRANHAGAS MAMEDES DE ARRUDA - 13/12/2023 15:00:10



Recibo de Inscrição CAR – MT

Proprietários

Nome/Razão Social	CPF/CNPJ
DESTILARIA DE ÁLCOOL LIBRA LTDA.	00.297.598/0001-22

Dados Gerais

Nº CAR Estadual	Situação Estadual	Data de Cadastro	Data da Situação
MT9567/2017	Ativo	05/09/2017	05/09/2017

Nº Recibo Federal
MT-5107305-0CC7C84366D24AB8BE5E6D5550E48A4D

Dados da Propriedade

Propriedade	UF	Município
FAZENDA CACHOEIRA DE PAU	MT	São José do Rio Claro

Dados das Áreas dos Imóveis Rurais

Identificação	Tipo	Área (ha)
7.045	Matrícula	1.528,7177
40959	Matrícula	237,4599
7.046	Matrícula	1.321,4016

Adesão ao Programa de Regularização

O proprietário ou possuidor acima identificado, no ato de inscrição do seu imóvel rural no Cadastro Ambiental Rural, aderiu ao Programa de Regularização Ambiental, na forma da Lei, com o objetivo de regularizar os passivos existentes nas áreas de reserva legal, preservação permanente e uso restrito, identificadas nas informações inseridas no SIMCAR

Importante

- A Secretaria de Estado de Meio Ambiente – SEMA/MT, não se responsabiliza por eventual uso indevido do presente Recibo de Inscrição do CAR, advindo de dolo ou má fé;
- Todas as informações técnicas prestadas, especialmente os pessoais e dominiais, bem como as informações prestadas pelo (a) proprietário (a) do imóvel é de sua inteira responsabilidade, respondendo legalmente pelas mesmas.
- Este Recibo de Inscrição do CAR não contém emendas ou rasuras;
- Este Recibo de Inscrição do CAR poderá ter a sua validade suspensa, indeferida ou cancelada, a qualquer tempo, por motivo de irregularidades constatadas, ou em virtude das legislações vigentes;



Croqui do CAR

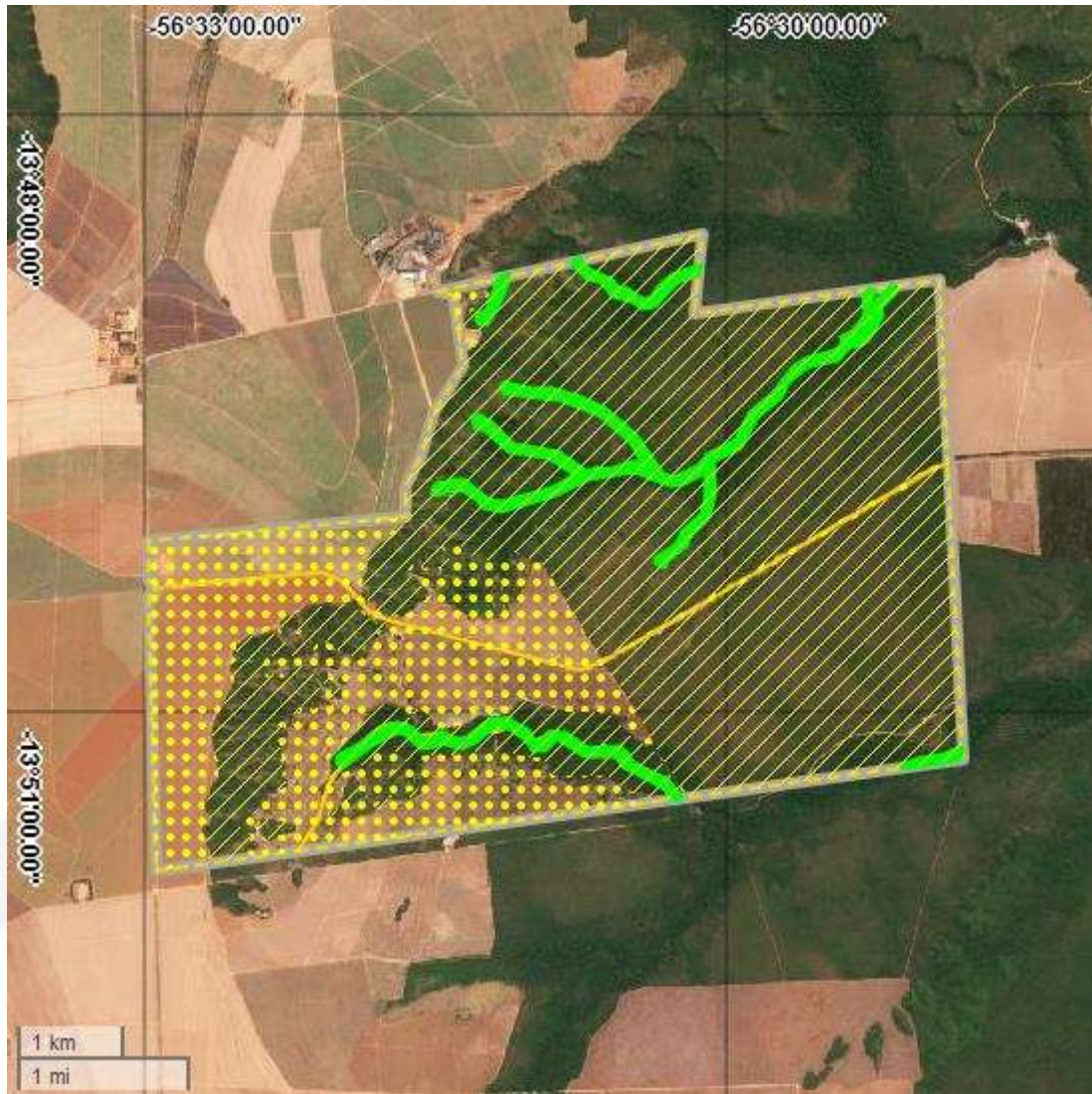

Legenda	Identificação da Área	Área (ha)
	ATP - Área Total da Propriedade	3.087,6985
	AIR - Área do Imóvel Rural (Matrícula/Posse)	3.087,5792
	APP - Área de Preservação Permanente	96,3557
	AVN - Área de Vegetação Nativa	2.194,6511
	AUAS - Área de Uso Antropizado do Solo	0,0000
	Área Consolidada	880,8750





Recibo de Inscrição CAR – MT

Proprietários

Nome/Razão Social	CPF/CNPJ
TELLUS MATER ADMINISTRADORA DE BENS LTDA.	10.785.247/0001-14

Dados Gerais

Nº CAR Estadual	Situação Estadual	Data de Cadastro	Data da Situação
MT88965/2017	Ativo	03/10/2017	03/10/2017

Nº Recibo Federal
MT-5107305-110A09312295449E972EDB65208478B6

Dados da Propriedade

Propriedade	UF	Município
FAZENDA PARANÁ 2 - USINA CEREAIS	MT	São José do Rio Claro

Dados das Áreas dos Imóveis Rurais

Identificação	Tipo	Área (ha)
7.739	Matrícula	26,0116

Adesão ao Programa de Regularização

O proprietário ou possuidor acima identificado, no ato de inscrição do seu imóvel rural no Cadastro Ambiental Rural, aderiu ao Programa de Regularização Ambiental, na forma da Lei, com o objetivo de regularizar os passivos existentes nas áreas de reserva legal, preservação permanente e uso restrito, identificadas nas informações inseridas no SIMCAR





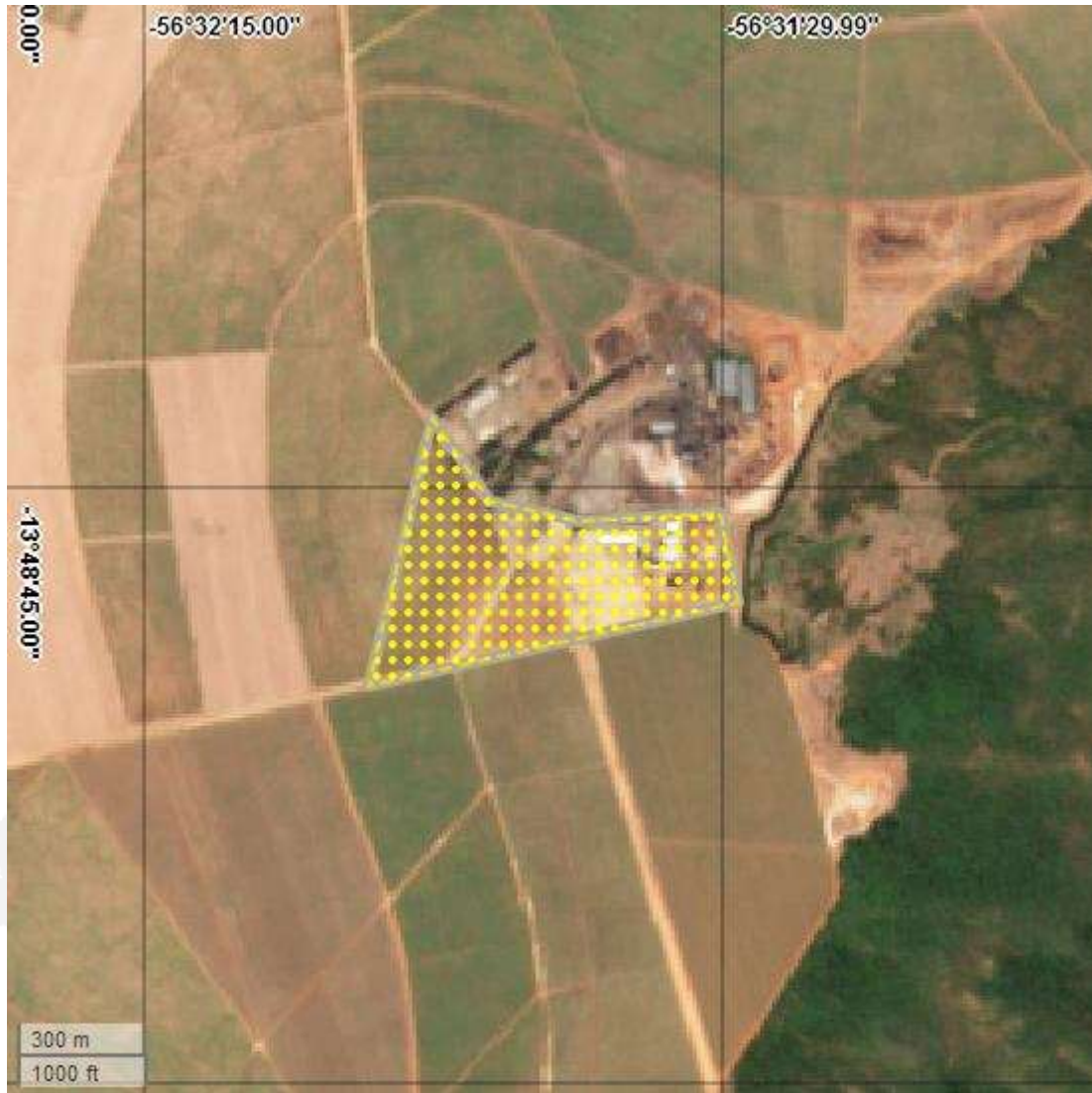

Importante

- A Secretaria de Estado de Meio Ambiente – SEMA/MT, não se responsabiliza por eventual uso indevido do presente Recibo de Inscrição do CAR, advindo de dolo ou má fé;
- Todas as informações técnicas prestadas, especialmente os pessoais e dominiais, bem como as informações prestadas pelo (a) proprietário (a) do imóvel é de sua inteira responsabilidade, respondendo legalmente pelas mesmas.
- Este Recibo de Inscrição do CAR não contém emendas ou rasuras;
- Este Recibo de Inscrição do CAR poderá ter a sua validade suspensa, indeferida ou cancelada, a qualquer tempo, por motivo de irregularidades constatadas, ou em virtude das legislações vigentes;



Croqui do CAR



Legend	Identificação da Área	Área (ha)
	ATP - Área Total da Propriedade	26,0116
	AIR - Área do Imóvel Rural (Matrícula/Posse)	26,0116
	APP - Área de Preservação Permanente	0,0000
	AVN - Área de Vegetação Nativa	0,0000
	AUAS - Área de Uso Antropizado do Solo	0,0000
	Área Consolidada	26,0116





Recibo de Inscrição CAR – MT

Proprietários

Nome/Razão Social	CPF/CNPJ
DESTILARIA DE ÁLCOOL LIBRA LTDA.	00.297.598/0001-22

Dados Gerais

Nº CAR Estadual	Situação Estadual	Data de Cadastro	Data da Situação
MT24909/2017	Ativo	03/10/2017	03/10/2017

Nº Recibo Federal
MT-5107305-0D2061C164BB4C91AC341E3D48406940

Dados da Propriedade

Propriedade	UF	Município
FAZENDA PARANÁ 2 - USINA CANA	MT	São José do Rio Claro

Dados das Áreas dos Imóveis Rurais

Identificação	Tipo	Área (ha)
8.526	Matrícula	30,6709

Adesão ao Programa de Regularização

O proprietário ou possuidor acima identificado, no ato de inscrição do seu imóvel rural no Cadastro Ambiental Rural, aderiu ao Programa de Regularização Ambiental, na forma da Lei, com o objetivo de regularizar os passivos existentes nas áreas de reserva legal, preservação permanente e uso restrito, identificadas nas informações inseridas no SIMCAR





Importante

- A Secretaria de Estado de Meio Ambiente – SEMA/MT, não se responsabiliza por eventual uso indevido do presente Recibo de Inscrição do CAR, advindo de dolo ou má fé;
- Todas as informações técnicas prestadas, especialmente os pessoais e dominiais, bem como as informações prestadas pelo (a) proprietário (a) do imóvel é de sua inteira responsabilidade, respondendo legalmente pelas mesmas.
- Este Recibo de Inscrição do CAR não contém emendas ou rasuras;
- Este Recibo de Inscrição do CAR poderá ter a sua validade suspensa, indeferida ou cancelada, a qualquer tempo, por motivo de irregularidades constatadas, ou em virtude das legislações vigentes;

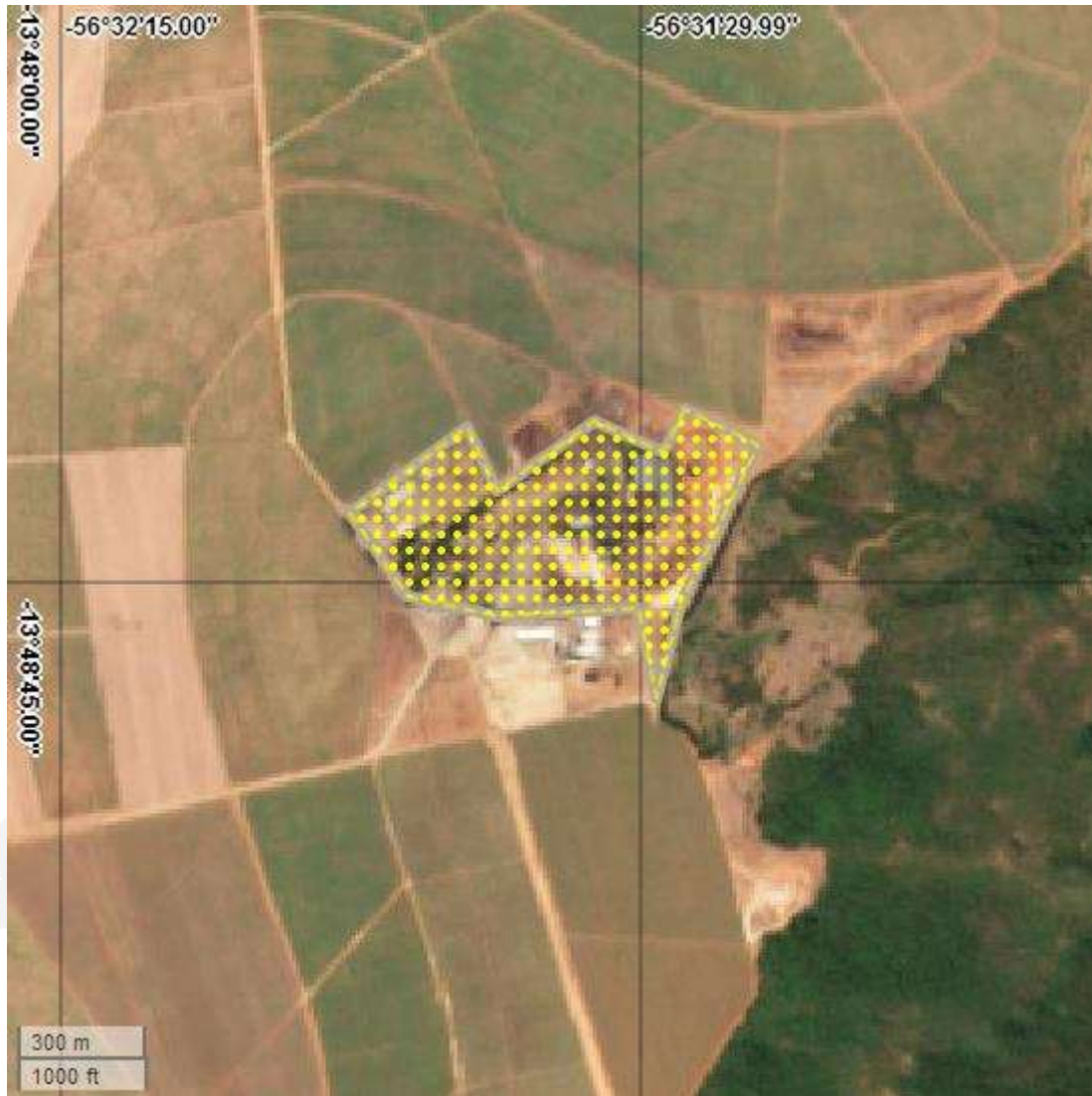

Croqui do CAR



Legend	Identificação da Área	Área (ha)
	ATP - Área Total da Propriedade	30,6709
	AIR - Área do Imóvel Rural (Matrícula/Posse)	30,6709
	APP - Área de Preservação Permanente	0,0000
	AVN - Área de Vegetação Nativa	0,0000
	AUAS - Área de Uso Antropizado do Solo	0,0000
	Área Consolidada	30,6709





Recibo de Inscrição CAR – MT

Proprietários

Nome/Razão Social	CPF/CNPJ
TERRA DO SOL PROPRIEDADES AGRICOLAS S.A.	15.369.806/0001-29

Dados Gerais

Nº CAR Estadual	Situação Estadual	Data de Cadastro	Data da Situação
MT70726/2017	Ativo	01/06/2020	24/03/2022

Nº Recibo Federal

MT-5103502-D8E6054ED023464FA406A6B7DE191D6F

Dados da Propriedade

Propriedade	UF	Município
FAZENDA ELIAS	MT	Diamantino

Dados das Áreas dos Imóveis Rurais

Identificação	Tipo	Área (ha)
39352	Matrícula	1.743,3425

Adesão ao Programa de Regularização

O proprietário ou possuidor acima identificado, no ato de inscrição do seu imóvel rural no Cadastro Ambiental Rural, aderiu ao Programa de Regularização Ambiental, na forma da Lei, com o objetivo de regularizar os passivos existentes nas áreas de reserva legal, preservação permanente e uso restrito, identificadas nas informações inseridas no SIMCAR





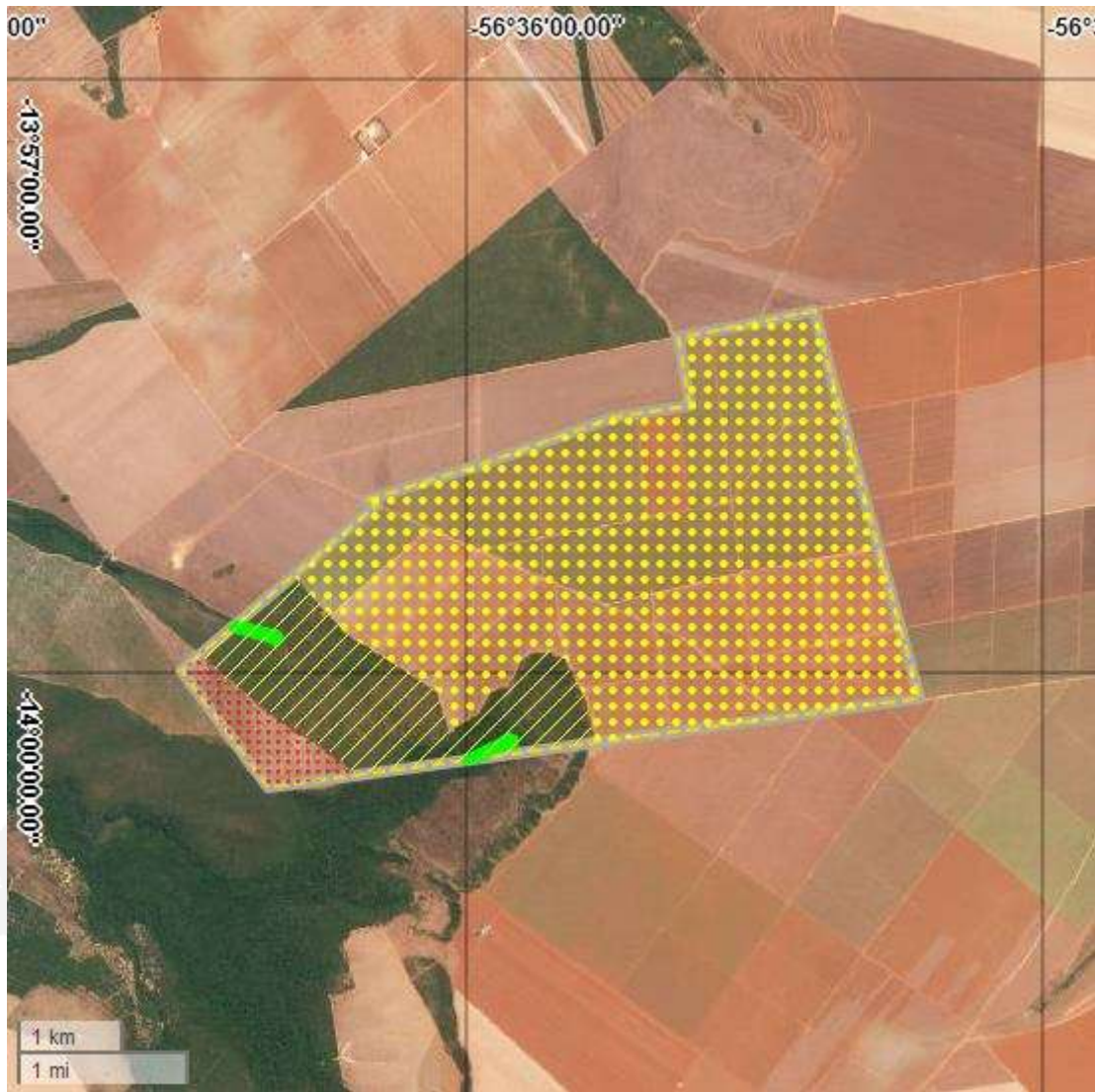

Importante

- A Secretaria de Estado de Meio Ambiente – SEMA/MT, não se responsabiliza por eventual uso indevido do presente Recibo de Inscrição do CAR, advindo de dolo ou má fé;
- Todas as informações técnicas prestadas, especialmente as pessoais e dominiais, bem como as informações prestadas pelo (a) proprietário (a) do imóvel é de sua inteira responsabilidade, respondendo legalmente pelas mesmas.
- Este Recibo de Inscrição do CAR não contém emendas ou rasuras;
- Este Recibo de Inscrição do CAR poderá ter a sua validade suspensa, indeferida ou cancelada, a qualquer tempo, por motivo de irregularidades constatadas, ou em virtude das legislações vigentes;



Croqui do CAR



Legenda	Identificação da Área	Área (ha)
	ATP - Área Total da Propriedade	1.743,4019
	AIR - Área do Imóvel Rural (Matrícula/Posse)	1.743,3425
	APP - Área de Preservação Permanente	5,9782
	AVN - Área de Vegetação Nativa	306,5012
	AUAS - Área de Uso Antropizado do Solo	69,2904
	Área Consolidada	1.367,0350





Recibo de Inscrição CAR – MT

Proprietários

Nome/Razão Social	CPF/CNPJ
TERRA DO SOL PROPRIEDADES AGRICOLAS S.A.	15.369.806/0001-29

Dados Gerais

Nº CAR Estadual	Situação Estadual	Data de Cadastro	Data da Situação
MT73385/2017	Ativo	03/10/2017	03/10/2017

Nº Recibo Federal

MT-5103502-2893820CC2DA456286CBE23AE2C675A2

Dados da Propriedade

Propriedade	UF	Município
FAZENDA CURIÓ	MT	Diamantino

Dados das Áreas dos Imóveis Rurais

Identificação	Tipo	Área (ha)
8.993	Matrícula	246,0761

Adesão ao Programa de Regularização

O proprietário ou possuidor acima identificado, no ato de inscrição do seu imóvel rural no Cadastro Ambiental Rural, aderiu ao Programa de Regularização Ambiental, na forma da Lei, com o objetivo de regularizar os passivos existentes nas áreas de reserva legal, preservação permanente e uso restrito, identificadas nas informações inseridas no SIMCAR





Importante

- A Secretaria de Estado de Meio Ambiente – SEMA/MT, não se responsabiliza por eventual uso indevido do presente Recibo de Inscrição do CAR, advindo de dolo ou má fé;
- Todas as informações técnicas prestadas, especialmente os pessoais e dominiais, bem como as informações prestadas pelo (a) proprietário (a) do imóvel é de sua inteira responsabilidade, respondendo legalmente pelas mesmas.
- Este Recibo de Inscrição do CAR não contém emendas ou rasuras;
- Este Recibo de Inscrição do CAR poderá ter a sua validade suspensa, indeferida ou cancelada, a qualquer tempo, por motivo de irregularidades constatadas, ou em virtude das legislações vigentes;

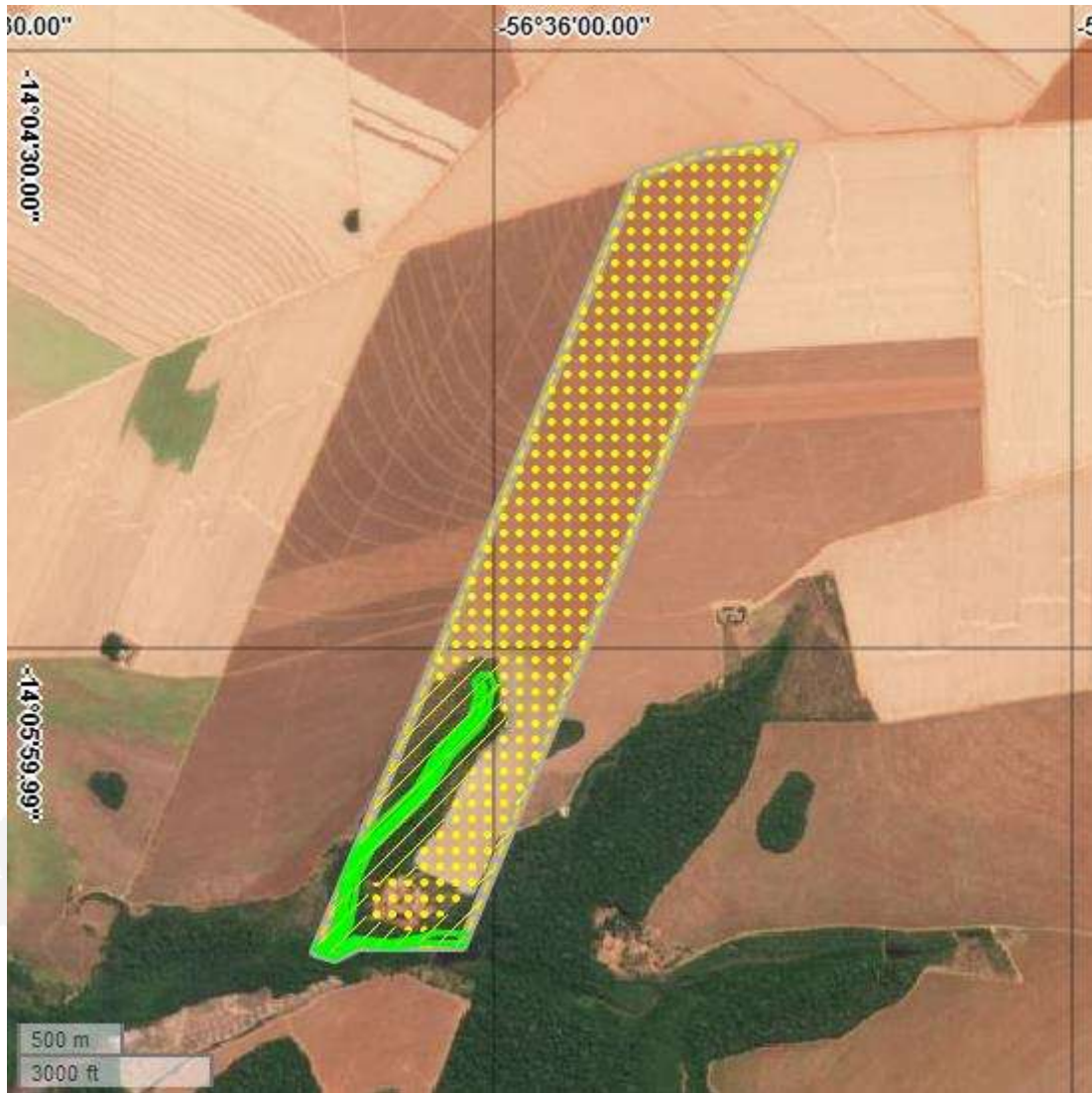

Croqui do CAR



Legenda	Identificação da Área	Área (ha)
	ATP - Área Total da Propriedade	246,0724
	AIR - Área do Imóvel Rural (Matrícula/Posse)	246,0761
	APP - Área de Preservação Permanente	11,6322
	AVN - Área de Vegetação Nativa	47,2874
	AUAS - Área de Uso Antropizado do Solo	0,0000
	Área Consolidada	197,7126





Recibo de Inscrição CAR – MT

Proprietários

Nome/Razão Social	CPF/CNPJ
Terra Do Sol Propriedades Agrícolas S.A.	15.369.806/0001-29

Dados Gerais

Nº CAR Estadual	Situação Estadual	Data de Cadastro	Data da Situação
MT73379/2017	Ativo	24/03/2022	12/04/2022

Nº Recibo Federal

MT-5107305-CE6E8E62FBCA4914BECFD0BA4CBDD8A3

Dados da Propriedade

Propriedade	UF	Município
FAZENDA PARANÁ 2	MT	São José do Rio Claro

Dados das Áreas dos Imóveis Rurais

Identificação	Tipo	Área (ha)
7.740	Matrícula	1.817,5402

Adesão ao Programa de Regularização

O proprietário ou possuidor acima identificado, no ato de inscrição do seu imóvel rural no Cadastro Ambiental Rural, aderiu ao Programa de Regularização Ambiental, na forma da Lei, com o objetivo de regularizar os passivos existentes nas áreas de reserva legal, preservação permanente e uso restrito, identificadas nas informações inseridas no SIMCAR





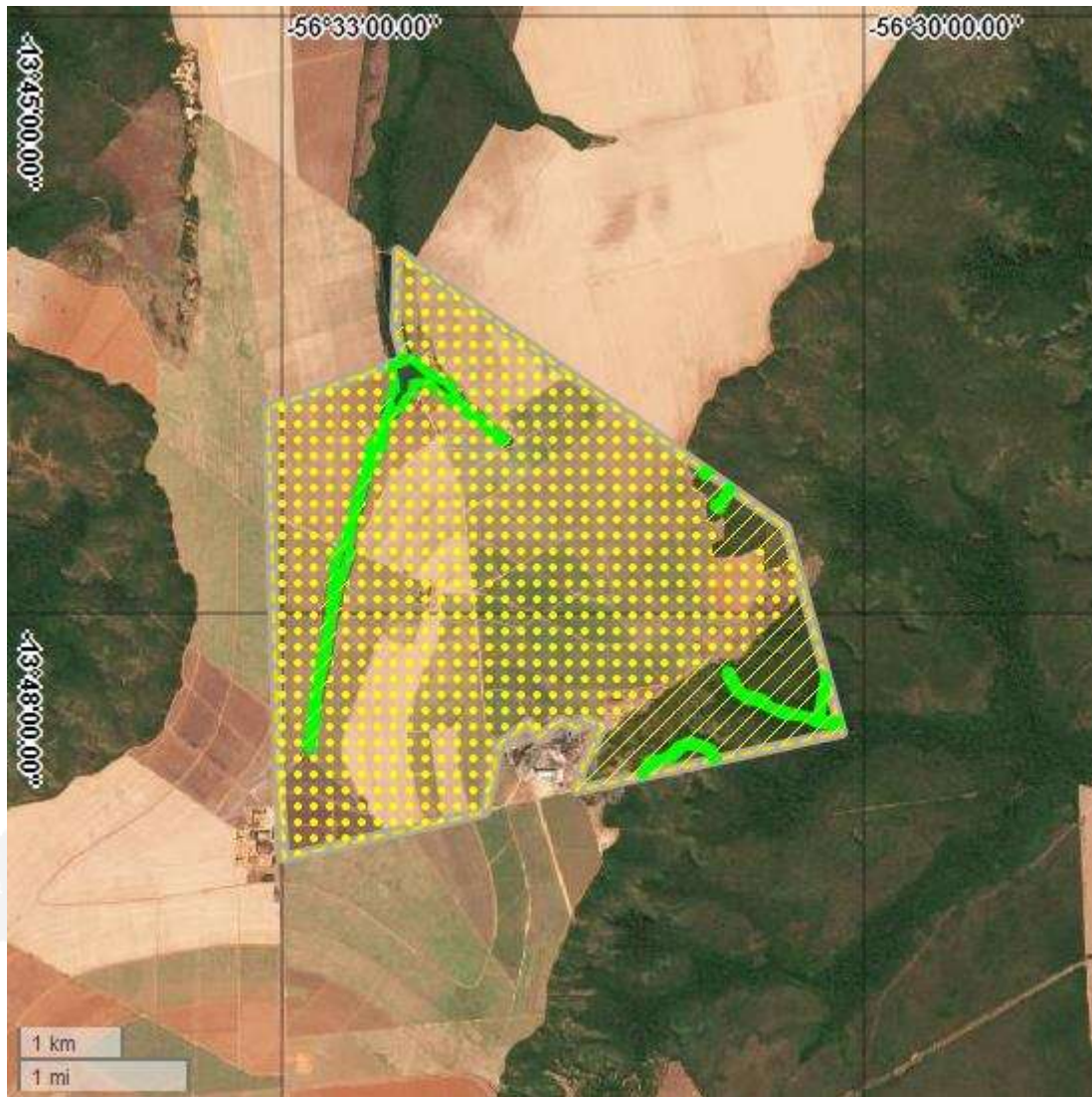

Importante

- A Secretaria de Estado de Meio Ambiente – SEMA/MT, não se responsabiliza por eventual uso indevido do presente Recibo de Inscrição do CAR, advindo de dolo ou má fé;
- Todas as informações técnicas prestadas, especialmente os pessoais e dominiais, bem como as informações prestadas pelo (a) proprietário (a) do imóvel é de sua inteira responsabilidade, respondendo legalmente pelas mesmas.
- Este Recibo de Inscrição do CAR não contém emendas ou rasuras;
- Este Recibo de Inscrição do CAR poderá ter a sua validade suspensa, indeferida ou cancelada, a qualquer tempo, por motivo de irregularidades constatadas, ou em virtude das legislações vigentes;



Croqui do CAR



Legenda	Identificação da Área	Área (ha)
	ATP - Área Total da Propriedade	1.817,5200
	AIR - Área do Imóvel Rural (Matrícula/Posse)	1.817,5402
	APP - Área de Preservação Permanente	47,5776
	AVN - Área de Vegetação Nativa	290,6976
	AUAS - Área de Uso Antropizado do Solo	0,0000
	Área Consolidada	1.508,7711





Recibo de Inscrição CAR – MT

Proprietários

Nome/Razão Social	CPF/CNPJ
TERRA DO SOL PROPRIEDADES AGRICOLAS S.A.	15.369.806/0001-29

Dados Gerais

Nº CAR Estadual	Situação Estadual	Data de Cadastro	Data da Situação
MT73382/2017	Ativo	01/06/2020	04/02/2022

Nº Recibo Federal

MT-5107305-E3676261A8C64F9AB19E00BF59C66454

Dados da Propriedade

Propriedade	UF	Município
FAZENDA SÃO BENEDITO	MT	São José do Rio Claro

Dados das Áreas dos Imóveis Rurais

Identificação	Tipo	Área (ha)
6.670	Matrícula	2.158,1474

Adesão ao Programa de Regularização

O proprietário ou possuidor acima identificado, no ato de inscrição do seu imóvel rural no Cadastro Ambiental Rural, aderiu ao Programa de Regularização Ambiental, na forma da Lei, com o objetivo de regularizar os passivos existentes nas áreas de reserva legal, preservação permanente e uso restrito, identificadas nas informações inseridas no SIMCAR

Importante

- A Secretaria de Estado de Meio Ambiente – SEMA/MT, não se responsabiliza por eventual uso indevido do presente Recibo de Inscrição do CAR, advindo de dolo ou má fé;
- Todas as informações técnicas prestadas, especialmente as pessoais e dominiais, bem como as informações prestadas pelo (a) proprietário (a) do imóvel é de sua inteira responsabilidade, respondendo legalmente pelas mesmas.
- Este Recibo de Inscrição do CAR não contém emendas ou rasuras;
- Este Recibo de Inscrição do CAR poderá ter a sua validade suspensa, indeferida ou cancelada, a qualquer tempo, por motivo de irregularidades constatadas, ou em virtude das legislações vigentes;



Croqui do CAR

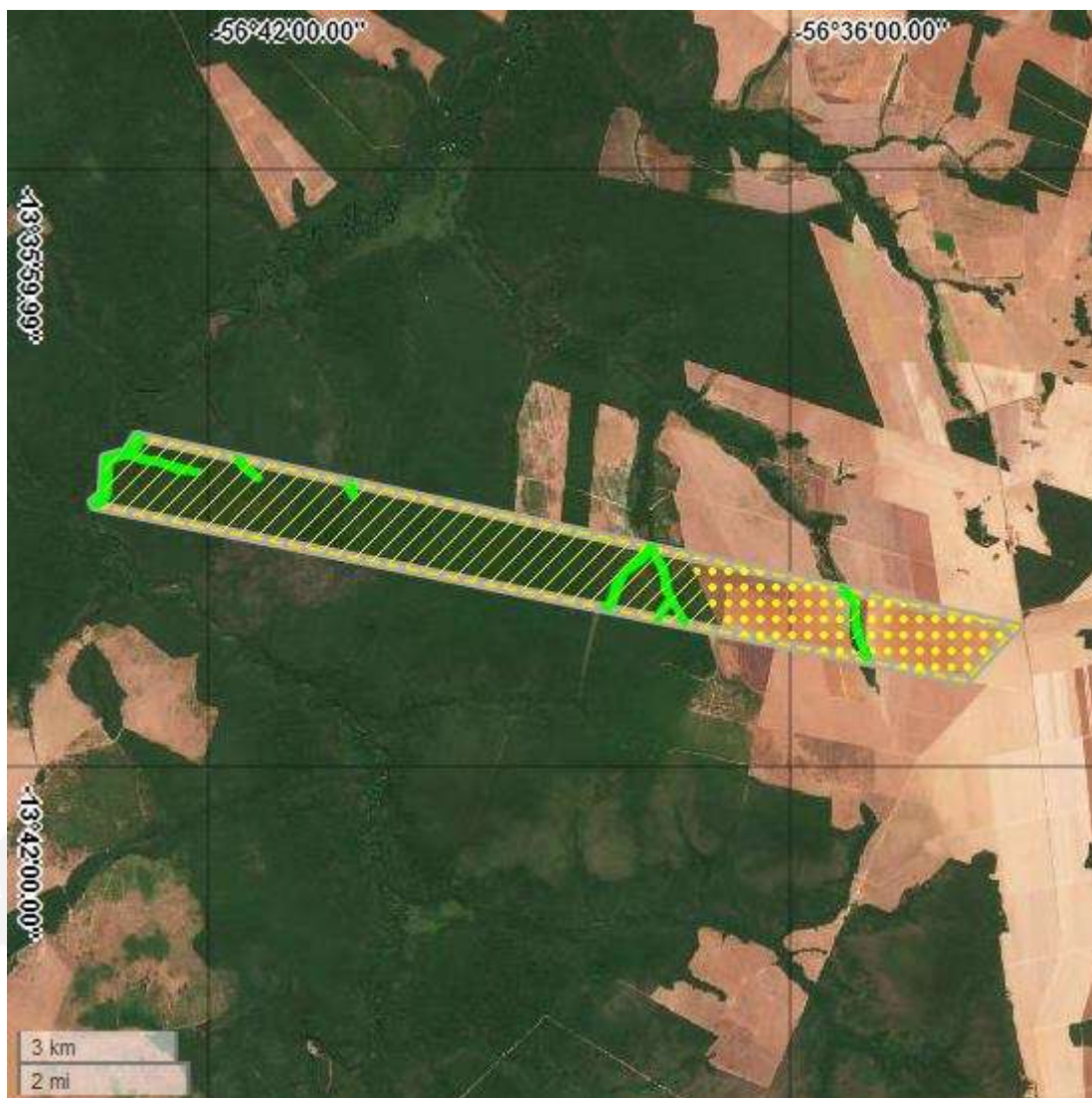

Legenda	Identificação da Área	Área (ha)
	ATP - Área Total da Propriedade	2.159,0167
	AIR - Área do Imóvel Rural (Matrícula/Posse)	2.158,1474
	APP - Área de Preservação Permanente	59,1021
	AVN - Área de Vegetação Nativa	1.524,7063
	AUAS - Área de Uso Antropizado do Solo	0,0000
	Área Consolidada	628,3537





Recibo de Inscrição CAR – MT

Proprietários

Nome/Razão Social	CPF/CNPJ
Terra Do Sol Propriedades Agrícolas S.A.	15.369.806/0001-29

Dados Gerais

Nº CAR Estadual	Situação Estadual	Data de Cadastro	Data da Situação
MT70473/2017	Ativo	24/03/2022	24/03/2022

Nº Recibo Federal

MT-5107305-7F2898C5AF5B4E2A853B8C63E5CF2D31

Dados da Propriedade

Propriedade	UF	Município
FAZENDA URSO BRANCO	MT	São José do Rio Claro

Dados das Áreas dos Imóveis Rurais

Identificação	Tipo	Área (ha)
6.662	Matrícula	510,5273

Adesão ao Programa de Regularização

O proprietário ou possuidor acima identificado, no ato de inscrição do seu imóvel rural no Cadastro Ambiental Rural, aderiu ao Programa de Regularização Ambiental, na forma da Lei, com o objetivo de regularizar os passivos existentes nas áreas de reserva legal, preservação permanente e uso restrito, identificadas nas informações inseridas no SIMCAR





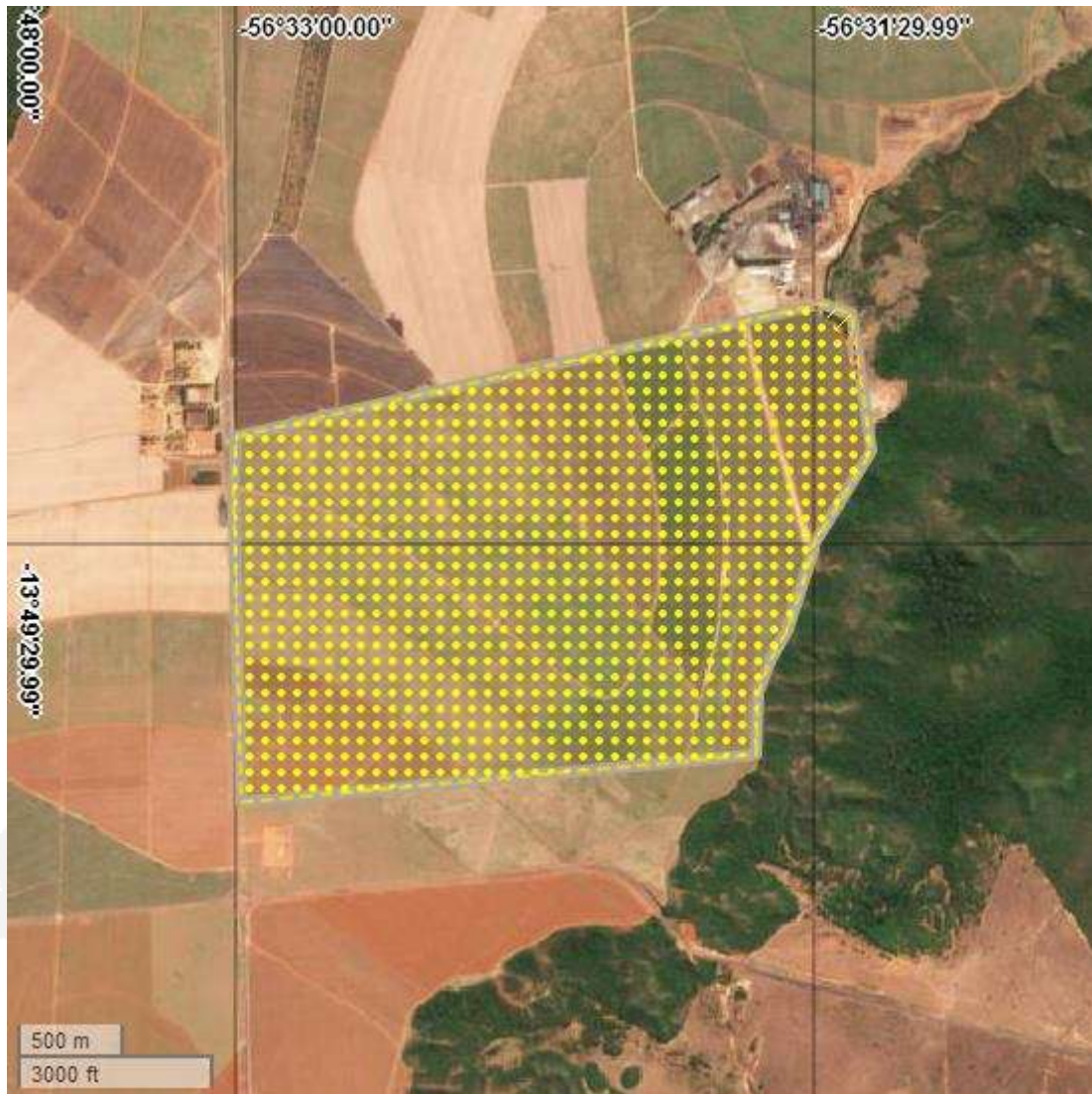

Importante

- A Secretaria de Estado de Meio Ambiente – SEMA/MT, não se responsabiliza por eventual uso indevido do presente Recibo de Inscrição do CAR, advindo de dolo ou má fé;
- Todas as informações técnicas prestadas, especialmente os pessoais e dominiais, bem como as informações prestadas pelo (a) proprietário (a) do imóvel é de sua inteira responsabilidade, respondendo legalmente pelas mesmas.
- Este Recibo de Inscrição do CAR não contém emendas ou rasuras;
- Este Recibo de Inscrição do CAR poderá ter a sua validade suspensa, indeferida ou cancelada, a qualquer tempo, por motivo de irregularidades constatadas, ou em virtude das legislações vigentes;



Croqui do CAR



Legenda	Identificação da Área	Área (ha)
	ATP - Área Total da Propriedade	510,5273
	AIR - Área do Imóvel Rural (Matrícula/Posse)	510,5273
	APP - Área de Preservação Permanente	0,0000
	AVN - Área de Vegetação Nativa	1,0969
	AUAS - Área de Uso Antropizado do Solo	0,9219
	Área Consolidada	508,5101





Recibo de Inscrição CAR – MT

Proprietários

Nome/Razão Social	CPF/CNPJ
Terra Do Sol Propriedades Agrícolas S.A.	15.369.806/0001-29

Dados Gerais

Nº CAR Estadual	Situação Estadual	Data de Cadastro	Data da Situação
MT70744/2017	Ativo	24/03/2022	12/04/2022

Nº Recibo Federal

MT-5107305-3F4722F80B414B5586C06A561884CB36

Dados da Propriedade

Propriedade	UF	Município
FAZENDA PARANÁ 2-A E 2-B	MT	São José do Rio Claro

Dados das Áreas dos Imóveis Rurais

Identificação	Tipo	Área (ha)
8.270	Matrícula	746,5237
3.034	Matrícula	363,8939





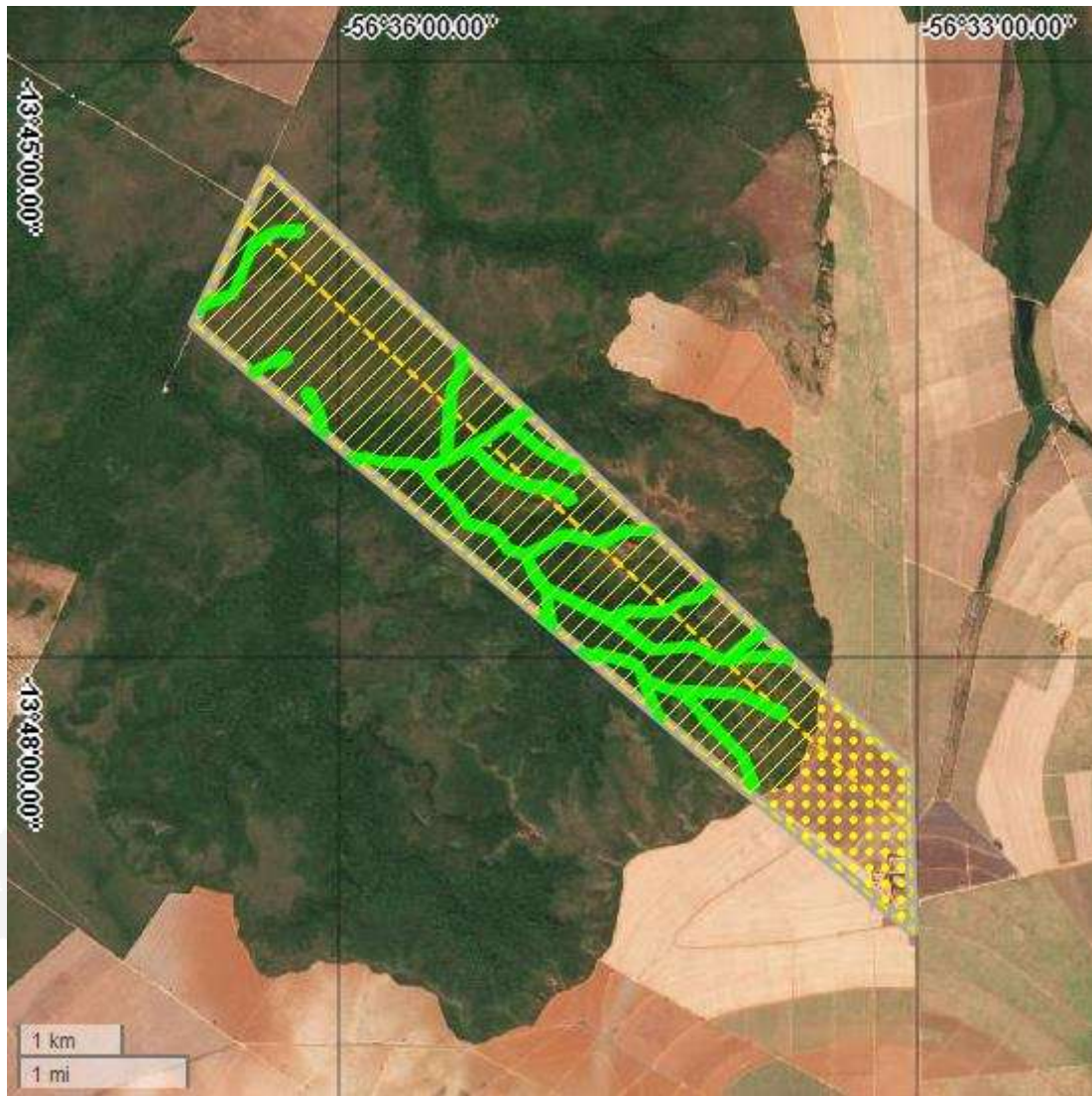

Importante

- A Secretaria de Estado de Meio Ambiente – SEMA/MT, não se responsabiliza por eventual uso indevido do presente Recibo de Inscrição do CAR, advindo de dolo ou má fé;
- Todas as informações técnicas prestadas, especialmente os pessoais e dominiais, bem como as informações prestadas pelo (a) proprietário (a) do imóvel é de sua inteira responsabilidade, respondendo legalmente pelas mesmas.
- Este Recibo de Inscrição do CAR não contém emendas ou rasuras;
- Este Recibo de Inscrição do CAR poderá ter a sua validade suspensa, indeferida ou cancelada, a qualquer tempo, por motivo de irregularidades constatadas, ou em virtude das legislações vigentes;



Croqui do CAR



Legenda	Identificação da Área	Área (ha)
	ATP - Área Total da Propriedade	1.110,4176
	AIR - Área do Imóvel Rural (Matrícula/Posse)	1.110,4176
	APP - Área de Preservação Permanente	105,3533
	AVN - Área de Vegetação Nativa	950,0184
	AUAS - Área de Uso Antropizado do Solo	0,0000
	Área Consolidada	157,0748





Recibo de Inscrição CAR – MT

Proprietários

Nome/Razão Social	CPF/CNPJ
DESTILARIA DE ÁLCOOL LIBRA LTDA.	00.297.598/0001-22

Dados Gerais

Nº CAR Estadual	Situação Estadual	Data de Cadastro	Data da Situação
MT79494/2017	Ativo	17/11/2017	17/11/2017

Nº Recibo Federal

MT-5107305-C04486F612BB4E1DA1F9EEC3E8447B5A

Dados da Propriedade

Propriedade	UF	Município
FAZENDA SANTA TEREZA - MATRÍCULAS 8.271 E 8.272	MT	São José do Rio Claro

Dados das Áreas dos Imóveis Rurais

Identificação	Tipo	Área (ha)
8.271	Matrícula	590,5133
8.272	Matrícula	846,6680

Adesão ao Programa de Regularização

O proprietário ou possuidor acima identificado, no ato de inscrição do seu imóvel rural no Cadastro Ambiental Rural, aderiu ao Programa de Regularização Ambiental, na forma da Lei, com o objetivo de regularizar os passivos existentes nas áreas de reserva legal, preservação permanente e uso restrito, identificadas nas informações inseridas no SIMCAR





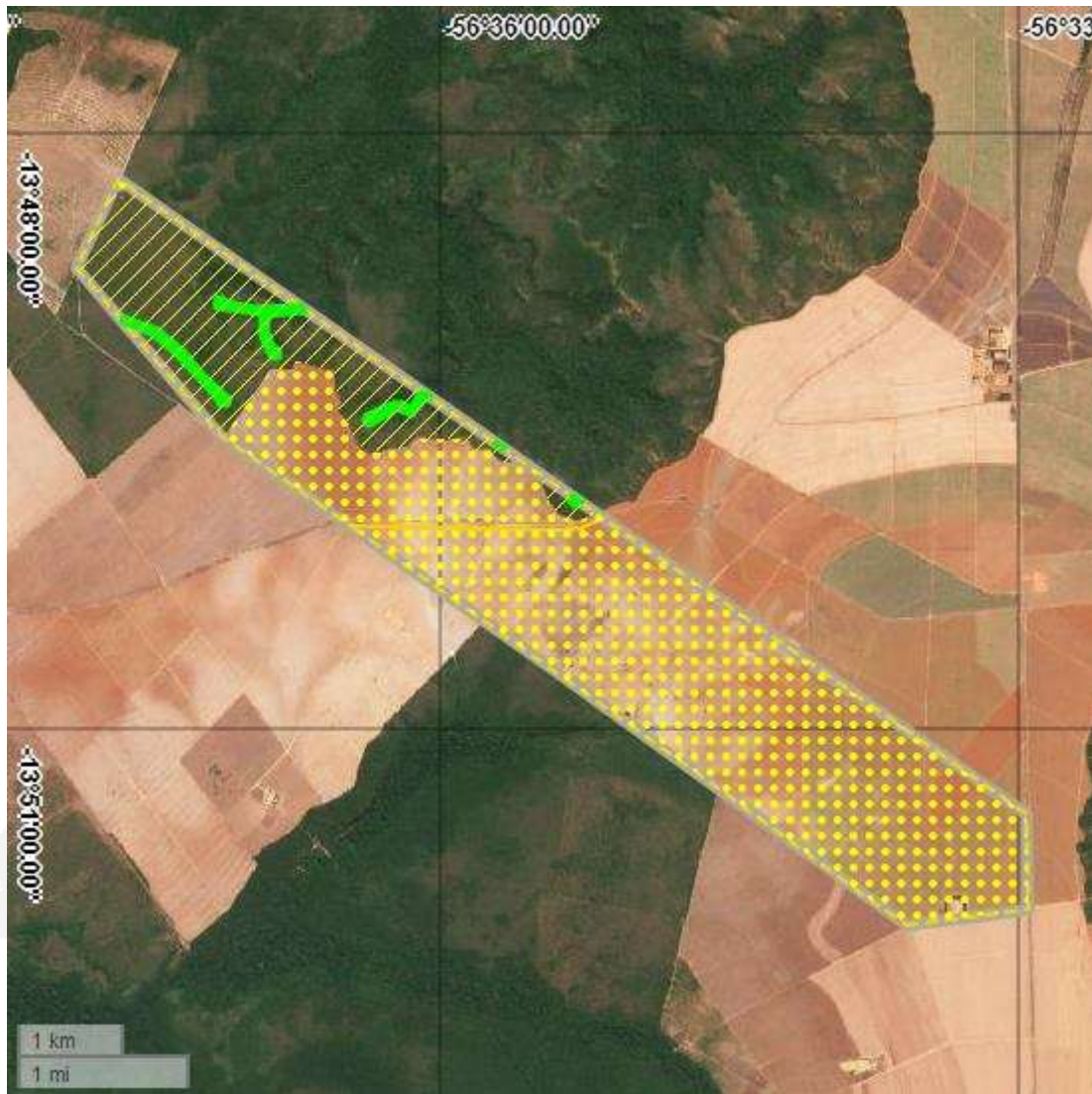

Importante

- A Secretaria de Estado de Meio Ambiente – SEMA/MT, não se responsabiliza por eventual uso indevido do presente Recibo de Inscrição do CAR, advindo de dolo ou má fé;
- Todas as informações técnicas prestadas, especialmente os pessoais e dominiais, bem como as informações prestadas pelo (a) proprietário (a) do imóvel é de sua inteira responsabilidade, respondendo legalmente pelas mesmas.
- Este Recibo de Inscrição do CAR não contém emendas ou rasuras;
- Este Recibo de Inscrição do CAR poderá ter a sua validade suspensa, indeferida ou cancelada, a qualquer tempo, por motivo de irregularidades constatadas, ou em virtude das legislações vigentes;



Croqui do CAR



Legenda	Identificação da Área	Área (ha)
	ATP - Área Total da Propriedade	1.437,1813
	AIR - Área do Imóvel Rural (Matrícula/Posse)	1.437,1813
	APP - Área de Preservação Permanente	21,0358
	AVN - Área de Vegetação Nativa	344,8702
	AUAS - Área de Uso Antropizado do Solo	0,0000
	Área Consolidada	1.091,7120





Recibo de Inscrição CAR – MT

Proprietários

Nome/Razão Social	CPF/CNPJ
IZÉLIA TICIANELI	252.513.678-05

Dados Gerais

Nº CAR Estadual	Situação Estadual	Data de Cadastro	Data da Situação
MT70785/2017	Ativo	05/04/2018	05/04/2018

Nº Recibo Federal

MT-5107305-DC3B6DDB3C83468C8E0A670EAA0B3B37

Dados da Propriedade

Propriedade	UF	Município
FAZENDA SANTO ANTONIO	MT	São José do Rio Claro

Dados das Áreas dos Imóveis Rurais

Identificação	Tipo	Área (ha)
3.039	Matrícula	888,8422
3.038	Matrícula	1.088,5866

Adesão ao Programa de Regularização

O proprietário ou possuidor acima identificado, no ato de inscrição do seu imóvel rural no Cadastro Ambiental Rural, aderiu ao Programa de Regularização Ambiental, na forma da Lei, com o objetivo de regularizar os passivos existentes nas áreas de reserva legal, preservação permanente e uso restrito, identificadas nas informações inseridas no SIMCAR





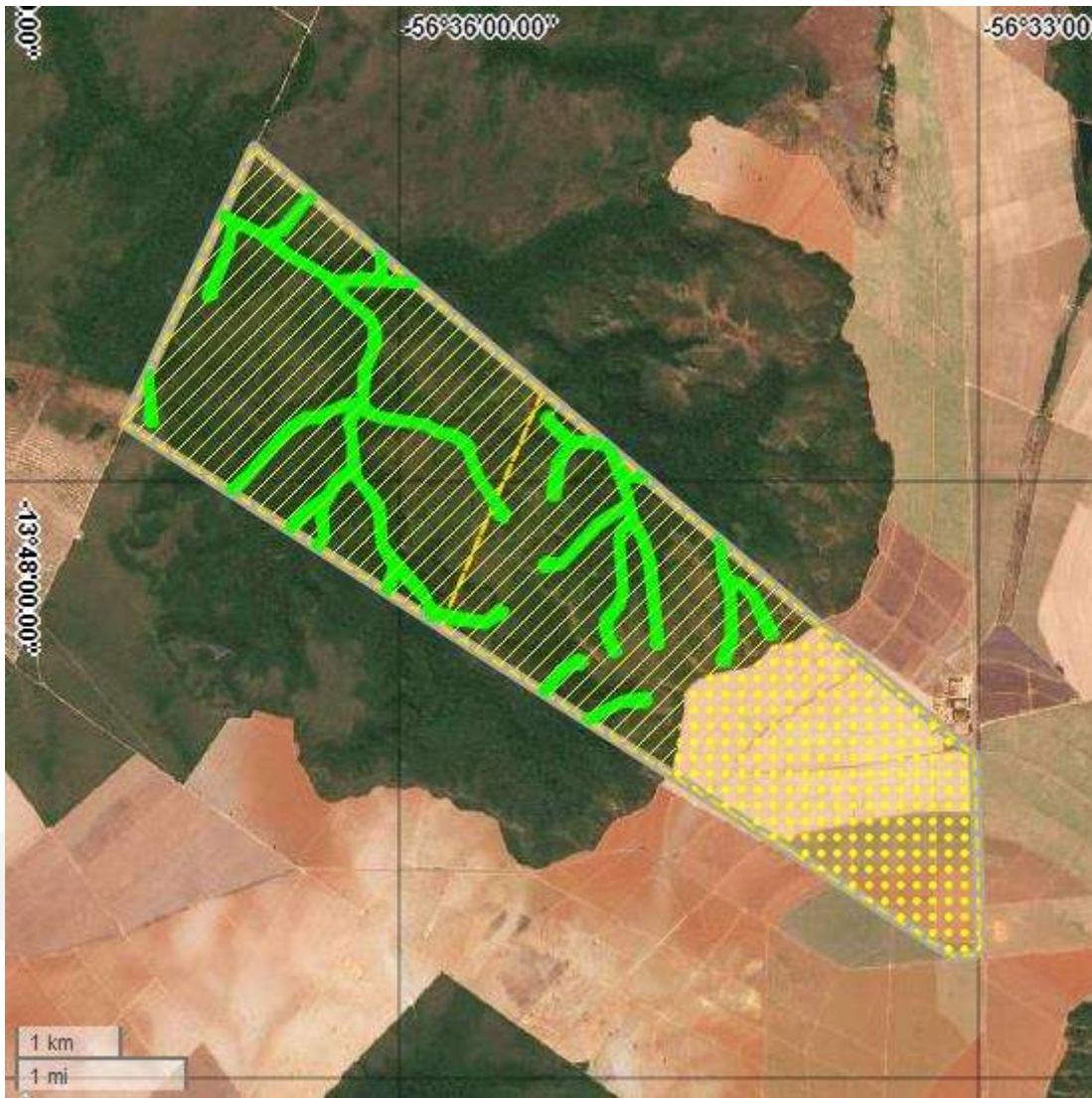

Importante

- A Secretaria de Estado de Meio Ambiente – SEMA/MT, não se responsabiliza por eventual uso indevido do presente Recibo de Inscrição do CAR, advindo de dolo ou má fé;
- Todas as informações técnicas prestadas, especialmente os pessoais e dominiais, bem como as informações prestadas pelo (a) proprietário (a) do imóvel é de sua inteira responsabilidade, respondendo legalmente pelas mesmas.
- Este Recibo de Inscrição do CAR não contém emendas ou rasuras;
- Este Recibo de Inscrição do CAR poderá ter a sua validade suspensa, indeferida ou cancelada, a qualquer tempo, por motivo de irregularidades constatadas, ou em virtude das legislações vigentes;



Croqui do CAR



Legenda	Identificação da Área	Área (ha)
	ATP - Área Total da Propriedade	1.977,4288
	AIR - Área do Imóvel Rural (Matrícula/Posse)	1.977,4288
	APP - Área de Preservação Permanente	131,7587
	AVN - Área de Vegetação Nativa	1.456,1468
	AUAS - Área de Uso Antropizado do Solo	0,0000
	Área Consolidada	508,3602



DESTILARIA DE ÁLCOOL LIBRA LTDA.

Autorização da Agência
Nacional do Petróleo, Gás
Natural e Biocombustíveis



Este documento foi gerado pelo usuário 154.***.***-31 em 12/03/2024 19:31:09

Número do documento: 23121315001078800000132531324

<https://pje.tjmt.jus.br:443/pje/Processo/ConsultaDocumento/listView.seam?x=23121315001078800000132531324>

Assinado eletronicamente por: LORENA LARRANHAGAS MAMEDES DE ARRUDA - 13/12/2023 15:00:14



AGÊNCIA NACIONAL DO PETRÓLEO, GÁS NATURAL E BIOCOMBUSTÍVEIS

AUTORIZAÇÃO Nº 834, DE 23 DE AGOSTO DE 2018.

--

O SUPERINTENDENTE DE PRODUÇÃO DE COMBUSTÍVEIS da AGÊNCIA NACIONAL DO PETRÓLEO, GÁS NATURAL E BIOCOMBUSTÍVEIS - ANP, no uso de suas atribuições que lhe foram conferidas pela Portaria ANP nº 447, de 31 de outubro de 2017, e de acordo com o art. 32 da Resolução ANP nº 734, de 28 de junho de 2018, torna público o seguinte ato:

Fica autorizada ao exercício da atividade de produção de etanol a DESTILARIA DE ÁLCOOL LIBRA LTDA, CNPJ nº 00.297.598/0001-22, localizada na Rodovia MT 010, km 50, Zona Rural, São José do Rio Claro - MT.

Este texto não substitui o publicado no Diário Oficial da União.





AGÊNCIA NACIONAL DO PETRÓLEO, GÁS NATURAL E BIOCOMBUSTÍVEIS

AUTORIZAÇÃO Nº 909, DE 21 DE DEZEMBRO DE 2017.

--

O SUPERINTENDENTE DE PRODUÇÃO DE COMBUSTÍVEIS da AGÊNCIA NACIONAL DO PETRÓLEO, GÁS NATURAL E BIOCOMBUSTÍVEIS - ANP, no uso de suas atribuições que lhe foram conferidas pela Portaria ANP nº 447, de 31 de outubro de 2017, e Portaria ANP nº 80, de 14 de fevereiro de 2017, e de acordo com a Resolução ANP nº 26, de 30 de agosto de 2012, tendo em vista o que consta do Processo ANP nº 48610.000507/2013-34, torna público o seguinte ato:

Art. 1º Fica autorizada a operação da planta produtora de etanol da DESTILARIA DE ÁLCOOL LIBRA LTDA, CNPJ nº 00.297.598/0001-22, com capacidade de produção de 600 m³/dia de etanol hidratado e 600 m³/dia de etanol anidro, localizada na Rodovia MT 010, km 50, Zona Rural, São José do Rio Claro - MT, respeitadas as exigências ambientais e de segurança em vigor, de acordo com a Resolução ANP nº 26/2012.

Art. 2º Fica a empresa obrigada a atender ao prazo estabelecido na Resolução ANP nº 26/2012 ou outra que venha substituí-la, referente à regularização no Cadastro Informativo de Créditos não Quitados do Setor Público (Cadin) e apresentação das certidões negativas de débitos perante as fazendas federal, estadual e municipal, sob pena de cancelamento ou revogação desta autorização.

Art. 3º Fica revogada a Autorização ANP nº 663, de 20/08/2013, publicada no DOU de 21/08/2013.

Art. 4º Esta autorização entra em vigor na data de sua publicação.

RUBENS CERQUEIRA FREITAS

Publicado no DOU de / / .



Este texto não substitui o publicado no Diário Oficial da União.



PRODUTORES RURAIS

Certidão TJMT – Mariselma Freire de Arruda Ticianel



Este documento foi gerado pelo usuário 154.***.***-31 em 12/03/2024 19:31:09

Número do documento: 23121315001438100000132531321

<https://pje.tjmt.jus.br:443/pje/Processo/ConsultaDocumento/listView.seam?x=23121315001438100000132531321>

Assinado eletronicamente por: LORENA LARRANHAGAS MAMEDES DE ARRUDA - 13/12/2023 15:00:18



ESTADO DE MATO GROSSO
PODER JUDICIÁRIO

CERTIDÃO DE DISTRIBUIÇÃO DE PROCESSOS DE 1º GRAU

Nº: 11321408

O Tribunal de Justiça do Estado de Mato Grosso, CERTIFICA que, a requerimento da parte interessada, revendo os registros de processos de 1º Grau de Jurisdição do Estado de Mato Grosso, há **5 ANOS**, nos processos **EM ANDAMENTO E ARQUIVADOS**, como **AUTOR E RÉU**, referentes à ações **CÍVEIS DE FALÊNCIA E CONCORDATA, RECUPERAÇÃO JUDICIAL, RECUPERAÇÃO EXTRAJUDICIAL, INSOLVÊNCIA CIVIL, INVENTÁRIO, EXECUÇÃO FISCAL, AÇÕES POSSESSÓRIAS, TUTELA, CURATELA, INTERDIÇÃO, EXECUÇÃO CIVIL, IMPROBIDADE ADMINISTRATIVA E DIREITOS REAIS E CRIMINAIS DE EXECUÇÃO PENAL, CRIME MILITAR DA JUSTIÇA COMUM E AÇÕES PENAIS COM RESPEITO AO CRIME CONTRA O PATRIMÔNIO E CONTRA A ADMINISTRAÇÃO PÚBLICA, CONSTAM** processos, até a data de 22/11/2023, **MOVIDAS POR** ou em **DESFAVOR** de:

MARISELMA FREIRE DE ARRUDA TICIANEL
CPF 112.190.412-20
Filiação: ADENIR FREIRE DE ARRUDA

Processo: 1001323-72.2022.8.11.0033 (PJE)
Classe: Execução de Título Extrajudicial
Comarca: São José do Rio Claro
Lotação: Segunda Vara Criminal e Cível
Autor: JAIR CALEGARO
Réus: MARISELMA FREIRE DE ARRUDA TICIANEL e outros.
Valor da Causa: R\$ 5.081.249,24
Situação do Processo: Arquivado
Data de Distribuição: 08/07/2022
Data de Arquivamento: 11/10/2023

Processo: 1034139-20.2021.8.11.0041 (PJE)
Classe: Execução de Título Extrajudicial
Comarca: Cuiabá Cível
Lotação: Oitava Vara Cível
Autores: ADEMIR LUIZ ZANELLA e outros.
Réus: MARISELMA FREIRE DE ARRUDA TICIANEL e outros.
Valor da Causa: R\$ 16.739.420,19
Situação do Processo: Em Andamento
Data de Distribuição: 29/09/2021

Processo: 1006293-57.2023.8.11.0041 (PJE)
Classe: Execução de Título Extrajudicial
Comarca: Cuiabá Cível
Lotação: Sexta Vara Cível
Autor: THUGA PARTICIPACOES LTDA

Certidão emitida por BENEDITA ELIETE DE OLIVEIRA ARRUDA, lotado na Central de Distribuição - Comarca da Capital - SDCR , dia 22/11/2023, às 17:44h



Este documento foi gerado pelo usuário 154.***.***-31 em 12/03/2024 19:31:09
Número do documento: 23121315001438100000132531321
<https://pje.tjmt.jus.br:443/pje/Processo/ConsultaDocumento/listView.seam?x=23121315001438100000132531321>
Assinado eletronicamente por: LORENA LARRANHAGAS MAMEDES DE ARRUDA - 13/12/2023 15:00:18

Réus: MARISELMA FREIRE DE ARRUDA TICIANEL e outros.
Valor da Causa: R\$ 7.185.838,05
Situação do Processo: Em Andamento
Data de Distribuição: 16/02/2023

Processo: 1008456-10.2023.8.11.0041 (PJE)
Classe: Cumprimento Provisório de Sentença
Comarca: Cuiabá Cível
Lotação: Segunda Vara Cível Especializada em Direito Agrário
Autores: MARISELMA FREIRE DE ARRUDA TICIANEL e outros.
Réu: PETRONIO FERREIRA FILHO
Valor da Causa: R\$ 50.000,00
Situação do Processo: Arquivado
Data de Distribuição: 08/03/2023
Data de Arquivamento: 20/03/2023

Processo: 1041792-05.2023.8.11.0041 (PJE)
Classe: Execução de Título Extrajudicial
Comarca: Cuiabá Cível
Lotação: Décima Primeira Vara Cível
Autor: TSB FUNDO DE INVESTIMENTO EM DIREITOS CREDITORIOS NAO-PADRONIZADOS MULTISSETORIAL
Réus: MARISELMA FREIRE DE ARRUDA TICIANEL e outros.
Valor da Causa: R\$ 419.004,10
Situação do Processo: Em Andamento
Data de Distribuição: 01/11/2023

Processo: 1007545-24.2021.8.11.0055 (PJE)
Classe: Execução de Título Extrajudicial
Comarca: Tangará da Serra Cível e Criminal
Lotação: Quinta Vara Cível
Autor: VLADEMIR TAVARES
Réus: MARISELMA FREIRE DE ARRUDA TICIANEL e outros.
Valor da Causa: R\$ 13.538.894,58
Situação do Processo: Em Andamento
Data de Distribuição: 17/08/2021

Processo: 1007547-91.2021.8.11.0055 (PJE)
Classe: Execução de Título Extrajudicial
Comarca: Tangará da Serra Cível e Criminal
Lotação: Terceira Vara Cível
Autor: HORACIO TAVARES JUNIOR
Réus: MARISELMA FREIRE DE ARRUDA TICIANEL e outros.
Valor da Causa: R\$ 10.145.387,86
Situação do Processo: Em Andamento
Data de Distribuição: 17/08/2021

PARTES SELECIONADAS:

Foram encontradas variações de grafia da parte consultada na certidão, a(s) parte(s) consultadas estão relacionadas abaixo:

Nome: MARISELMA FREIRE DE ARRUDA TICIANEL | CPF: 11219041220 | Nome Mãe: ADENIR FREIRE DE ARRUDA.

Nome: MARISELMA FREIRE DE ARRUDA TICIANEL | CPF: 11219041220 | Nome Mãe: ADENIR FREIRE DE ARRUDA.

Nome: MARISELMA FREIRE DE ARRUDA TICIANEL | CPF: 11219041220 | Nome Mãe: ADENIR FREIRE DE

Certidão emitida por BENEDITA ELIETE DE OLIVEIRA ARRUDA, lotado na Central de Distribuição - Comarca da Capital - SDCR , dia 22/11/2023, às 17:44h



ARRUDA.

Observações:

a. As informações do nome e CPF acima são de responsabilidade do solicitante, devendo a titularidade ser conferida pelo interessado e destinatário e confirmada a autenticidade.

b. A autenticidade da referida certidão pode ser verificada por meio do endereço: **sec.tjmt.jus.br**, no campo "verificar autenticidade de 1º grau", informando o número da certidão, CPF e nome, em até 3(três) meses após sua expedição.

c. A consulta abrange todos os processos cadastrados na base de dados da primeira instância estadual, tanto cíveis quanto criminais, distribuídos na Justiça Comum ou nos Juizados Especiais.

d. A certidão acima foi expedida de acordo com os critérios de busca selecionados pela parte Requerente no sistema, logo, não afasta a eventual existência de processo(s) fora dos parâmetros escritos no cabeçalho desta certidão;

e. Esta certidão terá validade de até 30 (trinta) dias, contados a partir da sua emissão.

f. Certidão expedida gratuitamente com base no Provimento nº 24/2019-CGJ.

Certidão emitida por BENEDITA ELIETE DE OLIVEIRA ARRUDA, lotado na Central de Distribuição - Comarca da Capital - SDCR , dia 22/11/2023, às 17:44h



Este documento foi gerado pelo usuário 154.***.***-31 em 12/03/2024 19:31:09
Número do documento: 23121315001438100000132531321
<https://pje.tjmt.jus.br:443/pje/Processo/ConsultaDocumento/listView.seam?x=23121315001438100000132531321>
Assinado eletronicamente por: LORENA LARRANHAGAS MAMEDES DE ARRUDA - 13/12/2023 15:00:18

PRODUTORES RURAIS

Livro caixa do produtor rural,
anos de 2021, 2022, parcial
2023 e imposto sobre a renda –
pessoa física.



NOME: LUIZ CARLOS TICIANEL
CPF: 111.250.551-20
DECLARAÇÃO DE AJUSTE ANUAL

IMPOSTO SOBRE A RENDA - PESSOA FÍSICA
EXERCÍCIO 2020 **ANO-CALENDÁRIO 2019**

IDENTIFICAÇÃO DO CONTRIBUINTE

Nome: LUIZ CARLOS TICIANEL CPF: 111.250.551-20
Data de Nascimento: 11/02/1953 Título Eleitoral: 0007530501813
Possui cônjuge ou companheiro(a)? Sim CPF do cônjuge ou companheiro(a): 112.190.412-20
Houve mudança de endereço? Não
Um dos declarantes é pessoa com doença grave ou portadora de deficiência física ou mental? Não

Endereço: RUA DAS ORQUIDEAS Número: 182
Complemento: COND FLORAIS CUIABA Bairro/Distrito: RIBEIRAO DO LIPA
Município: CUIABÁ UF: MT
CEP: 78049-420 DDD/Telefone: (65) 3365-6290
E-mail: LCT@LIBRAETANOL.COM.BR DDD/Celular: (65) 99981-3331

Natureza da Ocupação: 12 PROPRIETÁRIO DE EMPRESA OU DE FIRMA INDIVIDUAL OU EMPREGADOR-TITULAR
Ocupação Principal: 214 ENGENHEIRO, ARQUITETO E AFINS
Tipo de declaração: Declaração de Ajuste Anual Original
Nº do recibo da última declaração entregue do exercício de 2019: 04.70.39.44.86-37

DEPENDENTES

CÓDIGO	NOME	DATA DE NASCIMENTO	CPF
11	MARISELMA FREIRE DE ARRUDA TICIANEL	04/01/1960	112.190.412-20
TOTAL DE DEDUÇÃO COM DEPENDENTES			2.275,08

ALIMENTANDOS

Sem Informações

RENDIMENTOS TRIBUTÁVEIS RECEBIDOS DE PESSOA JURÍDICA PELO TITULAR

(Valores em Reais)

NOME DA FONTE PAGADORA	REND. RECEBIDOS DE PES. JURÍDICA	CONTR. PREVID. OFICIAL	IMPOSTO RETIDO NA FONTE	13º SALÁRIO	IRRF SOBRE 13º SALÁRIO
DESTILARIA DE ALCOOL LIBRA LTDA CNPJ/CPF: 00.297.598/0001-22	120.000,00	7.708,08	20.448,00	0,00	0,00
BRDESCO VIDA E PREVIDENCIA S/A CNPJ/CPF: 51.990.695/0001-37	59.773,06	0,00	6.005,17	0,00	0,00
TOTAL	179.773,06	7.708,08	26.453,17	0,00	0,00

RENDIMENTOS TRIBUTÁVEIS RECEBIDOS DE PESSOA JURÍDICA PELOS DEPENDENTES

Sem Informações

RENDIMENTOS TRIBUTÁVEIS RECEBIDOS DE PESSOA FÍSICA E DO EXTERIOR PELO TITULAR

Sem Informações

RENDIMENTOS TRIBUTÁVEIS RECEBIDOS DE PESSOA FÍSICA E DO EXTERIOR PELOS DEPENDENTES

Sem Informações



NOME: LUIZ CARLOS TICIANEL
CPF: 111.250.551-20
DECLARAÇÃO DE AJUSTE ANUAL

IMPOSTO SOBRE A RENDA - PESSOA FÍSICA
EXERCÍCIO 2020 **ANO-CALENDÁRIO 2019**

RENDIMENTOS ISENTOS E NÃO TRIBUTÁVEIS

(Valores em Reais)

10. Parcela isenta de proventos de aposentadoria, reserva remunerada, reforma e pensão de declarante com 65 anos ou mais (inclusive referentes a Rendimentos Recebidos Acumuladamente se tributado pelo ajuste anual) 22.847,76

Beneficiário	CPF	CNPJ da Fonte Pagadora	Nome da Fonte Pagadora	Valor
Titular	111.250.551-20	51.990.695/0001-37	BRDESCO VIDA E PREVIDENCIA S.A.	22.847,76

TOTAL

22.847,76

RENDIMENTOS SUJEITOS À TRIBUTAÇÃO EXCLUSIVA / DEFINITIVA

(Valores em Reais)

TOTAL

0,00

RENDIMENTOS TRIBUTÁVEIS RECEBIDOS DE PESSOA JURÍDICA PELO TITULAR (IMPOSTO COM EXIGIBILIDADE SUSPensa)

Sem Informações

RENDIMENTOS TRIBUTÁVEIS RECEBIDOS DE PESSOA JURÍDICA PELOS DEPENDENTES (IMPOSTO COM EXIGIBILIDADE SUSPensa)

Sem Informações

RENDIMENTOS TRIBUTÁVEIS DE PESSOA JURÍDICA RECEBIDOS ACUMULADAMENTE PELO TITULAR

Sem Informações

RENDIMENTOS TRIBUTÁVEIS DE PESSOA JURÍDICA RECEBIDOS ACUMULADAMENTE PELOS DEPENDENTES

Sem Informações

IMPOSTO PAGO / RETIDO

(Valores em Reais)

01. Imposto complementar	0,00
02. Imposto pago no exterior pelo titular e pelos dependentes	0,00
Imposto devido com os rendimentos no exterior	0,00
Imposto devido sem os rendimentos no exterior	0,00
Diferença a ser considerada para cálculo do imposto (limite legal)	0,00
03. Imposto sobre a renda na fonte (Lei 11.033/2004)	0,00
04. Imposto retido na fonte do titular	26.453,17
05. Imposto retido na fonte dos dependentes	0,00
06. Carnê-Leão do titular	0,00
07. Carnê-Leão dos dependentes	0,00

PAGAMENTOS EFETUADOS

(Valores em Reais)

CÓD.	NOME DO BENEFICIÁRIO	CPF/CNPJ DO BENEFICIÁRIO	VALOR PAGO	PARC. NÃO DEDUTÍVEL
Titular				
26	UNIMED	03.533.726/0001-88	11.933,78	0,00



NOME: LUIZ CARLOS TICIANEL
CPF: 111.250.551-20
DECLARAÇÃO DE AJUSTE ANUAL

IMPOSTO SOBRE A RENDA - PESSOA FÍSICA
EXERCÍCIO 2020 **ANO-CALENDÁRIO 2019**

PAGAMENTOS EFETUADOS

(Valores em Reais)

CÓD.	NOME DO BENEFICIÁRIO	CPF/CNPJ DO BENEFICIÁRIO	VALOR PAGO	PARC. NÃO DEDUTÍVEL
36	BRADESCO VIDA E PREVIDENCIA S/A	51.990.695/0001-37	12.429,03	0,00
60	ANTONIO CESAR PAES DE BARROS	212.994.208-34	180.000,00	0,00

Dependente: MARISELMA FREIRE DE ARRUDA TICIANEL

26	UNIMED	03.533.726/0001-88	12.042,68	0,00
----	--------	--------------------	-----------	------

DOAÇÕES EFETUADAS

Sem Informações

DECLARAÇÃO DE BENS E DIREITOS

(Valores em Reais)

CÓDIGO	DISCRIMINAÇÃO	SITUAÇÃO EM	
		31/12/2018	31/12/2019
13	UM TERRENO URBANO COM 1.274 M2 NO LOTE 22 PORTO BANDEIRA EM CUIABA MT ADQ EM 17/09/1999. 105 - BRASIL Inscrição Municipal (IPTU): Logradouro: Comp.: Município: Área Total: 0,0 Registrado no Cartório:	11.700,00	11.700,00
13	QUATRO LOTES NO LOTE NO LOTEAMENTO TARUMA SENDO 28-29-30-31 COM AREA DE 39.060 N2 ADQ EM 24/09/1999 BENFEITORIAS E CONSTRUCOES EM 2010. 105 - BRASIL Inscrição Municipal (IPTU): Logradouro: Comp.: Município: Área Total: 0,0 Registrado no Cartório:	295.000,00	295.000,00
14	UMA AREA RURAL C/ 1.578,7 HA DENOMINADA DE FAZ. LIMOEIRO II, ADQ. EM 27/05/94 105 - BRASIL NIRF:	15.664,51	15.664,51



NOME: LUIZ CARLOS TICIANEL
CPF: 111.250.551-20
DECLARAÇÃO DE AJUSTE ANUAL

IMPOSTO SOBRE A RENDA - PESSOA FÍSICA
EXERCÍCIO 2020 ANO-CALENDÁRIO 2019

DECLARAÇÃO DE BENS E DIREITOS

(Valores em Reais)

CÓDIGO	DISCRIMINAÇÃO	SITUAÇÃO EM	
		31/12/2018	31/12/2019
	Logradouro: Comp.: Município: Área Total: 0,0 Registrado no Cartório:	Nº: Bairro: UF: CEP: Data de Aquisição: 27/05/1994	
14	UMA AREA DE TERRA RURAL DENOMINADA CACADOR DA MATA COM 200,00 HA NO MUNICIPIO DE DIAMANTINO-MT ADQ. EM 01/06/88. 105 - BRASIL NIRF: Logradouro: Comp.: Município: Área Total: 0,0 Registrado no Cartório:	41.638,37	41.638,37
	Logradouro: Comp.: Município: Área Total: 0,0 Registrado no Cartório:	Nº: Bairro: UF: CEP: Data de Aquisição: 01/06/1988	
21	UMA AUTOMOVEL TOYOTA COROLLA ALTIS 2.0 ANO 2013 MODELO 2014 ADQ DA EMPRESA DISVECO LTDA EM 29/08/2013 105 - BRASIL RENAVAM: 00566590468	82.250,00	82.250,00
23	UM EMBARCACAO EM DURALUMINIO NAVAL MARCA FISHING MODELO MARAJÓ ANO E MODELO 2006 . 105 - BRASIL Registro de Embarcação:	20.000,00	20.000,00
23	UM MOTOR DE POPA MARCA YAMAHA 2670 CC 150 HP 4 CILINDROS 4 TEMPOS TIPO F 150 ANO E MODELO 2006. 105 - BRASIL Registro de Embarcação:	26.950,00	26.950,00
32	1%(UM POR CENTO DE PARTICIPACAO NO CAPITAL DA EMPRESA DESTILARIA DE ALCOOL LIBRA LTDA, CGC 00.297.598/0001-22. 105 - BRASIL Bem ou direito pertencente ao: Titular CPF: 111.250.551-20 CNPJ: 00.297.598/0001-22	14.400,00	14.400,00
32	100% DAS QUOTAS DO CAPITAL SOCIAL DA EMPRESA CONSTRUTORA ZENITH LTDA CNPJ 01.751.751/0001-20 105 - BRASIL Bem ou direito pertencente ao: Titular CPF: 111.250.551-20	1.510.000,00	1.510.000,00



NOME: LUIZ CARLOS TICIANEL
CPF: 111.250.551-20
DECLARAÇÃO DE AJUSTE ANUAL

IMPOSTO SOBRE A RENDA - PESSOA FÍSICA
EXERCÍCIO 2020 ANO-CALENDÁRIO 2019

DECLARAÇÃO DE BENS E DIREITOS

(Valores em Reais)

CÓDIGO	DISCRIMINAÇÃO	SITUAÇÃO EM	
		31/12/2018	31/12/2019
	CNPJ: 01.751.571/0001-20		
32	40% DO CAPITAL SOCIAL DA EMPRESA LIBRA ETANOL PARTICIPACOES SICIETARIAS LTDA CNPJ 14.816.650/0001-14. 105 - BRASIL Bem ou direito pertencente ao: Titular CPF: 111.250.551-20 CNPJ: 14.816.650/0001-14	570.240,00	570.240,00
32	1% DO CAPITAL SOCIAL DA EMPRESA AGRO INDUSTRIAL RIO PORTELA LTDA 105 - BRASIL Bem ou direito pertencente ao: Titular CPF: 111.250.551-20 CNPJ: 01.725.738/0001-89	6.000,00	6.000,00
32	SICREDI 105 - BRASIL Bem ou direito pertencente ao: Titular CPF: 111.250.551-20 CNPJ: 26.529.420/0001-53	0,00	2.210,99
41	SICREDI 105 - BRASIL Bem ou direito pertencente ao: Titular CPF: 111.250.551-20 CNPJ: 01.181.521/0001-55 Banco: 748 Agência: 0810 Conta: 53676-8	0,00	130,06
45	BANCO ITAU S/A 105 - BRASIL Bem ou direito pertencente ao: Titular CPF: 111.250.551-20 CNPJ: 60.701.190/0001-04	483,72	709,09
45	SICREDI 105 - BRASIL Bem ou direito pertencente ao: Titular CPF: 111.250.551-20 CNPJ: 26.529.420/0001-53	0,00	190,00
49	VALOR A RECEBER REFERENTE AO VENDA DO IMOVEL URBANO PARA AROEIRAS PARTICIPACOES SOCIETARIAS LTDA CNPJ 13.000.136/0001-43 105 - BRASIL	5.018.823,54	5.018.823,54



NOME: LUIZ CARLOS TICIANEL
CPF: 111.250.551-20
DECLARAÇÃO DE AJUSTE ANUAL

IMPOSTO SOBRE A RENDA - PESSOA FÍSICA
EXERCÍCIO 2020 **ANO-CALENDÁRIO 2019**

DECLARAÇÃO DE BENS E DIREITOS

(Valores em Reais)

CÓDIGO	DISCRIMINAÇÃO	SITUAÇÃO EM	
		31/12/2018	31/12/2019
49	BRADESCO CAPITALIZAÇÃO S/A 105 - BRASIL	0,00	6.357,96
51	DESTILARIA DE ALCOOL LIBRA LTDA 105 - BRASIL CPF/CNPJ: 00.297.598/0001-22	1.272.968,00	1.003.168,15
51	FABIOLA REJANE DE ARRUDA TICIANEL RIDLFI 105 - BRASIL CPF/CNPJ: 69626537191	150.000,00	290.000,00
61	BANCO ITAU S/A 105 - BRASIL Bem ou direito pertencente ao: Titular CPF: 111.250.551-20 CNPJ: 60.701.190/0001-04 Banco: 341 Agência: 0288 Conta: 21174-1	527,22	0,00
61	BANCO BRADESCO S/A 105 - BRASIL Bem ou direito pertencente ao: Titular CPF: 111.250.551-20 CNPJ: 60.746.948/0001-12 Banco: 237 Agência: 4100 Conta: 7177650-6	0,00	79,11
61	BANCO BRADESCO S/A 105 - BRASIL Bem ou direito pertencente ao: Dependente CPF: 112.190.412-20 CNPJ: 60.746.948/0001-12 Banco: 237 Agência: 0417 Conta: 95528-0	0,00	8.712,61
61	SICREDI S/A 105 - BRASIL Bem ou direito pertencente ao: Titular CPF: 111.250.551-20 CNPJ: 26.529.420/0001-53 Banco: 748 Agência: 0810 Conta: 53676-8	0,00	233,92
97	BRADESCO PREVIDECIA S/A - MARISELMA 105 - BRASIL Bem ou direito pertencente ao: Titular CPF: 111.250.551-20 CNPJ: 51.990.695/0001-37	112.390,79	124.716,07



NOME: LUIZ CARLOS TICIANEL
CPF: 111.250.551-20
DECLARAÇÃO DE AJUSTE ANUAL

IMPOSTO SOBRE A RENDA - PESSOA FÍSICA
EXERCÍCIO 2020 **ANO-CALENDÁRIO 2019**

TOTAL 9.149.036,15 9.049.174,38

DÍVIDAS E ÔNUS REAIS (Valores em Reais)

CÓDIGO	DISCRIMINAÇÃO	SITUAÇÃO EM 31/12/2018	SITUAÇÃO EM 31/12/2019	VALOR PAGO EM 2019
11	BANCO BRADESCO S/A	1.430,99	2.436,80	0,00
11	BANCO BRADESCO S/A	1.430,99	0,00	1.430,99
11	BANCO ITAU S/A	0,00	2.993,09	0,00
11	BANCO ITAU S/A	0,00	90.040,20	0,00
TOTAL		2.861,98	95.470,09	1.430,99

ESPÓLIO

Sem Informações

DOAÇÕES A PARTIDOS POLÍTICOS E CANDIDATOS A CARGOS ELETIVOS

Sem Informações



NOME: LUIZ CARLOS TICIANEL
CPF: 111.250.551-20
DECLARAÇÃO DE AJUSTE ANUAL

IMPOSTO SOBRE A RENDA - PESSOA FÍSICA
EXERCÍCIO 2020 ANO-CALENDÁRIO 2019

DEMONSTRATIVO DE ATIVIDADE RURAL - BRASIL

DADOS E IDENTIFICAÇÃO DO IMÓVEL EXPLORADO - BRASIL

Sem Informações

RECEITAS E DESPESAS - BRASIL

Sem Informações

APURAÇÃO DO RESULTADO - BRASIL

Sem Informações

MOVIMENTAÇÃO DO REBANHO - BRASIL

Sem Informações

BENS DA ATIVIDADE RURAL - BRASIL

Sem Informações

DÍVIDAS VINCULADAS À ATIVIDADE RURAL - BRASIL

Sem Informações

PROTEGIDA POR SIGILO FISCAL



NOME: LUIZ CARLOS TICIANEL
CPF: 111.250.551-20
DECLARAÇÃO DE AJUSTE ANUAL

IMPOSTO SOBRE A RENDA - PESSOA FÍSICA
EXERCÍCIO 2020 **ANO-CALENDÁRIO 2019**

DEMONSTRATIVO DE ATIVIDADE RURAL - EXTERIOR

DADOS E IDENTIFICAÇÃO DO IMÓVEL EXPLORADO - EXTERIOR

Sem Informações

RECEITAS E DESPESAS - EXTERIOR

Sem Informações

APURAÇÃO DO RESULTADO - EXTERIOR

Sem Informações

MOVIMENTAÇÃO DO REBANHO - EXTERIOR

Sem Informações

BENS DA ATIVIDADE RURAL - EXTERIOR

Sem Informações

DÍVIDAS VINCULADAS À ATIVIDADE RURAL - EXTERIOR

Sem Informações

DEMONSTRATIVO DA APURAÇÃO DOS GANHOS DE CAPITAL

Sem Informações

PROTEGIDA POR SIGILO FISCAL



NOME: LUIZ CARLOS TICIANEL
CPF: 111.250.551-20
DECLARAÇÃO DE AJUSTE ANUAL

IMPOSTO SOBRE A RENDA - PESSOA FÍSICA
EXERCÍCIO 2020 **ANO-CALENDÁRIO 2019**

RENDA VARIÁVEL - OPERAÇÕES COMUNS/DAYTRADE - TITULAR

GANHOS LÍQUIDOS OU PERDAS - JAN

Sem Informações

GANHOS LÍQUIDOS OU PERDAS - FEV

Sem Informações

GANHOS LÍQUIDOS OU PERDAS - MAR

Sem Informações

GANHOS LÍQUIDOS OU PERDAS - ABR

Sem Informações

GANHOS LÍQUIDOS OU PERDAS - MAI

Sem Informações

GANHOS LÍQUIDOS OU PERDAS - JUN

Sem Informações

GANHOS LÍQUIDOS OU PERDAS - JUL

Sem Informações

GANHOS LÍQUIDOS OU PERDAS - AGO

Sem Informações

GANHOS LÍQUIDOS OU PERDAS - SET

Sem Informações

GANHOS LÍQUIDOS OU PERDAS - OUT

Sem Informações

GANHOS LÍQUIDOS OU PERDAS - NOV

Sem Informações

GANHOS LÍQUIDOS OU PERDAS - DEZ

Sem Informações

RENDA VARIÁVEL - OPERAÇÕES COMUNS/DAYTRADE - DEPENDENTES

Sem Informações

RENDA VARIÁVEL - OPERAÇÕES DE FUNDOS DE INVESTIMENTO IMOBILIÁRIO - TITULAR

Sem Informações

RENDA VARIÁVEL - OPERAÇÕES DE FUNDOS DE INVESTIMENTO IMOBILIÁRIO - DEPENDENTES

Sem Informações

DOAÇÕES DIRETAMENTE NA DECLARAÇÃO - ECA

Sem Informações

DOAÇÕES DIRETAMENTE NA DECLARAÇÃO - IDOSO

Sem Informações



RESUMO TRIBUTAÇÃO UTILIZANDO AS DEDUÇÕES LEGAIS

RENDIMENTOS TRIBUTÁVEIS

Recebidos de Pessoa Jurídica pelo titular	179.773,06
Recebidos de Pessoa Jurídica pelos dependentes	0,00
Recebidos de Pessoa Física/Exterior pelo titular	0,00
Recebidos de Pessoa Física/Exterior pelos dependentes	0,00
Recebidos acumuladamente pelo titular	0,00
Recebidos acumuladamente pelos dependentes	0,00
Resultado tributável da Atividade Rural	0,00
TOTAL	179.773,06

DEDUÇÕES

Contribuição à previdência oficial e à previdência complementar pública (até o limite do patrocinador)	7.708,08
Contribuição à previdência oficial (Rendimentos recebidos acumuladamente)	0,00
Contribuição à previdência complementar, pública (acima do limite do patrocinador) ou privada, e Fapi Dependentes	12.429,03
Despesas com instrução	2.275,08
Despesas médicas	0,00
Despesas médicas	23.976,46
Pensão alimentícia judicial	0,00
Pensão alimentícia por escritura pública	0,00
Pensão alimentícia judicial (Rendimentos recebidos acumuladamente)	0,00
Livro caixa	0,00
TOTAL	46.388,65

IMPOSTO DEVIDO

Base de cálculo do imposto	133.384,41
Imposto devido	26.248,39
Dedução de incentivo	0,00
Imposto devido I	26.248,39
Imposto devido RRA	0,00
Aliquota efetiva (%)	14,60
Total do imposto devido	26.248,39

IMPOSTO A RESTITUIR

204,78

SALDO DE IMPOSTO A PAGAR

0,00

PARCELAMENTO

Valor da quota	0,00
Número de Quotas	0

IMPOSTO PAGO

Imposto retido na fonte do titular	26.453,17
Imp. retido na fonte dos dependentes	0,00
Carnê-Leão do titular	0,00
Carnê-Leão dos dependentes	0,00
Imposto complementar	0,00
Imposto pago no exterior	0,00
Imposto retido na fonte (Lei nº 11.033/2004)	0,00
Imposto retido RRA	0,00
Total do imposto pago	26.453,17

INFORMAÇÕES BANCÁRIAS

Banco	237
Agência (sem DV)	417
Conta para crédito	0079217 9



EVOLUÇÃO PATRIMONIAL

Bens e direitos em 31/12/2018	9.149.036,15
Bens e direitos em 31/12/2019	9.049.174,38
Dívidas e ônus reais em 31/12/2018	2.861,98
Dívidas e ônus reais em 31/12/2019	95.470,09

OUTRAS INFORMAÇÕES

Rendimentos isentos e não tributáveis	22.847,76
Rendimentos sujeitos à tributação exclusiva/definitiva	0,00
Rendimentos tributáveis - imposto com exigibilidade suspensa	0,00
Depósitos judiciais do imposto	0,00
Imposto pago sobre Ganhos de Capital	0,00
Imposto pago Ganhos de Capital Moeda Estrangeira - Bens, direitos e Aplicações Financeiras	0,00
Total do imposto retido na fonte (Lei nº11.033/2004), conforme dados informados pelo contribuinte	0,00
Imposto pago sobre Renda Variável	0,00
Doações a Partidos Políticos e Candidatos a Cargos Eletivos	0,00
Imposto a pagar sobre o Ganho de Capital - Moeda Estrangeira em Espécie	0,00
Imposto diferido dos Ganhos de Capital	0,00
Imposto devido sobre Ganhos de Capital	0,00
Imposto devido sobre ganhos líquidos em Renda Variável	0,00
Imposto devido sobre Ganhos de Capital Moeda Estrangeira - Bens, direitos e aplic. financeiras	0,00

PROTEGIDA POR SIGILO FISCAL



NOME: LUIZ CARLOS TICIANEL
CPF: 111.250.551-20
DECLARAÇÃO DE AJUSTE ANUAL

IMPOSTO SOBRE A RENDA - PESSOA FÍSICA
EXERCÍCIO 2021 **ANO-CALENDÁRIO 2020**

IDENTIFICAÇÃO DO CONTRIBUINTE

Nome: LUIZ CARLOS TICIANEL CPF: 111.250.551-20
Data de Nascimento: 11/02/1953 Título Eleitoral: 0007530501813
Possui cônjuge ou companheiro(a)? Sim CPF do cônjuge ou companheiro(a): 112.190.412-20
Houve mudança de endereço? Não
Um dos declarantes é pessoa com doença grave ou portadora de deficiência física ou mental? Não

Endereço: RUA DAS ORQUIDEAS Número: 182
Complemento: COND FLORAIS CUIABA Bairro/Distrito: RIBEIRAO DO LIPA
Município: CUIABÁ UF: MT
CEP: 78049-420 DDD/Telefone: (65) 3365-6290
E-mail: LCT@LIBRAETANOL.COM.BR DDD/Celular: (65) 99981-3331

Natureza da Ocupação: 12 - PROPRIETÁRIO DE EMPRESA OU DE FIRMA INDIVIDUAL OU EMPREGADOR-TITULAR
Ocupação Principal: 214 - ENGENHEIRO, ARQUITETO E AFINS
Tipo de declaração: Declaração de Ajuste Anual Original
Nº do recibo da última declaração entregue do exercício de 2020: 38.81.76.17.98-90

DEPENDENTES

CÓDIGO	NOME	DATA DE NASCIMENTO	CPF
11	MARISELMA FREIRE DE ARRUDA TICIANEL	04/01/1960	112.190.412-20
TOTAL DE DEDUÇÃO COM DEPENDENTES			2.275,08

ALIMENTANDOS

Sem Informações

RENDIMENTOS TRIBUTÁVEIS RECEBIDOS DE PESSOA JURÍDICA PELO TITULAR

(Valores em Reais)

NOME DA FONTE PAGADORA	REND. RECEBIDOS DE PES. JURÍDICA	CONTR. PREVID. OFICIAL	IMPOSTO RETIDO NA FONTE	13º SALÁRIO	IRRF SOBRE 13º SALÁRIO
DESTILARIA DE ALCOOL LIBRA LTDA CNPJ/CPF: 00.297.598/0001-22	110.000,00	7.382,21	18.656,88	0,00	0,00
BRDESCO VIDA E PREVIDENCIA S/A CNPJ/CPF: 51.990.695/0001-37	64.137,19	0,00	7.205,36	0,00	0,00
TOTAL	174.137,19	7.382,21	25.862,24	0,00	0,00

RENDIMENTOS TRIBUTÁVEIS RECEBIDOS DE PESSOA JURÍDICA PELOS DEPENDENTES

Sem Informações

RENDIMENTOS TRIBUTÁVEIS RECEBIDOS DE PESSOA FÍSICA E DO EXTERIOR PELO TITULAR

Sem Informações

RENDIMENTOS TRIBUTÁVEIS RECEBIDOS DE PESSOA FÍSICA E DO EXTERIOR PELOS DEPENDENTES

Sem Informações



NOME: LUIZ CARLOS TICIANEL
CPF: 111.250.551-20
DECLARAÇÃO DE AJUSTE ANUAL

IMPOSTO SOBRE A RENDA - PESSOA FÍSICA
EXERCÍCIO 2021 **ANO-CALENDÁRIO 2020**

RENDIMENTOS ISENTOS E NÃO TRIBUTÁVEIS

(Valores em Reais)

10. Parcela isenta de proventos de aposentadoria, reserva remunerada, reforma e pensão de declarante com 65 anos ou mais (inclusive referentes a Rendimentos Recebidos Acumuladamente se tributado pelo ajuste anual) 22.847,76

Beneficiário	CPF	CNPJ da Fonte Pagadora	Nome da Fonte Pagadora
Titular	111.250.551-20	51.990.695/0001-37	BRADESCO VIDA E PREVIDENCIA S.A.

Valor: 22.847,76 13º Salário: 0,00

TOTAL 22.847,76

RENDIMENTOS SUJEITOS À TRIBUTAÇÃO EXCLUSIVA / DEFINITIVA

(Valores em Reais)

06. Rendimentos de aplicações financeiras 4,52

Beneficiário	CPF	CNPJ da Fonte Pagadora	Nome da Fonte Pagadora	Valor
Titular	111.250.551-20	26.529.420/0001-53	COOPERATIVA DE CREDITO POUPANCA E INVESTIMENTO OURO VERDE DE	4,52

TOTAL 4,52

RENDIMENTOS TRIBUTÁVEIS RECEBIDOS DE PESSOA JURÍDICA PELO TITULAR (IMPOSTO COM EXIGIBILIDADE SUSPensa)

Sem Informações

RENDIMENTOS TRIBUTÁVEIS RECEBIDOS DE PESSOA JURÍDICA PELOS DEPENDENTES (IMPOSTO COM EXIGIBILIDADE SUSPensa)

Sem Informações

RENDIMENTOS TRIBUTÁVEIS DE PESSOA JURÍDICA RECEBIDOS ACUMULADAMENTE PELO TITULAR

Sem Informações

RENDIMENTOS TRIBUTÁVEIS DE PESSOA JURÍDICA RECEBIDOS ACUMULADAMENTE PELOS DEPENDENTES

Sem Informações

IMPOSTO PAGO / RETIDO

(Valores em Reais)

01. Imposto complementar	0,00
02. Imposto pago no exterior pelo titular e pelos dependentes	0,00
Imposto devido com os rendimentos no exterior	0,00
Imposto devido sem os rendimentos no exterior	0,00
Diferença a ser considerada para cálculo do imposto (limite legal)	0,00
03. Imposto sobre a renda na fonte (Lei 11.033/2004)	0,00
04. Imposto retido na fonte do titular	25.862,24
05. Imposto retido na fonte dos dependentes	0,00
06. Carnê-Leão do titular	0,00
07. Carnê-Leão dos dependentes	0,00



NOME: LUIZ CARLOS TICIANEL
CPF: 111.250.551-20
DECLARAÇÃO DE AJUSTE ANUAL

IMPOSTO SOBRE A RENDA - PESSOA FÍSICA
EXERCÍCIO 2021 **ANO-CALENDÁRIO 2020**

PAGAMENTOS EFETUADOS

(Valores em Reais)

CÓD.	NOME DO BENEFICIÁRIO	CPF/CNPJ DO BENEFICIÁRIO	VALOR PAGO	PARC. NÃO DEDUTÍVEL
Titular				
11	DANILO OLIVEIRA DE SOUZA	000.238.221-04	800,00	0,00
21	CLINICA DE ENDOCRINOLOGIA E NUTRICAÇÃO EIR	10.851.300/0001-38	1.400,00	0,00
21	INAC - INSTITUTO DE ANALISES CLINICAS	10.972.647/0001-39	250,00	0,00
21	AMA - CENTRO MEDICO DE DIAGNOSTICO LABOR	13.564.128/0001-20	220,00	0,00
21	IMMII - INSTITUTO MATOGROSSENSE DE MEDIC	26.609.603/0001-89	750,00	0,00
21	LABORATORIO CARLOS CHAGAS LTDA	15.009.798/0001-00	350,00	0,00
21	A L BORBA - MATRIZ - HOSPITAL DO CANCER	37.479.219/0001-25	290,00	0,00
26	UNIMED	03.533.726/0001-88	13.779,05	0,00
60	ANTONIO CESAR PAES DE BARROS	212.994.208-34	153.000,00	0,00
Dependente: MARISELMA FREIRE DE ARRUDA TICIANEL				
26	UNIMED	03.533.726/0001-88	13.897,85	0,00

DOAÇÕES EFETUADAS

(Valores em Reais)

CÓD.	NOME DO BENEFICIÁRIO	CPF/CNPJ DO BENEFICIÁRIO	VALOR PAGO	PARC. NÃO DEDUTÍVEL
80	FABIOLA REJANE ARRUDA TICIANEL RIDOLFI	696.265.371-91	2.500.000,00	0,00
80	JOAO LUIZ ARRUDA TICIANEL	914.574.241-34	2.500.000,00	0,00

DECLARAÇÃO DE BENS E DIREITOS

(Valores em Reais)

CÓDIGO	DISCRIMINAÇÃO	SITUAÇÃO EM
		31/12/2019 31/12/2020



NOME: LUIZ CARLOS TICIANEL
CPF: 111.250.551-20
DECLARAÇÃO DE AJUSTE ANUAL

IMPOSTO SOBRE A RENDA - PESSOA FÍSICA
EXERCÍCIO 2021 ANO-CALENDÁRIO 2020

DECLARAÇÃO DE BENS E DIREITOS

(Valores em Reais)

CÓDIGO	DISCRIMINAÇÃO	SITUAÇÃO EM	
		31/12/2019	31/12/2020
13	UM TERRENO URBANO COM 1.274 M2 NO LOTE 22 PORTO BANDEIRA EM CUIABA MT ADQ EM 17/09/1999. 105 - BRASIL Inscrição Municipal (IPTU): Logradouro: Comp.: Município: Área Total: 0,0 Registrado no Cartório:	11.700,00	11.700,00
		Nº: Bairro: UF: CEP: Data de Aquisição: / /	
13	QUATRO LOTES NO LOTE NO LOTEAMENTO TARUMA SENDO 28-29-30-31 COM AREA DE 39.060 N2 ADQ EM 24/09/1999 BENFEITORIAS E CONSTRUÇOES EM 2010. 105 - BRASIL Inscrição Municipal (IPTU): Logradouro: Comp.: Município: Área Total: 0,0 Registrado no Cartório:	295.000,00	295.000,00
		Nº: Bairro: UF: CEP: Data de Aquisição: / /	
14	UMA AREA RURAL C/ 876,4 HA DENOMINADA DE FAZ. LIMOEIRO II, ADQ. EM 27/05/94 105 - BRASIL NIRF: Logradouro: Comp.: Município: Área Total: 0,0 Registrado no Cartório:	15.664,51	15.664,51
		Nº: Bairro: UF: CEP: Data de Aquisição: 27/05/1994	
14	UMA AREA DE TERRA RURALDENOMINADA CACADOR DA MATA COM 200,00 HA NO MUNICIPIO DE DIAMANTINO-MT ADQ. EM 01/06/88. 105 - BRASIL NIRF: Logradouro: Comp.: Município: Área Total: 0,0 Registrado no Cartório:	41.638,37	0,00
		Nº: Bairro: UF: CEP: Data de Aquisição: 01/06/1988	



NOME: LUIZ CARLOS TICIANEL
CPF: 111.250.551-20
DECLARAÇÃO DE AJUSTE ANUAL

IMPOSTO SOBRE A RENDA - PESSOA FÍSICA
EXERCÍCIO 2021 **ANO-CALENDÁRIO 2020**

DECLARAÇÃO DE BENS E DIREITOS

(Valores em Reais)

CÓDIGO	DISCRIMINAÇÃO	SITUAÇÃO EM	
		31/12/2019	31/12/2020
21	UMA AUTOMOVEL TOYOTA COROLLA ALTIS 2.0 ANO 2013 MODELO 2014 ADQ DA EMPRESA DISVECO LTDA EM 29/08/2013 105 - BRASIL RENAVAM: 00566590468	82.250,00	82.250,00
21	UM VEICULO TOYOTA COROLLA ALTIS 2.0 ANO 2019 MODELO 2020 ADQ DA DISVECO LTDA 105 - BRASIL RENAVAM:	0,00	129.000,00
23	UM EMBARCACAO EM DURALUMINIO NAVAL MARCA FISHING MODELO MARAJÓ ANO E MODELO 2006 . 105 - BRASIL Registro de Embarcação:	20.000,00	20.000,00
23	UM MOTOR DE POPA MARCA YAMAHA 2670 CC 150 HP 4 CILINDROS 4 TEMPOS TIPO F 150 ANO E MODELO 2006. 105 - BRASIL Registro de Embarcação:	26.950,00	26.950,00
32	1%(UM POR CENTO DE PARTICIPACAO NO CAPITAL DA EMPRESA DESTILARIA DE ALCOOL LIBRA LTDA, CGC 00.297.598/0001-22. 105 - BRASIL Bem ou direito pertencente ao: Titular CPF: 111.250.551-20 CNPJ: 00.297.598/0001-22	14.400,00	14.400,00
32	100% DAS QUOTAS DO CAPITAL SOCIAL DA EMPRESA CONSTRUTORA ZENITH LTDA CNPJ 01.751.751/0001-20 105 - BRASIL Bem ou direito pertencente ao: Titular CPF: 111.250.551-20 CNPJ: 01.751.571/0001-20	1.510.000,00	1.510.000,00
32	40% DO CAPITAL SOCIAL DA EMPRESA LIBRA ETANOL PARTICIPACOES SICIETARIAS LTDA CNPJ 14.816.650/0001-14. 105 - BRASIL Bem ou direito pertencente ao: Titular CPF: 111.250.551-20 CNPJ: 14.816.650/0001-14	570.240,00	570.240,00
32	1% DO CAPITAL SOCIAL DA EMPRESA AGRO INDUSTRIAL RIO PORTELA LTDA 105 - BRASIL Bem ou direito pertencente ao: Titular CPF: 111.250.551-20	6.000,00	6.000,00



NOME: LUIZ CARLOS TICIANEL
CPF: 111.250.551-20
DECLARAÇÃO DE AJUSTE ANUAL

IMPOSTO SOBRE A RENDA - PESSOA FÍSICA
EXERCÍCIO 2021 ANO-CALENDÁRIO 2020

DECLARAÇÃO DE BENS E DIREITOS

(Valores em Reais)

CÓDIGO	DISCRIMINAÇÃO	SITUAÇÃO EM	
		31/12/2019	31/12/2020
	CNPJ: 01.725.738/0001-89		
32	SICREDI 105 - BRASIL Bem ou direito pertencente ao: Titular CPF: 111.250.551-20 CNPJ: 26.529.420/0001-53	2.210,99	2.430,50
41	SICREDI 105 - BRASIL Bem ou direito pertencente ao: Titular CPF: 111.250.551-20 CNPJ: 01.181.521/0001-55 Banco: 748 Agência: 0810 Conta: 53676-8	130,06	180,43
45	BANCO ITAU S/A 105 - BRASIL Bem ou direito pertencente ao: Titular CPF: 111.250.551-20 CNPJ: 60.701.190/0001-04	709,09	3.687,37
45	SICREDI 105 - BRASIL Bem ou direito pertencente ao: Titular CPF: 111.250.551-20 CNPJ: 26.529.420/0001-53	190,00	1.177,66
49	VALOR A RECEBER REFERENTE AO VENDA DO IMOVEL URBANO PARA AROEIRAS PARTICIPACOES SOCIETARIAS LTDA CNPJ 13.000.136/0001-43 105 - BRASIL	5.018.823,54	0,00
49	BRADESCO CAPITALIZACAO S/A 105 - BRASIL	6.357,96	12.207,92
51	DESTILARIA DE ALCOOL LIBRA LTDA 105 - BRASIL CPF/CNPJ: 00.297.598/0001-22	1.003.168,15	986.169,69
51	FABIOLA REJANE DE ARRUDA TICIANEL RIDLFI 105 - BRASIL CPF/CNPJ: 69626537191	290.000,00	0,00



NOME: LUIZ CARLOS TICIANEL
CPF: 111.250.551-20
DECLARAÇÃO DE AJUSTE ANUAL

IMPOSTO SOBRE A RENDA - PESSOA FÍSICA
EXERCÍCIO 2021 ANO-CALENDÁRIO 2020

DECLARAÇÃO DE BENS E DIREITOS

(Valores em Reais)

CÓDIGO	DISCRIMINAÇÃO	SITUAÇÃO EM	
		31/12/2019	31/12/2020
61	BANCO BRADESCO S/A 105 - BRASIL Bem ou direito pertencente ao: Titular CPF: 111.250.551-20 CNPJ: 60.746.948/0001-12 Banco: 237 Agência: 4100 Conta: 7177650-6	79,11	79,11
61	BANCO BRADESCO S/A 105 - BRASIL Bem ou direito pertencente ao: Dependente CPF: 112.190.412-20 CNPJ: 60.746.948/0001-12 Banco: 237 Agência: 0417 Conta: 95528-0	8.712,61	16.867,44
61	SICREDI S/A 105 - BRASIL Bem ou direito pertencente ao: Titular CPF: 111.250.551-20 CNPJ: 26.529.420/0001-53 Banco: 748 Agência: 0810 Conta: 53676-8	233,92	1,00
97	BRADESCO PREVIDENCIA S/A - MARISELMA 105 - BRASIL Bem ou direito pertencente ao: Titular CPF: 111.250.551-20 CNPJ: 51.990.695/0001-37	124.716,07	137.749,37
TOTAL		9.049.174,38	3.841.755,00

DÍVIDAS E ÔNUS REAIS

(Valores em Reais)

CÓDIGO	DISCRIMINAÇÃO	SITUAÇÃO EM 31/12/2019	SITUAÇÃO EM 31/12/2020	VALOR PAGO EM 2020
11	BANCO BRADESCO S/A	2.436,80	2.640,43	0,00
11	BANCO ITAU S/A	2.993,09	17.597,57	0,00
11	BANCO ITAU S/A	90.040,20	0,00	90.040,20
11	SICRED	0,00	120.785,49	27.154,49
11	SICRED	0,00	8.738,57	0,00
TOTAL		95.470,09	149.762,06	117.194,69

ESPÓLIO

Sem Informações

DOAÇÕES A PARTIDOS POLÍTICOS E CANDIDATOS A CARGOS ELETIVOS

Sem Informações



SIGILOSO

NOME: LUIZ CARLOS TICIANEL
CPF: 111.250.551-20
DECLARAÇÃO DE AJUSTE ANUAL

IMPOSTO SOBRE A RENDA - PESSOA FÍSICA
EXERCÍCIO 2021 ANO-CALENDÁRIO 2020

DEMONSTRATIVO DE ATIVIDADE RURAL - BRASIL

DADOS E IDENTIFICAÇÃO DO IMÓVEL EXPLORADO - BRASIL

Sem Informações

RECEITAS E DESPESAS - BRASIL

Sem Informações

APURAÇÃO DO RESULTADO - BRASIL

Sem Informações

MOVIMENTAÇÃO DO REBANHO - BRASIL

Sem Informações

BENS DA ATIVIDADE RURAL - BRASIL

Sem Informações

DÍVIDAS VINCULADAS À ATIVIDADE RURAL - BRASIL

Sem Informações

PROTEGIDA POR SIGILO FISCAL



NOME: LUIZ CARLOS TICIANEL
CPF: 111.250.551-20
DECLARAÇÃO DE AJUSTE ANUAL

IMPOSTO SOBRE A RENDA - PESSOA FÍSICA
EXERCÍCIO 2021 ANO-CALENDÁRIO 2020

DEMONSTRATIVO DE ATIVIDADE RURAL - EXTERIOR

DADOS E IDENTIFICAÇÃO DO IMÓVEL EXPLORADO - EXTERIOR

Sem Informações

RECEITAS E DESPESAS - EXTERIOR

Sem Informações

APURAÇÃO DO RESULTADO - EXTERIOR

Sem Informações

MOVIMENTAÇÃO DO REBANHO - EXTERIOR

Sem Informações

BENS DA ATIVIDADE RURAL - EXTERIOR

Sem Informações

DÍVIDAS VINCULADAS À ATIVIDADE RURAL - EXTERIOR

Sem Informações

DEMONSTRATIVO DA APURAÇÃO DOS GANHOS DE CAPITAL

Sem Informações

PROTEGIDA POR SIGILO FISCAL



NOME: LUIZ CARLOS TICIANEL
CPF: 111.250.551-20
DECLARAÇÃO DE AJUSTE ANUAL

IMPOSTO SOBRE A RENDA - PESSOA FÍSICA
EXERCÍCIO 2021 **ANO-CALENDÁRIO 2020**

RENDA VARIÁVEL - OPERAÇÕES COMUNS/DAYTRADE - TITULAR

GANHOS LÍQUIDOS OU PERDAS - JAN

Sem Informações

GANHOS LÍQUIDOS OU PERDAS - FEV

Sem Informações

GANHOS LÍQUIDOS OU PERDAS - MAR

Sem Informações

GANHOS LÍQUIDOS OU PERDAS - ABR

Sem Informações

GANHOS LÍQUIDOS OU PERDAS - MAI

Sem Informações

GANHOS LÍQUIDOS OU PERDAS - JUN

Sem Informações

GANHOS LÍQUIDOS OU PERDAS - JUL

Sem Informações

GANHOS LÍQUIDOS OU PERDAS - AGO

Sem Informações

GANHOS LÍQUIDOS OU PERDAS - SET

Sem Informações

GANHOS LÍQUIDOS OU PERDAS - OUT

Sem Informações

GANHOS LÍQUIDOS OU PERDAS - NOV

Sem Informações

GANHOS LÍQUIDOS OU PERDAS - DEZ

Sem Informações

RENDA VARIÁVEL - OPERAÇÕES COMUNS/DAYTRADE - DEPENDENTES

Sem Informações

RENDA VARIÁVEL - OPERAÇÕES DE FUNDOS DE INVESTIMENTO IMOBILIÁRIO - TITULAR

Sem Informações

RENDA VARIÁVEL - OPERAÇÕES DE FUNDOS DE INVESTIMENTO IMOBILIÁRIO - DEPENDENTES

Sem Informações

DOAÇÕES DIRETAMENTE NA DECLARAÇÃO - ECA

Sem Informações

DOAÇÕES DIRETAMENTE NA DECLARAÇÃO - IDOSO

Sem Informações



RESUMO TRIBUTAÇÃO UTILIZANDO AS DEDUÇÕES LEGAIS

RENDIMENTOS TRIBUTÁVEIS

Recebidos de Pessoa Jurídica pelo titular	174.137,19
Recebidos de Pessoa Jurídica pelos dependentes	0,00
Recebidos de Pessoa Física/Exterior pelo titular	0,00
Recebidos de Pessoa Física/Exterior pelos dependentes	0,00
Recebidos acumuladamente pelo titular	0,00
Recebidos acumuladamente pelos dependentes	0,00
Resultado tributável da Atividade Rural	0,00
TOTAL	174.137,19

DEDUÇÕES

Contribuição à previdência oficial e à previdência complementar pública (até o limite do patrocinador)	7.382,21
Contribuição à previdência oficial (Rendimentos recebidos acumuladamente)	0,00
Contribuição à previdência complementar, pública (acima do limite do patrocinador) ou privada, e Fapi Dependentes	2.275,08
Despesas com instrução	0,00
Despesas médicas	31.736,90
Pensão alimentícia judicial	0,00
Pensão alimentícia por escritura pública	0,00
Pensão alimentícia judicial (Rendimentos recebidos acumuladamente)	0,00
Livro caixa	0,00
TOTAL	41.394,19

IMPOSTO DEVIDO

Base de cálculo do imposto	132.743,00
Imposto devido	26.072,00
Dedução de incentivo	0,00
Imposto devido I	26.072,00
Imposto devido RRA	0,00
Aliquota efetiva (%)	14,97
Total do imposto devido	26.072,00

IMPOSTO A RESTITUIR

SALDO DE IMPOSTO A PAGAR 209,76

PARCELAMENTO

Valor da quota 209,76
Número de Quotas 1

IMPOSTO PAGO

Imposto retido na fonte do titular	25.862,24
Imp. retido na fonte dos dependentes	0,00
Carnê-Leão do titular	0,00
Carnê-Leão dos dependentes	0,00
Imposto complementar	0,00
Imposto pago no exterior	0,00
Imposto retido na fonte (Lei nº 11.033/2004)	0,00
Imposto retido RRA	0,00
Total do imposto pago	25.862,24

INFORMAÇÕES BANCÁRIAS

Débito automático: NÃO

Banco
Agência (sem DV)
Conta para débito



EVOLUÇÃO PATRIMONIAL

Bens e direitos em 31/12/2019	9.049.174,38
Bens e direitos em 31/12/2020	3.841.755,00
Dívidas e ônus reais em 31/12/2019	95.470,09
Dívidas e ônus reais em 31/12/2020	149.762,06

OUTRAS INFORMAÇÕES

Rendimentos isentos e não tributáveis	22.847,76
Rendimentos sujeitos à tributação exclusiva/definitiva	4,52
Rendimentos tributáveis - imposto com exigibilidade suspensa	0,00
Depósitos judiciais do imposto	0,00
Imposto pago sobre Ganhos de Capital	0,00
Imposto pago Ganhos de Capital Moeda Estrangeira - Bens, direitos e Aplicações Financeiras	0,00
Total do imposto retido na fonte (Lei nº11.033/2004), conforme dados informados pelo contribuinte	0,00
Imposto pago sobre Renda Variável	0,00
Doações a Partidos Políticos e Candidatos a Cargos Eletivos	0,00
Imposto a pagar sobre o Ganho de Capital - Moeda Estrangeira em Espécie	0,00
Imposto diferido dos Ganhos de Capital	0,00
Imposto devido sobre Ganhos de Capital	0,00
Imposto devido sobre ganhos líquidos em Renda Variável	0,00
Imposto devido sobre Ganhos de Capital Moeda Estrangeira - Bens, direitos e aplic. financeiras	0,00

PROTEGIDA POR SIGILO FISCAL



NOME: LUIZ CARLOS TICIANEL
CPF: 111.250.551-20
DECLARAÇÃO DE AJUSTE ANUAL

IMPOSTO SOBRE A RENDA - PESSOA FÍSICA
EXERCÍCIO 2022 **ANO-CALENDÁRIO 2021**

IDENTIFICAÇÃO DO CONTRIBUINTE

Nome: LUIZ CARLOS TICIANEL CPF: 111.250.551-20
Data de Nascimento: 11/02/1953 Título Eleitoral: 0007530501813
Possui cônjuge ou companheiro(a)? Sim CPF do cônjuge ou companheiro(a): 112.190.412-20
Houve alteração de dados cadastrais? Não
Um dos declarantes é pessoa com doença grave ou portadora de deficiência física ou mental? Não

Endereço: RUA DAS ORQUIDEAS Número: 182
Complemento: COND FLORAIS CUIABA Bairro/Distrito: RIBEIRAO DO LIPA
Município: CUIABÁ UF: MT
CEP: 78049-420 DDD/Telefone:
E-mail: LCT@LIBRAETANOL.COM.BR DDD/Celular: (65) 99981-3331

Natureza da Ocupação: 12 - PROPRIETÁRIO DE EMPRESA OU DE FIRMA INDIVIDUAL OU EMPREGADOR-TITULAR
Ocupação Principal: 214 - ENGENHEIRO, ARQUITETO E AFINS
Tipo de declaração: Declaração de Ajuste Anual Original
Nº do recibo da última declaração entregue do exercício de 2021: 03.47.78.36.44-81

DEPENDENTES

CÓDIGO	NOME	DATA DE NASCIMENTO	CPF
11	MARISELMA FREIRE DE ARRUDA TICIANEL	04/01/1960	112.190.412-20
Email :		Celular :	
Dependente mora com o titular da declaração? Não			

TOTAL DE DEDUÇÃO COM DEPENDENTES 2.275,08

ALIMENTANDOS

Sem Informações

RENDIMENTOS TRIBUTÁVEIS RECEBIDOS DE PESSOA JURÍDICA PELO TITULAR

(Valores em Reais)

NOME DA FONTE PAGADORA	REND. RECEBIDOS DE PES. JURÍDICA	CONTR. PREVID. OFICIAL	IMPOSTO RETIDO NA FONTE	13º SALÁRIO	IRRF SOBRE 13º SALÁRIO
FUNDO DO REGIME GERAL DE PREVIDENCIA SOCIAL CNPJ/CPF: 16.727.230/0001-97	29.066,81	0,00	1.793,83	1.952,39	3,92
DESTILARIA DE ALCOOL LIBRA LTDA CNPJ/CPF: 00.297.598/0001-22	123.000,00	8.455,71	21.067,41	0,00	0,00
CONSTRUTORA ZENITH EIRELI CNPJ/CPF: 01.751.571/0001-20	4.400,00	0,00	0,00	0,00	0,00
ITAU VIDA E PREVIDENCIA CNPJ/CPF: 92.661.388/0001-90	205,08	0,00	30,76	0,00	0,00
BRDESCO VIDA E PREVIDENCIA S.A. CNPJ/CPF: 51.990.695/0001-37	75.191,10	0,00	10.245,09	0,00	0,00
TOTAL	231.862,99	8.455,71	33.137,09	1.952,39	3,92

RENDIMENTOS TRIBUTÁVEIS RECEBIDOS DE PESSOA JURÍDICA PELOS DEPENDENTES

Sem Informações



NOME: LUIZ CARLOS TICIANEL
CPF: 111.250.551-20
DECLARAÇÃO DE AJUSTE ANUAL

IMPOSTO SOBRE A RENDA - PESSOA FÍSICA
EXERCÍCIO 2022 ANO-CALENDÁRIO 2021

RENDIMENTOS TRIBUTÁVEIS RECEBIDOS DE PESSOA FÍSICA E DO EXTERIOR PELO TITULAR

Sem Informações

RENDIMENTOS TRIBUTÁVEIS RECEBIDOS DE PESSOA FÍSICA E DO EXTERIOR PELOS DEPENDENTES

Sem Informações

RENDIMENTOS ISENTOS E NÃO TRIBUTÁVEIS

(Valores em Reais)

09. Lucros e dividendos recebidos 1.312,21

Beneficiário	CPF	CNPJ da Fonte Pagadora	Nome da Fonte Pagadora	Valor
Titular	111.250.551-20	26.529.420/0001-53	BANCO COOPERATIVO SICREDI S/A	1.312,21

10. Parcela isenta de proventos de aposentadoria, reserva remunerada, reforma e pensão de declarante com 65 anos ou mais (inclusive referentes a Rendimentos Recebidos Acumuladamente se tributado pelo ajuste anual) 22.847,76

Beneficiário	CPF	CNPJ da Fonte Pagadora	Nome da Fonte Pagadora
Titular	111.250.551-20	51.990.695/0001-37	BRADESCO VIDA E PREVIDENCIA S.A.

Valor: 22.847,76 13º Salário: 0,00

12. Rendimentos de cadernetas de poupança, letras hipotecárias, letras de crédito do agronegócio e imobiliário (LCA e LCI) e certificados de recebíveis do agronegócio e imobiliários (CRA e CRI) 7,64

Beneficiário	CPF	CNPJ da Fonte Pagadora	Nome da Fonte Pagadora	Valor
Titular	111.250.551-20	01.181.521/0001-55	BANCO COOPERATIVO SICREDI S/A	5,15
Titular	111.250.551-20	60.746.948/0001-12	BANCO BRADESCO S A	2,49

26. Outros 196.048,76

Beneficiário	CPF	CPF/CNPJ da Fonte Pagadora	Nome da Fonte Pagadora	Descrição	Valor
Dependente	112.190.412-20	51.990.695/0001-37	BRADESCO VIDA E PREVIDENCIA S.A.	RESGATE DE PREVIDENCIA PRIVADA	196.048,76

TOTAL 220.216,37

RENDIMENTOS SUJEITOS À TRIBUTAÇÃO EXCLUSIVA / DEFINITIVA

(Valores em Reais)

01. 13º salário 1.952,39

06. Rendimentos de aplicações financeiras 2,27

Beneficiário	CPF	CNPJ da Fonte Pagadora	Nome da Fonte Pagadora	Valor
Titular	111.250.551-20	26.529.420/0001-53	COOPERATIVA DE CREDITO, POUPANCA E INVESTIMENTO OURO VERDE D	2,27

07. Rendimentos recebidos acumuladamente 38.622,02

12. Outros 1.222,55

Beneficiário	CPF	CPF/CNPJ da Fonte Pagadora	Nome da Fonte Pagadora	Descrição	Valor
--------------	-----	----------------------------	------------------------	-----------	-------



NOME: LUIZ CARLOS TICIANEL
CPF: 111.250.551-20
DECLARAÇÃO DE AJUSTE ANUAL

IMPOSTO SOBRE A RENDA - PESSOA FÍSICA
EXERCÍCIO 2022 ANO-CALENDÁRIO 2021

Titular	111.250.551-20	23.025.711/0001-16	CIA ITAU DE CAPITALIZACAO	PREMIOS OBTIDOS EM CONCURSOS E SORTEIOS	1.222,55
---------	----------------	--------------------	---------------------------	---	----------

TOTAL 41.799,23

RENDIMENTOS TRIBUTÁVEIS RECEBIDOS DE PESSOA JURÍDICA PELO TITULAR (IMPOSTO COM EXIGIBILIDADE SUSPensa)

Sem Informações

RENDIMENTOS TRIBUTÁVEIS RECEBIDOS DE PESSOA JURÍDICA PELOS DEPENDENTES (IMPOSTO COM EXIGIBILIDADE SUSPensa)

Sem Informações

RENDIMENTOS TRIBUTÁVEIS DE PESSOA JURÍDICA RECEBIDOS ACUMULADAMENTE PELO TITULAR

(Valores em Reais)

NOME DA FONTE PAGADORA	CNPJ/CPF	RENDIMENTOS RECEBIDOS	CONTR. PREV. OFICIAL	PENSÃO ALIMENTÍCIA	IMPOSTO RETIDO NA FONTE
FUNDO DO REGIME GERAL DE PREVIDENCIA SOCIAL	16.727.230/0001-97	40.510,14	0,00	0,00	1.888,12
OPÇÃO DE TRIBUTAÇÃO: Exclusiva	MÊS RECEBIMENTO:	Abr.	Valor Recebido Referente a Juros:	0,00	NÚM. MESES: 11,0
IMPOSTO DEVIDO RRA:	2.173,75				
TOTAL		40.510,14	0,00	0,00	1.888,12

RENDIMENTOS TRIBUTÁVEIS DE PESSOA JURÍDICA RECEBIDOS ACUMULADAMENTE PELOS DEPENDENTES

Sem Informações

IMPOSTO PAGO / RETIDO

(Valores em Reais)

01. Imposto complementar	0,00
02. Imposto pago no exterior pelo titular e pelos dependentes	0,00
Imposto devido com os rendimentos no exterior	0,00
Imposto devido sem os rendimentos no exterior	0,00
Diferença a ser considerada para cálculo do imposto (limite legal)	0,00
03. Imposto sobre a renda na fonte (Lei 11.033/2004)	0,00
04. Imposto retido na fonte do titular	33.137,09
05. Imposto retido na fonte dos dependentes	0,00
06. Carnê-Leão do titular	0,00
07. Carnê-Leão dos dependentes	0,00

PAGAMENTOS EFETUADOS

(Valores em Reais)

CÓD.	NOME DO BENEFICIÁRIO	CPF/CNPJ DO BENEFICIÁRIO	VALOR PAGO	PARC. NÃO DEDUTÍVEL
Titular				
21	AMA - CENTRO MEDICO DE DIAGNOSTICO LABORATORIAL LTDA	13.564.128/0001-20	680,00	0,00
Descrição:				

NOME: LUIZ CARLOS TICIANEL
CPF: 111.250.551-20
DECLARAÇÃO DE AJUSTE ANUAL

IMPOSTO SOBRE A RENDA - PESSOA FÍSICA
EXERCÍCIO 2022 **ANO-CALENDÁRIO 2021**

PAGAMENTOS EFETUADOS

(Valores em Reais)

CÓD.	NOME DO BENEFICIÁRIO	CPF/CNPJ DO BENEFICIÁRIO	VALOR PAGO	PARC. NÃO DEDUTÍVEL
21	CENTRO AVANÇADO DE ESTUDOS E PESQUISAS LTDA	07.339.867/0001-15	135,00	0,00
Descrição:				
21	VIEIRA CLINICS SERVICOS MEDICOS SS ME	04.161.777/0001-99	3.700,00	0,00
Descrição:				
21	CLINICA DE ENDOCRINOLOGIA E NUTRICAÇÃO EIRELI	10.851.300/0001-38	1.400,00	0,00
Descrição:				
21	TAKANO DE ARAUJO SERVICOS MEDICOS LTDA	19.958.307/0001-28	10.800,00	0,00
Descrição:				
21	UROVIDEO INST DE UROLOGIA LTDA EPP	13.162.997/0001-28	2.500,00	0,00
Descrição:				
21	FLEURY S.A.	60.840.055/0001-31	3.007,40	0,00
Descrição:				
21	BARBARA RUBIM ALVES CARDIOLOGIA E CLINICA MEDICA ME	28.802.590/0001-95	1.100,00	0,00
Descrição:				
21	INAC - INSTITUTO DE ANALISES CLINICAS LTDA	10.972.647/0001-39	1.130,00	0,00
Descrição:				
21	PERICIAS MEDICAS MATO GROSSO LTDA	39.700.904/0001-65	109,58	0,00
Descrição:				
21	MENDELICS ANALISE GENOMICA S.A.	15.519.353/0001-70	150,00	0,00
Descrição:				
21	ONCODERMA - ONCOLOGIA CUTANEA SS LTDA	07.777.779/0001-03	2.100,00	0,00
Descrição:				
21	LABORATORIO CARLOS CHAGAS LTDA	15.009.798/0001-00	450,00	0,00
Descrição:				
21	DANILO OLIVEIRA DE SOUZA LTDA	41.598.813/0001-02	1.500,00	0,00
Descrição:				
26	UNIMED CUIABA COOPERATIVA DE TRABALHO MEDICO	03.533.726/0001-88	4.075,80	0,00
Descrição:				



NOME: LUIZ CARLOS TICIANEL
CPF: 111.250.551-20
DECLARAÇÃO DE AJUSTE ANUAL

IMPOSTO SOBRE A RENDA - PESSOA FÍSICA
EXERCÍCIO 2022 ANO-CALENDÁRIO 2021

PAGAMENTOS EFETUADOS

(Valores em Reais)

CÓD.	NOME DO BENEFICIÁRIO	CPF/CNPJ DO BENEFICIÁRIO	VALOR PAGO	PARC. NÃO DEDUTÍVEL
36	BRADESCO VIDA E PREVIDENCIA S.A. Descrição: PREVIDENCIA COMPLEMENTAR	51.990.695/0001-37	8.734,96	0,00
60	ANTONIO CESAR PAES DE BARROS Descrição:	212.994.208-34	168.000,00	0,00
Dependente: MARISELMA FREIRE DE ARRUDA TICIANEL				
21	SOCIEDADE BENEFICENTE DE SENHORAS - HOSPITAL SIRIO LIBANES Descrição:	61.590.410/0001-24	1.429,73	0,00
26	UNIMED CUIABA COOPERATIVA DE TRABALHO MEDICO Descrição:	03.533.726/0001-88	4.105,50	0,00

DOAÇÕES EFETUADAS

Sem Informações

DECLARAÇÃO DE BENS E DIREITOS

(Valores em Reais)

GRUPO	CÓDIGO	DISCRIMINAÇÃO	SITUAÇÃO EM	
			31/12/2020	31/12/2021
01	13	UM TERRENO URBANO COM 1.274 M2 NO LOTE 22 PORTO BANDEIRA EM CUIABA MT ADQ EM 17/09/1999.	11.700,00	11.700,00
105 - BRASIL				
Inscrição Municipal (IPTU):				
Logradouro:			Nº:	
Comp.:			Bairro:	
Município:			UF: CEP:	
Área Total: 0,0			Data de Aquisição: / /	
Registrado no Cartório:				
01	13	QUATRO LOTES NO LOTE NO LOTEAMENTO TARUMA SENDO 28-29-30-31 COM AREA DE 39.060 N2 ADQ EM 24/09/1999 BENFEITORIAS E CONSTRUCOES EM 2010.	295.000,00	295.000,00
105 - BRASIL				
Inscrição Municipal (IPTU):				
Logradouro:			Nº:	
Comp.:			Bairro:	
Município:			UF: CEP:	
Área Total: 0,0			Data de Aquisição: / /	
Registrado no Cartório:				



NOME: LUIZ CARLOS TICIANEL
CPF: 111.250.551-20
DECLARAÇÃO DE AJUSTE ANUAL

IMPOSTO SOBRE A RENDA - PESSOA FÍSICA
EXERCÍCIO 2022 ANO-CALENDÁRIO 2021

DECLARAÇÃO DE BENS E DIREITOS

(Valores em Reais)

GRUPO	CÓDIGO	DISCRIMINAÇÃO	SITUAÇÃO EM	
			31/12/2020	31/12/2021
01	14	UMA AREA RURAL C/ 876,4 HA DENOMINADA DE FAZ. LIMOEIRO II, ADQ. EM 27/05/94	15.664,51	15.664,51
105 - BRASIL CIB (Nirf): Logradouro: Comp.: Município: Área Total: 0,0 Registrado no Cartório:			Nº: Bairro: UF: CEP: Data de Aquisição: 27/05/1994	
02	01	UMA AUTOMOVEL TOYOTA COROLLA ALTIS 2.0 ANO 2013 MODELO 2014 ADQ DA EMPRESA DISVECO LTDA EM 29/08/2013	82.250,00	82.250,00
105 - BRASIL RENAVAM: 00566590468				
02	01	UM VEICULO TOYOTA COROLLA ALTIS 2.0 ANO 2019 MODELO 2020 ADQ DA DISVECO LTDA	129.000,00	129.000,00
105 - BRASIL RENAVAM: 01219336650				
02	03	UM EMBARCACAO EM DURALUMINIO NAVAL MARCA FISHING MODELO MARAJÓ ANO E MODELO 2006 .	20.000,00	20.000,00
105 - BRASIL Registro de Embarcação: 4830319534				
02	99	UM MOTOR DE POPA MARCA YAMAHA 2670 CC 150 HP 4 CILINDROS 4 TEMPOS TIPO F 150 ANO E MODELO 2006., VENDIDO PELO VALOR PELO VALOR DE 25.000,00	26.950,00	0,00
105 - BRASIL				
03	02	1%(UM POR CENTO DE PARTICIPACAO NO CAPITAL DA EMPRESA DESTILARIA DE ALCOOL LIBRA LTDA, CGC 00.297.598/0001-22.	14.400,00	14.400,00
105 - BRASIL Bem ou direito pertencente ao: Titular CPF: 111.250.551-20 CNPJ: 00.297.598/0001-22				
03	02	100% DAS QUOTAS DO CAPITAL SOCIAL DA EMPRESA CONSTRUTORA ZENITH LTDA CNPJ 01.751.751/0001-20	1.510.000,00	1.510.000,00
105 - BRASIL Bem ou direito pertencente ao: Titular CPF: 111.250.551-20 CNPJ: 01.751.571/0001-20				



NOME: LUIZ CARLOS TICIANEL
CPF: 111.250.551-20
DECLARAÇÃO DE AJUSTE ANUAL

IMPOSTO SOBRE A RENDA - PESSOA FÍSICA
EXERCÍCIO 2022 **ANO-CALENDÁRIO 2021**

DECLARAÇÃO DE BENS E DIREITOS

(Valores em Reais)

GRUPO	CÓDIGO	DISCRIMINAÇÃO	SITUAÇÃO EM	
			31/12/2020	31/12/2021
03	02	40% DO CAPITAL SOCIAL DA EMPRESA LIBRA ETANOL PARTICIPACOES SICIETARIAS LTDA CNPJ 14.816.650/0001-14.	570.240,00	570.240,00
105 - BRASIL Bem ou direito pertencente ao: Titular CPF: 111.250.551-20 CNPJ: 14.816.650/0001-14				
03	02	1% DO CAPITAL SOCIAL DA EMPRESA AGRO INDUSTRIAL RIO PORTELA LTDA	6.000,00	6.000,00
105 - BRASIL Bem ou direito pertencente ao: Titular CPF: 111.250.551-20 CNPJ: 01.725.738/0001-89				
03	02	SICREDI	2.430,50	3.882,02
105 - BRASIL Bem ou direito pertencente ao: Titular CPF: 111.250.551-20 CNPJ: 26.529.420/0001-53				
04	01	SICREDI	180,43	184,60
105 - BRASIL Bem ou direito pertencente ao: Titular CPF: 111.250.551-20 CNPJ: 01.181.521/0001-55 Banco: 748 Agência: 0810 Conta: 53676-8				
04	02	BANCO ITAU S/A	3.687,37	1.746,50
105 - BRASIL Bem ou direito pertencente ao: Titular CPF: 111.250.551-20 CNPJ: 60.701.190/0001-04				
04	02	SICREDI	1.177,66	1.149,27
105 - BRASIL Bem ou direito pertencente ao: Titular CPF: 111.250.551-20 CNPJ: 26.529.420/0001-53				
04	03	BANCO BRADESCO S/A	0,00	92,43
105 - BRASIL Bem ou direito pertencente ao: Titular CPF: 111.250.551-20 CNPJ: 60.746.948/0001-12				
04	99	BRADESCO CAPITALIZACAO S/A	12.207,92	12.207,92
105 - BRASIL Bem ou direito pertencente ao: Titular CPF: 111.250.551-20 CNPJ:				



NOME: LUIZ CARLOS TICIANEL
CPF: 111.250.551-20
DECLARAÇÃO DE AJUSTE ANUAL

IMPOSTO SOBRE A RENDA - PESSOA FÍSICA
EXERCÍCIO 2022 **ANO-CALENDÁRIO 2021**

DECLARAÇÃO DE BENS E DIREITOS

(Valores em Reais)

GRUPO	CÓDIGO	DISCRIMINAÇÃO	SITUAÇÃO EM	
			31/12/2020	31/12/2021
05	01	DESTILARIA DE ALCOOL LIBRA LTDA	986.169,69	1.290.359,59
105 - BRASIL				
Bem ou direito pertencente ao: Dependente CPF: 112.190.412-20				
CNPJ: 00.297.598/0001-22				
06	01	BANCO BRADESCO S/A	79,11	79,11
105 - BRASIL				
Bem ou direito pertencente ao: Titular CPF: 111.250.551-20				
CNPJ: 60.746.948/0001-12				
Banco: 237 Agência: 4100 Conta: 7177650-6				
06	01	BANCO BRADESCO S/A	16.867,44	370,55
105 - BRASIL				
Bem ou direito pertencente ao: Dependente CPF: 112.190.412-20				
CNPJ: 60.746.948/0001-12				
Banco: 237 Agência: 0417 Conta: 95528-0				
06	01	SICREDI S/A	1,00	28,10
105 - BRASIL				
Bem ou direito pertencente ao: Titular CPF: 111.250.551-20				
CNPJ: 26.529.420/0001-53				
Banco: 748 Agência: 0810 Conta: 53676-8				
06	01	BANCO ITAU S/A	0,00	13,69
105 - BRASIL				
Bem ou direito pertencente ao: Titular CPF: 111.250.551-20				
CNPJ: 92.661.388/0001-90				
Banco: 341 Agência: 0288 Conta: 21174-1				
06	01	BANCO BRADESCO S/A	0,00	19.530,06
105 - BRASIL				
Bem ou direito pertencente ao: Dependente CPF: 112.190.412-20				
CNPJ: 60.746.948/0001-12				
Banco: 237 Agência: 0417 Conta: 95528-0				
99	06	BRADESCO PREVIDECIA S/A - MARISELMA	137.749,37	0,00
105 - BRASIL				
CNPJ: 51.990.695/0001-37				
TOTAL			3.841.755,00	3.983.898,35



NOME: LUIZ CARLOS TICIANEL
CPF: 111.250.551-20
DECLARAÇÃO DE AJUSTE ANUAL

IMPOSTO SOBRE A RENDA - PESSOA FÍSICA
EXERCÍCIO 2022 ANO-CALENDÁRIO 2021

DÍVIDAS E ÔNUS REAIS

(Valores em Reais)

CÓDIGO	DISCRIMINAÇÃO	SITUAÇÃO EM 31/12/2020	SITUAÇÃO EM 31/12/2021	VALOR PAGO EM 2021
11	BANCO BRADESCO S/A	2.640,43	0,00	0,00
11	BANCO ITAU S/A	17.597,57	0,00	17.597,57
11	SICRED	120.785,49	91.205,37	29.580,12
11	SICRED	8.738,57	0,00	8.738,57
TOTAL		149.762,06	91.205,37	55.916,26

DOAÇÕES A PARTIDOS POLÍTICOS E CANDIDATOS A CARGOS ELETIVOS

Sem Informações

PROTEGIDA POR SIGILO FISCAL



SIGILOSO

NOME: LUIZ CARLOS TICIANEL
CPF: 111.250.551-20
DECLARAÇÃO DE AJUSTE ANUAL

IMPOSTO SOBRE A RENDA - PESSOA FÍSICA
EXERCÍCIO 2022 ANO-CALENDÁRIO 2021

DEMONSTRATIVO DE ATIVIDADE RURAL - BRASIL

DADOS E IDENTIFICAÇÃO DO IMÓVEL EXPLORADO - BRASIL

Sem Informações

RECEITAS E DESPESAS - BRASIL

Sem Informações

APURAÇÃO DO RESULTADO - BRASIL

Sem Informações

MOVIMENTAÇÃO DO REBANHO - BRASIL

Sem Informações

BENS DA ATIVIDADE RURAL - BRASIL

Sem Informações

DÍVIDAS VINCULADAS À ATIVIDADE RURAL - BRASIL

Sem Informações

PROTEGIDA POR SIGILO FISCAL



NOME: LUIZ CARLOS TICIANEL
CPF: 111.250.551-20
DECLARAÇÃO DE AJUSTE ANUAL

IMPOSTO SOBRE A RENDA - PESSOA FÍSICA
EXERCÍCIO 2022 ANO-CALENDÁRIO 2021

DEMONSTRATIVO DE ATIVIDADE RURAL - EXTERIOR

DADOS E IDENTIFICAÇÃO DO IMÓVEL EXPLORADO - EXTERIOR

Sem Informações

RECEITAS E DESPESAS - EXTERIOR

Sem Informações

APURAÇÃO DO RESULTADO - EXTERIOR

Sem Informações

MOVIMENTAÇÃO DO REBANHO - EXTERIOR

Sem Informações

BENS DA ATIVIDADE RURAL - EXTERIOR

Sem Informações

DÍVIDAS VINCULADAS À ATIVIDADE RURAL - EXTERIOR

Sem Informações

DEMONSTRATIVO DA APURAÇÃO DOS GANHOS DE CAPITAL

Sem Informações

PROTEGIDA POR SIGILO FISCAL



NOME: LUIZ CARLOS TICIANEL
CPF: 111.250.551-20
DECLARAÇÃO DE AJUSTE ANUAL

IMPOSTO SOBRE A RENDA - PESSOA FÍSICA
EXERCÍCIO 2022 **ANO-CALENDÁRIO 2021**

RENDA VARIÁVEL - OPERAÇÕES COMUNS/DAYTRADE - TITULAR

GANHOS LÍQUIDOS OU PERDAS - JAN

Sem Informações

GANHOS LÍQUIDOS OU PERDAS - FEV

Sem Informações

GANHOS LÍQUIDOS OU PERDAS - MAR

Sem Informações

GANHOS LÍQUIDOS OU PERDAS - ABR

Sem Informações

GANHOS LÍQUIDOS OU PERDAS - MAI

Sem Informações

GANHOS LÍQUIDOS OU PERDAS - JUN

Sem Informações

GANHOS LÍQUIDOS OU PERDAS - JUL

Sem Informações

GANHOS LÍQUIDOS OU PERDAS - AGO

Sem Informações

GANHOS LÍQUIDOS OU PERDAS - SET

Sem Informações

GANHOS LÍQUIDOS OU PERDAS - OUT

Sem Informações

GANHOS LÍQUIDOS OU PERDAS - NOV

Sem Informações

GANHOS LÍQUIDOS OU PERDAS - DEZ

Sem Informações

RENDA VARIÁVEL - OPERAÇÕES COMUNS/DAYTRADE - DEPENDENTES

Sem Informações

FUNDOS DE INVESTIMENTO IMOBILIÁRIO OU NAS CADEIAS PRODUTIVAS AGROINDUSTRIAIS - TITULAR

Sem Informações

FUNDOS DE INVESTIMENTO IMOBILIÁRIO OU NAS CADEIAS PRODUTIVAS AGROINDUSTRIAIS - DEPENDENTES

Sem Informações

DOAÇÕES DIRETAMENTE NA DECLARAÇÃO - ECA

Sem Informações

DOAÇÕES DIRETAMENTE NA DECLARAÇÃO - IDOSO

Sem Informações



RESUMO TRIBUTAÇÃO UTILIZANDO AS DEDUÇÕES LEGAIS

RENDIMENTOS TRIBUTÁVEIS

Recebidos de Pessoa Jurídica pelo titular	231.862,99
Recebidos de Pessoa Jurídica pelos dependentes	0,00
Recebidos de Pessoa Física/Exterior pelo titular	0,00
Recebidos de Pessoa Física/Exterior pelos dependentes	0,00
Recebidos acumuladamente pelo titular	0,00
Recebidos acumuladamente pelos dependentes	0,00
Resultado tributável da Atividade Rural	0,00
TOTAL	231.862,99

DEDUÇÕES

Contribuição à previdência oficial e à previdência complementar pública (até o limite do patrocinador)	8.455,71
Contribuição à previdência oficial (Rendimentos recebidos acumuladamente)	0,00
Contribuição à previdência complementar e pública (acima do limite do patrocinador) ou privada	8.734,96
Dependentes	2.275,08
Despesas com instrução	0,00
Despesas médicas	38.373,01
Pensão alimentícia judicial	0,00
Pensão alimentícia por escritura pública	0,00
Pensão alimentícia judicial (Rendimentos recebidos acumuladamente)	0,00
Livro caixa	0,00
TOTAL	57.838,76

IMPOSTO DEVIDO

Base de cálculo do imposto	174.024,23
Imposto devido	37.424,34
Dedução de incentivo	0,00
Imposto devido I	37.424,34
Imposto devido RRA	2.173,75
Aliquota efetiva (%)	16,14
Total do imposto devido	39.598,09

IMPOSTO A RESTITUIR

SALDO DE IMPOSTO A PAGAR 4.572,88

PARCELAMENTO

Valor da quota 571,61
Número de Quotas 8

IMPOSTO PAGO

Imposto retido na fonte do titular	33.137,09
Imp. retido na fonte dos dependentes	0,00
Carnê-Leão do titular	0,00
Carnê-Leão dos dependentes	0,00
Imposto complementar	0,00
Imposto pago no exterior	0,00
Imposto retido na fonte (Lei nº 11.033/2004)	0,00
Imposto retido RRA	1.888,12
Total do imposto pago	35.025,21

INFORMAÇÕES BANCÁRIAS

Débito automático: SIM
A partir da 2a quota

Banco 237
Agência (sem DV) 417
Conta para débito 0079217 9



EVOLUÇÃO PATRIMONIAL

Bens e direitos em 31/12/2020	3.841.755,00
Bens e direitos em 31/12/2021	3.983.898,35
Dívidas e ônus reais em 31/12/2020	149.762,06
Dívidas e ônus reais em 31/12/2021	91.205,37

OUTRAS INFORMAÇÕES

Rendimentos isentos e não tributáveis	220.216,37
Rendimentos sujeitos à tributação exclusiva/definitiva	41.799,23
Rendimentos tributáveis - imposto com exigibilidade suspensa	0,00
Depósitos judiciais do imposto	0,00
Imposto pago sobre Ganhos de Capital	0,00
Imposto pago Ganhos de Capital Moeda Estrangeira - Bens, direitos e Aplicações Financeiras	0,00
Total do imposto retido na fonte (Lei nº11.033/2004), conforme dados informados pelo contribuinte	0,00
Imposto pago sobre Renda Variável	0,00
Doações a Partidos Políticos e Candidatos a Cargos Eletivos	0,00
Imposto a pagar sobre o Ganho de Capital - Moeda Estrangeira em Espécie	0,00
Imposto diferido dos Ganhos de Capital	0,00
Imposto devido sobre Ganhos de Capital	0,00
Imposto devido sobre ganhos líquidos em Renda Variável	0,00
Imposto devido sobre Ganhos de Capital Moeda Estrangeira - Bens, direitos e aplic. financeiras	0,00

PROTEGIDA POR SIGILO FISCAL



NOME: LUIZ CARLOS TICIANEL
CPF: 111.250.551-20
DECLARAÇÃO DE AJUSTE ANUAL

IMPOSTO SOBRE A RENDA - PESSOA FÍSICA
EXERCÍCIO 2023 **ANO-CALENDÁRIO 2022**

IDENTIFICAÇÃO DO CONTRIBUINTE

Nome: LUIZ CARLOS TICIANEL CPF: 111.250.551-20
Data de Nascimento: 11/02/1953 Título Eleitoral: 0007530501813
Possui cônjuge ou companheiro(a)? Sim CPF do cônjuge ou companheiro(a): 112.190.412-20
Houve alteração de dados cadastrais? Não
Um dos declarantes é pessoa com doença grave ou portadora de deficiência física ou mental? Não

Endereço: RUA DAS ORQUIDEAS Número: 182
Complemento: COND FLORAIS CUIABA Bairro/Distrito: RIBEIRAO DO LIPA
Município: CUIABÁ UF: MT
CEP: 78049-420 DDD/Telefone:
E-mail: LCT@LIBRAETANOL.COM.BR DDD/Celular: (65) 99981-3331

Natureza da Ocupação: 12 - PROPRIETÁRIO DE EMPRESA OU DE FIRMA INDIVIDUAL OU EMPREGADOR-TITULAR
Ocupação Principal: 214 - ENGENHEIRO, ARQUITETO E AFINS
Tipo de declaração: Declaração Retificadora
Nº do recibo da declaração anterior do exercício de 2023: 41.48.64.66.27-34

DEPENDENTES

CÓDIGO	NOME	DATA DE NASCIMENTO	CPF
11	MARISELMA FREIRE DE ARRUDA TICIANEL	04/01/1960	112.190.412-20
Email :		Celular :	
Dependente mora com o titular da declaração? Sim			

TOTAL DE DEDUÇÃO COM DEPENDENTES 2.275,08

ALIMENTANDOS

Sem Informações

RENDIMENTOS TRIBUTÁVEIS RECEBIDOS DE PESSOA JURÍDICA PELO TITULAR

(Valores em Reais)

NOME DA FONTE PAGADORA	REND. RECEBIDOS DE PES. JURÍDICA	CONTR. PREVID. OFICIAL	IMPOSTO RETIDO NA FONTE	13º SALÁRIO	IRRF SOBRE 13º SALÁRIO
FUNDO DO REGIME GERAL DE PREVIDENCIA SOCIAL CNPJ/CPF: 16.727.230/0001-97	27.789,92	0,00	370,55	2.315,18	33,33
COOPERATIVA DE CREDITO, POUPANCA E INVESTIMENTO OURO VERDE D CNPJ/CPF: 26.529.420/0001-53	338,88	0,00	0,00	0,00	0,00
CONSTRUTORA ZENITH EIRELI CNPJ/CPF: 01.751.571/0001-20	14.544,00	0,00	0,00	0,00	0,00
DESTILARIA DE ALCOOL LIBRA LTDA CNPJ/CPF: 00.297.598/0001-22	127.155,00	9.283,18	21.982,46	0,00	0,00
BRDESCO VIDA E PREVIDENCIA S.A. CNPJ/CPF: 51.990.695/0001-37	91.945,90	0,00	14.852,72	0,00	0,00
BRDESCO VIDA E PREVIDENCIA S.A. CNPJ/CPF: 51.990.695/0001-37	21.090,24	0,00	0,00	1.757,52	0,00



NOME: LUIZ CARLOS TICIANEL
CPF: 111.250.551-20
DECLARAÇÃO DE AJUSTE ANUAL

IMPOSTO SOBRE A RENDA - PESSOA FÍSICA
EXERCÍCIO 2023 ANO-CALENDÁRIO 2022

TOTAL 282.863,94 9.283,18 37.205,73 4.072,70 33,33

RENDIMENTOS TRIBUTÁVEIS RECEBIDOS DE PESSOA JURÍDICA PELOS DEPENDENTES

Sem Informações

RENDIMENTOS TRIBUTÁVEIS RECEBIDOS DE PESSOA FÍSICA E DO EXTERIOR PELO TITULAR

Sem Informações

RENDIMENTOS TRIBUTÁVEIS RECEBIDOS DE PESSOA FÍSICA E DO EXTERIOR PELOS DEPENDENTES

Sem Informações

RENDIMENTOS ISENTOS E NÃO TRIBUTÁVEIS

(Valores em Reais)

09. Lucros e dividendos recebidos 1.003,10

Beneficiário	CPF	CNPJ da Fonte Pagadora	Nome da Fonte Pagadora	Valor
Titular	111.250.551-20	26.529.420/0001-53	BANCO COOPERATIVO SICREDI S/A	1.003,10

10. Parcela isenta de proventos de aposentadoria, reserva remunerada, reforma e pensão de declarante com 65 anos ou mais (inclusive referentes a Rendimentos Recebidos Acumuladamente se tributado pelo ajuste anual) 24.751,74

Beneficiário	CPF	CNPJ da Fonte Pagadora	Nome da Fonte Pagadora	Valor
Titular	111.250.551-20	16.727.230/0001-97	FUNDO DO REGIME GERAL DE PREVIDENCIA SOCIAL	22.847,76

Valor: 22.847,76 13º Salário: 1.903,98

TOTAL 25.754,84

RENDIMENTOS SUJEITOS À TRIBUTAÇÃO EXCLUSIVA / DEFINITIVA

(Valores em Reais)

01. 13º salário 4.072,70

06. Rendimentos de aplicações financeiras 73,23

Beneficiário	CPF	CNPJ da Fonte Pagadora	Nome da Fonte Pagadora	Valor
Titular	111.250.551-20	26.529.420/0001-53	COOPERATIVA DE CREDITO, POUPANCA E INVESTIMENTO OURO VERDE D	73,23

TOTAL 4.145,93

RENDIMENTOS TRIBUTÁVEIS RECEBIDOS DE PESSOA JURÍDICA PELO TITULAR (IMPOSTO COM EXIGIBILIDADE SUSPensa)

Sem Informações

RENDIMENTOS TRIBUTÁVEIS RECEBIDOS DE PESSOA JURÍDICA PELOS DEPENDENTES (IMPOSTO COM EXIGIBILIDADE SUSPensa)

Sem Informações

RENDIMENTOS TRIBUTÁVEIS DE PESSOA JURÍDICA RECEBIDOS ACUMULADAMENTE PELO TITULAR

Sem Informações



RENDIMENTOS TRIBUTÁVEIS DE PESSOA JURÍDICA RECEBIDOS ACUMULADAMENTE PELOS DEPENDENTES

Sem Informações

IMPOSTO PAGO / RETIDO

(Valores em Reais)

01. Imposto complementar	0,00
02. Imposto pago no exterior pelo titular e pelos dependentes	0,00
Imposto devido com os rendimentos no exterior	0,00
Imposto devido sem os rendimentos no exterior	0,00
Diferença a ser considerada para cálculo do imposto (limite legal)	0,00
03. Imposto sobre a renda na fonte (Lei 11.033/2004)	0,00
04. Imposto retido na fonte do titular	37.205,73
05. Imposto retido na fonte dos dependentes	0,00
06. Carnê-Leão do titular	0,00
07. Carnê-Leão dos dependentes	0,00

PAGAMENTOS EFETUADOS

(Valores em Reais)

CÓD.	NOME DO BENEFICIÁRIO	CPF/CNPJ DO BENEFICIÁRIO	VALOR PAGO	PARC. NÃO DEDUTÍVEL
Titular				
11	ALESSANDRA DOMINGUES MENDONCA BUZELLE	053.946.236-51	1.500,00	0,00
Descrição: ODONTOLOGO				
21	CLINICA DE ENDOCRINOLOGIA E NUTRICA O LTDA	10.851.300/0001-38	700,00	0,00
Descrição:				
21	TAKANO DE ARAUJO SERVICOS MEDICOS LTDA	19.958.307/0001-28	500,00	0,00
Descrição:				
21	NAB SERVICOS MEDICOS LTDA	37.257.133/0001-58	32.000,00	0,00
Descrição: ACAMPANHAMENTO MEDICO ANTES E POS CIRURGIA CARDIACA				
21	INAC - INSTITUTO DE ANALISES CLINICAS LTDA	10.972.647/0001-39	395,00	0,00
Descrição:				
21	PCI SERVICOS MEDICOS ME	27.047.196/0001-26	75.000,00	0,00
Descrição: PROCEDIMENTO CIRURGICO CARDIACO				
21	AMA LABORATORIO DE ANALISES CLINICAS LTDA	13.564.128/0001-20	180,00	0,00
Descrição:				
21	ALESSIO E REDIVO S/C LTDA	37.464.864/0001-74	50,00	0,00
Descrição:				
21	C.COZER SERVICOS MEDICOS S/S	02.639.541/0001-90	3.600,00	0,00
Descrição:				



NOME: LUIZ CARLOS TICIANEL
CPF: 111.250.551-20
DECLARAÇÃO DE AJUSTE ANUAL

IMPOSTO SOBRE A RENDA - PESSOA FÍSICA
EXERCÍCIO 2023 ANO-CALENDÁRIO 2022

PAGAMENTOS EFETUADOS

(Valores em Reais)

CÓD.	NOME DO BENEFICIÁRIO	CPF/CNPJ DO BENEFICIÁRIO	VALOR PAGO	PARC. NÃO DEDUTÍVEL
21	CLINICA DE HEMOSTASIA E TROMBOSE LTDA	05.540.846/0001-38	3.500,00	0,00
Descrição:				
21	FJ CLINICA MEDICA LTDA-ME	09.589.461/0001-16	600,00	0,00
Descrição:				
21	MULTI ORAL LTDA	04.526.892/0001-10	380,00	0,00
Descrição:				
21	SOCIEDADE BENEFICENTE DE SENHORAS - HOSPITAL SIRIO LIBANES	61.590.410/0001-24	651,24	0,00
Descrição:				
21	DANILO OLIVEIRA DE SOUZA LTDA	41.598.813/0001-02	2.800,00	0,00
Descrição:				
36	BRADESCO VIDA E PREVIDENCIA S.A.	51.990.695/0001-37	9.840,64	0,00
Descrição: PREVIDENCIA COMPLEMENTAR				
60	ANTONIO CESAR PAES DE BARROS	212.994.208-34	210.000,00	0,00
Descrição:				

DOAÇÕES EFETUADAS

Sem Informações

DECLARAÇÃO DE BENS E DIREITOS

(Valores em Reais)

GRUPO	CÓDIGO	DISCRIMINAÇÃO	SITUAÇÃO EM	
			31/12/2021	31/12/2022
01	13	UM TERRENO URBANO COM 1.274 M2 NO LOTE 22 PORTO BANDEIRA EM CUIABA MT ADQ EM 17/09/1999.	11.700,00	11.700,00
105 - BRASIL				
Inscrição Municipal (IPTU):				
Logradouro:				
Comp.:				
Município:				
Área Total: 0,0				
Registrado no Cartório:				
Nº:				
Bairro:				
UF: CEP:				
Data de Aquisição: / /				
01	13	QUATRO LOTES NO LOTE NO LOTEAMENTO TARUMA SENDO 28-29-30-31 COM AREA DE 39.060 N2 ADQ EM 24/09/1999 BENFEITORIAS E CONSTRUCOES EM 2010.	295.000,00	295.000,00
105 - BRASIL				
Inscrição Municipal (IPTU):				
Logradouro:				
Comp.:				
Município:				
Nº:				
Bairro:				
UF: CEP:				



NOME: LUIZ CARLOS TICIANEL
CPF: 111.250.551-20
DECLARAÇÃO DE AJUSTE ANUAL

IMPOSTO SOBRE A RENDA - PESSOA FÍSICA
EXERCÍCIO 2023 ANO-CALENDÁRIO 2022

DECLARAÇÃO DE BENS E DIREITOS

(Valores em Reais)

GRUPO	CÓDIGO	DISCRIMINAÇÃO	SITUAÇÃO EM	
			31/12/2021	31/12/2022
Área Total: 0,0			Data de Aquisição: / /	
Registrado no Cartório:				
01	14	UMA AREA RURAL C/ 876,4 HA DENOMINADA DE FAZ. LIMOEIRO II, ADQ. EM 27/05/94	15.664,51	15.664,51
105 - BRASIL CIB (Nirf): 42353840 Logradouro: RODOVIA BR 364 Comp.: KM 40 Município: VÁRZEA GRANDE Área Total: 876,4 ha Registrado no Cartório:			Nº: S N Bairro: ZONA RURAL UF: MT CEP: Data de Aquisição: 27/05/1994	
02	01	UMA AUTOMOVEL TOYOTA COROLLA ALTIS 2.0 ANO 2013 MODELO 2014 ADQ DA EMPRESA DISVECO LTDA EM 29/08/2013	82.250,00	82.250,00
105 - BRASIL RENAVAM: 00566590468				
02	01	UM VEICULO TOYOTA COROLLA ALTIS 2.0 ANO 2019 MODELO 2020 ADQ DA DISVECO LTDA	129.000,00	129.000,00
105 - BRASIL RENAVAM: 01219336650				
02	03	UM EMBARCAÇAO EM DURALUMINIO NAVAL MARCA FISHING MODELO MARAJÓ ANO E MODELO 2006 , VENDIDO PARA FABIOLA REJANE ARRUDA TICIANEL RIDOLFI CPF 696.265.371-9, PELO VALOR DE R\$ 20.000,00.	20.000,00	0,00
105 - BRASIL Registro de Embarcação: 4830319534				
03	02	1%(UM POR CENTO DE PARTICIPACAO NO CAPITAL DA EMPRESA DESTILARIA DE ALCOOL LIBRA LTDA, CGC 00.297.598/0001-22.	14.400,00	14.400,00
105 - BRASIL Bem ou direito pertencente ao: Titular CPF: 111.250.551-20 CNPJ: 00.297.598/0001-22				
03	02	100% DAS QUOTAS DO CAPITAL SOCIAL DA EMPRESA CONSTRUTORA ZENITH LTDA CNPJ 01.751.751/0001-20	1.510.000,00	1.510.000,00
105 - BRASIL Bem ou direito pertencente ao: Titular CPF: 111.250.551-20 CNPJ: 01.751.571/0001-20				



NOME: LUIZ CARLOS TICIANEL
CPF: 111.250.551-20
DECLARAÇÃO DE AJUSTE ANUAL

IMPOSTO SOBRE A RENDA - PESSOA FÍSICA
EXERCÍCIO 2023 **ANO-CALENDÁRIO 2022**

DECLARAÇÃO DE BENS E DIREITOS

(Valores em Reais)

GRUPO	CÓDIGO	DISCRIMINAÇÃO	SITUAÇÃO EM	
			31/12/2021	31/12/2022
03	02	40% DO CAPITAL SOCIAL DA EMPRESA LIBRA ETANOL PARTICIPACOES SICIETARIAS LTDA CNPJ 14.816.650/0001-14.	570.240,00	570.240,00
105 - BRASIL Bem ou direito pertencente ao: Titular CPF: 111.250.551-20 CNPJ: 14.816.650/0001-14				
03	02	1% DO CAPITAL SOCIAL DA EMPRESA AGRO INDUSTRIAL RIO PORTELA LTDA	6.000,00	6.000,00
105 - BRASIL Bem ou direito pertencente ao: Titular CPF: 111.250.551-20 CNPJ: 01.725.738/0001-89				
03	02	SICREDI	3.882,02	5.224,00
105 - BRASIL Bem ou direito pertencente ao: Titular CPF: 111.250.551-20 CNPJ: 26.529.420/0001-53				
04	01	SICREDI	184,60	6,95
105 - BRASIL Bem ou direito pertencente ao: Titular CPF: 111.250.551-20 CNPJ: 01.181.521/0001-55 Banco: 748 Agência: 0810 Conta: 53676-8				
04	02	BANCO ITAU S/A	1.746,50	0,00
105 - BRASIL Bem ou direito pertencente ao: Titular CPF: 111.250.551-20 CNPJ: 60.701.190/0001-04				
04	02	SICREDI	1.149,27	7,49
105 - BRASIL Bem ou direito pertencente ao: Titular CPF: 111.250.551-20 CNPJ: 26.529.420/0001-53				
04	03	BANCO BRADESCO S/A	92,43	0,00
105 - BRASIL Bem ou direito pertencente ao: Titular CPF: 111.250.551-20 CNPJ: 60.746.948/0001-12				
04	99	BRADESCO CAPITALIZACAO S/A	12.207,92	0,00
105 - BRASIL Bem ou direito pertencente ao: Titular CPF: 111.250.551-20 CNPJ:				



NOME: LUIZ CARLOS TICIANEL
CPF: 111.250.551-20
DECLARAÇÃO DE AJUSTE ANUAL

IMPOSTO SOBRE A RENDA - PESSOA FÍSICA
EXERCÍCIO 2023 ANO-CALENDÁRIO 2022

DECLARAÇÃO DE BENS E DIREITOS

(Valores em Reais)

GRUPO	CÓDIGO	DISCRIMINAÇÃO	SITUAÇÃO EM	
			31/12/2021	31/12/2022
05	01	DESTILARIA DE ALCOOL LIBRA LTDA	1.290.359,59	1.710.351,59
105 - BRASIL				
Bem ou direito pertencente ao: Dependente CPF: 112.190.412-20				
CNPJ: 00.297.598/0001-22				
05	01	FABIOLA REJANE ARRUDA TICIANEL RIDOLFI	0,00	120.000,00
105 - BRASIL				
Bem ou direito pertencente ao: Titular CPF: 111.250.551-20				
CNPJ: 69626537191				
06	01	BANCO BRADESCO S/A	79,11	79,11
105 - BRASIL				
Bem ou direito pertencente ao: Titular CPF: 111.250.551-20				
CNPJ: 60.746.948/0001-12				
Banco: 237 Agência: 4100 Conta: 7177650-6				
06	01	BANCO BRADESCO S/A	370,55	0,00
105 - BRASIL				
Bem ou direito pertencente ao: Dependente CPF: 112.190.412-20				
CNPJ: 60.746.948/0001-12				
Banco: 237 Agência: 0417 Conta: 95528-0				
06	01	SICREDI S/A	28,10	0,00
105 - BRASIL				
Bem ou direito pertencente ao: Titular CPF: 111.250.551-20				
CNPJ: 26.529.420/0001-53				
Banco: 748 Agência: 0810 Conta: 53676-8				
06	01	BANCO ITAU S/A	13,69	0,00
105 - BRASIL				
Bem ou direito pertencente ao: Titular CPF: 111.250.551-20				
CNPJ: 92.661.388/0001-90				
Banco: 341 Agência: 0288 Conta: 21174-1				
06	01	BANCO BRADESCO S/A	19.530,06	0,00
105 - BRASIL				
Bem ou direito pertencente ao: Dependente CPF: 112.190.412-20				
CNPJ: 60.746.948/0001-12				
Banco: 237 Agência: 0417 Conta: 95528-0				



NOME: LUIZ CARLOS TICIANEL
CPF: 111.250.551-20
DECLARAÇÃO DE AJUSTE ANUAL

IMPOSTO SOBRE A RENDA - PESSOA FÍSICA
EXERCÍCIO 2023 ANO-CALENDÁRIO 2022

DECLARAÇÃO DE BENS E DIREITOS

(Valores em Reais)

GRUPO	CÓDIGO	DISCRIMINAÇÃO	SITUAÇÃO EM	
			31/12/2021	31/12/2022
06	01	BANCO VILLELA S/A	0,00	9.480,00
105 - BRASIL				
Bem ou direito pertencente ao: Titular CPF: 111.250.551-20				
CNPJ: 33.423.888/0001-24				
Banco: 082 Agência: 0001 Conta: 5243081-6				
06	01	BANCO VILLELA S/A	0,00	9.555,00
105 - BRASIL				
Bem ou direito pertencente ao: Dependente CPF: 112.190.412-20				
CNPJ: 33.423.888/0001-24				
Banco: 082 Agência: 0001 Conta: 6782235-3				
TOTAL			3.983.898,35	4.488.958,65

DÍVIDAS E ÔNUS REAIS

(Valores em Reais)

CÓDIGO	DISCRIMINAÇÃO	SITUAÇÃO EM 31/12/2021	SITUAÇÃO EM 31/12/2022	VALOR PAGO EM 2022
11	SICRED	91.205,37	61.625,25	29.580,12
11	BANCO BRADESCO S/A - MARISELMA	0,00	2.791,24	0,00
11	BANCO ITAU S/A	0,00	467.302,64	0,00
11	BANCO BRADESCO S/A - USO DE LIMITE CONTA CORRENTE	0,00	9.481,36	0,00
14	SALDO EM 31/12/2022	0,00	290.000,00	0,00
11	BANCO ITAU S/A	0,00	27.781,05	0,00
11	BANCO SICREDI S/A	0,00	1.777,41	0,00
TOTAL		91.205,37	860.758,95	29.580,12

DOAÇÕES A PARTIDOS POLÍTICOS E CANDIDATOS A CARGOS ELETIVOS

Sem Informações



NOME: LUIZ CARLOS TICIANEL
CPF: 111.250.551-20
DECLARAÇÃO DE AJUSTE ANUAL

IMPOSTO SOBRE A RENDA - PESSOA FÍSICA
EXERCÍCIO 2023 ANO-CALENDÁRIO 2022

DEMONSTRATIVO DE ATIVIDADE RURAL - BRASIL

DADOS E IDENTIFICAÇÃO DO IMÓVEL EXPLORADO - BRASIL

Sem Informações

RECEITAS E DESPESAS - BRASIL

Sem Informações

APURAÇÃO DO RESULTADO - BRASIL

Sem Informações

MOVIMENTAÇÃO DO REBANHO - BRASIL

Sem Informações

BENS DA ATIVIDADE RURAL - BRASIL

Sem Informações

DÍVIDAS VINCULADAS À ATIVIDADE RURAL - BRASIL

Sem Informações

PROTEGIDA POR SIGILO FISCAL



NOME: LUIZ CARLOS TICIANEL
CPF: 111.250.551-20
DECLARAÇÃO DE AJUSTE ANUAL

IMPOSTO SOBRE A RENDA - PESSOA FÍSICA
EXERCÍCIO 2023 ANO-CALENDÁRIO 2022

DEMONSTRATIVO DE ATIVIDADE RURAL - EXTERIOR

DADOS E IDENTIFICAÇÃO DO IMÓVEL EXPLORADO - EXTERIOR

Sem Informações

RECEITAS E DESPESAS - EXTERIOR

Sem Informações

APURAÇÃO DO RESULTADO - EXTERIOR

Sem Informações

MOVIMENTAÇÃO DO REBANHO - EXTERIOR

Sem Informações

BENS DA ATIVIDADE RURAL - EXTERIOR

Sem Informações

DÍVIDAS VINCULADAS À ATIVIDADE RURAL - EXTERIOR

Sem Informações

DEMONSTRATIVO DA APURAÇÃO DOS GANHOS DE CAPITAL

Sem Informações

PROTEGIDA POR SIGILO FISCAL



NOME: LUIZ CARLOS TICIANEL
CPF: 111.250.551-20
DECLARAÇÃO DE AJUSTE ANUAL

IMPOSTO SOBRE A RENDA - PESSOA FÍSICA
EXERCÍCIO 2023 **ANO-CALENDÁRIO 2022**

RENDA VARIÁVEL - OPERAÇÕES COMUNS/DAYTRADE - TITULAR

GANHOS LÍQUIDOS OU PERDAS - JAN

Sem Informações

GANHOS LÍQUIDOS OU PERDAS - FEV

Sem Informações

GANHOS LÍQUIDOS OU PERDAS - MAR

Sem Informações

GANHOS LÍQUIDOS OU PERDAS - ABR

Sem Informações

GANHOS LÍQUIDOS OU PERDAS - MAI

Sem Informações

GANHOS LÍQUIDOS OU PERDAS - JUN

Sem Informações

GANHOS LÍQUIDOS OU PERDAS - JUL

Sem Informações

GANHOS LÍQUIDOS OU PERDAS - AGO

Sem Informações

GANHOS LÍQUIDOS OU PERDAS - SET

Sem Informações

GANHOS LÍQUIDOS OU PERDAS - OUT

Sem Informações

GANHOS LÍQUIDOS OU PERDAS - NOV

Sem Informações

GANHOS LÍQUIDOS OU PERDAS - DEZ

Sem Informações

RENDA VARIÁVEL - OPERAÇÕES COMUNS/DAYTRADE - DEPENDENTES

Sem Informações

FUNDOS DE INVESTIMENTO IMOBILIÁRIO OU NAS CADEIAS PRODUTIVAS AGROINDUSTRIAIS - TITULAR

Sem Informações

FUNDOS DE INVESTIMENTO IMOBILIÁRIO OU NAS CADEIAS PRODUTIVAS AGROINDUSTRIAIS - DEPENDENTES

Sem Informações

DOAÇÕES DIRETAMENTE NA DECLARAÇÃO - ECA

Sem Informações

DOAÇÕES DIRETAMENTE NA DECLARAÇÃO - IDOSO

Sem Informações



RESUMO TRIBUTAÇÃO UTILIZANDO AS DEDUÇÕES LEGAIS

RENDIMENTOS TRIBUTÁVEIS

Recebidos de Pessoa Jurídica pelo titular	282.863,94
Recebidos de Pessoa Jurídica pelos dependentes	0,00
Recebidos de Pessoa Física/Exterior pelo titular	0,00
Recebidos de Pessoa Física/Exterior pelos dependentes	0,00
Recebidos acumuladamente pelo titular	0,00
Recebidos acumuladamente pelos dependentes	0,00
Resultado tributável da Atividade Rural	0,00
TOTAL	282.863,94

DEDUÇÕES

Contribuições às previdências oficial e complementar fechada de que trata o § 15 do art. 40 da CF/1988 (até o limite do patrocinador)	9.283,18
Contribuição à previdência oficial (Rendimentos recebidos acumuladamente)	0,00
Contribuição à prev. complementar, inclusive o valor para as fechadas de que trata o § 15 do art. 40 da CF/1988 que exceder o limite do patrocinador	9.840,64
Dependentes	2.275,08
Despesas com instrução	0,00
Despesas médicas	121.856,24
Pensão alimentícia judicial	0,00
Pensão alimentícia por escritura pública	0,00
Pensão alimentícia judicial (Rendimentos recebidos acumuladamente)	0,00
Livro caixa	0,00
TOTAL	143.255,14

IMPOSTO DEVIDO

Base de cálculo do imposto	139.608,80
Imposto devido	27.960,10
Dedução de incentivo	0,00
Imposto devido I	27.960,10
Imposto devido RRA	0,00
Alíquota efetiva (%)	9,88
Total do imposto devido	27.960,10

IMPOSTO A RESTITUIR

9.245,63

SALDO DE IMPOSTO A PAGAR

0,00

PARCELAMENTO

Valor da quota 0,00
Número de Quotas 0

IMPOSTO PAGO

Imposto retido na fonte do titular	37.205,73
Imp. retido na fonte dos dependentes	0,00
Carnê-Leão do titular	0,00
Carnê-Leão dos dependentes	0,00
Imposto complementar	0,00
Imposto pago no exterior	0,00
Imposto retido na fonte (Lei nº 11.033/2004)	0,00
Imposto retido RRA	0,00
Total do imposto pago	37.205,73

INFORMAÇÕES BANCÁRIAS

Tipo de Conta Pix
Banco
Agência (sem DV)
Conta para crédito



EVOLUÇÃO PATRIMONIAL

Bens e direitos em 31/12/2021	3.983.898,35
Bens e direitos em 31/12/2022	4.488.958,65
Dívidas e ônus reais em 31/12/2021	91.205,37
Dívidas e ônus reais em 31/12/2022	860.758,95

OUTRAS INFORMAÇÕES

Rendimentos isentos e não tributáveis	25.754,84
Rendimentos sujeitos à tributação exclusiva/definitiva	4.145,93
Rendimentos tributáveis - imposto com exigibilidade suspensa	0,00
Depósitos judiciais do imposto	0,00
Imposto pago sobre Ganhos de Capital	0,00
Imposto pago Ganhos de Capital Moeda Estrangeira - Bens, direitos e Aplicações Financeiras	0,00
Total do imposto retido na fonte (Lei nº11.033/2004), conforme dados informados pelo contribuinte	0,00
Imposto pago sobre Renda Variável	0,00
Doações a Partidos Políticos e Candidatos a Cargos Eletivos	0,00
Imposto a pagar sobre o Ganho de Capital - Moeda Estrangeira em Espécie	0,00
Imposto diferido dos Ganhos de Capital	0,00
Imposto devido sobre Ganhos de Capital	0,00
Imposto devido sobre ganhos líquidos em Renda Variável	0,00
Imposto devido sobre Ganhos de Capital Moeda Estrangeira - Bens, direitos e aplic. financeiras	0,00

PROTEGIDA POR SIGILO FISCAL



LIVRO CAIXA - CONTA BANCO
LUIZ E MARISELMA
Entre 01/01/2021 e 31/12/2021

TERMO DE ABERTURA

CONTÉM ESTE LIVRO UM TOTAL DE
70 PÁGINAS - NUMERADAS DE 01 A 70

SÃO JOSÉ DO RIO CLARO - MT, 31 DE DEZEMBRO DE 2021

LUIZ CARLOS TICIANEL
CPF: 111.250.551-20

MARISELMA FREIRE DE ARRUDA TICIANEL
CPF: 117.190.412-20

Antonio Santos Poderato
Contador CP - PR 021.800.000-0



LIVRO CAIXA - CONTA BANCO

LUIZ E MARISELMA

Entre 01/01/2021 e 31/12/2021

ORD	DATA	Nº LANC.	HISTÓRICO 1	HISTÓRICO 2	MOVIMENTO	
					DÉBITO	CRÉDITO
1	01/01/2021	1486567	Vlr. Ref. Ajuste de Saldo Inicial	despesas de custeio e investimentos		-984,87
2	04/01/2021	1515820	Vlr. Ref. Tarifas Bancarias Debitadas n/data 22567	despesas de custeio e investimentos		-0,03
3	05/01/2021	1529356	nao informado DEPOSITO FOLHA DE PGTO Ref.12/2020 Emp.2/1 Fol.1 Proc.3.PAGAMENTOS	despesas de custeio e investimentos		-57,20
4	06/01/2021	19610	Vlr. Pagamento n/data 1204	despesas de custeio e investimentos		-55,40
5	06/01/2021	8320	Vlr. Transfencia de Numerario n/data 620	despesas de custeio e investimentos		-4,60
6	06/01/2021	8324	Vlr. Transfencia de Numerario n/data	receitas da atividade rural	150,00	
7	06/01/2021	8296	Vlr. Transfencia de Numerario n/data	receitas da atividade rural	60,00	
8	07/01/2021	3953074	Vlr. Pagamento n/data 149	despesas de custeio e investimentos		-4.601,12
9	07/01/2021	1786906	Vlr. Pagamento n/data 20506	receitas da atividade rural	4.601,12	
10	08/01/2021	9229	Vlr. Pagamento n/data 672	despesas de custeio e investimentos		-100,00
11	11/01/2021	1786908	Vlr. Pagamento n/data 20513	despesas de custeio e investimentos		-4.601,12
12	11/01/2021	22169	Vlr. Pagamento n/data 1413	despesas de custeio e investimentos		-100,00
13	11/01/2021	11049	Vlr. Ref. Tarifas Bancarias Debitadas n/data 678	despesas de custeio e investimentos		-9,87
14	11/01/2021	11069	Vlr. Ref. Tarifas Bancarias Debitadas n/data 683	despesas de custeio e investimentos		-9,43
15	11/01/2021	11067	Vlr. Ref. Tarifas Bancarias Debitadas n/data 682	despesas de custeio e investimentos		-2,52
16	11/01/2021	1786907	Vlr. Pagamento n/data 149	receitas da atividade rural	4.601,12	
17	11/01/2021	11054	Vlr. Transfencia de Numerario n/data 680	receitas da atividade rural	9,87	
18	12/01/2021	11109	Vlr. Transfencia de Numerario n/data 685	despesas de custeio e investimentos		-21,32
19	12/01/2021	11317	Vlr. juros debitados n/data conf. aviso de lançamento 697	despesas de custeio e investimentos		-20,01
20	12/01/2021	11091	Vlr. Ref. Tarifas Bancarias Debitadas n/data 684	despesas de custeio e investimentos		-3,68
21	12/01/2021	11133	Vlr. Transfencia de Numerario n/data	receitas da atividade rural	25,00	
22	14/01/2021	1878366	Vlr. Ref. Tarifas Bancarias Debitadas n/data 31292	despesas de custeio e investimentos		-0,10
23	15/01/2021	16255	Vlr. Pagamento n/data 1046	despesas de custeio e investimentos		-3.172,96
24	15/01/2021	15052	Vlr. Transfencia de Numerario n/data 940	despesas de custeio e investimentos		-2.137,50
25	15/01/2021	15039	Vlr. Pagamento n/data 936	despesas de custeio e investimentos		-500,00
26	15/01/2021	15037	Vlr. Pagamento n/data 935	despesas de custeio e investimentos		-287,50
27	15/01/2021	15041	Vlr. Pagamento n/data 937	despesas de custeio e investimentos		-250,00
28	15/01/2021	15046	Vlr. Pagamento n/data 939	despesas de custeio e investimentos		-150,00
29	15/01/2021	15035	Vlr. Pagamento n/data	receitas da atividade rural	3.325,00	
30	15/01/2021	15101	Vlr. Pagamento n/data	receitas da atividade rural	3.250,00	
31	18/01/2021	22911	Vlr. Pagamento n/data 1448	despesas de custeio e investimentos		-2.150,00
32	18/01/2021	22913	Vlr. Pagamento n/data 1449	despesas de custeio e investimentos		-75,00
33	18/01/2021	22217	Vlr. Recebimento n/data conf. 1423	receitas da atividade rural	2.150,00	
34	19/01/2021	22303	Vlr. Transfencia de Numerario n/data 1426	despesas de custeio e investimentos		-50,00
35	20/01/2021	19561	Vlr. Transfencia de Numerario n/data 1198	despesas de custeio e investimentos		-1,50
36	21/01/2021	22317	Vlr. Transfencia de Numerario n/data 1430	despesas de custeio e investimentos		-4.935,00
37	22/01/2021	22766	Vlr. Pagamento n/data 1439	despesas de custeio e investimentos		-4.980,00
38	22/01/2021	22939	Vlr. Pagamento n/data 1450	despesas de custeio e investimentos		-108,50



LIVRO CAIXA - CONTA BANCO

LUIZ E MARISELMA

Entre 01/01/2021 e 31/12/2021

ORD	DATA	Nº LANC.	HISTÓRICO 1	HISTÓRICO 2	MOVIMENTO	
					DÉBITO	CRÉDITO
39	22/01/2021	22768	Vlr. Transfencia de Numerario n/data 1440	despesas de custeio e investimentos		-65,00
40	22/01/2021	1878368	Vlr. Ref. Tarifas Bancarias Debitadas n/data 31293	despesas de custeio e investimentos		-0,10
41	22/01/2021	22771	Vlr. Recebimento n/data conf. 1443	receitas da atividade rural	4.985,00	
42	22/01/2021	22798	Vlr. Pagamento n/data	receitas da atividade rural	165,00	
43	22/01/2021	22769	Vlr. Recebimento n/data conf. 1441	receitas da atividade rural	65,00	
44	22/01/2021	22365	Vlr. Pagamento n/data	receitas da atividade rural	60,00	
45	25/01/2021	22947	Vlr. Pagamento n/data 1453	despesas de custeio e investimentos		-1.125,00
46	25/01/2021	22943	Vlr. Pagamento n/data 1452	despesas de custeio e investimentos		-6,50
47	25/01/2021	22820	Vlr. Recebimento n/data conf. 1446	receitas da atividade rural	6,50	
48	26/01/2021	22909	Vlr. Ref. Tarifas Bancarias Debitadas n/data 1447	despesas de custeio e investimentos		-0,20
49	27/01/2021	23841	Vlr. Transfencia de Numerario n/data 1537	despesas de custeio e investimentos		-135,00
50	27/01/2021	20948	Vlr. Pagamento n/data 1396	despesas de custeio e investimentos		-5,00
51	27/01/2021	33704	Vlr. Pagamento n/data	receitas da atividade rural	975,00	
52	28/01/2021	1634176	Vlr. Pagamento n/data 25178	despesas de custeio e investimentos		-4.912,95
53	28/01/2021	24064	Vlr. Transfencia de Numerario n/data 1579	despesas de custeio e investimentos		-1.076,81
54	28/01/2021	33859	Vlr. Pagamento n/data 1961	despesas de custeio e investimentos		-525,00
55	28/01/2021	33977	Vlr. Pagamento n/data 1971	despesas de custeio e investimentos		-236,12
56	28/01/2021	33708	Vlr. Pagamento n/data 1950	despesas de custeio e investimentos		-230,00
57	28/01/2021	33710	Vlr. Ref. Tarifas Bancarias Debitadas n/data 1951	despesas de custeio e investimentos		-0,24
58	28/01/2021	24062	Vlr. Pagamento n/data	receitas da atividade rural	6.220,00	
59	28/01/2021	33845	Vlr. Pagamento n/data	receitas da atividade rural	800,00	
60	29/01/2021	1786912	Vlr. Pagamento n/data 20448	despesas de custeio e investimentos		-2.136,86
61	29/01/2021	33988	Vlr. Pagamento n/data 1972	despesas de custeio e investimentos		-1.900,00
62	29/01/2021	33901	Vlr. Transfencia de Numerario n/data 1966	despesas de custeio e investimentos		-750,00
63	29/01/2021	33897	Vlr. Transfencia de Numerario n/data 1964	despesas de custeio e investimentos		-300,00
64	29/01/2021	25193	Vlr. Pagamento n/data 1669	despesas de custeio e investimentos		-150,00
65	29/01/2021	1509629	Vlr. Ref. DEPOSITO FOLHA DE PGTO Ref.01/2021 Emp.2/1 Fol.1 Proc.31.FRACIONAMENTO FERIAS 1	despesas de custeio e investimentos		-105,39
66	29/01/2021	25173	Vlr. Pagamento n/data 1668	despesas de custeio e investimentos		-80,00
67	29/01/2021	25195	Vlr. Pagamento n/data 1670	despesas de custeio e investimentos		-27,88
68	29/01/2021	45801	Vlr. Pagamento n/data 2524	despesas de custeio e investimentos		-0,50
69	29/01/2021	33915	Vlr. Ref. Tarifas Bancarias Debitadas n/data 1970	despesas de custeio e investimentos		-0,24
70	29/01/2021	1878370	Vlr. Ref. Tarifas Bancarias Debitadas n/data 31294	despesas de custeio e investimentos		-0,10
71	29/01/2021	33908	Vlr. Recebimento n/data conf. 1969	receitas da atividade rural	1.193,12	
72	29/01/2021	33898	Vlr. Recebimento n/data conf. 1965	receitas da atividade rural	300,00	
73	29/01/2021	33990	Vlr. Pagamento n/data	receitas da atividade rural	215,00	
74	01/02/2021	86623	Vlr. Pagamento n/data 4206	despesas de custeio e investimentos		-60,00
75	01/02/2021	47164	Vlr. Transfencia de Numerario n/data 2563	despesas de custeio e investimentos		-59,76
76	01/02/2021	48279	Vlr. IOF debitado n/data conf. aviso de lançamento 2651	despesas de custeio e investimentos		-7,09



LIVRO CAIXA - CONTA BANCO

LUIZ E MARISELMA

Entre 01/01/2021 e 31/12/2021

ORD	DATA	Nº LANC.	HISTÓRICO 1	HISTÓRICO 2	MOVIMENTO	
					DÉBITO	CRÉDITO
77	01/02/2021	48281	Vlr. IOF debitado n/data conf. aviso de lançamento 2652	despesas de custeio e investimentos		-0,68
78	01/02/2021	47168	Vlr. Ref. Tarifas Bancarias Debitadas n/data 2565	despesas de custeio e investimentos		-0,24
79	01/02/2021	47162	Vlr. Pagamento n/data	receitas da atividade rural	60,00	
80	02/02/2021	49286	Vlr. Transfencia de Numerario n/data 2700	despesas de custeio e investimentos		-439,77
81	02/02/2021	49776	Vlr. Pagamento n/data 2702	despesas de custeio e investimentos		-75,00
82	02/02/2021	34558	Vlr. Pagamento n/data 1997	despesas de custeio e investimentos		-35,00
83	02/02/2021	49780	Vlr. Ref. Tarifas Bancarias Debitadas n/data 2704	despesas de custeio e investimentos		-0,24
84	02/02/2021	49784	Vlr. Ref. Tarifas Bancarias Debitadas n/data 2706	despesas de custeio e investimentos		-0,03
85	02/02/2021	49782	Vlr. Pagamento n/data	receitas da atividade rural	845,00	
86	03/02/2021	263034	Vlr. Pagamento n/data 6642	despesas de custeio e investimentos		-1.750,00
87	03/02/2021	50993	Vlr. Pagamento n/data 2713	despesas de custeio e investimentos		-365,00
88	03/02/2021	49786	Vlr. Transfencia de Numerario n/data 2707	despesas de custeio e investimentos		-250,00
89	03/02/2021	49790	Vlr. Ref. Tarifas Bancarias Debitadas n/data 2711	despesas de custeio e investimentos		-0,24
90	03/02/2021	50991	Vlr. Pagamento n/data	receitas da atividade rural	1.900,00	
91	03/02/2021	49789	Vlr. Recebimento n/data conf. 2710	receitas da atividade rural	250,24	
92	03/02/2021	49787	Vlr. Recebimento n/data conf. 2708	receitas da atividade rural	250,00	
93	04/02/2021	50997	Vlr. Pagamento n/data 2716	despesas de custeio e investimentos		-160,00
94	04/02/2021	50999	Vlr. Ref. Tarifas Bancarias Debitadas n/data 2717	despesas de custeio e investimentos		-0,24
95	04/02/2021	50996	Vlr. Recebimento n/data conf. 2715	receitas da atividade rural	160,24	
96	05/02/2021	3953080	Vlr. Pagamento n/data 150	despesas de custeio e investimentos		-4.601,12
97	05/02/2021	36615	Vlr. Pagamento n/data 2035	despesas de custeio e investimentos		-3.296,56
98	05/02/2021	51019	Vlr. Transfencia de Numerario n/data 2719	despesas de custeio e investimentos		-450,00
99	05/02/2021	51503	Vlr. Pagamento n/data 2731	despesas de custeio e investimentos		-160,00
100	05/02/2021	51025	Vlr. Pagamento n/data 2721	despesas de custeio e investimentos		-100,00
101	05/02/2021	51412	Vlr. Transfencia de Numerario n/data 2727	despesas de custeio e investimentos		-79,76
102	05/02/2021	36701	Vlr. Pagamento n/data 2037	despesas de custeio e investimentos		-53,43
103	05/02/2021	51414	Vlr. Ref. Tarifas Bancarias Debitadas n/data 2729	despesas de custeio e investimentos		-0,24
104	05/02/2021	1786913	Vlr. Pagamento n/data 150	receitas da atividade rural	4.601,12	
105	05/02/2021	51501	Vlr. Pagamento n/data	receitas da atividade rural	3.510,00	
106	05/02/2021	51021	Vlr. Pagamento n/data	receitas da atividade rural	630,00	
107	08/02/2021	57809	Vlr. Pagamento n/data 2760	despesas de custeio e investimentos		-750,00
108	08/02/2021	57801	Vlr. Pagamento n/data 2756	despesas de custeio e investimentos		-175,00
109	08/02/2021	57805	Vlr. Ref. Tarifas Bancarias Debitadas n/data 2759	despesas de custeio e investimentos		-0,24
110	08/02/2021	57804	Vlr. Recebimento n/data conf. 2758	receitas da atividade rural	175,24	
111	09/02/2021	1786915	Vlr. Pagamento n/data 21700	despesas de custeio e investimentos		-4.601,12
112	09/02/2021	57821	Vlr. Pagamento n/data 2766	despesas de custeio e investimentos		-300,00
113	09/02/2021	57815	Vlr. Pagamento n/data 2762	despesas de custeio e investimentos		-9,50
114	09/02/2021	57819	Vlr. Ref. Tarifas Bancarias Debitadas n/data 2765	despesas de custeio e investimentos		-0,24



LIVRO CAIXA - CONTA BANCO

LUIZ E MARISELMA

Entre 01/01/2021 e 31/12/2021

ORD	DATA	Nº LANC.	HISTÓRICO 1	HISTÓRICO 2	MOVIMENTO	
					DÉBITO	CRÉDITO
115	09/02/2021	1786914	Vlr. Pagamento n/data 21701	receitas da atividade rural	4.601,12	
116	09/02/2021	57818	Vlr. Recebimento n/data conf. 2764	receitas da atividade rural	9,74	
117	10/02/2021	57836	Vlr. Ref. Tarifas Bancarias Debitadas n/data 2772	despesas de custeio e investimentos		-13,55
118	10/02/2021	57913	Vlr. juros debitados n/data conf. aviso de lançamento 2776	despesas de custeio e investimentos		-10,50
119	10/02/2021	57909	Vlr. Ref. Tarifas Bancarias Debitadas n/data 2774	despesas de custeio e investimentos		-2,52
120	10/02/2021	57911	Vlr. Ref. Tarifas Bancarias Debitadas n/data 2775	despesas de custeio e investimentos		-1,33
121	10/02/2021	57834	Vlr. Ref. Tarifas Bancarias Debitadas n/data 2770	despesas de custeio e investimentos		-0,24
122	10/02/2021	57826	Vlr. Pagamento n/data	receitas da atividade rural	11,00	
123	10/02/2021	57829	Vlr. Recebimento n/data conf. 2769	receitas da atividade rural	2,79	
124	11/02/2021	40489	Vlr. Pagamento n/data 2206	despesas de custeio e investimentos		-198,00
125	11/02/2021	57931	Vlr. Transfencia de Numerario n/data 2780	despesas de custeio e investimentos		-177,41
126	11/02/2021	57937	Vlr. Pagamento n/data 2784	despesas de custeio e investimentos		-64,50
127	11/02/2021	57928	Vlr. Pagamento n/data 2779	despesas de custeio e investimentos		-17,35
128	11/02/2021	40485	Vlr. Pagamento n/data 2203	despesas de custeio e investimentos		-2,64
129	11/02/2021	57933	Vlr. Ref. Tarifas Bancarias Debitadas n/data 2782	despesas de custeio e investimentos		-0,24
130	11/02/2021	57919	Vlr. Pagamento n/data	receitas da atividade rural	195,00	
131	12/02/2021	57951	Vlr. Transfencia de Numerario n/data 2788	despesas de custeio e investimentos		-2.775,26
132	12/02/2021	58115	Vlr. Pagamento n/data 2799	despesas de custeio e investimentos		-1.830,00
133	12/02/2021	45006	Vlr. Pagamento n/data 2493	despesas de custeio e investimentos		-1.000,00
134	12/02/2021	42264	Vlr. Pagamento n/data 2284	despesas de custeio e investimentos		-500,00
135	12/02/2021	42255	Vlr. Pagamento n/data 2278	despesas de custeio e investimentos		-420,00
136	12/02/2021	42257	Vlr. Pagamento n/data 2279	despesas de custeio e investimentos		-308,00
137	12/02/2021	42266	Vlr. Pagamento n/data 2285	despesas de custeio e investimentos		-225,00
138	12/02/2021	57943	Vlr. Pagamento n/data 2786	despesas de custeio e investimentos		-190,00
139	12/02/2021	42268	Vlr. Pagamento n/data 2286	despesas de custeio e investimentos		-150,00
140	12/02/2021	42270	Vlr. Pagamento n/data 2287	despesas de custeio e investimentos		-137,50
141	12/02/2021	42251	Vlr. Pagamento n/data 2277	despesas de custeio e investimentos		-100,00
142	12/02/2021	42259	Vlr. Pagamento n/data 2280	despesas de custeio e investimentos		-80,00
143	12/02/2021	42275	Vlr. Pagamento n/data 2289	despesas de custeio e investimentos		-72,00
144	12/02/2021	57998	Vlr. Ref. Tarifas Bancarias Debitadas n/data 2796	despesas de custeio e investimentos		-0,24
145	12/02/2021	58000	Vlr. Pagamento n/data	receitas da atividade rural	6.000,00	
146	12/02/2021	57939	Vlr. Pagamento n/data	receitas da atividade rural	5.300,00	
147	17/02/2021	63458	Vlr. Pagamento n/data 3016	despesas de custeio e investimentos		-5.416,00
148	17/02/2021	63537	Vlr. Pagamento n/data 3026	despesas de custeio e investimentos		-2.870,00
149	17/02/2021	63424	Vlr. Pagamento n/data 3008	despesas de custeio e investimentos		-2.500,00
150	17/02/2021	63411	Vlr. Pagamento n/data 3005	despesas de custeio e investimentos		-1.000,00
151	17/02/2021	63522	Vlr. Pagamento n/data 3020	despesas de custeio e investimentos		-962,50
152	17/02/2021	1505869	Vlr. Ref. DEPOSITO FOLHA DE PGTO Ref.01/2021 Emp.2/1 Fol.1 Proc.31.FRACIONAMENTO FERIAS 1	despesas de custeio e investimentos		-512,49



LIVRO CAIXA - CONTA BANCO

LUIZ E MARISELMA

Entre 01/01/2021 e 31/12/2021

ORD	DATA	Nº LANC.	HISTÓRICO 1	HISTÓRICO 2	MOVIMENTO	
					DÉBITO	CRÉDITO
153	17/02/2021	63447	Vlr. Transfencia de Numerario n/data 3011	despesas de custeio e investimentos		-512,00
154	17/02/2021	63527	Vlr. Pagamento n/data 3023	despesas de custeio e investimentos		-475,00
155	17/02/2021	59633	Vlr. Pagamento n/data 2862	despesas de custeio e investimentos		-335,00
156	17/02/2021	59492	Vlr. Pagamento n/data 2855	despesas de custeio e investimentos		-157,15
157	17/02/2021	59601	Vlr. Pagamento n/data 2859	despesas de custeio e investimentos		-107,75
158	17/02/2021	59497	Vlr. Pagamento n/data 2857	despesas de custeio e investimentos		-4,95
159	17/02/2021	63460	Vlr. Ref. Tarifas Bancarias Debitadas n/data 3017	despesas de custeio e investimentos		-0,24
160	17/02/2021	63445	Vlr. Pagamento n/data	receitas da atividade rural	5.685,00	
161	17/02/2021	63450	Vlr. Recebimento n/data conf. 3014	receitas da atividade rural	2.909,19	
162	17/02/2021	63533	Vlr. Pagamento n/data	receitas da atividade rural	1.685,00	
163	18/02/2021	46511	Vlr. Pagamento n/data 2556	despesas de custeio e investimentos		-450,00
164	18/02/2021	73206	Vlr. Transfencia de Numerario n/data 3522	despesas de custeio e investimentos		-360,00
165	18/02/2021	73204	Vlr. Transfencia de Numerario n/data 3520	despesas de custeio e investimentos		-75,00
166	18/02/2021	73210	Vlr. Pagamento n/data 3525	despesas de custeio e investimentos		-65,50
167	18/02/2021	73216	Vlr. Pagamento n/data 3529	despesas de custeio e investimentos		-48,13
168	18/02/2021	73214	Vlr. Ref. Tarifas Bancarias Debitadas n/data 3528	despesas de custeio e investimentos		-0,24
169	18/02/2021	73207	Vlr. Recebimento n/data conf. 3523	receitas da atividade rural	360,00	
170	18/02/2021	73213	Vlr. Recebimento n/data conf. 3527	receitas da atividade rural	30,74	
171	19/02/2021	48352	Vlr. Pagamento n/data 2678	despesas de custeio e investimentos		-3.341,50
172	19/02/2021	1515314	nao informado DEPOSITO FOLHA DE PGTO Ref.01/2021 Emp.2/1 Fol.1 Proc.3.PAGAMENTOS	despesas de custeio e investimentos		-2.674,32
173	19/02/2021	73843	Vlr. Pagamento n/data 3589	despesas de custeio e investimentos		-900,00
174	19/02/2021	73725	Vlr. Transfencia de Numerario n/data 3584	despesas de custeio e investimentos		-611,12
175	19/02/2021	48303	Vlr. Pagamento n/data 2663	despesas de custeio e investimentos		-450,00
176	19/02/2021	48355	Vlr. Pagamento n/data 2679	despesas de custeio e investimentos		-405,00
177	19/02/2021	48357	Vlr. Pagamento n/data 2680	despesas de custeio e investimentos		-371,25
178	19/02/2021	48366	Vlr. Pagamento n/data 2685	despesas de custeio e investimentos		-330,00
179	19/02/2021	48359	Vlr. Pagamento n/data 2681	despesas de custeio e investimentos		-304,31
180	19/02/2021	48361	Vlr. Pagamento n/data 2682	despesas de custeio e investimentos		-301,65
181	19/02/2021	48313	Vlr. Pagamento n/data 2668	despesas de custeio e investimentos		-299,00
182	19/02/2021	60539	Vlr. Pagamento n/data 2925	despesas de custeio e investimentos		-258,67
183	19/02/2021	48371	Vlr. Pagamento n/data 2688	despesas de custeio e investimentos		-239,15
184	19/02/2021	57301	Vlr. Pagamento n/data 2753	despesas de custeio e investimentos		-129,25
185	19/02/2021	48333	Vlr. Pagamento n/data 2673	despesas de custeio e investimentos		-100,00
186	19/02/2021	48341	Vlr. Pagamento n/data 2674	despesas de custeio e investimentos		-56,50
187	19/02/2021	48343	Vlr. Pagamento n/data 2675	despesas de custeio e investimentos		-34,30
188	19/02/2021	48364	Vlr. Pagamento n/data 2684	despesas de custeio e investimentos		-20,70
189	19/02/2021	48346	Vlr. Pagamento n/data 2676	despesas de custeio e investimentos		-11,70
190	19/02/2021	48349	Vlr. Pagamento n/data 2677	despesas de custeio e investimentos		-6,15



LIVRO CAIXA - CONTA BANCO

LUIZ E MARISELMA

Entre 01/01/2021 e 31/12/2021

ORD	DATA	Nº LANC.	HISTÓRICO 1	HISTÓRICO 2	MOVIMENTO	
					DÉBITO	CRÉDITO
191	19/02/2021	59009	Vlr. Transfencia de Numerario n/data 2809	despesas de custeio e investimentos		-2,50
192	19/02/2021	73731	Vlr. Ref. Tarifas Bancarias Debitadas n/data 3587	despesas de custeio e investimentos		-0,24
193	19/02/2021	73773	Vlr. Pagamento n/data	receitas da atividade rural	10.650,00	
194	19/02/2021	73723	Vlr. Pagamento n/data	receitas da atividade rural	1.275,00	
195	22/02/2021	263036	Vlr. Pagamento n/data 6643	despesas de custeio e investimentos		-1.250,00
196	22/02/2021	74660	Vlr. Pagamento n/data 3623	despesas de custeio e investimentos		-1.050,00
197	22/02/2021	74639	Vlr. Transfencia de Numerario n/data 3619	despesas de custeio e investimentos		-285,00
198	22/02/2021	74664	Vlr. Transfencia de Numerario n/data 3624	despesas de custeio e investimentos		-233,01
199	22/02/2021	68504	Vlr. Pagamento n/data 3159	despesas de custeio e investimentos		-129,25
200	22/02/2021	74676	Vlr. Pagamento n/data 3628	despesas de custeio e investimentos		-50,00
201	22/02/2021	75136	Vlr. Pagamento n/data 3658	despesas de custeio e investimentos		-20,25
202	22/02/2021	74666	Vlr. Ref. Tarifas Bancarias Debitadas n/data 3626	despesas de custeio e investimentos		-0,24
203	22/02/2021	74670	Vlr. Pagamento n/data	receitas da atividade rural	1.425,00	
204	22/02/2021	74658	Vlr. Pagamento n/data	receitas da atividade rural	980,00	
205	22/02/2021	57403	Vlr. Pagamento n/data 2754	receitas da atividade rural	129,25	
206	22/02/2021	74637	Vlr. Pagamento n/data 3618	receitas da atividade rural	22,50	
207	23/02/2021	75690	Vlr. Pagamento n/data 3722	despesas de custeio e investimentos		-850,00
208	23/02/2021	75708	Vlr. Pagamento n/data 3725	despesas de custeio e investimentos		-825,00
209	23/02/2021	59355	Vlr. Pagamento n/data 2845	despesas de custeio e investimentos		-379,99
210	23/02/2021	59351	Vlr. Pagamento n/data 2843	despesas de custeio e investimentos		-2,41
211	23/02/2021	75702	Vlr. Ref. Tarifas Bancarias Debitadas n/data 3723	despesas de custeio e investimentos		-0,24
212	23/02/2021	75706	Vlr. Pagamento n/data	receitas da atividade rural	1.200,00	
213	23/02/2021	75683	Vlr. Recebimento n/data conf. 3721	receitas da atividade rural	850,24	
214	23/02/2021	59353	Vlr. Pagamento n/data	receitas da atividade rural	2,41	
215	24/02/2021	76371	Vlr. Transfencia de Numerario n/data 3777	despesas de custeio e investimentos		-147,82
216	24/02/2021	76383	Vlr. Pagamento n/data 3780	despesas de custeio e investimentos		-50,00
217	24/02/2021	60390	Vlr. Pagamento n/data 2918	despesas de custeio e investimentos		-1,94
218	24/02/2021	76373	Vlr. Ref. Tarifas Bancarias Debitadas n/data 3779	despesas de custeio e investimentos		-0,24
219	25/02/2021	62539	Vlr. Pagamento n/data 2995	despesas de custeio e investimentos		-12.132,00
220	25/02/2021	62535	Vlr. Pagamento n/data 2993	despesas de custeio e investimentos		-1.154,50
221	25/02/2021	76923	Vlr. Transfencia de Numerario n/data 3869	despesas de custeio e investimentos		-1.050,00
222	25/02/2021	62533	Vlr. Pagamento n/data 2992	despesas de custeio e investimentos		-1.000,00
223	25/02/2021	76947	Vlr. Pagamento n/data 3878	despesas de custeio e investimentos		-760,00
224	25/02/2021	65003	Vlr. Pagamento n/data 3082	despesas de custeio e investimentos		-564,58
225	25/02/2021	76927	Vlr. Pagamento n/data 3872	despesas de custeio e investimentos		-500,00
226	25/02/2021	62531	Vlr. Pagamento n/data 2991	despesas de custeio e investimentos		-450,00
227	25/02/2021	90505	Vlr. Pagamento n/data 4306	despesas de custeio e investimentos		-411,92
228	25/02/2021	76931	Vlr. Ref. Tarifas Bancarias Debitadas n/data 3875	despesas de custeio e investimentos		-0,24



LIVRO CAIXA - CONTA BANCO

LUIZ E MARISELMA

Entre 01/01/2021 e 31/12/2021

ORD	DATA	Nº LANC.	HISTÓRICO 1	HISTÓRICO 2	MOVIMENTO	
					DÉBITO	CRÉDITO
229	25/02/2021	76925	Vlr. Pagamento n/data	receitas da atividade rural	14.000,00	
230	25/02/2021	76939	Vlr. Pagamento n/data	receitas da atividade rural	1.685,00	
231	25/02/2021	62537	Vlr. Pagamento n/data	receitas da atividade rural	1.154,50	
232	25/02/2021	76924	Vlr. Recebimento n/data conf. 3870	receitas da atividade rural	1.050,00	
233	25/02/2021	76930	Vlr. Recebimento n/data conf. 3874	receitas da atividade rural	132,24	
234	26/02/2021	78867	Vlr. Transfencia de Numerario n/data 4066	despesas de custeio e investimentos		-5.037,26
235	26/02/2021	78875	Vlr. Pagamento n/data 4071	despesas de custeio e investimentos		-4.035,00
236	26/02/2021	77616	Vlr. Pagamento n/data 3916	despesas de custeio e investimentos		-468,00
237	26/02/2021	64059	Vlr. Pagamento n/data 3058	despesas de custeio e investimentos		-287,50
238	26/02/2021	64061	Vlr. Pagamento n/data 3059	despesas de custeio e investimentos		-225,00
239	26/02/2021	64057	Vlr. Pagamento n/data 3057	despesas de custeio e investimentos		-100,00
240	26/02/2021	78910	Vlr. Pagamento n/data 4076	despesas de custeio e investimentos		-30,16
241	26/02/2021	78869	Vlr. Ref. Tarifas Bancarias Debitadas n/data 4068	despesas de custeio e investimentos		-0,24
242	26/02/2021	78904	Vlr. Ref. Tarifas Bancarias Debitadas n/data 4075	despesas de custeio e investimentos		-0,20
243	26/02/2021	1878372	Vlr. Ref. Tarifas Bancarias Debitadas n/data 31295	despesas de custeio e investimentos		-0,10
244	26/02/2021	78865	Vlr. Pagamento n/data	receitas da atividade rural	5.550,00	
245	26/02/2021	78873	Vlr. Pagamento n/data	receitas da atividade rural	5.050,00	
246	26/02/2021	77643	Vlr. Pagamento n/data	receitas da atividade rural	468,00	
247	01/03/2021	79075	Vlr. Pagamento n/data 4090	despesas de custeio e investimentos		-5.300,00
248	01/03/2021	78921	Vlr. Transfencia de Numerario n/data 4079	despesas de custeio e investimentos		-885,00
249	01/03/2021	78857	Vlr. Pagamento n/data 4064	despesas de custeio e investimentos		-539,00
250	01/03/2021	71909	Vlr. Pagamento n/data 3422	despesas de custeio e investimentos		-430,06
251	01/03/2021	65660	Vlr. Pagamento n/data 3108	despesas de custeio e investimentos		-95,25
252	01/03/2021	90625	Vlr. Pagamento n/data 4317	despesas de custeio e investimentos		-11,33
253	01/03/2021	90629	Vlr. IOF debitado n/data conf. aviso de lançamento 4319	despesas de custeio e investimentos		-7,33
254	01/03/2021	90617	Vlr. Ref. Tarifas Bancarias Debitadas n/data 4316	despesas de custeio e investimentos		-0,24
255	01/03/2021	90631	Vlr. IOF debitado n/data conf. aviso de lançamento 4320	despesas de custeio e investimentos		-0,16
256	01/03/2021	78959	Vlr. Recebimento n/data conf. 4084	receitas da atividade rural	4.499,49	
257	01/03/2021	78922	Vlr. Recebimento n/data conf. 4080	receitas da atividade rural	885,00	
258	02/03/2021	3953082	Vlr. Pagamento n/data 151	despesas de custeio e investimentos		-4.601,12
259	02/03/2021	90986	Vlr. Pagamento n/data 4328	despesas de custeio e investimentos		-535,00
260	02/03/2021	68201	Vlr. Pagamento n/data 3149	despesas de custeio e investimentos		-16,51
261	02/03/2021	91006	Vlr. Pagamento n/data 4332	despesas de custeio e investimentos		-13,77
262	02/03/2021	90996	Vlr. Ref. Tarifas Bancarias Debitadas n/data 4331	despesas de custeio e investimentos		-0,24
263	02/03/2021	91011	Vlr. Ref. Tarifas Bancarias Debitadas n/data 4333	despesas de custeio e investimentos		-0,03
264	02/03/2021	1786917	Vlr. Pagamento n/data 151	receitas da atividade rural	4.601,12	
265	02/03/2021	90993	Vlr. Recebimento n/data conf. 4330	receitas da atividade rural	551,75	
266	03/03/2021	70601	Vlr. Pagamento n/data 3348	despesas de custeio e investimentos		-12.204,00



LIVRO CAIXA - CONTA BANCO

LUIZ E MARISELMA

Entre 01/01/2021 e 31/12/2021

ORD	DATA	Nº LANC.	HISTÓRICO 1	HISTÓRICO 2	MOVIMENTO	
					DÉBITO	CRÉDITO
267	03/03/2021	92282	Vlr. Pagamento n/data 4427	despesas de custeio e investimentos		-4.100,00
268	03/03/2021	92290	Vlr. Pagamento n/data 4431	despesas de custeio e investimentos		-600,00
269	03/03/2021	70604	Vlr. Pagamento n/data 3349	despesas de custeio e investimentos		-450,00
270	03/03/2021	70455	Vlr. Pagamento n/data 3345	despesas de custeio e investimentos		-377,95
271	03/03/2021	70526	Vlr. Pagamento n/data 3346	despesas de custeio e investimentos		-80,00
272	03/03/2021	70608	Vlr. Pagamento n/data 3351	despesas de custeio e investimentos		-42,50
273	03/03/2021	70606	Vlr. Pagamento n/data 3350	despesas de custeio e investimentos		-26,27
274	03/03/2021	92286	Vlr. Ref. Tarifas Bancarias Debitadas n/data 4429	despesas de custeio e investimentos		-0,24
275	03/03/2021	92284	Vlr. Pagamento n/data	receitas da atividade rural	16.755,00	
276	03/03/2021	92288	Vlr. Pagamento n/data	receitas da atividade rural	130,00	
277	04/03/2021	1786918	Vlr. Pagamento n/data 6651	despesas de custeio e investimentos		-4.601,12
278	04/03/2021	116458	Vlr. Transfencia de Numerario n/data 4479	despesas de custeio e investimentos		-4.229,43
279	04/03/2021	116985	Vlr. Pagamento n/data 4489	despesas de custeio e investimentos		-1.200,00
280	04/03/2021	71911	Vlr. Pagamento n/data 3423	despesas de custeio e investimentos		-430,06
281	04/03/2021	71922	Vlr. Pagamento n/data 3425	despesas de custeio e investimentos		-350,00
282	04/03/2021	86667	Vlr. Pagamento n/data 4208	despesas de custeio e investimentos		-28,05
283	04/03/2021	116930	Vlr. Pagamento n/data 4482	despesas de custeio e investimentos		-11,33
284	04/03/2021	116450	Vlr. Pagamento n/data 4477	despesas de custeio e investimentos		-1,10
285	04/03/2021	116554	Vlr. Ref. Tarifas Bancarias Debitadas n/data 4481	despesas de custeio e investimentos		-0,24
286	04/03/2021	1786919	Vlr. Pagamento n/data 21702	receitas da atividade rural	4.601,12	
287	04/03/2021	116456	Vlr. Pagamento n/data	receitas da atividade rural	4.580,00	
288	04/03/2021	116983	Vlr. Pagamento n/data	receitas da atividade rural	2.640,00	
289	05/03/2021	118567	Vlr. Pagamento n/data 4568	despesas de custeio e investimentos		-11.181,00
290	05/03/2021	118614	Vlr. Pagamento n/data 4593	despesas de custeio e investimentos		-4.350,00
291	05/03/2021	73157	Vlr. Pagamento n/data 3513	despesas de custeio e investimentos		-1.000,00
292	05/03/2021	118555	Vlr. Pagamento n/data 4563	despesas de custeio e investimentos		-774,00
293	05/03/2021	118569	Vlr. Transfencia de Numerario n/data 4569	despesas de custeio e investimentos		-310,76
294	05/03/2021	118561	Vlr. Recebimento n/data conf. 4565	despesas de custeio e investimentos		-200,00
295	05/03/2021	73167	Vlr. Pagamento n/data 3515	despesas de custeio e investimentos		-79,00
296	05/03/2021	73152	Vlr. Pagamento n/data 3511	despesas de custeio e investimentos		-60,95
297	05/03/2021	73155	Vlr. Pagamento n/data 3512	despesas de custeio e investimentos		-33,31
298	05/03/2021	118571	Vlr. Ref. Tarifas Bancarias Debitadas n/data 4571	despesas de custeio e investimentos		-0,24
299	05/03/2021	118565	Vlr. Pagamento n/data	receitas da atividade rural	13.545,00	
300	05/03/2021	118608	Vlr. Pagamento n/data	receitas da atividade rural	4.290,00	
301	05/03/2021	118562	Vlr. Recebimento n/data conf. 4566	receitas da atividade rural	200,00	
302	08/03/2021	118697	Vlr. Transfencia de Numerario n/data 4612	despesas de custeio e investimentos		-1.550,00
303	08/03/2021	118699	Vlr. Transfencia de Numerario n/data 4614	despesas de custeio e investimentos		-1.000,00
304	08/03/2021	118727	Vlr. Pagamento n/data 4628	despesas de custeio e investimentos		-634,20



LIVRO CAIXA - CONTA BANCO

LUIZ E MARISELMA

Entre 01/01/2021 e 31/12/2021

ORD	DATA	Nº LANC.	HISTÓRICO 1	HISTÓRICO 2	MOVIMENTO	
					DÉBITO	CRÉDITO
305	08/03/2021	118679	Vlr. Pagamento n/data 4610	despesas de custeio e investimentos		-6,37
306	08/03/2021	118703	Vlr. Ref. Tarifas Bancarias Debitadas n/data 4618	despesas de custeio e investimentos		-0,24
307	08/03/2021	118702	Vlr. Recebimento n/data conf. 4617	receitas da atividade rural	2.556,61	
308	08/03/2021	118700	Vlr. Recebimento n/data conf. 4615	receitas da atividade rural	1.000,00	
309	09/03/2021	146843	Vlr. Transfencia de Numerario n/data 4927	despesas de custeio e investimentos		-10.955,86
310	09/03/2021	146841	Vlr. Pagamento n/data 4926	despesas de custeio e investimentos		-1.648,90
311	09/03/2021	146847	Vlr. Pagamento n/data 4930	despesas de custeio e investimentos		-430,00
312	09/03/2021	75473	Vlr. Pagamento n/data 3692	despesas de custeio e investimentos		-39,00
313	09/03/2021	75465	Vlr. Pagamento n/data 3690	despesas de custeio e investimentos		-8,27
314	09/03/2021	76352	Vlr. Transfencia de Numerario n/data 3773	despesas de custeio e investimentos		-6,60
315	09/03/2021	75396	Vlr. Transfencia de Numerario n/data 3673	despesas de custeio e investimentos		-5,00
316	09/03/2021	146845	Vlr. Ref. Tarifas Bancarias Debitadas n/data 4929	despesas de custeio e investimentos		-0,24
317	09/03/2021	146839	Vlr. Pagamento n/data	receitas da atividade rural	12.605,00	
318	09/03/2021	146849	Vlr. Pagamento n/data	receitas da atividade rural	15,00	
319	10/03/2021	76724	Vlr. Pagamento n/data 3837	despesas de custeio e investimentos		-12.721,14
320	10/03/2021	76689	Vlr. Pagamento n/data 3833	despesas de custeio e investimentos		-395,00
321	10/03/2021	76740	Vlr. Pagamento n/data 3841	despesas de custeio e investimentos		-356,89
322	10/03/2021	148697	Vlr. Pagamento n/data 5021	despesas de custeio e investimentos		-350,00
323	10/03/2021	148676	Vlr. Transfencia de Numerario n/data 5013	despesas de custeio e investimentos		-350,00
324	10/03/2021	148682	Vlr. Pagamento n/data 5016	despesas de custeio e investimentos		-295,00
325	10/03/2021	76721	Vlr. Pagamento n/data 3835	despesas de custeio e investimentos		-252,00
326	10/03/2021	76742	Vlr. Pagamento n/data 3842	despesas de custeio e investimentos		-106,55
327	10/03/2021	148695	Vlr. Ref. Tarifas Bancarias Debitadas n/data 5020	despesas de custeio e investimentos		-13,55
328	10/03/2021	150328	Vlr. juros debitados n/data conf. aviso de lançamento 5172	despesas de custeio e investimentos		-3,18
329	10/03/2021	148706	Vlr. Ref. Tarifas Bancarias Debitadas n/data 5022	despesas de custeio e investimentos		-2,52
330	10/03/2021	148708	Vlr. Ref. Tarifas Bancarias Debitadas n/data 5023	despesas de custeio e investimentos		-1,43
331	10/03/2021	148693	Vlr. Ref. Tarifas Bancarias Debitadas n/data 5019	despesas de custeio e investimentos		-0,24
332	10/03/2021	148692	Vlr. Recebimento n/data conf. 5018	receitas da atividade rural	12.779,93	
333	11/03/2021	148767	Vlr. Transfencia de Numerario n/data 5050	despesas de custeio e investimentos		-4.469,76
334	11/03/2021	263048	Vlr. Pagamento n/data 6644	despesas de custeio e investimentos		-1.600,00
335	11/03/2021	148807	Vlr. Pagamento n/data 5054	despesas de custeio e investimentos		-468,00
336	11/03/2021	148765	Vlr. Pagamento n/data 5049	despesas de custeio e investimentos		-340,00
337	11/03/2021	149010	Vlr. Pagamento n/data 5057	despesas de custeio e investimentos		-210,00
338	11/03/2021	78462	Vlr. Pagamento n/data 4003	despesas de custeio e investimentos		-86,59
339	11/03/2021	148771	Vlr. Ref. Tarifas Bancarias Debitadas n/data 5052	despesas de custeio e investimentos		-0,24
340	11/03/2021	148763	Vlr. Pagamento n/data	receitas da atividade rural	4.810,00	
341	11/03/2021	148812	Vlr. Pagamento n/data	receitas da atividade rural	2.000,00	
342	12/03/2021	149230	Vlr. Pagamento n/data 5084	despesas de custeio e investimentos		-8.550,00



LIVRO CAIXA - CONTA BANCO

LUIZ E MARISELMA

Entre 01/01/2021 e 31/12/2021

ORD	DATA	Nº LANC.	HISTÓRICO 1	HISTÓRICO 2	MOVIMENTO	
					DÉBITO	CRÉDITO
343	12/03/2021	79040	Vlr. Transfencia de Numerario n/data 4086	despesas de custeio e investimentos		-2,50
344	12/03/2021	149250	Vlr. Ref. Tarifas Bancarias Debitadas n/data 5089	despesas de custeio e investimentos		-0,24
345	12/03/2021	149247	Vlr. Recebimento n/data conf. 5087	receitas da atividade rural	4.580,24	
346	12/03/2021	149224	Vlr. Pagamento n/data	receitas da atividade rural	3.970,00	
347	15/03/2021	150149	Vlr. Transfencia de Numerario n/data 5147	despesas de custeio e investimentos		-933,89
348	15/03/2021	88473	Vlr. Pagamento n/data 4256	despesas de custeio e investimentos		-35,88
349	15/03/2021	150153	Vlr. Ref. Tarifas Bancarias Debitadas n/data 5149	despesas de custeio e investimentos		-0,24
350	15/03/2021	150147	Vlr. Pagamento n/data	receitas da atividade rural	970,00	
351	16/03/2021	90452	Vlr. Pagamento n/data 4297	despesas de custeio e investimentos		-2.830,93
352	16/03/2021	150191	Vlr. Transfencia de Numerario n/data 5154	despesas de custeio e investimentos		-950,00
353	16/03/2021	90372	Vlr. Pagamento n/data 4284	despesas de custeio e investimentos		-657,26
354	16/03/2021	90454	Vlr. Pagamento n/data 4298	despesas de custeio e investimentos		-35,00
355	16/03/2021	150189	Vlr. Transfencia de Numerario n/data 5152	despesas de custeio e investimentos		-35,00
356	16/03/2021	150193	Vlr. Transfencia de Numerario n/data 5156	despesas de custeio e investimentos		-35,00
357	16/03/2021	150199	Vlr. Ref. Tarifas Bancarias Debitadas n/data 5160	despesas de custeio e investimentos		-0,24
358	16/03/2021	1579770	Vlr. Pagamento n/data 24388	receitas da atividade rural	2.120,00	
359	16/03/2021	150196	Vlr. Recebimento n/data conf. 5159	receitas da atividade rural	985,24	
360	16/03/2021	1637060	Vlr. Pagamento n/data 25217	receitas da atividade rural	385,00	
361	16/03/2021	150190	Vlr. Recebimento n/data conf. 5153	receitas da atividade rural	35,00	
362	16/03/2021	150194	Vlr. Recebimento n/data conf. 5157	receitas da atividade rural	35,00	
363	17/03/2021	150654	Vlr. Transfencia de Numerario n/data 5212	despesas de custeio e investimentos		-496,76
364	17/03/2021	150724	Vlr. Pagamento n/data 5220	despesas de custeio e investimentos		-105,00
365	17/03/2021	268724	Vlr. Pagamento n/data 6759	despesas de custeio e investimentos		-40,00
366	17/03/2021	150665	Vlr. Pagamento n/data 5215	despesas de custeio e investimentos		-3,00
367	17/03/2021	263050	Vlr. Pagamento n/data 6646	despesas de custeio e investimentos		-1,12
368	17/03/2021	150691	Vlr. Ref. Tarifas Bancarias Debitadas n/data 5216	despesas de custeio e investimentos		-0,24
369	17/03/2021	150722	Vlr. Pagamento n/data	receitas da atividade rural	265,00	
370	18/03/2021	151833	Vlr. Transfencia de Numerario n/data 5239	despesas de custeio e investimentos		-17.624,23
371	18/03/2021	151763	Vlr. Pagamento n/data 5235	despesas de custeio e investimentos		-6.325,20
372	18/03/2021	150892	Vlr. Pagamento n/data 5233	despesas de custeio e investimentos		-255,34
373	18/03/2021	151824	Vlr. Pagamento n/data 5238	despesas de custeio e investimentos		-25,00
374	18/03/2021	151894	Vlr. Pagamento n/data 5242	despesas de custeio e investimentos		-25,00
375	18/03/2021	151839	Vlr. Ref. Tarifas Bancarias Debitadas n/data 5241	despesas de custeio e investimentos		-0,24
376	18/03/2021	151820	Vlr. Pagamento n/data	receitas da atividade rural	24.230,00	
377	19/03/2021	153234	Vlr. Pagamento n/data 5311	despesas de custeio e investimentos		-13.220,00
378	19/03/2021	153236	Vlr. Transfencia de Numerario n/data 5312	despesas de custeio e investimentos		-4.300,00
379	19/03/2021	1515318	nao informado DEPOSITO FOLHA DE PGTO Ref.02/2021 Emp.2/1 Fol.1 Proc.3.PAGAMENTOS	despesas de custeio e investimentos		-3.531,63
380	19/03/2021	146793	Vlr. Pagamento n/data 4904	despesas de custeio e investimentos		-1.019,50



LIVRO CAIXA - CONTA BANCO

LUIZ E MARISELMA

Entre 01/01/2021 e 31/12/2021

ORD	DATA	Nº LANC.	HISTÓRICO 1	HISTÓRICO 2	MOVIMENTO	
					DÉBITO	CRÉDITO
381	19/03/2021	146771	Vlr. Pagamento n/data 4899	despesas de custeio e investimentos		-516,05
382	19/03/2021	146805	Vlr. Pagamento n/data 4905	despesas de custeio e investimentos		-500,00
383	19/03/2021	146809	Vlr. Pagamento n/data 4907	despesas de custeio e investimentos		-439,52
384	19/03/2021	153260	Vlr. Pagamento n/data 5326	despesas de custeio e investimentos		-400,00
385	19/03/2021	146807	Vlr. Pagamento n/data 4906	despesas de custeio e investimentos		-287,50
386	19/03/2021	146779	Vlr. Pagamento n/data 4900	despesas de custeio e investimentos		-150,00
387	19/03/2021	146785	Vlr. Pagamento n/data 4902	despesas de custeio e investimentos		-100,00
388	19/03/2021	173069	Vlr. Pagamento n/data 5749	despesas de custeio e investimentos		-82,09
389	19/03/2021	146787	Vlr. Pagamento n/data 4903	despesas de custeio e investimentos		-80,00
390	19/03/2021	1515497	nao informado DEPOSITO FOLHA DE PGTO Ref.03/2021 Emp.2/1 Fol.2 Proc.15.RESCISOES	despesas de custeio e investimentos		-75,84
391	19/03/2021	174147	Vlr. Pagamento n/data 5754	despesas de custeio e investimentos		-70,41
392	19/03/2021	174149	Vlr. Pagamento n/data 5755	despesas de custeio e investimentos		-53,14
393	19/03/2021	147583	Vlr. Transfencia de Numerario n/data 4962	despesas de custeio e investimentos		-25,00
394	19/03/2021	153240	Vlr. Ref. Tarifas Bancarias Debitadas n/data 5322	despesas de custeio e investimentos		-0,24
395	19/03/2021	153239	Vlr. Recebimento n/data conf. 5315	receitas da atividade rural	17.184,89	
396	19/03/2021	153258	Vlr. Pagamento n/data	receitas da atividade rural	7.560,00	
397	19/03/2021	153242	Vlr. Pagamento n/data	receitas da atividade rural	2.787,50	
398	22/03/2021	151773	Vlr. Pagamento n/data 5236	despesas de custeio e investimentos		-12.650,40
399	22/03/2021	158597	Vlr. Transfencia de Numerario n/data 5614	despesas de custeio e investimentos		-4.450,00
400	22/03/2021	158621	Vlr. Pagamento n/data 5627	despesas de custeio e investimentos		-2.600,00
401	22/03/2021	158611	Vlr. Transfencia de Numerario n/data 5623	despesas de custeio e investimentos		-1.138,46
402	22/03/2021	158609	Vlr. Pagamento n/data 5622	despesas de custeio e investimentos		-850,00
403	22/03/2021	148584	Vlr. Pagamento n/data 4996	despesas de custeio e investimentos		-543,54
404	22/03/2021	148587	Vlr. Pagamento n/data 4997	despesas de custeio e investimentos		-234,00
405	22/03/2021	1515499	nao informado DEPOSITO FOLHA DE PGTO Ref.03/2021 Emp.2/1 Fol.1 Proc.15.RESCISOES	despesas de custeio e investimentos		-126,58
406	22/03/2021	148598	Vlr. Pagamento n/data 5000	despesas de custeio e investimentos		-11,71
407	22/03/2021	215581	Vlr. Pagamento n/data 5994	despesas de custeio e investimentos		-8,36
408	22/03/2021	158615	Vlr. Ref. Tarifas Bancarias Debitadas n/data 5625	despesas de custeio e investimentos		-0,24
409	22/03/2021	158603	Vlr. Pagamento n/data	receitas da atividade rural	10.975,00	
410	22/03/2021	158623	Vlr. Pagamento n/data	receitas da atividade rural	70,00	
411	22/03/2021	158617	Vlr. Pagamento n/data 5626	receitas da atividade rural	41,63	
412	22/03/2021	148601	Vlr. Pagamento n/data	receitas da atividade rural	11,71	
413	23/03/2021	173007	Vlr. Pagamento n/data 5739	despesas de custeio e investimentos		-910,00
414	23/03/2021	149920	Vlr. Pagamento n/data 5144	despesas de custeio e investimentos		-62,86
415	23/03/2021	173045	Vlr. Transfencia de Numerario n/data 5742	despesas de custeio e investimentos		-50,00
416	23/03/2021	173051	Vlr. Ref. Tarifas Bancarias Debitadas n/data 5744	despesas de custeio e investimentos		-0,24
417	23/03/2021	173042	Vlr. Recebimento n/data conf. 5741	receitas da atividade rural	960,24	
418	23/03/2021	173046	Vlr. Recebimento n/data conf. 5743	receitas da atividade rural	50,00	



LIVRO CAIXA - CONTA BANCO

LUIZ E MARISELMA

Entre 01/01/2021 e 31/12/2021

ORD	DATA	Nº LANC.	HISTÓRICO 1	HISTÓRICO 2	MOVIMENTO	
					DÉBITO	CRÉDITO
419	24/03/2021	174660	Vlr. Pagamento n/data 5775	despesas de custeio e investimentos		-25.000,00
420	24/03/2021	174658	Vlr. Transfencia de Numerario n/data 5773	despesas de custeio e investimentos		-25.000,00
421	24/03/2021	174662	Vlr. Pagamento n/data 5776	despesas de custeio e investimentos		-2.623,54
422	24/03/2021	174639	Vlr. Pagamento n/data 5768	despesas de custeio e investimentos		-1.075,60
423	24/03/2021	174641	Vlr. Transfencia de Numerario n/data 5769	despesas de custeio e investimentos		-593,76
424	24/03/2021	174622	Vlr. Transfencia de Numerario n/data 5763	despesas de custeio e investimentos		-100,00
425	24/03/2021	174631	Vlr. Pagamento n/data 5765	despesas de custeio e investimentos		-50,00
426	24/03/2021	174645	Vlr. Ref. Tarifas Bancarias Debitadas n/data 5772	despesas de custeio e investimentos		-0,52
427	24/03/2021	174643	Vlr. Ref. Tarifas Bancarias Debitadas n/data 5771	despesas de custeio e investimentos		-0,24
428	24/03/2021	174563	Vlr. Pagamento n/data	receitas da atividade rural	26.820,12	
429	24/03/2021	1579811	Vlr. Pagamento n/data 24399	receitas da atividade rural	2.850,00	
430	24/03/2021	174623	Vlr. Recebimento n/data conf. 5764	receitas da atividade rural	100,00	
431	25/03/2021	155928	Vlr. Pagamento n/data 5531	despesas de custeio e investimentos		-6.305,34
432	25/03/2021	242263	Vlr. Pagamento n/data 6012	despesas de custeio e investimentos		-1.800,00
433	25/03/2021	242299	Vlr. Pagamento n/data 6017	despesas de custeio e investimentos		-270,00
434	25/03/2021	242269	Vlr. Ref. Tarifas Bancarias Debitadas n/data 6016	despesas de custeio e investimentos		-2,62
435	25/03/2021	242267	Vlr. Ref. Tarifas Bancarias Debitadas n/data 6015	despesas de custeio e investimentos		-0,24
436	25/03/2021	153530	Vlr. Pagamento Liquido Folha n/data 5357	receitas da atividade rural	0,02	
437	25/03/2021	242261	Vlr. Pagamento n/data	receitas da atividade rural	6.350,00	
438	25/03/2021	242266	Vlr. Recebimento n/data conf. 6014	receitas da atividade rural	1.708,20	
439	25/03/2021	174635	Vlr. Pagamento n/data 5767	receitas da atividade rural	50,00	
440	26/03/2021	155930	Vlr. Pagamento n/data 5532	despesas de custeio e investimentos		-6.275,91
441	26/03/2021	243876	Vlr. Pagamento n/data 6057	despesas de custeio e investimentos		-2.100,00
442	26/03/2021	243756	Vlr. Pagamento n/data 6048	despesas de custeio e investimentos		-1.500,00
443	26/03/2021	155926	Vlr. Transfencia de Numerario n/data 5529	despesas de custeio e investimentos		-750,00
444	26/03/2021	174200	Vlr. Pagamento n/data 5759	despesas de custeio e investimentos		-714,32
445	26/03/2021	155936	Vlr. Pagamento n/data 5533	despesas de custeio e investimentos		-675,00
446	26/03/2021	155945	Vlr. Pagamento n/data 5534	despesas de custeio e investimentos		-564,51
447	26/03/2021	1515340	nao informado DEPOSITO FOLHA DE PGTO Ref.02/2021 Emp.2/1 Fol.2 Proc.3.PAGAMENTOS	despesas de custeio e investimentos		-506,56
448	26/03/2021	243770	Vlr. Pagamento n/data 6051	despesas de custeio e investimentos		-350,00
449	26/03/2021	243762	Vlr. Pagamento n/data 6049	despesas de custeio e investimentos		-250,00
450	26/03/2021	243772	Vlr. Transfencia de Numerario n/data 6053	despesas de custeio e investimentos		-192,57
451	26/03/2021	1515320	nao informado DEPOSITO FOLHA DE PGTO Ref.02/2021 Emp.2/1 Fol.1 Proc.3.PAGAMENTOS	despesas de custeio e investimentos		-169,78
452	26/03/2021	174169	Vlr. Pagamento n/data 5758	despesas de custeio e investimentos		-122,98
453	26/03/2021	174153	Vlr. Pagamento n/data 5756	despesas de custeio e investimentos		-83,85
454	26/03/2021	174157	Vlr. Pagamento n/data 5757	despesas de custeio e investimentos		-80,09
455	26/03/2021	155962	Vlr. Pagamento n/data 5535	despesas de custeio e investimentos		-1,78
456	26/03/2021	243776	Vlr. Ref. Tarifas Bancarias Debitadas n/data 6055	despesas de custeio e investimentos		-0,24



LIVRO CAIXA - CONTA BANCO

LUIZ E MARISELMA

Entre 01/01/2021 e 31/12/2021

ORD	DATA	Nº LANC.	HISTÓRICO 1	HISTÓRICO 2	MOVIMENTO	
					DÉBITO	CRÉDITO
457	26/03/2021	243892	Vlr. Ref. Tarifas Bancarias Debitadas n/data 6058	despesas de custeio e investimentos		-0,20
458	26/03/2021	243768	Vlr. Pagamento n/data	receitas da atividade rural	9.810,00	
459	26/03/2021	243872	Vlr. Pagamento n/data	receitas da atividade rural	3.600,00	
460	26/03/2021	155927	Vlr. Recebimento n/data conf. 5530	receitas da atividade rural	750,00	
461	29/03/2021	244824	Vlr. Pagamento n/data 6145	despesas de custeio e investimentos		-700,00
462	29/03/2021	244782	Vlr. Pagamento n/data 6141	despesas de custeio e investimentos		-195,00
463	29/03/2021	244269	Vlr. Pagamento n/data 6075	despesas de custeio e investimentos		-103,52
464	29/03/2021	158942	Vlr. Pagamento n/data 5664	despesas de custeio e investimentos		-30,00
465	29/03/2021	159302	Vlr. Pagamento n/data 5672	despesas de custeio e investimentos		-15,75
466	29/03/2021	244822	Vlr. Ref. Tarifas Bancarias Debitadas n/data 6144	despesas de custeio e investimentos		-0,24
467	29/03/2021	244785	Vlr. Recebimento n/data conf. 6143	receitas da atividade rural	195,24	
468	30/03/2021	176619	Vlr. Pagamento n/data 5783	despesas de custeio e investimentos		-20,50
469	30/03/2021	176623	Vlr. Pagamento n/data 5784	despesas de custeio e investimentos		-17,94
470	30/03/2021	176625	Vlr. Pagamento n/data 5785	despesas de custeio e investimentos		-1,79
471	30/03/2021	244951	Vlr. Ref. Tarifas Bancarias Debitadas n/data 6177	despesas de custeio e investimentos		-0,24
472	30/03/2021	244973	Vlr. Pagamento n/data	receitas da atividade rural	765,00	
473	30/03/2021	244950	Vlr. Recebimento n/data conf. 6176	receitas da atividade rural	0,24	
474	31/03/2021	212188	Vlr. Pagamento n/data 5891	despesas de custeio e investimentos		-12.610,69
475	31/03/2021	247455	Vlr. Transfencia de Numerario n/data 6302	despesas de custeio e investimentos		-1.155,08
476	31/03/2021	212181	Vlr. Pagamento n/data 5888	despesas de custeio e investimentos		-300,00
477	31/03/2021	1632926	Vlr. Pagamento n/data 25091	despesas de custeio e investimentos		-273,41
478	31/03/2021	212184	Vlr. Pagamento n/data 5889	despesas de custeio e investimentos		-234,00
479	31/03/2021	212186	Vlr. Pagamento n/data 5890	despesas de custeio e investimentos		-234,00
480	31/03/2021	211427	Vlr. Pagamento n/data 5871	despesas de custeio e investimentos		-136,51
481	31/03/2021	248447	Vlr. Pagamento n/data 6352	despesas de custeio e investimentos		-100,00
482	31/03/2021	248443	Vlr. Transfencia de Numerario n/data 6349	despesas de custeio e investimentos		-3,42
483	31/03/2021	247459	Vlr. Ref. Tarifas Bancarias Debitadas n/data 6304	despesas de custeio e investimentos		-0,24
484	31/03/2021	1878374	Vlr. Ref. Tarifas Bancarias Debitadas n/data 31296	despesas de custeio e investimentos		-0,10
485	31/03/2021	247451	Vlr. Pagamento n/data	receitas da atividade rural	14.000,00	
486	31/03/2021	248445	Vlr. Pagamento n/data	receitas da atividade rural	700,00	
487	31/03/2021	1632946	Vlr. Pagamento n/data 25094	receitas da atividade rural	346,79	
488	31/03/2021	1485274	Vlr. Pagamento n/data 20904	receitas da atividade rural	273,41	
489	01/04/2021	256198	Vlr. Transfencia de Numerario n/data 6424	despesas de custeio e investimentos		-4.134,63
490	01/04/2021	256109	Vlr. Pagamento n/data 6421	despesas de custeio e investimentos		-2.480,00
491	01/04/2021	215360	Vlr. Pagamento n/data 5976	despesas de custeio e investimentos		-442,60
492	01/04/2021	215366	Vlr. Pagamento n/data 5978	despesas de custeio e investimentos		-80,86
493	01/04/2021	256194	Vlr. Pagamento n/data 6423	despesas de custeio e investimentos		-30,13
494	01/04/2021	215363	Vlr. Pagamento n/data 5977	despesas de custeio e investimentos		-19,76



LIVRO CAIXA - CONTA BANCO

LUIZ E MARISELMA

Entre 01/01/2021 e 31/12/2021

ORD	DATA	Nº LANC.	HISTÓRICO 1	HISTÓRICO 2	MOVIMENTO	
					DÉBITO	CRÉDITO
495	01/04/2021	256224	Vlr. IOF debitado n/data conf. aviso de lançamento 6429	despesas de custeio e investimentos		-6,30
496	01/04/2021	256208	Vlr. Ref. Tarifas Bancarias Debitadas n/data 6426	despesas de custeio e investimentos		-0,24
497	01/04/2021	256226	Vlr. IOF debitado n/data conf. aviso de lançamento 6430	despesas de custeio e investimentos		-0,07
498	01/04/2021	256107	Vlr. Pagamento n/data	receitas da atividade rural	6.645,00	
499	01/04/2021	256222	Vlr. Pagamento n/data	receitas da atividade rural	1.045,00	
500	05/04/2021	215563	nao informado DEPOSITO FOLHA DE PGTO Ref.03/2021 Emp.2/1 Fol.2 Proc.3.PAGAMENTOS	despesas de custeio e investimentos		-15.701,92
501	05/04/2021	310587	Vlr. Pagamento n/data 6987	despesas de custeio e investimentos		-5.250,00
502	05/04/2021	310593	Vlr. Transfencia de Numerario n/data 6991	despesas de custeio e investimentos		-4.975,00
503	05/04/2021	310597	Vlr. Pagamento n/data 6994	despesas de custeio e investimentos		-100,00
504	05/04/2021	310591	Vlr. Ref. Tarifas Bancarias Debitadas n/data 6990	despesas de custeio e investimentos		-0,24
505	05/04/2021	310599	Vlr. Ref. Tarifas Bancarias Debitadas n/data 6995	despesas de custeio e investimentos		-0,03
506	05/04/2021	310595	Vlr. Pagamento n/data	receitas da atividade rural	18.700,00	
507	05/04/2021	310601	Vlr. Pagamento n/data	receitas da atividade rural	4.500,00	
508	05/04/2021	310590	Vlr. Recebimento n/data conf. 6989	receitas da atividade rural	4.385,24	
509	05/04/2021	310585	Vlr. Pagamento n/data	receitas da atividade rural	865,00	
510	06/04/2021	248486	Vlr. Pagamento n/data 6362	despesas de custeio e investimentos		-6.103,50
511	06/04/2021	313318	Vlr. Pagamento n/data 7034	despesas de custeio e investimentos		-2.750,00
512	06/04/2021	246123	Vlr. Pagamento n/data 6248	despesas de custeio e investimentos		-2.500,00
513	06/04/2021	310667	Vlr. Pagamento n/data 7013	despesas de custeio e investimentos		-1.750,00
514	06/04/2021	248590	Vlr. Pagamento n/data 6365	despesas de custeio e investimentos		-1.387,46
515	06/04/2021	246609	Vlr. Pagamento n/data 6255	despesas de custeio e investimentos		-1.175,00
516	06/04/2021	246121	Vlr. Pagamento n/data 6247	despesas de custeio e investimentos		-475,00
517	06/04/2021	310663	Vlr. Transfencia de Numerario n/data 7009	despesas de custeio e investimentos		-200,00
518	06/04/2021	244486	nao informado DEPOSITO FOLHA DE PGTO Ref.02/2021 Emp.2/1 Fol.2 Proc.3.PAGAMENTOS	despesas de custeio e investimentos		-30,81
519	06/04/2021	246699	Vlr. Pagamento n/data 6257	despesas de custeio e investimentos		-22,50
520	06/04/2021	246701	Vlr. Transfencia de Numerario n/data 6258	despesas de custeio e investimentos		-0,50
521	06/04/2021	310669	Vlr. Ref. Tarifas Bancarias Debitadas n/data 7014	despesas de custeio e investimentos		-0,24
522	06/04/2021	310661	Vlr. Pagamento n/data	receitas da atividade rural	4.900,00	
523	06/04/2021	313319	Vlr. Recebimento n/data conf. 7035	receitas da atividade rural	2.750,00	
524	06/04/2021	310666	Vlr. Recebimento n/data conf. 7012	receitas da atividade rural	800,24	
525	06/04/2021	310664	Vlr. Recebimento n/data conf. 7010	receitas da atividade rural	200,00	
526	07/04/2021	248473	Vlr. Pagamento n/data 6358	despesas de custeio e investimentos		-691,50
527	07/04/2021	248297	Vlr. Pagamento n/data 6338	despesas de custeio e investimentos		-92,54
528	07/04/2021	248578	Vlr. Pagamento n/data 6364	despesas de custeio e investimentos		-80,23
529	07/04/2021	248295	Vlr. Pagamento n/data 6337	despesas de custeio e investimentos		-50,00
530	07/04/2021	314003	Vlr. Pagamento n/data 7068	despesas de custeio e investimentos		-31,99
531	07/04/2021	248300	Vlr. Pagamento n/data 6339	despesas de custeio e investimentos		-15,00
532	07/04/2021	314084	Vlr. Ref. Tarifas Bancarias Debitadas n/data 7070	despesas de custeio e investimentos		-0,24



LIVRO CAIXA - CONTA BANCO

LUIZ E MARISELMA

Entre 01/01/2021 e 31/12/2021

ORD	DATA	Nº LANC.	HISTÓRICO 1	HISTÓRICO 2	MOVIMENTO	
					DÉBITO	CRÉDITO
533	07/04/2021	248484	Vlr. Transfencia de Numerario n/data 6360	despesas de custeio e investimentos		-0,20
534	07/04/2021	248482	Vlr. Pagamento n/data	receitas da atividade rural	691,70	
535	07/04/2021	313999	Vlr. Pagamento n/data	receitas da atividade rural	220,00	
536	07/04/2021	248485	Vlr. Recebimento n/data conf. 6361	receitas da atividade rural	0,20	
537	08/04/2021	314163	Vlr. Transfencia de Numerario n/data 7094	despesas de custeio e investimentos		-409,76
538	08/04/2021	248858	Vlr. Pagamento n/data 6376	despesas de custeio e investimentos		-16,70
539	08/04/2021	248934	Vlr. Pagamento n/data 6379	despesas de custeio e investimentos		-9,77
540	08/04/2021	314165	Vlr. Ref. Tarifas Bancarias Debitadas n/data 7096	despesas de custeio e investimentos		-0,24
541	08/04/2021	314161	Vlr. Pagamento n/data	receitas da atividade rural	410,00	
542	08/04/2021	248944	Vlr. Pagamento n/data 6380	receitas da atividade rural	2,10	
543	09/04/2021	259278	Vlr. Pagamento n/data 6501	despesas de custeio e investimentos		-344,00
544	09/04/2021	259262	Vlr. Pagamento n/data 6498	despesas de custeio e investimentos		-337,90
545	09/04/2021	314456	Vlr. Pagamento n/data 7143	despesas de custeio e investimentos		-300,00
546	09/04/2021	314465	Vlr. Pagamento n/data 7147	despesas de custeio e investimentos		-200,00
547	09/04/2021	314425	Vlr. Pagamento n/data 7136	despesas de custeio e investimentos		-180,00
548	09/04/2021	262597	Vlr. Pagamento n/data 6619	despesas de custeio e investimentos		-89,17
549	09/04/2021	314441	Vlr. Pagamento n/data 7141	despesas de custeio e investimentos		-32,28
550	09/04/2021	259282	Vlr. Pagamento n/data 6503	despesas de custeio e investimentos		-15,00
551	09/04/2021	314433	Vlr. Ref. Tarifas Bancarias Debitadas n/data 7140	despesas de custeio e investimentos		-0,50
552	09/04/2021	314431	Vlr. Ref. Tarifas Bancarias Debitadas n/data 7139	despesas de custeio e investimentos		-0,24
553	09/04/2021	314461	Vlr. Pagamento n/data	receitas da atividade rural	815,00	
554	09/04/2021	314430	Vlr. Recebimento n/data conf. 7138	receitas da atividade rural	533,64	
555	12/04/2021	315217	Vlr. Pagamento n/data 7225	despesas de custeio e investimentos		-1.105,00
556	12/04/2021	315205	Vlr. Ref. Tarifas Bancarias Debitadas n/data 7219	despesas de custeio e investimentos		-13,55
557	12/04/2021	315207	Vlr. Ref. Tarifas Bancarias Debitadas n/data 7220	despesas de custeio e investimentos		-10,08
558	12/04/2021	315213	Vlr. Ref. Tarifas Bancarias Debitadas n/data 7223	despesas de custeio e investimentos		-2,52
559	12/04/2021	315211	Vlr. Ref. Tarifas Bancarias Debitadas n/data 7222	despesas de custeio e investimentos		-0,94
560	12/04/2021	315203	Vlr. Ref. Tarifas Bancarias Debitadas n/data 7218	despesas de custeio e investimentos		-0,24
561	12/04/2021	315209	Vlr. Ref. Tarifas Bancarias Debitadas n/data 7221	despesas de custeio e investimentos		-0,05
562	12/04/2021	315215	Vlr. Pagamento n/data	receitas da atividade rural	1.115,00	
563	12/04/2021	315202	Vlr. Recebimento n/data conf. 7217	receitas da atividade rural	13,79	
564	13/04/2021	315385	Vlr. Pagamento n/data 7266	despesas de custeio e investimentos		-1.100,00
565	13/04/2021	267777	Vlr. Transfencia de Numerario n/data 6747	despesas de custeio e investimentos		-500,00
566	13/04/2021	267776	nao informado DEPOSITO FOLHA DE PGTO Ref.04/2021 Emp.2/1 Fol.2 Proc.15.RESCISOES	despesas de custeio e investimentos		-200,50
567	13/04/2021	313346	Vlr. Pagamento n/data 7037	despesas de custeio e investimentos		-139,25
568	13/04/2021	315335	Vlr. Pagamento n/data 7250	despesas de custeio e investimentos		-100,00
569	13/04/2021	315349	Vlr. Transfencia de Numerario n/data 7259	despesas de custeio e investimentos		-4,76
570	13/04/2021	315347	Vlr. Ref. Tarifas Bancarias Debitadas n/data 7258	despesas de custeio e investimentos		-0,24



LIVRO CAIXA - CONTA BANCO

LUIZ E MARISELMA

Entre 01/01/2021 e 31/12/2021

ORD	DATA	Nº LANC.	HISTÓRICO 1	HISTÓRICO 2	MOVIMENTO	
					DÉBITO	CRÉDITO
571	13/04/2021	315381	Vlr. Pagamento n/data	receitas da atividade rural	1.865,00	
572	13/04/2021	267778	Vlr. Recebimento n/data conf. 6748	receitas da atividade rural	500,00	
573	13/04/2021	315341	Vlr. Pagamento n/data	receitas da atividade rural	105,00	
574	14/04/2021	315505	Vlr. Pagamento n/data 7287	despesas de custeio e investimentos		-970,25
575	14/04/2021	269894	Vlr. Pagamento n/data 6789	despesas de custeio e investimentos		-438,80
576	14/04/2021	313374	Vlr. Pagamento n/data 7039	despesas de custeio e investimentos		-111,00
577	14/04/2021	1563485	nao informado DEPOSITO FOLHA DE PGTO Ref.02/2021 Emp.2/1 Fol.2 Proc.3.PAGAMENTOS	despesas de custeio e investimentos		-5,13
578	14/04/2021	310515	Vlr. Pagamento n/data 6980	despesas de custeio e investimentos		-2,50
579	14/04/2021	315501	Vlr. Ref. Tarifas Bancarias Debitadas n/data 7286	despesas de custeio e investimentos		-0,24
580	14/04/2021	315497	Vlr. Pagamento n/data	receitas da atividade rural	435,00	
581	14/04/2021	315500	Vlr. Recebimento n/data conf. 7285	receitas da atividade rural	4,04	
582	15/04/2021	320280	Vlr. Pagamento n/data 7535	despesas de custeio e investimentos		-65,00
583	15/04/2021	320276	Vlr. Transfencia de Numerario n/data 7532	despesas de custeio e investimentos		-39,51
584	15/04/2021	270745	Vlr. Pagamento n/data 6852	despesas de custeio e investimentos		-28,25
585	15/04/2021	1878376	Vlr. Ref. Tarifas Bancarias Debitadas n/data 31297	despesas de custeio e investimentos		-3,50
586	15/04/2021	270578	Vlr. Pagamento n/data 6838	despesas de custeio e investimentos		-2,00
587	15/04/2021	270748	Vlr. Pagamento n/data 6853	despesas de custeio e investimentos		-2,00
588	15/04/2021	320278	Vlr. Ref. Tarifas Bancarias Debitadas n/data 7534	despesas de custeio e investimentos		-0,24
589	15/04/2021	270580	Vlr. Pagamento Liquidado Folha n/data 6839	receitas da atividade rural	0,01	
590	15/04/2021	320282	Vlr. Pagamento n/data	receitas da atividade rural	1.100,00	
591	15/04/2021	320274	Vlr. Pagamento n/data	receitas da atividade rural	70,00	
592	16/04/2021	310521	Vlr. Pagamento n/data 6983	despesas de custeio e investimentos		-150,00
593	16/04/2021	320991	Vlr. Transfencia de Numerario n/data 7614	despesas de custeio e investimentos		-99,76
594	16/04/2021	310523	Vlr. Pagamento n/data 6984	despesas de custeio e investimentos		-93,97
595	16/04/2021	1563487	nao informado DEPOSITO FOLHA DE PGTO Ref.03/2021 Emp.2/1 Fol.2 Proc.3.PAGAMENTOS	despesas de custeio e investimentos		-80,25
596	16/04/2021	320995	Vlr. Ref. Tarifas Bancarias Debitadas n/data 7616	despesas de custeio e investimentos		-0,24
597	16/04/2021	321009	Vlr. Pagamento n/data	receitas da atividade rural	115,00	
598	16/04/2021	1636927	Vlr. Pagamento n/data 25209	receitas da atividade rural	93,97	
599	19/04/2021	321188	Vlr. Pagamento n/data 7644	despesas de custeio e investimentos		-2.419,68
600	19/04/2021	321175	Vlr. Pagamento n/data 7639	despesas de custeio e investimentos		-191,00
601	19/04/2021	321173	Vlr. Pagamento n/data 7638	despesas de custeio e investimentos		-125,00
602	19/04/2021	321180	Vlr. Ref. Tarifas Bancarias Debitadas n/data 7642	despesas de custeio e investimentos		-0,24
603	19/04/2021	321182	Vlr. Pagamento n/data	receitas da atividade rural	2.420,00	
604	19/04/2021	321179	Vlr. Recebimento n/data conf. 7641	receitas da atividade rural	125,24	
605	20/04/2021	321581	Vlr. Transfencia de Numerario n/data 7686	despesas de custeio e investimentos		-871,87
606	20/04/2021	315042	Vlr. Pagamento n/data 7187	despesas de custeio e investimentos		-100,00
607	20/04/2021	321587	Vlr. Pagamento n/data 7690	despesas de custeio e investimentos		-100,00
608	20/04/2021	315149	Vlr. Pagamento n/data 7196	despesas de custeio e investimentos		-71,38



LIVRO CAIXA - CONTA BANCO

LUIZ E MARISELMA

Entre 01/01/2021 e 31/12/2021

ORD	DATA	Nº LANC.	HISTÓRICO 1	HISTÓRICO 2	MOVIMENTO	
					DÉBITO	CRÉDITO
609	20/04/2021	315151	Vlr. Pagamento n/data 7197	despesas de custeio e investimentos		-35,65
610	20/04/2021	321579	Vlr. Pagamento n/data 7685	despesas de custeio e investimentos		-35,00
611	20/04/2021	315100	Vlr. Pagamento n/data 7191	despesas de custeio e investimentos		-5,86
612	20/04/2021	321583	Vlr. Ref. Tarifas Bancarias Debitadas n/data 7688	despesas de custeio e investimentos		-0,24
613	20/04/2021	321577	Vlr. Pagamento n/data	receitas da atividade rural	1.020,00	
614	22/04/2021	321840	Vlr. Transfencia de Numerario n/data 7734	despesas de custeio e investimentos		-1.009,76
615	22/04/2021	321828	Vlr. Transfencia de Numerario n/data 7732	despesas de custeio e investimentos		-650,00
616	22/04/2021	322310	Vlr. Pagamento n/data 7742	despesas de custeio e investimentos		-250,00
617	22/04/2021	322306	Vlr. Ref. Tarifas Bancarias Debitadas n/data 7741	despesas de custeio e investimentos		-0,24
618	22/04/2021	1878378	Vlr. Ref. Tarifas Bancarias Debitadas n/data 31298	despesas de custeio e investimentos		-0,10
619	22/04/2021	322312	Vlr. Pagamento n/data	receitas da atividade rural	950,00	
620	22/04/2021	321829	Vlr. Recebimento n/data conf. 7733	receitas da atividade rural	650,00	
621	23/04/2021	322429	Vlr. Pagamento n/data 7751	despesas de custeio e investimentos		-13.587,55
622	23/04/2021	322437	Vlr. Transfencia de Numerario n/data 7753	despesas de custeio e investimentos		-10.000,00
623	23/04/2021	1634174	Vlr. Pagamento n/data 25177	despesas de custeio e investimentos		-9.000,00
624	23/04/2021	318153	nao informado DEPOSITO FOLHA DE PGTO Ref.03/2021 Emp.2/1 Fol.1 Proc.3.PAGAMENTOS	despesas de custeio e investimentos		-6.044,07
625	23/04/2021	1579660	Vlr. Pagamento n/data 24358	despesas de custeio e investimentos		-1.500,00
626	23/04/2021	319884	Vlr. Pagamento n/data 7458	despesas de custeio e investimentos		-1.500,00
627	23/04/2021	319906	Vlr. Pagamento n/data 7467	despesas de custeio e investimentos		-900,00
628	23/04/2021	336239	Vlr. Pagamento n/data 8243	despesas de custeio e investimentos		-558,00
629	23/04/2021	319573	Vlr. Pagamento n/data 7446	despesas de custeio e investimentos		-544,00
630	23/04/2021	319893	Vlr. Pagamento n/data 7463	despesas de custeio e investimentos		-500,00
631	23/04/2021	320182	Vlr. Pagamento n/data 7522	despesas de custeio e investimentos		-500,00
632	23/04/2021	319898	Vlr. Pagamento n/data 7465	despesas de custeio e investimentos		-335,00
633	23/04/2021	319900	Vlr. Pagamento n/data 7466	despesas de custeio e investimentos		-287,50
634	23/04/2021	319579	Vlr. Pagamento n/data 7448	despesas de custeio e investimentos		-150,00
635	23/04/2021	319585	Vlr. Pagamento n/data 7449	despesas de custeio e investimentos		-150,00
636	23/04/2021	319591	Vlr. Pagamento n/data 7452	despesas de custeio e investimentos		-100,00
637	23/04/2021	319878	Vlr. Pagamento n/data 7456	despesas de custeio e investimentos		-80,00
638	23/04/2021	320902	Vlr. Pagamento n/data 7595	despesas de custeio e investimentos		-2,85
639	23/04/2021	322490	Vlr. Ref. Tarifas Bancarias Debitadas n/data 7759	despesas de custeio e investimentos		-0,50
640	23/04/2021	322492	Vlr. Ref. Tarifas Bancarias Debitadas n/data 7760	despesas de custeio e investimentos		-0,50
641	23/04/2021	322494	Vlr. Ref. Tarifas Bancarias Debitadas n/data 7761	despesas de custeio e investimentos		-0,50
642	23/04/2021	322496	Vlr. Ref. Tarifas Bancarias Debitadas n/data 7762	despesas de custeio e investimentos		-0,50
643	23/04/2021	322498	Vlr. Ref. Tarifas Bancarias Debitadas n/data 7763	despesas de custeio e investimentos		-0,24
644	23/04/2021	1579873	Vlr. Pagamento n/data 24413	receitas da atividade rural	15.000,00	
645	23/04/2021	1579883	Vlr. Pagamento n/data 24416	receitas da atividade rural	15.000,00	
646	23/04/2021	322513	Vlr. Recebimento n/data conf. 7767	receitas da atividade rural	1.865,13	



LIVRO CAIXA - CONTA BANCO

LUIZ E MARISELMA

Entre 01/01/2021 e 31/12/2021

ORD	DATA	Nº LANC.	HISTÓRICO 1	HISTÓRICO 2	MOVIMENTO	
					DÉBITO	CRÉDITO
647	26/04/2021	322939	Vlr. Pagamento n/data 7815	despesas de custeio e investimentos		-29.224,96
648	26/04/2021	322919	Vlr. Transfencia de Numerario n/data 7808	despesas de custeio e investimentos		-1.065,00
649	26/04/2021	320126	Vlr. Pagamento n/data 7515	despesas de custeio e investimentos		-1.000,00
650	26/04/2021	1579616	Vlr. Pagamento n/data 24355	despesas de custeio e investimentos		-900,00
651	26/04/2021	1579599	Vlr. Pagamento n/data 24351	despesas de custeio e investimentos		-540,00
652	26/04/2021	370144	Vlr. Pagamento n/data 8618	despesas de custeio e investimentos		-181,81
653	26/04/2021	322935	Vlr. Ref. Tarifas Bancarias Debitadas n/data 7813	despesas de custeio e investimentos		-17,68
654	26/04/2021	322937	Vlr. Ref. Tarifas Bancarias Debitadas n/data 7814	despesas de custeio e investimentos		-0,24
655	26/04/2021	322933	Vlr. Ref. Tarifas Bancarias Debitadas n/data 7812	despesas de custeio e investimentos		-0,24
656	26/04/2021	322950	Vlr. Ref. Tarifas Bancarias Debitadas n/data 7817	despesas de custeio e investimentos		-0,20
657	26/04/2021	322932	Vlr. Recebimento n/data conf. 7811	receitas da atividade rural	34,97	
658	27/04/2021	320904	Vlr. Transfencia de Numerario n/data 7596	despesas de custeio e investimentos		-1.150,00
659	27/04/2021	323097	Vlr. Pagamento n/data 7857	despesas de custeio e investimentos		-295,00
660	27/04/2021	323045	Vlr. Transfencia de Numerario n/data 7851	despesas de custeio e investimentos		-76,32
661	27/04/2021	320906	Vlr. Pagamento n/data 7598	despesas de custeio e investimentos		-8,00
662	27/04/2021	323057	Vlr. Ref. Tarifas Bancarias Debitadas n/data 7853	despesas de custeio e investimentos		-0,44
663	27/04/2021	323059	Vlr. Ref. Tarifas Bancarias Debitadas n/data 7854	despesas de custeio e investimentos		-0,24
664	27/04/2021	323095	Vlr. Pagamento n/data	receitas da atividade rural	2.203,00	
665	28/04/2021	322834	Vlr. Pagamento n/data 7790	despesas de custeio e investimentos		-1.062,00
666	28/04/2021	335237	Vlr. Transfencia de Numerario n/data 8152	despesas de custeio e investimentos		-223,91
667	28/04/2021	335235	Vlr. Pagamento n/data 8151	despesas de custeio e investimentos		-50,00
668	28/04/2021	321495	Vlr. Pagamento n/data 7667	despesas de custeio e investimentos		-0,85
669	28/04/2021	336164	Vlr. Ref. Tarifas Bancarias Debitadas n/data 8237	despesas de custeio e investimentos		-0,24
670	28/04/2021	335228	Vlr. Pagamento n/data	receitas da atividade rural	275,00	
671	29/04/2021	336553	Vlr. Pagamento n/data 8277	despesas de custeio e investimentos		-2.300,00
672	29/04/2021	322848	Vlr. Transfencia de Numerario n/data 7793	despesas de custeio e investimentos		-1.750,00
673	29/04/2021	336557	Vlr. Transfencia de Numerario n/data 8279	despesas de custeio e investimentos		-9,76
674	29/04/2021	336559	Vlr. Ref. Tarifas Bancarias Debitadas n/data 8281	despesas de custeio e investimentos		-0,24
675	29/04/2021	336549	Vlr. Pagamento n/data	receitas da atividade rural	4.000,00	
676	29/04/2021	322832	Vlr. Pagamento n/data	receitas da atividade rural	1.750,00	
677	29/04/2021	336555	Vlr. Pagamento n/data	receitas da atividade rural	10,00	
678	30/04/2021	323586	nao informado DEPOSITO FOLHA DE PGTO Ref.04/2021 Emp.2/1 Fol.2 Proc.15.RESCISOES	despesas de custeio e investimentos		-19.372,50
679	30/04/2021	336940	Vlr. Pagamento n/data 8326	despesas de custeio e investimentos		-4.875,00
680	30/04/2021	336916	Vlr. Transfencia de Numerario n/data 8319	despesas de custeio e investimentos		-2.650,00
681	30/04/2021	323588	nao informado DEPOSITO FOLHA DE PGTO Ref.04/2021 Emp.2/1 Fol.1 Proc.15.RESCISOES	despesas de custeio e investimentos		-2.380,61
682	30/04/2021	335179	Vlr. Pagamento n/data 8144	despesas de custeio e investimentos		-2.077,00
683	30/04/2021	335199	Vlr. Transfencia de Numerario n/data 8147	despesas de custeio e investimentos		-1.800,00
684	30/04/2021	335188	Vlr. Pagamento n/data 8145	despesas de custeio e investimentos		-1.751,00



LIVRO CAIXA - CONTA BANCO

LUIZ E MARISELMA

Entre 01/01/2021 e 31/12/2021

ORD	DATA	Nº LANC.	HISTÓRICO 1	HISTÓRICO 2	MOVIMENTO	
					DÉBITO	CRÉDITO
685	30/04/2021	337876	Vlr. Pagamento n/data 8450	despesas de custeio e investimentos		-1.150,00
686	30/04/2021	335098	Vlr. Pagamento n/data 8137	despesas de custeio e investimentos		-1.025,00
687	30/04/2021	335175	Vlr. Transfencia de Numerario n/data 8142	despesas de custeio e investimentos		-870,00
688	30/04/2021	335195	Vlr. Pagamento n/data 8146	despesas de custeio e investimentos		-663,50
689	30/04/2021	335177	Vlr. Pagamento n/data 8143	despesas de custeio e investimentos		-600,00
690	30/04/2021	335161	Vlr. Pagamento n/data 8141	despesas de custeio e investimentos		-550,00
691	30/04/2021	336914	Vlr. Pagamento n/data 8318	despesas de custeio e investimentos		-347,50
692	30/04/2021	1633014	Vlr. Pagamento n/data 25096	despesas de custeio e investimentos		-241,96
693	30/04/2021	334703	Vlr. Pagamento n/data 8108	despesas de custeio e investimentos		-230,50
694	30/04/2021	335112	Vlr. Pagamento n/data 8138	despesas de custeio e investimentos		-92,37
695	30/04/2021	335123	Vlr. Pagamento n/data 8139	despesas de custeio e investimentos		-79,00
696	30/04/2021	336920	Vlr. Ref. Tarifas Bancarias Debitadas n/data 8323	despesas de custeio e investimentos		-0,24
697	30/04/2021	336928	Vlr. Pagamento n/data	receitas da atividade rural	27.500,00	
698	30/04/2021	336912	Vlr. Pagamento n/data	receitas da atividade rural	4.485,00	
699	30/04/2021	336919	Vlr. Recebimento n/data conf. 8322	receitas da atividade rural	259,10	
700	30/04/2021	334705	Vlr. Pagamento n/data	receitas da atividade rural	230,50	
701	03/05/2021	337830	Vlr. Pagamento n/data 8432	despesas de custeio e investimentos		-15,00
702	03/05/2021	337842	Vlr. IOF debitado n/data conf. aviso de lançamento 8439	despesas de custeio e investimentos		-6,30
703	03/05/2021	337836	Vlr. Ref. Tarifas Bancarias Debitadas n/data 8436	despesas de custeio e investimentos		-0,24
704	03/05/2021	337840	Vlr. IOF debitado n/data conf. aviso de lançamento 8438	despesas de custeio e investimentos		-0,07
705	03/05/2021	337838	Vlr. Ref. Tarifas Bancarias Debitadas n/data 8437	despesas de custeio e investimentos		-0,03
706	03/05/2021	337833	Vlr. Recebimento n/data conf. 8434	receitas da atividade rural	15,24	
707	04/05/2021	337043	Vlr. Pagamento n/data 8347	despesas de custeio e investimentos		-160,00
708	04/05/2021	337045	Vlr. Pagamento n/data 8348	despesas de custeio e investimentos		-86,24
709	04/05/2021	338426	Vlr. Pagamento n/data 8489	despesas de custeio e investimentos		-30,00
710	04/05/2021	338486	Vlr. Pagamento n/data 8493	despesas de custeio e investimentos		-10,00
711	04/05/2021	338482	Vlr. Ref. Tarifas Bancarias Debitadas n/data 8492	despesas de custeio e investimentos		-0,24
712	04/05/2021	338465	Vlr. Recebimento n/data conf. 8491	receitas da atividade rural	25,24	
713	04/05/2021	338420	Vlr. Pagamento n/data	receitas da atividade rural	5,00	
714	05/05/2021	370474	Vlr. Pagamento n/data 8621	despesas de custeio e investimentos		-11.200,00
715	05/05/2021	370486	Vlr. Transfencia de Numerario n/data 8625	despesas de custeio e investimentos		-4.321,14
716	05/05/2021	337727	Vlr. Pagamento n/data 8418	despesas de custeio e investimentos		-1.027,41
717	05/05/2021	337729	Vlr. Pagamento n/data 8419	despesas de custeio e investimentos		-1.000,00
718	05/05/2021	337731	Vlr. Pagamento n/data 8420	despesas de custeio e investimentos		-429,99
719	05/05/2021	337733	Vlr. Pagamento n/data 8421	despesas de custeio e investimentos		-321,22
720	05/05/2021	370488	Vlr. Pagamento n/data 8627	despesas de custeio e investimentos		-225,00
721	05/05/2021	370484	Vlr. Ref. Tarifas Bancarias Debitadas n/data 8624	despesas de custeio e investimentos		-0,24
722	05/05/2021	370472	Vlr. Pagamento n/data	receitas da atividade rural	18.300,00	



LIVRO CAIXA - CONTA BANCO

LUIZ E MARISELMA

Entre 01/01/2021 e 31/12/2021

ORD	DATA	Nº LANC.	HISTÓRICO 1	HISTÓRICO 2	MOVIMENTO	
					DÉBITO	CRÉDITO
723	05/05/2021	370554	Vlr. Pagamento n/data	receitas da atividade rural	950,00	
724	06/05/2021	370850	Vlr. Pagamento n/data 8642	despesas de custeio e investimentos		-8.068,62
725	06/05/2021	370829	Vlr. Pagamento n/data 8630	despesas de custeio e investimentos		-4.671,55
726	06/05/2021	1580018	Vlr. Transfencia de Numerario n/data 24426	despesas de custeio e investimentos		-750,00
727	06/05/2021	1579575	Vlr. Pagamento n/data 24342	despesas de custeio e investimentos		-300,00
728	06/05/2021	370842	Vlr. Transfencia de Numerario n/data 8636	despesas de custeio e investimentos		-225,00
729	06/05/2021	370833	Vlr. Transfencia de Numerario n/data 8631	despesas de custeio e investimentos		-125,00
730	06/05/2021	370848	Vlr. Ref. Tarifas Bancarias Debitadas n/data 8641	despesas de custeio e investimentos		-0,50
731	06/05/2021	370846	Vlr. Ref. Tarifas Bancarias Debitadas n/data 8640	despesas de custeio e investimentos		-0,24
732	06/05/2021	1579825	Vlr. Pagamento n/data 24404	receitas da atividade rural	7.500,00	
733	06/05/2021	370845	Vlr. Recebimento n/data conf. 8639	receitas da atividade rural	4.322,29	
734	07/05/2021	370940	Vlr. Pagamento n/data 8665	despesas de custeio e investimentos		-837,07
735	07/05/2021	370924	Vlr. Transfencia de Numerario n/data 8660	despesas de custeio e investimentos		-100,00
736	07/05/2021	370916	Vlr. Pagamento n/data 8656	despesas de custeio e investimentos		-95,98
737	07/05/2021	370922	Vlr. Transfencia de Numerario n/data 8658	despesas de custeio e investimentos		-35,00
738	07/05/2021	370928	Vlr. Ref. Tarifas Bancarias Debitadas n/data 8664	despesas de custeio e investimentos		-0,24
739	07/05/2021	1579723	Vlr. Pagamento n/data 24378	receitas da atividade rural	337,50	
740	07/05/2021	1636812	Vlr. Pagamento n/data 25204	receitas da atividade rural	235,00	
741	07/05/2021	370925	Vlr. Recebimento n/data conf. 8661	receitas da atividade rural	100,00	
742	07/05/2021	370923	Vlr. Recebimento n/data conf. 8659	receitas da atividade rural	35,00	
743	07/05/2021	1636884	Vlr. Pagamento n/data 25207	receitas da atividade rural	27,50	
744	07/05/2021	370927	Vlr. Recebimento n/data conf. 8663	receitas da atividade rural	3,72	
745	10/05/2021	371134	Vlr. Pagamento n/data 8671	despesas de custeio e investimentos		-1.070,90
746	10/05/2021	371286	Vlr. Pagamento n/data 8684	despesas de custeio e investimentos		-281,09
747	10/05/2021	371185	Vlr. Transfencia de Numerario n/data 8677	despesas de custeio e investimentos		-280,00
748	10/05/2021	1634289	Vlr. Pagamento n/data 25185	despesas de custeio e investimentos		-129,50
749	10/05/2021	371216	Vlr. Ref. Tarifas Bancarias Debitadas n/data 8683	despesas de custeio e investimentos		-13,55
750	10/05/2021	371190	Vlr. Transfencia de Numerario n/data 8680	despesas de custeio e investimentos		-5,81
751	10/05/2021	371362	Vlr. juros debitados n/data conf. aviso de lançamento 8687	despesas de custeio e investimentos		-4,58
752	10/05/2021	371358	Vlr. Ref. Tarifas Bancarias Debitadas n/data 8685	despesas de custeio e investimentos		-2,52
753	10/05/2021	371360	Vlr. Ref. Tarifas Bancarias Debitadas n/data 8686	despesas de custeio e investimentos		-0,46
754	10/05/2021	371214	Vlr. Ref. Tarifas Bancarias Debitadas n/data 8682	despesas de custeio e investimentos		-0,24
755	10/05/2021	361292	Vlr. Pagamento Liquido Folha n/data 8594	receitas da atividade rural	2,10	
756	10/05/2021	371186	Vlr. Recebimento n/data conf. 8678	receitas da atividade rural	280,00	
757	11/05/2021	369478	Vlr. Pagamento n/data 8615	despesas de custeio e investimentos		-4,23
758	11/05/2021	371564	Vlr. Pagamento n/data 8699	despesas de custeio e investimentos		-0,25
759	11/05/2021	371548	Vlr. Ref. Tarifas Bancarias Debitadas n/data 8697	despesas de custeio e investimentos		-0,24
760	11/05/2021	371547	Vlr. Recebimento n/data conf. 8696	receitas da atividade rural	0,24	



LIVRO CAIXA - CONTA BANCO

LUIZ E MARISELMA

Entre 01/01/2021 e 31/12/2021

ORD	DATA	Nº LANC.	HISTÓRICO 1	HISTÓRICO 2	MOVIMENTO	
					DÉBITO	CRÉDITO
761	12/05/2021	373298	Vlr. Pagamento n/data 8814	despesas de custeio e investimentos		-1.200,00
762	12/05/2021	373060	Vlr. Pagamento n/data 8806	despesas de custeio e investimentos		-725,60
763	12/05/2021	373114	Vlr. Transfencia de Numerario n/data 8807	despesas de custeio e investimentos		-80,29
764	12/05/2021	1505538	Vlr. Ref. DEPOSITO FOLHA DE PGTO Ref.03/2021 Emp.2/1 Fol.1 Proc.31.FRACIONAMENTO FERIAS 1	despesas de custeio e investimentos		-59,19
765	12/05/2021	373314	Vlr. Ref. Tarifas Bancarias Debitadas n/data 8815	despesas de custeio e investimentos		-20,96
766	12/05/2021	372428	Vlr. Pagamento n/data 8727	despesas de custeio e investimentos		-1,87
767	12/05/2021	373232	Vlr. Ref. Tarifas Bancarias Debitadas n/data 8811	despesas de custeio e investimentos		-0,24
768	12/05/2021	373252	Vlr. Pagamento n/data	receitas da atividade rural	1.750,00	
769	12/05/2021	373038	Vlr. Pagamento n/data	receitas da atividade rural	808,00	
770	13/05/2021	373967	Vlr. Pagamento n/data 8838	despesas de custeio e investimentos		-15.000,00
771	13/05/2021	374074	Vlr. Pagamento n/data 8855	despesas de custeio e investimentos		-10.065,52
772	13/05/2021	374126	Vlr. Transfencia de Numerario n/data 8863	despesas de custeio e investimentos		-7.279,95
773	13/05/2021	1634200	Vlr. Pagamento n/data 25179	despesas de custeio e investimentos		-3.050,00
774	13/05/2021	374146	Vlr. Pagamento n/data 8865	despesas de custeio e investimentos		-344,13
775	13/05/2021	374030	Vlr. Pagamento n/data 8849	despesas de custeio e investimentos		-150,00
776	13/05/2021	391629	Vlr. Pagamento n/data 9020	despesas de custeio e investimentos		-3,57
777	13/05/2021	374093	Vlr. Ref. Tarifas Bancarias Debitadas n/data 8861	despesas de custeio e investimentos		-0,50
778	13/05/2021	374085	Vlr. Ref. Tarifas Bancarias Debitadas n/data 8860	despesas de custeio e investimentos		-0,24
779	13/05/2021	374034	Vlr. Pagamento n/data	receitas da atividade rural	17.000,00	
780	13/05/2021	374028	Vlr. Pagamento n/data	receitas da atividade rural	10.734,54	
781	13/05/2021	374026	Vlr. Pagamento n/data	receitas da atividade rural	7.811,67	
782	14/05/2021	392328	Vlr. Pagamento n/data 9098	despesas de custeio e investimentos		-7.705,00
783	14/05/2021	1841818	Vlr. Pagamento n/data 153	despesas de custeio e investimentos		-4.601,12
784	14/05/2021	391153	Vlr. Pagamento n/data 8976	despesas de custeio e investimentos		-500,00
785	14/05/2021	392529	Vlr. Pagamento n/data 9118	despesas de custeio e investimentos		-500,00
786	14/05/2021	391093	Vlr. Pagamento n/data 8973	despesas de custeio e investimentos		-438,80
787	14/05/2021	391102	Vlr. Pagamento n/data 8974	despesas de custeio e investimentos		-79,00
788	14/05/2021	392436	Vlr. Ref. Tarifas Bancarias Debitadas n/data 9111	despesas de custeio e investimentos		-1,45
789	14/05/2021	392405	Vlr. Ref. Tarifas Bancarias Debitadas n/data 9110	despesas de custeio e investimentos		-0,24
790	14/05/2021	392402	Vlr. Recebimento n/data conf. 9109	receitas da atividade rural	6.992,23	
791	14/05/2021	1786923	Vlr. Pagamento n/data 27461	receitas da atividade rural	4.601,12	
792	14/05/2021	392391	Vlr. Pagamento n/data	receitas da atividade rural	1.683,00	
793	14/05/2021	392865	Vlr. Pagamento n/data	receitas da atividade rural	1.530,00	
794	14/05/2021	392315	Vlr. Pagamento n/data	receitas da atividade rural	49,25	
795	14/05/2021	392873	Vlr. Pagamento n/data	receitas da atividade rural	20,40	
796	17/05/2021	391617	Vlr. Pagamento n/data 9016	despesas de custeio e investimentos		-19.936,90
797	17/05/2021	391772	Vlr. Pagamento n/data 9039	despesas de custeio e investimentos		-1.500,00
798	17/05/2021	393887	Vlr. Pagamento n/data 9219	despesas de custeio e investimentos		-432,50



LIVRO CAIXA - CONTA BANCO

LUIZ E MARISELMA

Entre 01/01/2021 e 31/12/2021

ORD	DATA	Nº LANC.	HISTÓRICO 1	HISTÓRICO 2	MOVIMENTO	
					DÉBITO	CRÉDITO
799	17/05/2021	393881	Vlr. Pagamento n/data 9215	despesas de custeio e investimentos		-340,00
800	17/05/2021	391609	Vlr. Pagamento n/data 9014	despesas de custeio e investimentos		-80,00
801	17/05/2021	391734	Vlr. Pagamento n/data 9031	despesas de custeio e investimentos		-34,45
802	17/05/2021	393885	Vlr. Ref. Tarifas Bancarias Debitadas n/data 9218	despesas de custeio e investimentos		-0,24
803	17/05/2021	393879	Vlr. Pagamento n/data	receitas da atividade rural	19.900,00	
804	17/05/2021	393884	Vlr. Recebimento n/data conf. 9217	receitas da atividade rural	377,14	
805	18/05/2021	394218	Vlr. Transfencia de Numerario n/data 9250	despesas de custeio e investimentos		-1.164,76
806	18/05/2021	394300	Vlr. Pagamento n/data 9258	despesas de custeio e investimentos		-162,50
807	18/05/2021	467601	Vlr. Pagamento n/data 10773	despesas de custeio e investimentos		-100,00
808	18/05/2021	393758	Vlr. Pagamento n/data 9201	despesas de custeio e investimentos		-70,00
809	18/05/2021	394220	Vlr. Ref. Tarifas Bancarias Debitadas n/data 9252	despesas de custeio e investimentos		-0,24
810	18/05/2021	394214	Vlr. Pagamento n/data	receitas da atividade rural	1.165,00	
811	19/05/2021	1493157	Vlr. Pagamento n/data 21814	despesas de custeio e investimentos		-2.400,00
812	19/05/2021	396581	Vlr. Pagamento n/data 9490	despesas de custeio e investimentos		-1.150,00
813	19/05/2021	395646	Vlr. Pagamento n/data 9412	despesas de custeio e investimentos		-510,00
814	19/05/2021	395642	Vlr. Pagamento n/data 9410	despesas de custeio e investimentos		-300,00
815	19/05/2021	395043	Vlr. Pagamento n/data 9345	despesas de custeio e investimentos		-17,43
816	19/05/2021	395046	Vlr. Pagamento n/data 9346	despesas de custeio e investimentos		-14,63
817	19/05/2021	394429	Vlr. Pagamento n/data 9267	despesas de custeio e investimentos		-5,00
818	19/05/2021	396607	Vlr. Ref. Tarifas Bancarias Debitadas n/data 9496	despesas de custeio e investimentos		-0,24
819	19/05/2021	395644	Vlr. Pagamento n/data	receitas da atividade rural	2.975,00	
820	19/05/2021	396594	Vlr. Recebimento n/data conf. 9494	receitas da atividade rural	1.139,86	
821	19/05/2021	396585	Vlr. Pagamento n/data	receitas da atividade rural	25,00	
822	20/05/2021	1579670	Vlr. Pagamento n/data 24361	despesas de custeio e investimentos		-9.400,00
823	20/05/2021	396702	Vlr. Pagamento n/data 9517	despesas de custeio e investimentos		-7.752,11
824	20/05/2021	396694	Vlr. Transfencia de Numerario n/data 9513	despesas de custeio e investimentos		-7.500,00
825	20/05/2021	396690	Vlr. Pagamento n/data 9511	despesas de custeio e investimentos		-4.159,55
826	20/05/2021	396161	Vlr. Pagamento n/data 9429	despesas de custeio e investimentos		-650,00
827	20/05/2021	396696	Vlr. Transfencia de Numerario n/data 9515	despesas de custeio e investimentos		-630,52
828	20/05/2021	396664	Vlr. Pagamento n/data 9510	despesas de custeio e investimentos		-627,09
829	20/05/2021	396200	Vlr. Pagamento n/data 9436	despesas de custeio e investimentos		-517,56
830	20/05/2021	396498	Vlr. Pagamento n/data 9482	despesas de custeio e investimentos		-500,00
831	20/05/2021	396747	Vlr. Ref. Tarifas Bancarias Debitadas n/data 9521	despesas de custeio e investimentos		-1,00
832	20/05/2021	396745	Vlr. Ref. Tarifas Bancarias Debitadas n/data 9520	despesas de custeio e investimentos		-0,24
833	20/05/2021	396692	Vlr. Pagamento n/data	receitas da atividade rural	22.818,40	
834	21/05/2021	399911	Vlr. Pagamento n/data 9691	despesas de custeio e investimentos		-652,45
835	21/05/2021	399845	Vlr. Pagamento n/data 9688	despesas de custeio e investimentos		-367,50
836	21/05/2021	1505536	Vlr. Ref. DEPOSITO FOLHA DE PGTO Ref.05/2021 Emp.2/1 Fol.1 Proc.31.FRACIONAMENTO FERIAS 1	despesas de custeio e investimentos		-127,66



LIVRO CAIXA - CONTA BANCO

LUIZ E MARISELMA

Entre 01/01/2021 e 31/12/2021

ORD	DATA	Nº LANC.	HISTÓRICO 1	HISTÓRICO 2	MOVIMENTO	
					DÉBITO	CRÉDITO
837	21/05/2021	396648	Vlr. Pagamento n/data 9504	despesas de custeio e investimentos		-2,31
838	21/05/2021	399941	Vlr. Ref. Tarifas Bancarias Debitadas n/data 9694	despesas de custeio e investimentos		-0,24
839	21/05/2021	399869	Vlr. Pagamento n/data	receitas da atividade rural	1.255,00	
840	21/05/2021	399924	Vlr. Recebimento n/data conf. 9693	receitas da atividade rural	517,69	
841	21/05/2021	399895	Vlr. Pagamento n/data	receitas da atividade rural	135,00	
842	24/05/2021	400649	Vlr. Pagamento n/data 9741	despesas de custeio e investimentos		-1.348,71
843	24/05/2021	400373	Vlr. Pagamento n/data 9709	despesas de custeio e investimentos		-170,00
844	24/05/2021	400651	Vlr. Transfencia de Numerario n/data 9742	despesas de custeio e investimentos		-138,50
845	24/05/2021	400665	Vlr. Ref. Tarifas Bancarias Debitadas n/data 9747	despesas de custeio e investimentos		-0,24
846	24/05/2021	1579735	Vlr. Pagamento n/data 24381	receitas da atividade rural	402,50	
847	24/05/2021	400664	Vlr. Recebimento n/data conf. 9746	receitas da atividade rural	138,74	
848	25/05/2021	1041008	Vlr. Pagamento n/data 16875	despesas de custeio e investimentos		-24,03
849	25/05/2021	1493167	Vlr. Pagamento n/data 21816	despesas de custeio e investimentos		-19,68
850	25/05/2021	413503	Vlr. Ref. Tarifas Bancarias Debitadas n/data 9883	despesas de custeio e investimentos		-0,50
851	25/05/2021	413491	Vlr. Ref. Tarifas Bancarias Debitadas n/data 9882	despesas de custeio e investimentos		-0,24
852	25/05/2021	413471	Vlr. Pagamento n/data	receitas da atividade rural	1.150,00	
853	25/05/2021	413490	Vlr. Recebimento n/data conf. 9881	receitas da atividade rural	0,74	
854	26/05/2021	1787010	Vlr. Pagamento n/data 27462	despesas de custeio e investimentos		-4.601,12
855	26/05/2021	414992	Vlr. Transfencia de Numerario n/data 10041	despesas de custeio e investimentos		-2.824,76
856	26/05/2021	415010	Vlr. Pagamento n/data 10045	despesas de custeio e investimentos		-500,00
857	26/05/2021	414986	Vlr. Pagamento n/data 10037	despesas de custeio e investimentos		-240,00
858	26/05/2021	414990	Vlr. Ref. Tarifas Bancarias Debitadas n/data 10040	despesas de custeio e investimentos		-0,24
859	26/05/2021	415040	Vlr. Ref. Tarifas Bancarias Debitadas n/data 10049	despesas de custeio e investimentos		-0,20
860	26/05/2021	1786925	Vlr. Pagamento n/data 20536	receitas da atividade rural	4.601,12	
861	26/05/2021	414984	Vlr. Pagamento n/data	receitas da atividade rural	3.065,00	
862	27/05/2021	440258	Vlr. Transfencia de Numerario n/data 10155	despesas de custeio e investimentos		-23.949,76
863	27/05/2021	414419	nao informado DEPOSITO FOLHA DE PGTO Ref.04/2021 Emp.2/1 Fol.1 Proc.3.PAGAMENTOS	despesas de custeio e investimentos		-5.764,38
864	27/05/2021	414421	nao informado DEPOSITO FOLHA DE PGTO Ref.04/2021 Emp.2/1 Fol.2 Proc.3.PAGAMENTOS	despesas de custeio e investimentos		-3.973,39
865	27/05/2021	440256	Vlr. Pagamento n/data 10154	despesas de custeio e investimentos		-1.800,00
866	27/05/2021	440328	Vlr. Pagamento n/data 10158	despesas de custeio e investimentos		-1.480,00
867	27/05/2021	440260	Vlr. Ref. Tarifas Bancarias Debitadas n/data 10157	despesas de custeio e investimentos		-0,24
868	27/05/2021	440254	Vlr. Pagamento n/data	receitas da atividade rural	25.750,00	
869	27/05/2021	440330	Vlr. Pagamento n/data	receitas da atividade rural	16.025,00	
870	28/05/2021	1493171	Vlr. Pagamento n/data 21817	despesas de custeio e investimentos		-1.600,00
871	28/05/2021	443909	Vlr. Pagamento n/data 10264	despesas de custeio e investimentos		-1.000,00
872	28/05/2021	458739	Vlr. Pagamento n/data 10563	despesas de custeio e investimentos		-650,00
873	28/05/2021	458737	Vlr. Pagamento n/data 10562	despesas de custeio e investimentos		-335,00
874	28/05/2021	443913	Vlr. Pagamento n/data 10266	despesas de custeio e investimentos		-287,50



LIVRO CAIXA - CONTA BANCO

LUIZ E MARISELMA

Entre 01/01/2021 e 31/12/2021

ORD	DATA	Nº LANC.	HISTÓRICO 1	HISTÓRICO 2	MOVIMENTO	
					DÉBITO	CRÉDITO
875	28/05/2021	458746	Vlr. Pagamento n/data 10565	despesas de custeio e investimentos		-250,00
876	28/05/2021	467432	Vlr. Pagamento n/data 10755	despesas de custeio e investimentos		-250,00
877	28/05/2021	443915	Vlr. Pagamento n/data 10267	despesas de custeio e investimentos		-147,03
878	28/05/2021	458810	Vlr. Pagamento n/data 10576	despesas de custeio e investimentos		-80,00
879	28/05/2021	458750	Vlr. Pagamento n/data 10568	despesas de custeio e investimentos		-70,00
880	28/05/2021	419285	Vlr. Pagamento n/data 10140	despesas de custeio e investimentos		-5,22
881	28/05/2021	458752	Vlr. Ref. Tarifas Bancarias Debitadas n/data 10569	despesas de custeio e investimentos		-0,24
882	28/05/2021	458749	Vlr. Recebimento n/data conf. 10567	receitas da atividade rural	1.089,76	
883	28/05/2021	1633766	Vlr. Pagamento n/data 25101	receitas da atividade rural	128,50	
884	31/05/2021	458941	Vlr. Pagamento n/data 10591	despesas de custeio e investimentos		-23.960,00
885	31/05/2021	2126233	Vlr. Pagamento n/data 36730	despesas de custeio e investimentos		-12.189,32
886	31/05/2021	451512	Vlr. Pagamento n/data 10443	despesas de custeio e investimentos		-5.250,00
887	31/05/2021	1876514	Vlr. Pagamento n/data 154	despesas de custeio e investimentos		-4.601,12
888	31/05/2021	10845311	Vlr. Pagamento n/data 18016	despesas de custeio e investimentos		-1.675,22
889	31/05/2021	451530	Vlr. Transfencia de Numerario n/data 10445	despesas de custeio e investimentos		-1.500,00
890	31/05/2021	444887	Vlr. Pagamento n/data 10377	despesas de custeio e investimentos		-750,00
891	31/05/2021	444906	Vlr. Pagamento n/data 10382	despesas de custeio e investimentos		-158,00
892	31/05/2021	451042	Vlr. Pagamento n/data 10403	despesas de custeio e investimentos		-150,00
893	31/05/2021	444896	Vlr. Pagamento n/data 10381	despesas de custeio e investimentos		-100,00
894	31/05/2021	10845309	Vlr. Pagamento n/data 18008	despesas de custeio e investimentos		-91,74
895	31/05/2021	458933	Vlr. Ref. Tarifas Bancarias Debitadas n/data 10589	despesas de custeio e investimentos		-1,00
896	31/05/2021	458923	Vlr. Ref. Tarifas Bancarias Debitadas n/data 10588	despesas de custeio e investimentos		-0,24
897	31/05/2021	10845313	Vlr. Ref. Tarifas Bancarias Debitadas n/data 30470	despesas de custeio e investimentos		-0,10
898	31/05/2021	451565	Vlr. Recebimento n/data conf. 10449	receitas da atividade rural	25.461,24	
899	31/05/2021	2126227	Vlr. Pagamento n/data	receitas da atividade rural	12.189,32	
900	31/05/2021	10845312	Vlr. Pagamento n/data 20485	receitas da atividade rural	4.601,12	
901	31/05/2021	451520	Vlr. Pagamento n/data	receitas da atividade rural	4.315,00	
902	31/05/2021	10845310	Vlr. Pagamento n/data	receitas da atividade rural	57,11	
903	01/06/2021	467189	Vlr. Transfencia de Numerario n/data 10713	despesas de custeio e investimentos		-3.569,83
904	01/06/2021	467271	Vlr. Pagamento n/data 10722	despesas de custeio e investimentos		-3.187,59
905	01/06/2021	621079	Vlr. Pagamento n/data 14388	despesas de custeio e investimentos		-2.395,45
906	01/06/2021	467275	Vlr. Pagamento n/data 10723	despesas de custeio e investimentos		-1.995,00
907	01/06/2021	467042	Vlr. Pagamento n/data 10703	despesas de custeio e investimentos		-434,97
908	01/06/2021	467045	Vlr. Pagamento n/data 10704	despesas de custeio e investimentos		-361,49
909	01/06/2021	1636954	Vlr. Pagamento n/data 25210	despesas de custeio e investimentos		-190,00
910	01/06/2021	1505540	Vlr. Ref. DEPOSITO FOLHA DE PGTO Ref.06/2021 Emp.2/1 Fol.1 Proc.31.FRACIONAMENTO FERIAS 1	despesas de custeio e investimentos		-132,18
911	01/06/2021	466877	Vlr. Pagamento n/data 10676	despesas de custeio e investimentos		-100,00
912	01/06/2021	466961	Vlr. Transfencia de Numerario n/data 10696	despesas de custeio e investimentos		-85,00



LIVRO CAIXA - CONTA BANCO

LUIZ E MARISELMA

Entre 01/01/2021 e 31/12/2021

ORD	DATA	Nº LANC.	HISTÓRICO 1	HISTÓRICO 2	MOVIMENTO	
					DÉBITO	CRÉDITO
913	01/06/2021	481758	Vlr. Pagamento n/data 11455	despesas de custeio e investimentos		-77,63
914	01/06/2021	481754	Vlr. Pagamento n/data 11454	despesas de custeio e investimentos		-75,10
915	01/06/2021	466119	Vlr. Transfencia de Numerario n/data 10658	despesas de custeio e investimentos		-75,00
916	01/06/2021	452027	Vlr. Pagamento n/data 10487	despesas de custeio e investimentos		-42,78
917	01/06/2021	10845314	Vlr. Ref. Tarifas Bancarias Debitadas n/data 30471	despesas de custeio e investimentos		-36,00
918	01/06/2021	466121	Vlr. Transfencia de Numerario n/data 10660	despesas de custeio e investimentos		-25,00
919	01/06/2021	452432	Vlr. Pagamento n/data 10506	despesas de custeio e investimentos		-21,90
920	01/06/2021	466957	Vlr. IOF debitado n/data conf. aviso de lançamento 10694	despesas de custeio e investimentos		-13,29
921	01/06/2021	10845315	Vlr. Ref. Tarifas Bancarias Debitadas n/data 30472	despesas de custeio e investimentos		-11,25
922	01/06/2021	10845316	Vlr. Ref. Tarifas Bancarias Debitadas n/data 30473	despesas de custeio e investimentos		-7,50
923	01/06/2021	452428	Vlr. Pagamento n/data 10505	despesas de custeio e investimentos		-2,64
924	01/06/2021	452524	Vlr. Pagamento n/data 10518	despesas de custeio e investimentos		-1,50
925	01/06/2021	572606	Vlr. Ref. Tarifas Bancarias Debitadas n/data 13790	despesas de custeio e investimentos		-0,75
926	01/06/2021	466959	Vlr. IOF debitado n/data conf. aviso de lançamento 10695	despesas de custeio e investimentos		-0,37
927	01/06/2021	572604	Vlr. Ref. Tarifas Bancarias Debitadas n/data 13789	despesas de custeio e investimentos		-0,24
928	01/06/2021	10845318	Vlr. Ref. Tarifas Bancarias Debitadas n/data 30475	despesas de custeio e investimentos		-0,13
929	01/06/2021	10845317	Vlr. Ref. Tarifas Bancarias Debitadas n/data 30474	despesas de custeio e investimentos		0,00
930	01/06/2021	467325	Vlr. Pagamento n/data	receitas da atividade rural	12.035,00	
931	01/06/2021	1636764	Vlr. Pagamento n/data 25198	receitas da atividade rural	190,00	
932	01/06/2021	466879	Vlr. Pagamento n/data	receitas da atividade rural	115,00	
933	01/06/2021	10845308	Vlr. Recebimento n/data conf. 10697	receitas da atividade rural	85,00	
934	01/06/2021	1114143	Vlr. Pagamento n/data 17001	receitas da atividade rural	39,50	
935	01/06/2021	10845307	Vlr. Pagamento n/data 10662	receitas da atividade rural	30,00	
936	01/06/2021	10845306	Vlr. Recebimento n/data conf. 10661	receitas da atividade rural	25,00	
937	01/06/2021	474173	Vlr. Pagamento n/data	receitas da atividade rural	1,50	
938	02/06/2021	1786941	Vlr. Pagamento n/data 21819	despesas de custeio e investimentos		-1.613,10
939	02/06/2021	474560	Vlr. Transfencia de Numerario n/data 10833	despesas de custeio e investimentos		-1.600,00
940	02/06/2021	474568	Vlr. Pagamento n/data 10836	despesas de custeio e investimentos		-1.297,50
941	02/06/2021	475240	Vlr. Pagamento n/data 10868	despesas de custeio e investimentos		-1.035,00
942	02/06/2021	465966	Vlr. Pagamento n/data 10642	despesas de custeio e investimentos		-167,50
943	02/06/2021	1479106	Vlr. Ref. Tarifas Bancarias Debitadas n/data 20248	despesas de custeio e investimentos		-0,50
944	02/06/2021	1479104	Vlr. Ref. Tarifas Bancarias Debitadas n/data 20247	despesas de custeio e investimentos		-0,24
945	02/06/2021	475246	Vlr. Ref. Tarifas Bancarias Debitadas n/data 10871	despesas de custeio e investimentos		-0,03
946	02/06/2021	474566	Vlr. Pagamento n/data	receitas da atividade rural	2.900,00	
947	02/06/2021	475242	Vlr. Pagamento n/data	receitas da atividade rural	1.950,00	
948	02/06/2021	1786940	Vlr. Recebimento n/data conf. 10834	receitas da atividade rural	1.600,00	
949	04/06/2021	889683	Vlr. Pagamento n/data 15909	despesas de custeio e investimentos		-5.950,00
950	04/06/2021	1786943	Vlr. Pagamento n/data 18007	despesas de custeio e investimentos		-2.550,62



LIVRO CAIXA - CONTA BANCO

LUIZ E MARISELMA

Entre 01/01/2021 e 31/12/2021

ORD	DATA	Nº LANC.	HISTÓRICO 1	HISTÓRICO 2	MOVIMENTO	
					DÉBITO	CRÉDITO
951	04/06/2021	537730	Vlr. Transfencia de Numerario n/data 12627	despesas de custeio e investimentos		-1.758,54
952	04/06/2021	517651	Vlr. Transfencia de Numerario n/data 12367	despesas de custeio e investimentos		-1.500,00
953	04/06/2021	487075	Vlr. Pagamento n/data 11918	despesas de custeio e investimentos		-567,67
954	04/06/2021	1462870	Vlr. Pagamento n/data 19767	despesas de custeio e investimentos		-500,00
955	04/06/2021	476824	Vlr. Pagamento n/data 10969	despesas de custeio e investimentos		-459,95
956	04/06/2021	517636	Vlr. Pagamento n/data 12365	despesas de custeio e investimentos		-367,71
957	04/06/2021	487445	Vlr. Pagamento n/data 11983	despesas de custeio e investimentos		-229,69
958	04/06/2021	487441	Vlr. Pagamento n/data 11982	despesas de custeio e investimentos		-173,52
959	04/06/2021	477258	Vlr. Pagamento n/data 11030	despesas de custeio e investimentos		-82,00
960	04/06/2021	476865	Vlr. Pagamento n/data 10977	despesas de custeio e investimentos		-35,55
961	04/06/2021	537625	Vlr. Pagamento n/data 12609	despesas de custeio e investimentos		-24,52
962	04/06/2021	889693	Vlr. Ref. Tarifas Bancarias Debitadas n/data 15910	despesas de custeio e investimentos		-0,24
963	04/06/2021	517671	Vlr. Pagamento n/data	receitas da atividade rural	7.620,00	
964	04/06/2021	1786942	Vlr. Pagamento n/data 16492	receitas da atividade rural	2.775,00	
965	04/06/2021	889697	Vlr. Pagamento n/data 15912	receitas da atividade rural	1.027,61	
966	04/06/2021	517698	Vlr. Pagamento n/data	receitas da atividade rural	70,00	
967	07/06/2021	481026	Vlr. Pagamento n/data 11382	despesas de custeio e investimentos		-10.200,00
968	07/06/2021	479006	Vlr. Pagamento n/data 11144	despesas de custeio e investimentos		-9.105,00
969	07/06/2021	481008	Vlr. Pagamento n/data 11377	despesas de custeio e investimentos		-1.800,00
970	07/06/2021	1786944	Vlr. Pagamento n/data 11379	despesas de custeio e investimentos		-330,00
971	07/06/2021	481108	Vlr. Ref. Tarifas Bancarias Debitadas n/data 11400	despesas de custeio e investimentos		-0,24
972	07/06/2021	481024	Vlr. Pagamento n/data	receitas da atividade rural	16.520,00	
973	07/06/2021	481029	Vlr. Recebimento n/data conf. 11384	receitas da atividade rural	2.785,24	
974	07/06/2021	481010	Vlr. Pagamento n/data	receitas da atividade rural	1.765,00	
975	08/06/2021	481178	Vlr. Transfencia de Numerario n/data 11419	despesas de custeio e investimentos		-18.098,14
976	08/06/2021	481176	Vlr. Pagamento n/data 11418	despesas de custeio e investimentos		-1.920,00
977	08/06/2021	480696	Vlr. Pagamento n/data 11305	despesas de custeio e investimentos		-106,83
978	08/06/2021	480700	Vlr. Pagamento n/data 11306	despesas de custeio e investimentos		-34,30
979	08/06/2021	481351	Vlr. Ref. Tarifas Bancarias Debitadas n/data 11437	despesas de custeio e investimentos		-0,50
980	08/06/2021	481349	Vlr. Ref. Tarifas Bancarias Debitadas n/data 11436	despesas de custeio e investimentos		-0,24
981	08/06/2021	481174	Vlr. Pagamento n/data	receitas da atividade rural	20.160,00	
982	08/06/2021	1786945	Vlr. Pagamento n/data	receitas da atividade rural	260,00	
983	09/06/2021	482981	Vlr. Pagamento n/data 11648	despesas de custeio e investimentos		-18.850,00
984	09/06/2021	1679554	Vlr. Pagamento n/data 25929	despesas de custeio e investimentos		-16.859,02
985	09/06/2021	482979	Vlr. Pagamento n/data 11647	despesas de custeio e investimentos		-4.065,00
986	09/06/2021	1786946	Vlr. Pagamento n/data 11645	despesas de custeio e investimentos		-365,00
987	09/06/2021	482330	Vlr. Pagamento n/data 11607	despesas de custeio e investimentos		-250,00
988	09/06/2021	482298	Vlr. Pagamento n/data 11604	despesas de custeio e investimentos		-79,00



LIVRO CAIXA - CONTA BANCO

LUIZ E MARISELMA

Entre 01/01/2021 e 31/12/2021

ORD	DATA	Nº LANC.	HISTÓRICO 1	HISTÓRICO 2	MOVIMENTO	
					DÉBITO	CRÉDITO
989	09/06/2021	482310	Vlr. Pagamento n/data 11605	despesas de custeio e investimentos		-78,00
990	09/06/2021	482320	Vlr. Pagamento n/data 11606	despesas de custeio e investimentos		-35,55
991	09/06/2021	483013	Vlr. Ref. Tarifas Bancarias Debitadas n/data 11659	despesas de custeio e investimentos		-0,50
992	09/06/2021	483011	Vlr. Ref. Tarifas Bancarias Debitadas n/data 11658	despesas de custeio e investimentos		-0,24
993	09/06/2021	482988	Vlr. Recebimento n/data conf. 11651	receitas da atividade rural	19.244,76	
994	09/06/2021	482985	Vlr. Pagamento n/data	receitas da atividade rural	16.715,00	
995	09/06/2021	482753	Vlr. Pagamento n/data	receitas da atividade rural	4.260,00	
996	09/06/2021	1786947	Vlr. Pagamento n/data	receitas da atividade rural	115,00	
997	10/06/2021	484772	Vlr. Transfencia de Numerario n/data 11800	despesas de custeio e investimentos		-19.827,71
998	10/06/2021	483476	nao informado DEPOSITO FOLHA DE PGT0 Ref.05/2021 Emp.2/1 Fol.1 Proc.3.PAGAMENTOS	despesas de custeio e investimentos		-6.509,18
999	10/06/2021	1493173	Vlr. Pagamento n/data 21818	despesas de custeio e investimentos		-1.613,10
1000	10/06/2021	484778	Vlr. Pagamento n/data 11802	despesas de custeio e investimentos		-635,00
1001	10/06/2021	484060	Vlr. Pagamento n/data 11742	despesas de custeio e investimentos		-374,50
1002	10/06/2021	484770	Vlr. Pagamento n/data 11799	despesas de custeio e investimentos		-322,50
1003	10/06/2021	484072	Vlr. Pagamento n/data 11743	despesas de custeio e investimentos		-133,71
1004	10/06/2021	484075	Vlr. Pagamento n/data 11744	despesas de custeio e investimentos		-100,00
1005	10/06/2021	534646	Vlr. Ref. Tarifas Bancarias Debitadas n/data 12461	despesas de custeio e investimentos		-13,55
1006	10/06/2021	1482697	Vlr. juros debitados n/data conf. aviso de lançamento 20551	despesas de custeio e investimentos		-9,74
1007	10/06/2021	1482693	Vlr. Ref. Tarifas Bancarias Debitadas n/data 20549	despesas de custeio e investimentos		-3,86
1008	10/06/2021	1482691	Vlr. Ref. Tarifas Bancarias Debitadas n/data 20548	despesas de custeio e investimentos		-2,52
1009	10/06/2021	534648	Vlr. Ref. Tarifas Bancarias Debitadas n/data 12462	despesas de custeio e investimentos		-0,50
1010	10/06/2021	534644	Vlr. Ref. Tarifas Bancarias Debitadas n/data 12460	despesas de custeio e investimentos		-0,24
1011	10/06/2021	1482695	Vlr. Ref. Tarifas Bancarias Debitadas n/data 20550	despesas de custeio e investimentos		-0,07
1012	10/06/2021	484766	Vlr. Pagamento n/data	receitas da atividade rural	20.164,50	
1013	10/06/2021	484780	Vlr. Pagamento n/data	receitas da atividade rural	9.310,00	
1014	11/06/2021	538058	Vlr. Pagamento n/data 12650	despesas de custeio e investimentos		-28.685,00
1015	11/06/2021	538044	Vlr. Pagamento n/data 12647	despesas de custeio e investimentos		-4.450,00
1016	11/06/2021	487370	Vlr. Pagamento n/data 11971	despesas de custeio e investimentos		-1.695,31
1017	11/06/2021	487394	Vlr. Pagamento n/data 11976	despesas de custeio e investimentos		-1.537,96
1018	11/06/2021	537926	Vlr. Transfencia de Numerario n/data 12643	despesas de custeio e investimentos		-1.050,00
1019	11/06/2021	487376	Vlr. Pagamento n/data 11972	despesas de custeio e investimentos		-966,26
1020	11/06/2021	487392	Vlr. Pagamento n/data 11975	despesas de custeio e investimentos		-764,44
1021	11/06/2021	487397	Vlr. Pagamento n/data 11977	despesas de custeio e investimentos		-742,98
1022	11/06/2021	484131	nao informado DEPOSITO FOLHA DE PGT0 Ref.05/2021 Emp.2/1 Fol.1 Proc.3.PAGAMENTOS	despesas de custeio e investimentos		-548,77
1023	11/06/2021	495264	Vlr. Pagamento n/data 12122	despesas de custeio e investimentos		-500,00
1024	11/06/2021	487382	Vlr. Pagamento n/data 11973	despesas de custeio e investimentos		-287,50
1025	11/06/2021	487400	Vlr. Pagamento n/data 11978	despesas de custeio e investimentos		-250,00
1026	11/06/2021	490075	Vlr. Pagamento n/data 11999	despesas de custeio e investimentos		-250,00



LIVRO CAIXA - CONTA BANCO

LUIZ E MARISELMA

Entre 01/01/2021 e 31/12/2021

ORD	DATA	Nº LANC.	HISTÓRICO 1	HISTÓRICO 2	MOVIMENTO	
					DÉBITO	CRÉDITO
1027	11/06/2021	1638007	Vlr. Pagamento n/data 25308	despesas de custeio e investimentos		-250,00
1028	11/06/2021	541886	Vlr. Ref. Tarifas Bancarias Debitadas n/data 13255	despesas de custeio e investimentos		-0,24
1029	11/06/2021	538077	Vlr. Recebimento n/data conf. 12653	receitas da atividade rural	17.984,31	
1030	11/06/2021	538072	Vlr. Pagamento n/data	receitas da atividade rural	15.200,00	
1031	11/06/2021	537952	Vlr. Pagamento n/data	receitas da atividade rural	7.600,00	
1032	11/06/2021	537927	Vlr. Recebimento n/data conf. 12644	receitas da atividade rural	1.050,00	
1033	14/06/2021	552409	Vlr. Transfencia de Numerario n/data 13649	despesas de custeio e investimentos		-19.999,76
1034	14/06/2021	594160	Vlr. Pagamento n/data 13983	despesas de custeio e investimentos		-7.350,00
1035	14/06/2021	594150	Vlr. Ref. Tarifas Bancarias Debitadas n/data 13981	despesas de custeio e investimentos		-0,24
1036	14/06/2021	594148	Vlr. Pagamento n/data	receitas da atividade rural	20.000,00	
1037	14/06/2021	594154	Vlr. Pagamento n/data	receitas da atividade rural	5.000,00	
1038	14/06/2021	1579803	Vlr. Pagamento n/data 24396	receitas da atividade rural	2.540,00	
1039	15/06/2021	586934	Vlr. Pagamento n/data 13818	despesas de custeio e investimentos		-1.352,50
1040	15/06/2021	516224	Vlr. Pagamento n/data 12226	despesas de custeio e investimentos		-438,94
1041	15/06/2021	1503869	Vlr. Ref. DEPOSITO FOLHA DE PGTO Ref.06/2021 Emp.2/1 Fol.1 Proc.31.FRACIONAMENTO FERIAS 1	despesas de custeio e investimentos		-386,81
1042	15/06/2021	516401	Vlr. Pagamento n/data 12268	despesas de custeio e investimentos		-250,00
1043	15/06/2021	1505542	nao informado DEPOSITO FOLHA DE PGTO Ref.06/2021 Emp.2/1 Fol.1 Proc.15.RESCISOES	despesas de custeio e investimentos		-30,55
1044	15/06/2021	516403	Vlr. Pagamento n/data 12269	despesas de custeio e investimentos		-16,00
1045	15/06/2021	516413	Vlr. Pagamento n/data 12270	despesas de custeio e investimentos		-14,32
1046	15/06/2021	594474	Vlr. Ref. Tarifas Bancarias Debitadas n/data 13992	despesas de custeio e investimentos		-0,24
1047	15/06/2021	585785	Vlr. Recebimento n/data conf. 13817	receitas da atividade rural	23.415,24	
1048	15/06/2021	594472	Vlr. Pagamento n/data	receitas da atividade rural	22.500,00	
1049	15/06/2021	594478	Vlr. Pagamento n/data	receitas da atividade rural	2.500,00	
1050	15/06/2021	586936	Vlr. Pagamento n/data	receitas da atividade rural	470,00	
1051	16/06/2021	593971	Vlr. Pagamento n/data 13950	despesas de custeio e investimentos		-1.372,50
1052	16/06/2021	593977	Vlr. Transfencia de Numerario n/data 13953	despesas de custeio e investimentos		-482,41
1053	16/06/2021	517054	Vlr. Pagamento n/data 12311	despesas de custeio e investimentos		-446,82
1054	16/06/2021	593259	Vlr. Pagamento n/data 13857	despesas de custeio e investimentos		-7,29
1055	16/06/2021	593257	Vlr. Pagamento n/data 13856	despesas de custeio e investimentos		-3,24
1056	16/06/2021	595298	Vlr. Ref. Tarifas Bancarias Debitadas n/data 14091	despesas de custeio e investimentos		-0,24
1057	16/06/2021	593973	Vlr. Pagamento n/data	receitas da atividade rural	1.700,00	
1058	16/06/2021	593975	Vlr. Pagamento n/data	receitas da atividade rural	940,00	
1059	17/06/2021	534939	Vlr. Pagamento n/data 12477	despesas de custeio e investimentos		-768,00
1060	17/06/2021	594099	Vlr. Pagamento n/data 13976	despesas de custeio e investimentos		-512,50
1061	17/06/2021	594081	Vlr. Pagamento n/data 13973	despesas de custeio e investimentos		-500,00
1062	17/06/2021	594083	Vlr. Transfencia de Numerario n/data 13974	despesas de custeio e investimentos		-465,11
1063	17/06/2021	595359	Vlr. Ref. Tarifas Bancarias Debitadas n/data 14103	despesas de custeio e investimentos		-0,24
1064	17/06/2021	593484	Vlr. Pagamento Liquido Folha n/data 13881	receitas da atividade rural	35,35	



LIVRO CAIXA - CONTA BANCO

LUIZ E MARISELMA

Entre 01/01/2021 e 31/12/2021

ORD	DATA	Nº LANC.	HISTÓRICO 1	HISTÓRICO 2	MOVIMENTO	
					DÉBITO	CRÉDITO
1065	17/06/2021	594079	Vlr. Pagamento n/data	receitas da atividade rural	930,00	
1066	18/06/2021	595417	Vlr. Transfencia de Numerario n/data 14131	despesas de custeio e investimentos		-25.330,67
1067	18/06/2021	595400	Vlr. Transfencia de Numerario n/data 14122	despesas de custeio e investimentos		-1.000,00
1068	18/06/2021	595415	Vlr. Pagamento n/data 14130	despesas de custeio e investimentos		-990,00
1069	18/06/2021	595407	Vlr. Pagamento n/data 14126	despesas de custeio e investimentos		-950,00
1070	18/06/2021	539205	Vlr. Pagamento n/data 13003	despesas de custeio e investimentos		-500,00
1071	18/06/2021	539211	Vlr. Pagamento n/data 13004	despesas de custeio e investimentos		-435,78
1072	18/06/2021	539220	Vlr. Pagamento n/data 13005	despesas de custeio e investimentos		-308,39
1073	18/06/2021	595402	Vlr. Pagamento n/data 14124	despesas de custeio e investimentos		-78,00
1074	18/06/2021	620577	Vlr. Ref. Tarifas Bancarias Debitadas n/data 14345	despesas de custeio e investimentos		-0,24
1075	18/06/2021	595423	Vlr. Pagamento n/data	receitas da atividade rural	28.550,00	
1076	18/06/2021	595411	Vlr. Pagamento n/data 14128	receitas da atividade rural	15,08	
1077	21/06/2021	646387	Vlr. Pagamento n/data 14449	despesas de custeio e investimentos		-26.000,00
1078	21/06/2021	542889	Vlr. Pagamento n/data 13548	despesas de custeio e investimentos		-500,00
1079	21/06/2021	1679556	Vlr. Pagamento n/data 25930	despesas de custeio e investimentos		-67,50
1080	21/06/2021	542891	Vlr. Pagamento n/data 13549	despesas de custeio e investimentos		-29,45
1081	21/06/2021	539846	Vlr. Pagamento n/data 13128	despesas de custeio e investimentos		-22,20
1082	21/06/2021	542863	Vlr. Pagamento n/data 13540	despesas de custeio e investimentos		-7,50
1083	21/06/2021	646623	Vlr. Ref. Tarifas Bancarias Debitadas n/data 14507	despesas de custeio e investimentos		-0,24
1084	21/06/2021	646390	Vlr. Recebimento n/data conf. 14451	receitas da atividade rural	19.776,88	
1085	21/06/2021	646391	Vlr. Pagamento n/data	receitas da atividade rural	6.775,00	
1086	22/06/2021	674923	Vlr. Transfencia de Numerario n/data 14572	despesas de custeio e investimentos		-18.454,76
1087	22/06/2021	1305261	Vlr. Pagamento n/data 18252	despesas de custeio e investimentos		-1.000,00
1088	22/06/2021	674919	Vlr. Pagamento n/data 14570	despesas de custeio e investimentos		-555,00
1089	22/06/2021	552578	Vlr. Pagamento n/data 13669	despesas de custeio e investimentos		-79,00
1090	22/06/2021	552580	Vlr. Pagamento n/data 13670	despesas de custeio e investimentos		-23,25
1091	22/06/2021	674993	Vlr. Ref. Tarifas Bancarias Debitadas n/data 14584	despesas de custeio e investimentos		-0,24
1092	22/06/2021	674921	Vlr. Pagamento n/data	receitas da atividade rural	18.455,00	
1093	22/06/2021	674917	Vlr. Pagamento n/data	receitas da atividade rural	870,00	
1094	23/06/2021	711396	Vlr. Transfencia de Numerario n/data 14741	despesas de custeio e investimentos		-15.102,81
1095	23/06/2021	595070	Vlr. Pagamento n/data 14075	despesas de custeio e investimentos		-2.953,72
1096	23/06/2021	711382	Vlr. Transfencia de Numerario n/data 14736	despesas de custeio e investimentos		-2.000,00
1097	23/06/2021	711398	Vlr. Pagamento n/data 14743	despesas de custeio e investimentos		-1.450,00
1098	23/06/2021	593667	Vlr. Pagamento n/data 13894	despesas de custeio e investimentos		-381,23
1099	23/06/2021	593557	Vlr. Pagamento n/data 13886	despesas de custeio e investimentos		-300,00
1100	23/06/2021	593300	Vlr. Pagamento n/data 13870	despesas de custeio e investimentos		-136,50
1101	23/06/2021	595062	Vlr. Pagamento n/data 14072	despesas de custeio e investimentos		-3,64
1102	23/06/2021	711446	Vlr. Ref. Tarifas Bancarias Debitadas n/data 14747	despesas de custeio e investimentos		-0,50



LIVRO CAIXA - CONTA BANCO

LUIZ E MARISELMA

Entre 01/01/2021 e 31/12/2021

ORD	DATA	Nº LANC.	HISTÓRICO 1	HISTÓRICO 2	MOVIMENTO	
					DÉBITO	CRÉDITO
1103	23/06/2021	711444	Vlr. Ref. Tarifas Bancarias Debitadas n/data 14746	despesas de custeio e investimentos		-0,24
1104	23/06/2021	711394	Vlr. Pagamento n/data	receitas da atividade rural	20.875,00	
1105	23/06/2021	711402	Vlr. Pagamento n/data	receitas da atividade rural	895,00	
1106	23/06/2021	761795	Vlr. Pagamento n/data 15752	receitas da atividade rural	3,64	
1107	24/06/2021	711939	Vlr. Transfencia de Numerario n/data 14789	despesas de custeio e investimentos		-16.174,76
1108	24/06/2021	711937	Vlr. Pagamento n/data 14788	despesas de custeio e investimentos		-12.500,00
1109	24/06/2021	595052	Vlr. Pagamento n/data 14070	despesas de custeio e investimentos		-60,75
1110	24/06/2021	712052	Vlr. Ref. Tarifas Bancarias Debitadas n/data 14808	despesas de custeio e investimentos		-0,24
1111	24/06/2021	712050	Vlr. Pagamento n/data 14807	receitas da atividade rural	28.675,00	
1112	25/06/2021	716298	Vlr. Transfencia de Numerario n/data 14871	despesas de custeio e investimentos		-36.000,00
1113	25/06/2021	1305488	Vlr. Ref. 18336	despesas de custeio e investimentos		-32.947,20
1114	25/06/2021	1305484	Vlr. Ref. 18334	despesas de custeio e investimentos		-29.165,58
1115	25/06/2021	1305468	Vlr. Ref. 18326	despesas de custeio e investimentos		-27.964,30
1116	25/06/2021	1671536	Vlr. Pagamento n/data 25831	despesas de custeio e investimentos		-24.701,54
1117	25/06/2021	1305460	Vlr. Ref. 18322	despesas de custeio e investimentos		-23.854,78
1118	25/06/2021	1305401	Vlr. Ref. 18313	despesas de custeio e investimentos		-23.355,88
1119	25/06/2021	1305405	Vlr. Ref. 18315	despesas de custeio e investimentos		-21.537,50
1120	25/06/2021	716296	Vlr. Transfencia de Numerario n/data 14869	despesas de custeio e investimentos		-20.000,00
1121	25/06/2021	1305496	Vlr. Ref. 18340	despesas de custeio e investimentos		-19.425,50
1122	25/06/2021	1305305	Vlr. Ref. 18265	despesas de custeio e investimentos		-19.392,50
1123	25/06/2021	716655	Vlr. Pagamento n/data 14902	despesas de custeio e investimentos		-17.750,00
1124	25/06/2021	1305333	Vlr. Ref. 18279	despesas de custeio e investimentos		-17.532,75
1125	25/06/2021	1579696	Vlr. Pagamento n/data 24370	despesas de custeio e investimentos		-17.500,00
1126	25/06/2021	1305492	Vlr. Ref. 18338	despesas de custeio e investimentos		-16.631,68
1127	25/06/2021	1305357	Vlr. Ref. 18291	despesas de custeio e investimentos		-16.094,70
1128	25/06/2021	1305369	Vlr. Ref. 18297	despesas de custeio e investimentos		-15.847,25
1129	25/06/2021	1305464	Vlr. Ref. 18324	despesas de custeio e investimentos		-15.692,06
1130	25/06/2021	716509	Vlr. Pagamento n/data 14894	despesas de custeio e investimentos		-15.000,00
1131	25/06/2021	716493	Vlr. Transfencia de Numerario n/data 14891	despesas de custeio e investimentos		-15.000,00
1132	25/06/2021	1305385	Vlr. Ref. 18305	despesas de custeio e investimentos		-13.999,80
1133	25/06/2021	1305329	Vlr. Ref. 18277	despesas de custeio e investimentos		-13.961,80
1134	25/06/2021	1305293	Vlr. Ref. 18259	despesas de custeio e investimentos		-13.030,12
1135	25/06/2021	1305476	Vlr. Ref. 18330	despesas de custeio e investimentos		-12.475,20
1136	25/06/2021	1305480	Vlr. Ref. 18332	despesas de custeio e investimentos		-11.392,40
1137	25/06/2021	1305393	Vlr. Ref. 18309	despesas de custeio e investimentos		-10.911,00
1138	25/06/2021	1305373	Vlr. Ref. 18299	despesas de custeio e investimentos		-10.777,50
1139	25/06/2021	716294	Vlr. Pagamento n/data 14867	despesas de custeio e investimentos		-10.657,33
1140	25/06/2021	1305313	Vlr. Ref. 18269	despesas de custeio e investimentos		-10.411,25



LIVRO CAIXA - CONTA BANCO

LUIZ E MARISELMA

Entre 01/01/2021 e 31/12/2021

ORD	DATA	Nº LANC.	HISTÓRICO 1	HISTÓRICO 2	MOVIMENTO	
					DÉBITO	CRÉDITO
1141	25/06/2021	1579680	Vlr. Pagamento n/data 24364	despesas de custeio e investimentos		-10.000,00
1142	25/06/2021	716471	Vlr. Pagamento n/data 14887	despesas de custeio e investimentos		-9.725,89
1143	25/06/2021	716699	Vlr. Pagamento n/data 14912	despesas de custeio e investimentos		-9.454,48
1144	25/06/2021	1305341	Vlr. Ref. 18283	despesas de custeio e investimentos		-9.295,00
1145	25/06/2021	1305317	Vlr. Ref. 18271	despesas de custeio e investimentos		-9.117,95
1146	25/06/2021	1305349	Vlr. Ref. 18287	despesas de custeio e investimentos		-8.257,49
1147	25/06/2021	1305301	Vlr. Ref. 18263	despesas de custeio e investimentos		-7.350,00
1148	25/06/2021	1305397	Vlr. Ref. 18311	despesas de custeio e investimentos		-5.110,80
1149	25/06/2021	1305325	Vlr. Ref. 18275	despesas de custeio e investimentos		-3.536,25
1150	25/06/2021	716300	Vlr. Transfencia de Numerario n/data 14873	despesas de custeio e investimentos		-3.250,00
1151	25/06/2021	1305337	Vlr. Ref. 18281	despesas de custeio e investimentos		-3.145,00
1152	25/06/2021	1305353	Vlr. Ref. 18289	despesas de custeio e investimentos		-2.730,00
1153	25/06/2021	1305321	Vlr. Ref. 18273	despesas de custeio e investimentos		-2.191,00
1154	25/06/2021	1305377	Vlr. Ref. 18301	despesas de custeio e investimentos		-2.157,30
1155	25/06/2021	609951	Vlr. Pagamento n/data 14302	despesas de custeio e investimentos		-1.709,38
1156	25/06/2021	609954	Vlr. Pagamento n/data 14303	despesas de custeio e investimentos		-1.500,00
1157	25/06/2021	1637089	Vlr. Pagamento n/data 25218	despesas de custeio e investimentos		-1.500,00
1158	25/06/2021	1305309	Vlr. Ref. 18267	despesas de custeio e investimentos		-1.387,50
1159	25/06/2021	712417	Vlr. Pagamento n/data 14844	despesas de custeio e investimentos		-1.281,43
1160	25/06/2021	1305472	Vlr. Ref. 18328	despesas de custeio e investimentos		-1.281,00
1161	25/06/2021	1305389	Vlr. Ref. 18307	despesas de custeio e investimentos		-1.140,00
1162	25/06/2021	1305297	Vlr. Ref. 18261	despesas de custeio e investimentos		-877,91
1163	25/06/2021	646259	Vlr. Pagamento n/data 14445	despesas de custeio e investimentos		-776,95
1164	25/06/2021	1786949	Vlr. Pagamento n/data 14913	despesas de custeio e investimentos		-700,00
1165	25/06/2021	1305381	Vlr. Ref. 18303	despesas de custeio e investimentos		-570,00
1166	25/06/2021	609570	Vlr. Pagamento n/data 14196	despesas de custeio e investimentos		-539,00
1167	25/06/2021	1305456	Vlr. Ref. 18320	despesas de custeio e investimentos		-494,40
1168	25/06/2021	1305361	Vlr. Ref. 18293	despesas de custeio e investimentos		-403,50
1169	25/06/2021	1305345	Vlr. Ref. 18285	despesas de custeio e investimentos		-399,27
1170	25/06/2021	640541	Vlr. Pagamento n/data 14419	despesas de custeio e investimentos		-380,00
1171	25/06/2021	609970	Vlr. Pagamento n/data 14304	despesas de custeio e investimentos		-335,00
1172	25/06/2021	1305502	Vlr. Ref. 18342	despesas de custeio e investimentos		-286,00
1173	25/06/2021	1305365	Vlr. Ref. 18295	despesas de custeio e investimentos		-250,00
1174	25/06/2021	609576	Vlr. Pagamento n/data 14197	despesas de custeio e investimentos		-225,00
1175	25/06/2021	609590	Vlr. Pagamento n/data 14199	despesas de custeio e investimentos		-225,00
1176	25/06/2021	712423	Vlr. Pagamento n/data 14845	despesas de custeio e investimentos		-100,00
1177	25/06/2021	1505544	nao informado DEPOSITO FOLHA DE PGTO Ref.06/2021 Emp.2/1 Fol.1 Proc.15.RESCISOES	despesas de custeio e investimentos		-56,85
1178	25/06/2021	1305512	Vlr. Ref. 18344	despesas de custeio e investimentos		-49,87



LIVRO CAIXA - CONTA BANCO

LUIZ E MARISELMA

Entre 01/01/2021 e 31/12/2021

ORD	DATA	Nº LANC.	HISTÓRICO 1	HISTÓRICO 2	MOVIMENTO	
					DÉBITO	CRÉDITO
1179	25/06/2021	716951	Vlr. Ref. Tarifas Bancarias Debitadas n/data 14944	despesas de custeio e investimentos		-1,50
1180	25/06/2021	716949	Vlr. Ref. Tarifas Bancarias Debitadas n/data 14943	despesas de custeio e investimentos		-0,24
1181	25/06/2021	718430	Vlr. Pagamento n/data 15024	receitas da atividade rural	47.712,53	
1182	25/06/2021	718392	Vlr. Pagamento n/data 15017	receitas da atividade rural	37.947,90	
1183	25/06/2021	718386	Vlr. Pagamento n/data 15016	receitas da atividade rural	37.500,00	
1184	25/06/2021	1305490	Vlr. Ref. 18337	receitas da atividade rural	32.947,20	
1185	25/06/2021	1305486	Vlr. Ref. 18335	receitas da atividade rural	29.165,58	
1186	25/06/2021	1305470	Vlr. Ref. 18327	receitas da atividade rural	27.964,30	
1187	25/06/2021	1579795	Vlr. Pagamento n/data 24392	receitas da atividade rural	25.000,00	
1188	25/06/2021	1671538	Vlr. Pagamento n/data 25832	receitas da atividade rural	24.701,54	
1189	25/06/2021	1305462	Vlr. Ref. 18323	receitas da atividade rural	23.854,78	
1190	25/06/2021	1305403	Vlr. Ref. 18314	receitas da atividade rural	23.355,88	
1191	25/06/2021	1305407	Vlr. Ref. 18316	receitas da atividade rural	21.537,50	
1192	25/06/2021	716297	Vlr. Recebimento n/data conf. 14870	receitas da atividade rural	20.000,00	
1193	25/06/2021	1305498	Vlr. Ref. 18341	receitas da atividade rural	19.425,50	
1194	25/06/2021	1305307	Vlr. Ref. 18266	receitas da atividade rural	19.392,50	
1195	25/06/2021	1305335	Vlr. Ref. 18280	receitas da atividade rural	17.532,75	
1196	25/06/2021	1305494	Vlr. Ref. 18339	receitas da atividade rural	16.631,68	
1197	25/06/2021	1305359	Vlr. Ref. 18292	receitas da atividade rural	16.094,70	
1198	25/06/2021	1305371	Vlr. Ref. 18298	receitas da atividade rural	15.847,25	
1199	25/06/2021	1305466	Vlr. Ref. 18325	receitas da atividade rural	15.692,06	
1200	25/06/2021	1305387	Vlr. Ref. 18306	receitas da atividade rural	13.999,80	
1201	25/06/2021	1305331	Vlr. Ref. 18278	receitas da atividade rural	13.961,80	
1202	25/06/2021	1305295	Vlr. Ref. 18260	receitas da atividade rural	13.030,12	
1203	25/06/2021	1305478	Vlr. Ref. 18331	receitas da atividade rural	12.475,20	
1204	25/06/2021	1305482	Vlr. Ref. 18333	receitas da atividade rural	11.392,40	
1205	25/06/2021	1305395	Vlr. Ref. 18310	receitas da atividade rural	10.911,00	
1206	25/06/2021	1305375	Vlr. Ref. 18300	receitas da atividade rural	10.777,50	
1207	25/06/2021	1305315	Vlr. Ref. 18270	receitas da atividade rural	10.411,25	
1208	25/06/2021	1305343	Vlr. Ref. 18284	receitas da atividade rural	9.295,00	
1209	25/06/2021	1305319	Vlr. Ref. 18272	receitas da atividade rural	9.117,95	
1210	25/06/2021	1305351	Vlr. Ref. 18288	receitas da atividade rural	8.257,49	
1211	25/06/2021	1305303	Vlr. Ref. 18264	receitas da atividade rural	7.350,00	
1212	25/06/2021	1305399	Vlr. Ref. 18312	receitas da atividade rural	5.110,80	
1213	25/06/2021	1580050	Vlr. Pagamento n/data 24428	receitas da atividade rural	4.150,00	
1214	25/06/2021	1305327	Vlr. Ref. 18276	receitas da atividade rural	3.536,25	
1215	25/06/2021	1305339	Vlr. Ref. 18282	receitas da atividade rural	3.145,00	
1216	25/06/2021	718432	Vlr. Pagamento n/data 15025	receitas da atividade rural	2.971,35	



LIVRO CAIXA - CONTA BANCO

LUIZ E MARISELMA

Entre 01/01/2021 e 31/12/2021

ORD	DATA	Nº LANC.	HISTÓRICO 1	HISTÓRICO 2	MOVIMENTO	
					DÉBITO	CRÉDITO
1217	25/06/2021	1305355	Vlr. Ref. 18290	receitas da atividade rural	2.730,00	
1218	25/06/2021	1305323	Vlr. Ref. 18274	receitas da atividade rural	2.191,00	
1219	25/06/2021	1305379	Vlr. Ref. 18302	receitas da atividade rural	2.157,30	
1220	25/06/2021	1305311	Vlr. Ref. 18268	receitas da atividade rural	1.387,50	
1221	25/06/2021	1305474	Vlr. Ref. 18329	receitas da atividade rural	1.281,00	
1222	25/06/2021	1305391	Vlr. Ref. 18308	receitas da atividade rural	1.140,00	
1223	25/06/2021	1305299	Vlr. Ref. 18262	receitas da atividade rural	877,91	
1224	25/06/2021	1305383	Vlr. Ref. 18304	receitas da atividade rural	570,00	
1225	25/06/2021	1305458	Vlr. Ref. 18321	receitas da atividade rural	494,40	
1226	25/06/2021	1305363	Vlr. Ref. 18294	receitas da atividade rural	403,50	
1227	25/06/2021	1305347	Vlr. Ref. 18286	receitas da atividade rural	399,27	
1228	25/06/2021	1305504	Vlr. Ref. 18343	receitas da atividade rural	286,00	
1229	25/06/2021	1305367	Vlr. Ref. 18296	receitas da atividade rural	250,00	
1230	25/06/2021	1305515	Vlr. Ref. 18345	receitas da atividade rural	49,87	
1231	28/06/2021	712445	Vlr. Transfencia de Numerario n/data 14851	despesas de custeio e investimentos		-34.599,76
1232	28/06/2021	712443	Vlr. Pagamento n/data 14850	despesas de custeio e investimentos		-1.075,00
1233	28/06/2021	1786950	Vlr. Pagamento n/data 14843	despesas de custeio e investimentos		-265,00
1234	28/06/2021	710086	Vlr. Pagamento n/data 14597	despesas de custeio e investimentos		-62,31
1235	28/06/2021	712447	Vlr. Ref. Tarifas Bancarias Debitadas n/data 14853	despesas de custeio e investimentos		-0,24
1236	28/06/2021	732522	Vlr. Ref. Tarifas Bancarias Debitadas n/data 15551	despesas de custeio e investimentos		-0,20
1237	28/06/2021	712439	Vlr. Pagamento n/data 14849	receitas da atividade rural	35.675,00	
1238	28/06/2021	712437	Vlr. Pagamento n/data 14848	receitas da atividade rural	330,00	
1239	29/06/2021	732242	Vlr. Transfencia de Numerario n/data 15502	despesas de custeio e investimentos		-33.079,09
1240	29/06/2021	1786951	Vlr. Transfencia de Numerario n/data 15499	despesas de custeio e investimentos		-2.050,00
1241	29/06/2021	732403	Vlr. Pagamento n/data 15526	despesas de custeio e investimentos		-1.155,00
1242	29/06/2021	710584	nao informado DEPOSITO FOLHA DE PGTO Ref.06/2021 Emp.2/1 Fol.1 Proc.15.RESCISOES	despesas de custeio e investimentos		-176,24
1243	29/06/2021	710579	Vlr. Pagamento n/data 14718	despesas de custeio e investimentos		-117,30
1244	29/06/2021	711074	Vlr. Pagamento n/data 14721	despesas de custeio e investimentos		-40,28
1245	29/06/2021	732300	Vlr. Ref. Tarifas Bancarias Debitadas n/data 15509	despesas de custeio e investimentos		-0,40
1246	29/06/2021	732302	Vlr. Ref. Tarifas Bancarias Debitadas n/data 15510	despesas de custeio e investimentos		-0,24
1247	29/06/2021	1304143	Vlr. Pagamento n/data 18060	despesas de custeio e investimentos		-0,14
1248	29/06/2021	732401	Vlr. Pagamento n/data 15525	receitas da atividade rural	2.800,00	
1249	29/06/2021	1304154	Vlr. Pagamento n/data 18062	receitas da atividade rural	0,14	
1250	30/06/2021	732646	Vlr. Ref. Tarifas Bancarias Debitadas n/data 15558	despesas de custeio e investimentos		-0,24
1251	30/06/2021	1878380	Vlr. Ref. Tarifas Bancarias Debitadas n/data 31299	despesas de custeio e investimentos		-0,15
1252	30/06/2021	732643	Vlr. Recebimento n/data conf. 15556	receitas da atividade rural	36.605,24	
1253	30/06/2021	732638	Vlr. Pagamento n/data 15553	receitas da atividade rural	32.045,00	
1254	30/06/2021	732644	Vlr. Pagamento n/data 15557	receitas da atividade rural	130,00	



LIVRO CAIXA - CONTA BANCO

LUIZ E MARISELMA

Entre 01/01/2021 e 31/12/2021

ORD	DATA	Nº LANC.	HISTÓRICO 1	HISTÓRICO 2	MOVIMENTO	
					DÉBITO	CRÉDITO
1255	30/06/2021	1633784	Vlr. Pagamento n/data 25103	receitas da atividade rural	113,23	
1256	01/07/2021	804667	Vlr. Pagamento n/data 15768	despesas de custeio e investimentos		-22.050,00
1257	01/07/2021	805625	Vlr. Transfencia de Numerario n/data 15769	despesas de custeio e investimentos		-14.164,26
1258	01/07/2021	790465	Vlr. Transfencia de Numerario n/data 15761	despesas de custeio e investimentos		-9.500,00
1259	01/07/2021	800617	Vlr. Pagamento n/data 15766	despesas de custeio e investimentos		-8.700,00
1260	01/07/2021	1878382	Vlr. Ref. Tarifas Bancarias Debitadas n/data 31300	despesas de custeio e investimentos		-6,00
1261	01/07/2021	807466	Vlr. Ref. Tarifas Bancarias Debitadas n/data 15775	despesas de custeio e investimentos		-0,50
1262	01/07/2021	807464	Vlr. Ref. Tarifas Bancarias Debitadas n/data 15774	despesas de custeio e investimentos		-0,24
1263	01/07/2021	802905	Vlr. Pagamento n/data 15767	receitas da atividade rural	45.715,00	
1264	01/07/2021	790468	Vlr. Recebimento n/data conf. 15762	receitas da atividade rural	9.500,00	
1265	01/07/2021	796733	Vlr. Pagamento n/data 15765	receitas da atividade rural	40,00	
1266	02/07/2021	2125046	Vlr. Pagamento n/data 36667	despesas de custeio e investimentos		-29.500,00
1267	02/07/2021	812874	Vlr. Pagamento n/data 15810	despesas de custeio e investimentos		-14.785,49
1268	02/07/2021	2125050	Vlr. Pagamento n/data 36669	despesas de custeio e investimentos		-9.411,90
1269	02/07/2021	812922	Vlr. Pagamento n/data 15829	despesas de custeio e investimentos		-8.101,19
1270	02/07/2021	1786954	Vlr. Pagamento n/data 15845	despesas de custeio e investimentos		-172,98
1271	02/07/2021	813033	Vlr. Pagamento n/data 15841	despesas de custeio e investimentos		-39,00
1272	02/07/2021	813089	Vlr. Ref. Tarifas Bancarias Debitadas n/data 15853	despesas de custeio e investimentos		-0,50
1273	02/07/2021	813087	Vlr. Ref. Tarifas Bancarias Debitadas n/data 15852	despesas de custeio e investimentos		-0,24
1274	02/07/2021	2125052	Vlr. Ref. Tarifas Bancarias Debitadas n/data 36670	despesas de custeio e investimentos		-0,03
1275	02/07/2021	813036	Vlr. Recebimento n/data conf. 15843	receitas da atividade rural	45.539,74	
1276	02/07/2021	1579847	Vlr. Pagamento n/data 24407	receitas da atividade rural	12.000,00	
1277	02/07/2021	812994	Vlr. Pagamento n/data 15838	receitas da atividade rural	11.484,00	
1278	02/07/2021	812990	Vlr. Pagamento n/data 15836	receitas da atividade rural	6.559,52	
1279	02/07/2021	813031	Vlr. Pagamento n/data 15840	receitas da atividade rural	1.816,00	
1280	05/07/2021	907525	Vlr. Transfencia de Numerario n/data 15981	despesas de custeio e investimentos		-31.037,26
1281	05/07/2021	2125056	Vlr. Pagamento n/data 185	despesas de custeio e investimentos		-14.019,06
1282	05/07/2021	3953103	Vlr. Pagamento n/data 155	despesas de custeio e investimentos		-4.601,12
1283	05/07/2021	901507	Vlr. Pagamento n/data 15956	despesas de custeio e investimentos		-611,52
1284	05/07/2021	1786958	Vlr. Pagamento n/data 18010	despesas de custeio e investimentos		-137,53
1285	05/07/2021	1503901	Vlr. Ref. DEPOSITO FOLHA DE PGTO Ref.07/2021 Emp.2/1 Fol.1 Proc.31.FRACIONAMENTO FERIAS 1	despesas de custeio e investimentos		-126,76
1286	05/07/2021	907523	Vlr. Pagamento n/data 15980	despesas de custeio e investimentos		-67,50
1287	05/07/2021	920970	Vlr. Ref. Tarifas Bancarias Debitadas n/data 16260	despesas de custeio e investimentos		-0,24
1288	05/07/2021	907517	Vlr. Pagamento n/data 15978	receitas da atividade rural	31.105,00	
1289	05/07/2021	1786959	Vlr. Pagamento n/data 24170	receitas da atividade rural	14.019,06	
1290	05/07/2021	1786955	Vlr. Pagamento n/data 20484	receitas da atividade rural	4.601,12	
1291	05/07/2021	907745	Vlr. Pagamento n/data 16018	receitas da atividade rural	2.530,00	
1292	06/07/2021	982686	Vlr. Transfencia de Numerario n/data 16517	despesas de custeio e investimentos		-31.000,00



LIVRO CAIXA - CONTA BANCO

LUIZ E MARISELMA

Entre 01/01/2021 e 31/12/2021

ORD	DATA	Nº LANC.	HISTÓRICO 1	HISTÓRICO 2	MOVIMENTO	
					DÉBITO	CRÉDITO
1293	06/07/2021	982688	Vlr. Transfencia de Numerario n/data 16519	despesas de custeio e investimentos		-2.800,00
1294	06/07/2021	1878384	Vlr. Ref. Tarifas Bancarias Debitadas n/data 31301	despesas de custeio e investimentos		-3,75
1295	06/07/2021	992846	Vlr. Ref. Tarifas Bancarias Debitadas n/data 16786	despesas de custeio e investimentos		-1,00
1296	06/07/2021	992844	Vlr. Ref. Tarifas Bancarias Debitadas n/data 16785	despesas de custeio e investimentos		-0,24
1297	06/07/2021	982687	Vlr. Recebimento n/data conf. 16518	receitas da atividade rural	31.000,00	
1298	06/07/2021	982697	Vlr. Recebimento n/data conf. 16522	receitas da atividade rural	24.781,24	
1299	06/07/2021	982682	Vlr. Pagamento n/data 16516	receitas da atividade rural	9.020,00	
1300	06/07/2021	1786960	Vlr. Pagamento n/data 16524	receitas da atividade rural	40,00	
1301	07/07/2021	1786968	Vlr. Pagamento n/data 24171	despesas de custeio e investimentos		-14.019,06
1302	07/07/2021	1096165	Vlr. Pagamento n/data 16930	despesas de custeio e investimentos		-10.000,00
1303	07/07/2021	1047308	Vlr. Transfencia de Numerario n/data 16883	despesas de custeio e investimentos		-6.500,00
1304	07/07/2021	1786963	Vlr. Pagamento n/data 20486	despesas de custeio e investimentos		-4.601,12
1305	07/07/2021	1098307	Vlr. Pagamento n/data 16942	despesas de custeio e investimentos		-1.750,00
1306	07/07/2021	1080800	Vlr. Pagamento n/data 16896	despesas de custeio e investimentos		-1.700,00
1307	07/07/2021	1113594	Vlr. Pagamento n/data 16957	despesas de custeio e investimentos		-60,00
1308	07/07/2021	1878386	Vlr. Ref. Tarifas Bancarias Debitadas n/data 31302	despesas de custeio e investimentos		-36,25
1309	07/07/2021	975940	Vlr. Pagamento n/data 16509	despesas de custeio e investimentos		-4,85
1310	07/07/2021	1113732	Vlr. Ref. Tarifas Bancarias Debitadas n/data 16966	despesas de custeio e investimentos		-0,50
1311	07/07/2021	1113730	Vlr. Ref. Tarifas Bancarias Debitadas n/data 16965	despesas de custeio e investimentos		-0,24
1312	07/07/2021	1786965	Vlr. Pagamento n/data 24172	receitas da atividade rural	14.019,06	
1313	07/07/2021	1098299	Vlr. Pagamento n/data 16938	receitas da atividade rural	7.000,00	
1314	07/07/2021	1113621	Vlr. Recebimento n/data conf. 16959	receitas da atividade rural	6.185,74	
1315	07/07/2021	1786967	Vlr. Pagamento n/data 22965	receitas da atividade rural	4.601,12	
1316	07/07/2021	1098755	Vlr. Pagamento n/data 16943	receitas da atividade rural	1.200,00	
1317	07/07/2021	1103522	Vlr. Pagamento n/data 16951	receitas da atividade rural	375,00	
1318	08/07/2021	1113905	Vlr. Transfencia de Numerario n/data 16979	despesas de custeio e investimentos		-33.020,76
1319	08/07/2021	991950	Vlr. Pagamento n/data 16683	despesas de custeio e investimentos		-6.179,00
1320	08/07/2021	1786971	Vlr. Pagamento n/data 18012	despesas de custeio e investimentos		-2.433,95
1321	08/07/2021	1114129	Vlr. Pagamento n/data 16999	despesas de custeio e investimentos		-1.050,00
1322	08/07/2021	1786972	Vlr. Pagamento n/data 18014	despesas de custeio e investimentos		-229,56
1323	08/07/2021	991978	Vlr. Pagamento n/data 16686	despesas de custeio e investimentos		-87,60
1324	08/07/2021	1878391	Vlr. Ref. Tarifas Bancarias Debitadas n/data 31304	despesas de custeio e investimentos		-3,75
1325	08/07/2021	1113919	Vlr. Ref. Tarifas Bancarias Debitadas n/data 16982	despesas de custeio e investimentos		-0,24
1326	08/07/2021	1113869	Vlr. Pagamento n/data 16977	receitas da atividade rural	39.200,00	
1327	08/07/2021	1786969	Vlr. Pagamento n/data 17528	receitas da atividade rural	2.750,00	
1328	09/07/2021	1114541	Vlr. Pagamento n/data 17079	despesas de custeio e investimentos		-20.000,00
1329	09/07/2021	1114446	Vlr. Transfencia de Numerario n/data 17067	despesas de custeio e investimentos		-7.500,00
1330	09/07/2021	989699	nao informado DEPOSITO FOLHA DE PGTO Ref.06/2021 Emp.2/1 Fol.1 Proc.3.PAGAMENTOS	despesas de custeio e investimentos		-6.658,87



LIVRO CAIXA - CONTA BANCO

LUIZ E MARISELMA

Entre 01/01/2021 e 31/12/2021

ORD	DATA	Nº LANC.	HISTÓRICO 1	HISTÓRICO 2	MOVIMENTO	
					DÉBITO	CRÉDITO
1331	09/07/2021	992103	Vlr. Pagamento n/data 16720	despesas de custeio e investimentos		-2.533,32
1332	09/07/2021	992105	Vlr. Pagamento n/data 16721	despesas de custeio e investimentos		-1.135,58
1333	09/07/2021	992107	Vlr. Pagamento n/data 16722	despesas de custeio e investimentos		-1.128,19
1334	09/07/2021	992109	Vlr. Pagamento n/data 16723	despesas de custeio e investimentos		-1.006,34
1335	09/07/2021	1114432	Vlr. Pagamento n/data 17064	despesas de custeio e investimentos		-1.000,00
1336	09/07/2021	992111	Vlr. Pagamento n/data 16724	despesas de custeio e investimentos		-52,50
1337	09/07/2021	992113	Vlr. Pagamento n/data 16725	despesas de custeio e investimentos		-52,43
1338	09/07/2021	992115	Vlr. Pagamento n/data 16726	despesas de custeio e investimentos		-16,00
1339	09/07/2021	992117	Vlr. Pagamento n/data 16727	despesas de custeio e investimentos		-7,90
1340	09/07/2021	1114553	Vlr. Ref. Tarifas Bancarias Debitadas n/data 17086	despesas de custeio e investimentos		-0,50
1341	09/07/2021	1114555	Vlr. Ref. Tarifas Bancarias Debitadas n/data 17087	despesas de custeio e investimentos		-0,24
1342	09/07/2021	1114546	Vlr. Recebimento n/data conf. 17083	receitas da atividade rural	29.154,16	
1343	09/07/2021	1114440	Vlr. Pagamento n/data 17066	receitas da atividade rural	4.385,00	
1344	09/07/2021	1114539	Vlr. Pagamento n/data 17078	receitas da atividade rural	4.150,00	
1345	12/07/2021	1098775	Vlr. Pagamento n/data 16950	despesas de custeio e investimentos		-8.350,00
1346	12/07/2021	1175888	Vlr. Pagamento n/data 17217	despesas de custeio e investimentos		-6.200,00
1347	12/07/2021	1168797	Vlr. Transfencia de Numerario n/data 17194	despesas de custeio e investimentos		-4.600,00
1348	12/07/2021	1168781	Vlr. Pagamento n/data 17187	despesas de custeio e investimentos		-1.556,00
1349	12/07/2021	1304085	Vlr. Pagamento n/data 18043	despesas de custeio e investimentos		-1.020,00
1350	12/07/2021	1637854	Vlr. Pagamento n/data 25297	despesas de custeio e investimentos		-362,75
1351	12/07/2021	1637860	Vlr. Pagamento n/data 25300	despesas de custeio e investimentos		-105,51
1352	12/07/2021	1080811	Vlr. Pagamento n/data 16922	despesas de custeio e investimentos		-11,00
1353	12/07/2021	1174499	Vlr. Ref. Tarifas Bancarias Debitadas n/data 17210	despesas de custeio e investimentos		-10,16
1354	12/07/2021	1304091	Vlr. Ref. Tarifas Bancarias Debitadas n/data 18046	despesas de custeio e investimentos		-4,59
1355	12/07/2021	1529351	Vlr. Ref. Tarifas Bancarias Debitadas n/data 22744	despesas de custeio e investimentos		-2,52
1356	12/07/2021	1304093	Vlr. Ref. Tarifas Bancarias Debitadas n/data 18047	despesas de custeio e investimentos		-0,85
1357	12/07/2021	1174497	Vlr. Ref. Tarifas Bancarias Debitadas n/data 17209	despesas de custeio e investimentos		-0,24
1358	12/07/2021	1168791	Vlr. Pagamento n/data 17192	receitas da atividade rural	10.000,00	
1359	12/07/2021	1168802	Vlr. Recebimento n/data conf. 17198	receitas da atividade rural	4.516,40	
1360	12/07/2021	1175911	Vlr. Pagamento n/data 17219	receitas da atividade rural	3.120,00	
1361	13/07/2021	1225978	Vlr. Transfencia de Numerario n/data 17428	despesas de custeio e investimentos		-8.554,76
1362	13/07/2021	1163012	Vlr. Pagamento n/data 17142	despesas de custeio e investimentos		-430,06
1363	13/07/2021	1503915	nao informado DEPOSITO FOLHA DE PGTO Ref.06/2021 Emp.2/1 Fol.1 Proc.3.PAGAMENTOS	despesas de custeio e investimentos		-57,26
1364	13/07/2021	1786973	Vlr. Pagamento n/data 21820	despesas de custeio e investimentos		-13,16
1365	13/07/2021	1225986	Vlr. Ref. Tarifas Bancarias Debitadas n/data 17430	despesas de custeio e investimentos		-0,24
1366	13/07/2021	1230207	Vlr. Pagamento n/data 17448	receitas da atividade rural	8.555,00	
1367	13/07/2021	1637866	Vlr. Pagamento n/data 25303	receitas da atividade rural	105,51	
1368	14/07/2021	1237676	Vlr. Pagamento n/data 17543	despesas de custeio e investimentos		-2.090,00



LIVRO CAIXA - CONTA BANCO

LUIZ E MARISELMA

Entre 01/01/2021 e 31/12/2021

ORD	DATA	Nº LANC.	HISTÓRICO 1	HISTÓRICO 2	MOVIMENTO	
					DÉBITO	CRÉDITO
1369	14/07/2021	1237245	Vlr. Pagamento n/data 17472	despesas de custeio e investimentos		-5,43
1370	14/07/2021	1237249	Vlr. Pagamento n/data 17477	despesas de custeio e investimentos		-4,11
1371	14/07/2021	1237684	Vlr. Ref. Tarifas Bancarias Debitadas n/data 17548	despesas de custeio e investimentos		-0,24
1372	14/07/2021	1237679	Vlr. Recebimento n/data conf. 17545	receitas da atividade rural	2.099,77	
1373	14/07/2021	1237721	Vlr. Pagamento n/data 17563	receitas da atividade rural	495,00	
1374	15/07/2021	1279916	Vlr. Pagamento n/data 17750	despesas de custeio e investimentos		-8.645,93
1375	15/07/2021	1305006	Vlr. Pagamento n/data 18230	despesas de custeio e investimentos		-1.550,00
1376	15/07/2021	1304087	Vlr. Pagamento n/data 18044	despesas de custeio e investimentos		-1.020,00
1377	15/07/2021	1273754	Vlr. Pagamento n/data 17721	despesas de custeio e investimentos		-97,50
1378	15/07/2021	1503913	nao informado DEPOSITO FOLHA DE PGTO Ref.06/2021 Emp.2/1 Fol.1 Proc.3.PAGAMENTOS	despesas de custeio e investimentos		-62,74
1379	15/07/2021	1304033	Vlr. Pagamento n/data 18030	despesas de custeio e investimentos		-27,67
1380	15/07/2021	1305044	Vlr. Ref. Tarifas Bancarias Debitadas n/data 18236	despesas de custeio e investimentos		-0,24
1381	15/07/2021	1305021	Vlr. Recebimento n/data conf. 18233	receitas da atividade rural	6.473,84	
1382	15/07/2021	1305004	Vlr. Pagamento n/data 18229	receitas da atividade rural	3.750,00	
1383	15/07/2021	1304829	Vlr. Pagamento n/data 18178	receitas da atividade rural	445,00	
1384	16/07/2021	1307034	Vlr. Transfencia de Numerario n/data 18596	despesas de custeio e investimentos		-1.925,27
1385	16/07/2021	1304120	Vlr. Pagamento n/data 18056	despesas de custeio e investimentos		-1.355,74
1386	16/07/2021	10980652	Vlr. Pagamento n/data 18094	despesas de custeio e investimentos		-1.019,50
1387	16/07/2021	1310718	Vlr. Pagamento n/data 19018	despesas de custeio e investimentos		-976,17
1388	16/07/2021	1304115	Vlr. Pagamento n/data 18055	despesas de custeio e investimentos		-670,00
1389	16/07/2021	1310795	Vlr. Pagamento n/data 19032	despesas de custeio e investimentos		-642,00
1390	16/07/2021	1304057	Vlr. Pagamento n/data 18031	despesas de custeio e investimentos		-637,50
1391	16/07/2021	10980656	Vlr. Pagamento n/data 18509	despesas de custeio e investimentos		-500,00
1392	16/07/2021	1306466	Vlr. Pagamento n/data 18504	despesas de custeio e investimentos		-366,25
1393	16/07/2021	1786974	Vlr. Pagamento n/data 18539	despesas de custeio e investimentos		-250,00
1394	16/07/2021	1503897	nao informado DEPOSITO FOLHA DE PGTO Ref.07/2021 Emp.2/1 Fol.1 Proc.15.RESCISOES	despesas de custeio e investimentos		-143,43
1395	16/07/2021	1305046	Vlr. Pagamento n/data 18235	despesas de custeio e investimentos		-100,00
1396	16/07/2021	1305210	Vlr. Pagamento n/data 18245	despesas de custeio e investimentos		-100,00
1397	16/07/2021	1305059	Vlr. Pagamento n/data 18240	despesas de custeio e investimentos		-80,00
1398	16/07/2021	1305063	Vlr. Pagamento n/data 18242	despesas de custeio e investimentos		-19,75
1399	16/07/2021	1305061	Vlr. Pagamento n/data 18241	despesas de custeio e investimentos		-16,00
1400	16/07/2021	1307046	Vlr. Ref. Tarifas Bancarias Debitadas n/data 18603	despesas de custeio e investimentos		-0,24
1401	16/07/2021	1307032	Vlr. Pagamento n/data 18595	receitas da atividade rural	4.955,00	
1402	16/07/2021	1306888	Vlr. Pagamento n/data 18550	receitas da atividade rural	1.230,00	
1403	16/07/2021	10980653	Vlr. Pagamento n/data 18095	receitas da atividade rural	1.019,50	
1404	19/07/2021	1305778	Vlr. Pagamento n/data 18378	despesas de custeio e investimentos		-8.350,00
1405	19/07/2021	1309076	Vlr. Pagamento n/data 18858	despesas de custeio e investimentos		-3.500,00
1406	19/07/2021	1309133	Vlr. Transfencia de Numerario n/data 18859	despesas de custeio e investimentos		-2.000,00



LIVRO CAIXA - CONTA BANCO

LUIZ E MARISELMA

Entre 01/01/2021 e 31/12/2021

ORD	DATA	Nº LANC.	HISTÓRICO 1	HISTÓRICO 2	MOVIMENTO	
					DÉBITO	CRÉDITO
1407	19/07/2021	10980654	Vlr. Ref. 18317	despesas de custeio e investimentos		-1.430,00
1408	19/07/2021	1309141	Vlr. Transfencia de Numerario n/data 18863	despesas de custeio e investimentos		-768,28
1409	19/07/2021	1307741	Vlr. Pagamento n/data 18664	despesas de custeio e investimentos		-31,36
1410	19/07/2021	1462825	Vlr. Pagamento n/data 19764	despesas de custeio e investimentos		-14,63
1411	19/07/2021	1464139	Vlr. Ref. Tarifas Bancarias Debitadas n/data 19863	despesas de custeio e investimentos		-0,50
1412	19/07/2021	1464137	Vlr. Ref. Tarifas Bancarias Debitadas n/data 19862	despesas de custeio e investimentos		-0,24
1413	19/07/2021	1309139	Vlr. Pagamento n/data 18862	receitas da atividade rural	11.165,00	
1414	19/07/2021	10980655	Vlr. Ref. 18318	receitas da atividade rural	1.430,00	
1415	19/07/2021	1309057	Vlr. Pagamento n/data 18853	receitas da atividade rural	610,00	
1416	20/07/2021	1307846	Vlr. Pagamento n/data 18671	despesas de custeio e investimentos		-1.020,00
1417	20/07/2021	1309905	Vlr. Pagamento n/data 18940	despesas de custeio e investimentos		-760,00
1418	20/07/2021	1309901	Vlr. Ref. Tarifas Bancarias Debitadas n/data 18938	despesas de custeio e investimentos		-0,24
1419	20/07/2021	1309898	Vlr. Recebimento n/data conf. 18936	receitas da atividade rural	1.780,24	
1420	20/07/2021	1309915	Vlr. Pagamento n/data 18945	receitas da atividade rural	1.020,00	
1421	21/07/2021	1309944	Vlr. Pagamento n/data 18951	despesas de custeio e investimentos		-8.350,00
1422	21/07/2021	1462828	Vlr. Pagamento n/data 19765	despesas de custeio e investimentos		-79,00
1423	21/07/2021	1310446	Vlr. Pagamento n/data 19003	despesas de custeio e investimentos		-60,00
1424	21/07/2021	10980658	Vlr. Pagamento n/data 18685	despesas de custeio e investimentos		-6,78
1425	21/07/2021	1311027	Vlr. Ref. Tarifas Bancarias Debitadas n/data 19065	despesas de custeio e investimentos		-0,24
1426	21/07/2021	1311015	Vlr. Pagamento n/data 19061	receitas da atividade rural	8.215,00	
1427	21/07/2021	1310857	Vlr. Pagamento n/data 19053	receitas da atividade rural	835,00	
1428	21/07/2021	1311024	Vlr. Recebimento n/data conf. 19064	receitas da atividade rural	135,24	
1429	21/07/2021	10980659	Vlr. Pagamento n/data 18686	receitas da atividade rural	6,78	
1430	22/07/2021	1378902	Vlr. Pagamento n/data 19258	despesas de custeio e investimentos		-2.050,00
1431	22/07/2021	1378729	Vlr. Transfencia de Numerario n/data 19237	despesas de custeio e investimentos		-1.244,76
1432	22/07/2021	1337492	Vlr. Pagamento n/data 19128	despesas de custeio e investimentos		-1.020,00
1433	22/07/2021	1378727	Vlr. Pagamento n/data 19236	despesas de custeio e investimentos		-750,00
1434	22/07/2021	1503873	Vlr. Ref. DEPOSITO FOLHA DE PGTO Ref.07/2021 Emp.2/1 Fol.1 Proc.31.FRACIONAMENTO FERIAS 1	despesas de custeio e investimentos		-285,87
1435	22/07/2021	1356127	Vlr. Pagamento n/data 19173	despesas de custeio e investimentos		-236,06
1436	22/07/2021	1503909	nao informado DEPOSITO FOLHA DE PGTO Ref.07/2021 Emp.2/1 Fol.1 Proc.15.RESCISOES	despesas de custeio e investimentos		-8,28
1437	22/07/2021	1378738	Vlr. Ref. Tarifas Bancarias Debitadas n/data 19242	despesas de custeio e investimentos		-0,24
1438	22/07/2021	1378725	Vlr. Pagamento n/data 19235	receitas da atividade rural	3.015,00	
1439	22/07/2021	1378916	Vlr. Pagamento n/data 19259	receitas da atividade rural	1.490,00	
1440	23/07/2021	1415959	Vlr. Pagamento n/data 19315	despesas de custeio e investimentos		-8.350,00
1441	23/07/2021	1458476	Vlr. Transfencia de Numerario n/data 19457	despesas de custeio e investimentos		-1.649,76
1442	23/07/2021	1458467	Vlr. Pagamento n/data 19455	despesas de custeio e investimentos		-600,00
1443	23/07/2021	1503903	nao informado DEPOSITO FOLHA DE PGTO Ref.07/2021 Emp.2/1 Fol.1 Proc.15.RESCISOES	despesas de custeio e investimentos		-196,28
1444	23/07/2021	1458500	Vlr. Ref. Tarifas Bancarias Debitadas n/data 19465	despesas de custeio e investimentos		-0,24



LIVRO CAIXA - CONTA BANCO

LUIZ E MARISELMA

Entre 01/01/2021 e 31/12/2021

ORD	DATA	Nº LANC.	HISTÓRICO 1	HISTÓRICO 2	MOVIMENTO	
					DÉBITO	CRÉDITO
1445	23/07/2021	1458426	Vlr. Pagamento n/data 19451	receitas da atividade rural	10.600,00	
1446	23/07/2021	1458511	Vlr. Pagamento n/data 19469	receitas da atividade rural	1.775,00	
1447	26/07/2021	1458655	Vlr. Pagamento n/data 19493	despesas de custeio e investimentos		-33.014,66
1448	26/07/2021	1458393	Vlr. Pagamento n/data 19446	despesas de custeio e investimentos		-8.016,00
1449	26/07/2021	1459117	Vlr. Transfencia de Numerario n/data 19531	despesas de custeio e investimentos		-3.103,94
1450	26/07/2021	1458407	Vlr. Pagamento n/data 19447	despesas de custeio e investimentos		-1.020,00
1451	26/07/2021	1679543	Vlr. Pagamento n/data 25925	despesas de custeio e investimentos		-76,53
1452	26/07/2021	1458665	Vlr. Pagamento n/data 19494	despesas de custeio e investimentos		-49,87
1453	26/07/2021	1458409	Vlr. Pagamento n/data 19448	despesas de custeio e investimentos		-24,82
1454	26/07/2021	1459123	Vlr. Ref. Tarifas Bancarias Debitadas n/data 19533	despesas de custeio e investimentos		-0,24
1455	26/07/2021	1459101	Vlr. Ref. Tarifas Bancarias Debitadas n/data 19530	despesas de custeio e investimentos		-0,20
1456	26/07/2021	1459087	Vlr. Pagamento n/data 19528	receitas da atividade rural	40.305,00	
1457	26/07/2021	1459125	Vlr. Pagamento n/data 19534	receitas da atividade rural	12.165,00	
1458	27/07/2021	1462029	Vlr. Transfencia de Numerario n/data 19689	despesas de custeio e investimentos		-6.944,76
1459	27/07/2021	1462078	Vlr. Pagamento n/data 19696	despesas de custeio e investimentos		-950,00
1460	27/07/2021	10980698	Vlr. Ref. 23045	despesas de custeio e investimentos		-158,54
1461	27/07/2021	10980704	Vlr. Ref. 23051	despesas de custeio e investimentos		-155,87
1462	27/07/2021	10980694	Vlr. Ref. 23041	despesas de custeio e investimentos		-154,90
1463	27/07/2021	10980702	Vlr. Ref. 23049	despesas de custeio e investimentos		-154,12
1464	27/07/2021	10980696	Vlr. Ref. 23043	despesas de custeio e investimentos		-119,54
1465	27/07/2021	10980700	Vlr. Ref. 23047	despesas de custeio e investimentos		-116,22
1466	27/07/2021	10980692	Vlr. Ref. 23039	despesas de custeio e investimentos		-115,83
1467	27/07/2021	1481069	Vlr. Ref. Tarifas Bancarias Debitadas n/data 20456	despesas de custeio e investimentos		-0,24
1468	27/07/2021	1462020	Vlr. Pagamento n/data 19685	receitas da atividade rural	6.945,00	
1469	27/07/2021	1462080	Vlr. Pagamento n/data 19697	receitas da atividade rural	220,00	
1470	27/07/2021	10980699	Vlr. Ref. 23046	receitas da atividade rural	158,54	
1471	27/07/2021	10980705	Vlr. Ref. 23052	receitas da atividade rural	155,87	
1472	27/07/2021	10980695	Vlr. Ref. 23042	receitas da atividade rural	154,90	
1473	27/07/2021	10980703	Vlr. Ref. 23050	receitas da atividade rural	154,12	
1474	27/07/2021	10980697	Vlr. Ref. 23044	receitas da atividade rural	119,54	
1475	27/07/2021	10980701	Vlr. Ref. 23048	receitas da atividade rural	116,22	
1476	27/07/2021	10980693	Vlr. Ref. 23040	receitas da atividade rural	115,83	
1477	28/07/2021	1464059	Vlr. Pagamento n/data 19850	despesas de custeio e investimentos		-13.800,00
1478	28/07/2021	1464116	Vlr. Pagamento n/data 19859	despesas de custeio e investimentos		-9.000,00
1479	28/07/2021	1462798	Vlr. Pagamento n/data 19762	despesas de custeio e investimentos		-203,01
1480	28/07/2021	1464112	Vlr. Ref. Tarifas Bancarias Debitadas n/data 19858	despesas de custeio e investimentos		-0,24
1481	28/07/2021	1464107	Vlr. Recebimento n/data conf. 19856	receitas da atividade rural	13.740,24	
1482	28/07/2021	1464126	Vlr. Pagamento n/data 19860	receitas da atividade rural	3.105,00	



LIVRO CAIXA - CONTA BANCO

LUIZ E MARISELMA

Entre 01/01/2021 e 31/12/2021

ORD	DATA	Nº LANC.	HISTÓRICO 1	HISTÓRICO 2	MOVIMENTO	
					DÉBITO	CRÉDITO
1483	28/07/2021	1464095	Vlr. Pagamento n/data 19853	receitas da atividade rural	60,00	
1484	29/07/2021	1464615	Vlr. Transfencia de Numerario n/data 19891	despesas de custeio e investimentos		-2.699,76
1485	29/07/2021	1464627	Vlr. Pagamento n/data 19896	despesas de custeio e investimentos		-1.550,00
1486	29/07/2021	10980660	Vlr. Pagamento n/data 19885	despesas de custeio e investimentos		-11,49
1487	29/07/2021	1464617	Vlr. Ref. Tarifas Bancarias Debitadas n/data 19893	despesas de custeio e investimentos		-0,24
1488	29/07/2021	1464613	Vlr. Pagamento n/data 19890	receitas da atividade rural	2.700,00	
1489	29/07/2021	10980661	Vlr. Pagamento n/data 19887	receitas da atividade rural	11,49	
1490	30/07/2021	1474074	Vlr. Pagamento n/data 20024	despesas de custeio e investimentos		-1.800,00
1491	30/07/2021	1474253	Vlr. Pagamento n/data 20049	despesas de custeio e investimentos		-1.500,00
1492	30/07/2021	10980676	Vlr. Ref. 21097	despesas de custeio e investimentos		-157,56
1493	30/07/2021	10980666	Vlr. Ref. 21087	despesas de custeio e investimentos		-157,50
1494	30/07/2021	10980670	Vlr. Ref. 21091	despesas de custeio e investimentos		-157,50
1495	30/07/2021	10980672	Vlr. Ref. 21093	despesas de custeio e investimentos		-154,44
1496	30/07/2021	10980678	Vlr. Ref. 21099	despesas de custeio e investimentos		-116,42
1497	30/07/2021	10980668	Vlr. Ref. 21089	despesas de custeio e investimentos		-116,16
1498	30/07/2021	10980664	Vlr. Ref. 21085	despesas de custeio e investimentos		-115,44
1499	30/07/2021	10980674	Vlr. Ref. 21095	despesas de custeio e investimentos		-42,97
1500	30/07/2021	10980662	Vlr. Ref. 21083	despesas de custeio e investimentos		-36,08
1501	30/07/2021	1474084	Vlr. Ref. Tarifas Bancarias Debitadas n/data 20028	despesas de custeio e investimentos		-0,24
1502	30/07/2021	1474077	Vlr. Recebimento n/data conf. 20026	receitas da atividade rural	1.700,24	
1503	30/07/2021	1474116	Vlr. Pagamento n/data 20031	receitas da atividade rural	370,00	
1504	30/07/2021	10980677	Vlr. Ref. 21098	receitas da atividade rural	157,56	
1505	30/07/2021	10980667	Vlr. Ref. 21088	receitas da atividade rural	157,50	
1506	30/07/2021	10980671	Vlr. Ref. 21092	receitas da atividade rural	157,50	
1507	30/07/2021	10980673	Vlr. Ref. 21094	receitas da atividade rural	154,44	
1508	30/07/2021	10980679	Vlr. Ref. 21100	receitas da atividade rural	116,42	
1509	30/07/2021	10980669	Vlr. Ref. 21090	receitas da atividade rural	116,16	
1510	30/07/2021	10980665	Vlr. Ref. 21086	receitas da atividade rural	115,44	
1511	30/07/2021	10980675	Vlr. Ref. 21096	receitas da atividade rural	42,97	
1512	30/07/2021	10980663	Vlr. Ref. 21084	receitas da atividade rural	36,08	
1513	02/08/2021	1481050	Vlr. Pagamento n/data 20447	despesas de custeio e investimentos		-17.550,00
1514	02/08/2021	1480875	Vlr. Pagamento n/data 20396	despesas de custeio e investimentos		-8.016,00
1515	02/08/2021	1481558	Vlr. Pagamento n/data 20492	despesas de custeio e investimentos		-1.200,00
1516	02/08/2021	1481067	Vlr. Transfencia de Numerario n/data 20454	despesas de custeio e investimentos		-1.000,00
1517	02/08/2021	1481554	Vlr. Pagamento n/data 20491	despesas de custeio e investimentos		-900,00
1518	02/08/2021	1503905	nao informado DEPOSITO FOLHA DE PGTO Ref.07/2021 Emp.2/1 Fol.1 Proc.15.RESCISOES	despesas de custeio e investimentos		-239,76
1519	02/08/2021	1878393	Vlr. Ref. Tarifas Bancarias Debitadas n/data 31305	despesas de custeio e investimentos		-6,00
1520	02/08/2021	1481061	Vlr. Ref. Tarifas Bancarias Debitadas n/data 20451	despesas de custeio e investimentos		-0,50



LIVRO CAIXA - CONTA BANCO

LUIZ E MARISELMA

Entre 01/01/2021 e 31/12/2021

ORD	DATA	Nº LANC.	HISTÓRICO 1	HISTÓRICO 2	MOVIMENTO	
					DÉBITO	CRÉDITO
1521	02/08/2021	1481063	Vlr. Ref. Tarifas Bancarias Debitadas n/data 20452	despesas de custeio e investimentos		-0,24
1522	02/08/2021	1553283	Vlr. Ref. Tarifas Bancarias Debitadas n/data 23395	despesas de custeio e investimentos		-0,03
1523	02/08/2021	1481001	Vlr. Pagamento n/data 20441	receitas da atividade rural	26.545,00	
1524	02/08/2021	1481056	Vlr. Recebimento n/data conf. 20450	receitas da atividade rural	21,74	
1525	03/08/2021	1482897	Vlr. Pagamento n/data 20581	despesas de custeio e investimentos		-6.179,00
1526	03/08/2021	1483122	Vlr. Pagamento n/data 20602	despesas de custeio e investimentos		-1.500,00
1527	03/08/2021	1483112	Vlr. Transfencia de Numerario n/data 20598	despesas de custeio e investimentos		-500,00
1528	03/08/2021	1483171	Vlr. Ref. Tarifas Bancarias Debitadas n/data 20613	despesas de custeio e investimentos		-0,24
1529	03/08/2021	1483165	Vlr. Pagamento n/data 20610	receitas da atividade rural	4.685,00	
1530	03/08/2021	1483136	Vlr. Recebimento n/data conf. 20608	receitas da atividade rural	994,24	
1531	03/08/2021	1483113	Vlr. Recebimento n/data conf. 20599	receitas da atividade rural	500,00	
1532	03/08/2021	1482999	Vlr. Pagamento n/data 20595	receitas da atividade rural	40,00	
1533	04/08/2021	1486146	Vlr. Transfencia de Numerario n/data 20983	despesas de custeio e investimentos		-17.229,86
1534	04/08/2021	1486158	Vlr. Transfencia de Numerario n/data 20986	despesas de custeio e investimentos		-2.600,00
1535	04/08/2021	1786978	Vlr. Pagamento n/data 20968	despesas de custeio e investimentos		-2.550,62
1536	04/08/2021	1485915	Vlr. Pagamento n/data 20965	despesas de custeio e investimentos		-1.200,00
1537	04/08/2021	1486202	Vlr. Pagamento n/data 20989	despesas de custeio e investimentos		-1.000,00
1538	04/08/2021	1485917	Vlr. Pagamento n/data 20966	despesas de custeio e investimentos		-900,00
1539	04/08/2021	1486144	Vlr. Pagamento n/data 20982	despesas de custeio e investimentos		-9,90
1540	04/08/2021	1485929	Vlr. Pagamento n/data 20969	despesas de custeio e investimentos		-7,50
1541	04/08/2021	1645282	Vlr. Ref. 25610	despesas de custeio e investimentos		-7,00
1542	04/08/2021	1786979	Vlr. Pagamento n/data 21185	despesas de custeio e investimentos		-0,36
1543	04/08/2021	1486156	Vlr. Ref. Tarifas Bancarias Debitadas n/data 20985	despesas de custeio e investimentos		-0,24
1544	04/08/2021	1679545	Vlr. Pagamento n/data 25926	despesas de custeio e investimentos		0,00
1545	04/08/2021	1486134	Vlr. Pagamento n/data 20981	receitas da atividade rural	19.840,00	
1546	04/08/2021	1486194	Vlr. Pagamento n/data 20988	receitas da atividade rural	3.875,00	
1547	04/08/2021	1786977	Vlr. Recebimento n/data conf. 20987	receitas da atividade rural	2.600,00	
1548	05/08/2021	1487970	Vlr. Pagamento n/data 21263	despesas de custeio e investimentos		-14.000,00
1549	05/08/2021	1487777	Vlr. Transfencia de Numerario n/data 21232	despesas de custeio e investimentos		-1.250,00
1550	05/08/2021	1487830	Vlr. Pagamento n/data 21235	despesas de custeio e investimentos		-1.050,00
1551	05/08/2021	1487909	Vlr. Pagamento n/data 21245	despesas de custeio e investimentos		-969,91
1552	05/08/2021	1487972	Vlr. Transfencia de Numerario n/data 21264	despesas de custeio e investimentos		-900,00
1553	05/08/2021	1487491	Vlr. Pagamento n/data 21187	despesas de custeio e investimentos		-394,05
1554	05/08/2021	10980690	Vlr. Ref. 21128	despesas de custeio e investimentos		-156,78
1555	05/08/2021	10980684	Vlr. Ref. 21122	despesas de custeio e investimentos		-156,26
1556	05/08/2021	10980680	Vlr. Ref. 21118	despesas de custeio e investimentos		-155,81
1557	05/08/2021	10980688	Vlr. Ref. 21126	despesas de custeio e investimentos		-155,74
1558	05/08/2021	1786980	Vlr. Pagamento n/data 21246	despesas de custeio e investimentos		-125,00



LIVRO CAIXA - CONTA BANCO

LUIZ E MARISELMA

Entre 01/01/2021 e 31/12/2021

ORD	DATA	Nº LANC.	HISTÓRICO 1	HISTÓRICO 2	MOVIMENTO	
					DÉBITO	CRÉDITO
1559	05/08/2021	1786981	Vlr. Pagamento n/data 21247	despesas de custeio e investimentos		-125,00
1560	05/08/2021	1786982	Vlr. Pagamento n/data 21248	despesas de custeio e investimentos		-125,00
1561	05/08/2021	1786983	Vlr. Pagamento n/data 21249	despesas de custeio e investimentos		-125,00
1562	05/08/2021	1786984	Vlr. Pagamento n/data 21251	despesas de custeio e investimentos		-125,00
1563	05/08/2021	1786985	Vlr. Pagamento n/data 21252	despesas de custeio e investimentos		-125,00
1564	05/08/2021	1786986	Vlr. Pagamento n/data 21254	despesas de custeio e investimentos		-125,00
1565	05/08/2021	10980686	Vlr. Ref. 21124	despesas de custeio e investimentos		-116,42
1566	05/08/2021	10980682	Vlr. Ref. 21120	despesas de custeio e investimentos		-115,25
1567	05/08/2021	1487952	Vlr. Ref. Tarifas Bancarias Debitadas n/data 21260	despesas de custeio e investimentos		-1,00
1568	05/08/2021	1487954	Vlr. Ref. Tarifas Bancarias Debitadas n/data 21261	despesas de custeio e investimentos		-0,24
1569	05/08/2021	1487942	Vlr. Recebimento n/data conf. 21257	receitas da atividade rural	8.930,29	
1570	05/08/2021	1487927	Vlr. Pagamento n/data 21250	receitas da atividade rural	7.615,00	
1571	05/08/2021	1786987	Vlr. Recebimento n/data conf. 21265	receitas da atividade rural	900,00	
1572	05/08/2021	1487872	Vlr. Pagamento n/data 21236	receitas da atividade rural	630,00	
1573	05/08/2021	10980691	Vlr. Ref. 21129	receitas da atividade rural	156,78	
1574	05/08/2021	10980685	Vlr. Ref. 21123	receitas da atividade rural	156,26	
1575	05/08/2021	10980681	Vlr. Ref. 21119	receitas da atividade rural	155,81	
1576	05/08/2021	10980689	Vlr. Ref. 21127	receitas da atividade rural	155,74	
1577	05/08/2021	10980687	Vlr. Ref. 21125	receitas da atividade rural	116,42	
1578	05/08/2021	10980683	Vlr. Ref. 21121	receitas da atividade rural	115,25	
1579	06/08/2021	1491025	Vlr. Pagamento n/data 21496	despesas de custeio e investimentos		-16.250,00
1580	06/08/2021	1490455	Vlr. Pagamento n/data 21455	despesas de custeio e investimentos		-8.350,00
1581	06/08/2021	1488624	nao informado DEPOSITO FOLHA DE PGTO Ref.07/2021 Emp.2/1 Fol.1 Proc.3.PAGAMENTOS	despesas de custeio e investimentos		-7.887,71
1582	06/08/2021	1491275	Vlr. Pagamento n/data 21520	despesas de custeio e investimentos		-3.150,00
1583	06/08/2021	1490433	Vlr. Pagamento n/data 21449	despesas de custeio e investimentos		-1.200,00
1584	06/08/2021	1490437	Vlr. Pagamento n/data 21450	despesas de custeio e investimentos		-900,00
1585	06/08/2021	1490954	Vlr. Transfencia de Numerario n/data 21492	despesas de custeio e investimentos		-500,00
1586	06/08/2021	1490458	Vlr. Pagamento n/data 21456	despesas de custeio e investimentos		-351,88
1587	06/08/2021	1490464	Vlr. Pagamento n/data 21457	despesas de custeio e investimentos		-250,00
1588	06/08/2021	1490965	Vlr. Transfencia de Numerario n/data 21494	despesas de custeio e investimentos		-100,00
1589	06/08/2021	1491043	Vlr. Ref. Tarifas Bancarias Debitadas n/data 21502	despesas de custeio e investimentos		-0,50
1590	06/08/2021	1491041	Vlr. Ref. Tarifas Bancarias Debitadas n/data 21501	despesas de custeio e investimentos		-0,24
1591	06/08/2021	1491038	Vlr. Pagamento n/data 21498	receitas da atividade rural	19.650,00	
1592	06/08/2021	1491279	Vlr. Pagamento n/data 21521	receitas da atividade rural	12.335,00	
1593	06/08/2021	1490951	Vlr. Recebimento n/data conf. 21491	receitas da atividade rural	5.952,61	
1594	06/08/2021	1490955	Vlr. Recebimento n/data conf. 21493	receitas da atividade rural	500,00	
1595	06/08/2021	1490966	Vlr. Recebimento n/data conf. 21495	receitas da atividade rural	100,00	
1596	09/08/2021	1492707	Vlr. Transfencia de Numerario n/data 21719	despesas de custeio e investimentos		-26.549,76



LIVRO CAIXA - CONTA BANCO

LUIZ E MARISELMA

Entre 01/01/2021 e 31/12/2021

ORD	DATA	Nº LANC.	HISTÓRICO 1	HISTÓRICO 2	MOVIMENTO	
					DÉBITO	CRÉDITO
1597	09/08/2021	1492699	Vlr. Pagamento n/data 21715	despesas de custeio e investimentos		-2.400,00
1598	09/08/2021	1492769	Vlr. Pagamento n/data 21732	despesas de custeio e investimentos		-1.260,00
1599	09/08/2021	1679550	Vlr. Pagamento n/data 25928	despesas de custeio e investimentos		-440,51
1600	09/08/2021	1491036	nao informado DEPOSITO FOLHA DE PGTO Ref.07/2021 Emp.2/1 Fol.1 Proc.3.PAGAMENTOS	despesas de custeio e investimentos		-348,39
1601	09/08/2021	1492765	Vlr. Transfencia de Numerario n/data 21730	despesas de custeio e investimentos		-200,00
1602	09/08/2021	1786990	Vlr. Pagamento n/data 26083	despesas de custeio e investimentos		-181,99
1603	09/08/2021	1786989	Vlr. Pagamento n/data 21735	despesas de custeio e investimentos		-125,00
1604	09/08/2021	1492716	Vlr. Ref. Tarifas Bancarias Debitadas n/data 21723	despesas de custeio e investimentos		-0,24
1605	09/08/2021	1492703	Vlr. Pagamento n/data 21717	receitas da atividade rural	28.950,00	
1606	09/08/2021	1492757	Vlr. Pagamento n/data 21729	receitas da atividade rural	2.350,00	
1607	09/08/2021	1786988	Vlr. Recebimento n/data conf. 21731	receitas da atividade rural	200,00	
1608	10/08/2021	1502501	Vlr. Pagamento n/data 22134	despesas de custeio e investimentos		-23.950,00
1609	10/08/2021	1502467	Vlr. Transfencia de Numerario n/data 22124	despesas de custeio e investimentos		-1.500,00
1610	10/08/2021	1502488	Vlr. Transfencia de Numerario n/data 22129	despesas de custeio e investimentos		-1.250,00
1611	10/08/2021	1502229	Vlr. Pagamento n/data 22067	despesas de custeio e investimentos		-1.000,00
1612	10/08/2021	1786993	Vlr. Pagamento n/data 22147	despesas de custeio e investimentos		-905,00
1613	10/08/2021	1502241	Vlr. Pagamento n/data 22073	despesas de custeio e investimentos		-500,00
1614	10/08/2021	1502243	Vlr. Pagamento n/data 22074	despesas de custeio e investimentos		-335,00
1615	10/08/2021	1786992	Vlr. Pagamento n/data 22069	despesas de custeio e investimentos		-250,00
1616	10/08/2021	1509254	Vlr. Pagamento n/data 22472	despesas de custeio e investimentos		-225,00
1617	10/08/2021	1502314	nao informado DEPOSITO FOLHA DE PGTO Ref.07/2021 Emp.2/1 Fol.1 Proc.3.PAGAMENTOS	despesas de custeio e investimentos		-107,50
1618	10/08/2021	1502231	Vlr. Pagamento n/data 22068	despesas de custeio e investimentos		-19,75
1619	10/08/2021	1515234	Vlr. Ref. Tarifas Bancarias Debitadas n/data 22517	despesas de custeio e investimentos		-10,16
1620	10/08/2021	1502484	Vlr. Ref. Tarifas Bancarias Debitadas n/data 22127	despesas de custeio e investimentos		-4,39
1621	10/08/2021	1502482	Vlr. Ref. Tarifas Bancarias Debitadas n/data 22126	despesas de custeio e investimentos		-2,52
1622	10/08/2021	1515232	Vlr. Ref. Tarifas Bancarias Debitadas n/data 22516	despesas de custeio e investimentos		-0,24
1623	10/08/2021	1502486	Vlr. Ref. Tarifas Bancarias Debitadas n/data 22128	despesas de custeio e investimentos		-0,20
1624	10/08/2021	1502491	Vlr. Recebimento n/data conf. 22132	receitas da atividade rural	24.515,40	
1625	10/08/2021	1502517	Vlr. Pagamento n/data 22136	receitas da atividade rural	3.255,00	
1626	10/08/2021	1502468	Vlr. Recebimento n/data conf. 22125	receitas da atividade rural	1.500,00	
1627	10/08/2021	1502454	Vlr. Pagamento n/data 22123	receitas da atividade rural	800,00	
1628	11/08/2021	1504553	Vlr. Pagamento n/data 22359	despesas de custeio e investimentos		-8.275,00
1629	11/08/2021	1503983	Vlr. Pagamento n/data 22268	despesas de custeio e investimentos		-1.200,00
1630	11/08/2021	1503993	Vlr. Pagamento n/data 22271	despesas de custeio e investimentos		-900,00
1631	11/08/2021	1505519	Vlr. Pagamento n/data 22419	despesas de custeio e investimentos		-550,00
1632	11/08/2021	1545184	Vlr. Pagamento n/data 23173	despesas de custeio e investimentos		-483,33
1633	11/08/2021	1545197	Vlr. Pagamento n/data 23174	despesas de custeio e investimentos		-381,37
1634	11/08/2021	1504565	Vlr. Ref. Tarifas Bancarias Debitadas n/data 22367	despesas de custeio e investimentos		-0,24



LIVRO CAIXA - CONTA BANCO

LUIZ E MARISELMA

Entre 01/01/2021 e 31/12/2021

ORD	DATA	Nº LANC.	HISTÓRICO 1	HISTÓRICO 2	MOVIMENTO	
					DÉBITO	CRÉDITO
1635	11/08/2021	1504557	Vlr. Pagamento n/data 22361	receitas da atividade rural	4.590,00	
1636	11/08/2021	1504592	Vlr. Pagamento n/data 22380	receitas da atividade rural	4.585,00	
1637	11/08/2021	1504560	Vlr. Recebimento n/data conf. 22363	receitas da atividade rural	3.685,24	
1638	12/08/2021	1505614	Vlr. Transfencia de Numerario n/data 22451	despesas de custeio e investimentos		-1.339,76
1639	12/08/2021	1505620	Vlr. Pagamento n/data 22454	despesas de custeio e investimentos		-1.200,00
1640	12/08/2021	1505622	Vlr. Pagamento n/data 22455	despesas de custeio e investimentos		-900,00
1641	12/08/2021	1505608	Vlr. Pagamento n/data 22447	despesas de custeio e investimentos		-600,00
1642	12/08/2021	1505610	Vlr. Transfencia de Numerario n/data 22448	despesas de custeio e investimentos		-500,00
1643	12/08/2021	1505630	Vlr. Ref. Tarifas Bancarias Debitadas n/data 22459	despesas de custeio e investimentos		-0,24
1644	12/08/2021	1505628	Vlr. Pagamento n/data 22458	receitas da atividade rural	1.840,00	
1645	12/08/2021	1505611	Vlr. Recebimento n/data conf. 22449	receitas da atividade rural	500,00	
1646	13/08/2021	1517464	Vlr. Pagamento n/data 22623	despesas de custeio e investimentos		-8.312,50
1647	13/08/2021	1529260	Vlr. Pagamento n/data 22717	despesas de custeio e investimentos		-2.270,00
1648	13/08/2021	1529315	Vlr. Pagamento n/data 22738	despesas de custeio e investimentos		-400,00
1649	13/08/2021	1786994	Vlr. Pagamento n/data 22740	despesas de custeio e investimentos		-100,00
1650	13/08/2021	1517671	Vlr. Pagamento n/data 22669	despesas de custeio e investimentos		-67,00
1651	13/08/2021	1529313	Vlr. Ref. Tarifas Bancarias Debitadas n/data 22737	despesas de custeio e investimentos		-0,24
1652	13/08/2021	1529262	Vlr. Pagamento n/data 22718	receitas da atividade rural	8.500,00	
1653	13/08/2021	1529265	Vlr. Recebimento n/data conf. 22720	receitas da atividade rural	2.082,74	
1654	13/08/2021	1529317	Vlr. Pagamento n/data 22739	receitas da atividade rural	57,50	
1655	16/08/2021	1555212	Vlr. Pagamento n/data 23425	despesas de custeio e investimentos		-24.100,00
1656	16/08/2021	1555340	Vlr. Pagamento n/data 23439	despesas de custeio e investimentos		-21.054,68
1657	16/08/2021	1555222	Vlr. Pagamento n/data 23429	despesas de custeio e investimentos		-1.400,00
1658	16/08/2021	1546215	Vlr. Transfencia de Numerario n/data 23328	despesas de custeio e investimentos		-1.250,00
1659	16/08/2021	1546205	Vlr. Transfencia de Numerario n/data 23321	despesas de custeio e investimentos		-1.000,00
1660	16/08/2021	1546217	Vlr. Transfencia de Numerario n/data 23330	despesas de custeio e investimentos		-774,51
1661	16/08/2021	1786998	Vlr. Pagamento n/data 23327	despesas de custeio e investimentos		-774,40
1662	16/08/2021	1786996	Vlr. Transfencia de Numerario n/data 23323	despesas de custeio e investimentos		-550,00
1663	16/08/2021	1546211	Vlr. Transfencia de Numerario n/data 23325	despesas de custeio e investimentos		-550,00
1664	16/08/2021	1546221	Vlr. Pagamento n/data 23332	despesas de custeio e investimentos		-474,75
1665	16/08/2021	1541956	Vlr. Pagamento n/data 22895	despesas de custeio e investimentos		-29,55
1666	16/08/2021	1555226	Vlr. Ref. Tarifas Bancarias Debitadas n/data 23431	despesas de custeio e investimentos		-0,50
1667	16/08/2021	1555224	Vlr. Ref. Tarifas Bancarias Debitadas n/data 23430	despesas de custeio e investimentos		-0,24
1668	16/08/2021	1555142	Vlr. Pagamento n/data 23418	receitas da atividade rural	10.829,30	
1669	16/08/2021	1555148	Vlr. Pagamento n/data 23421	receitas da atividade rural	1.330,08	
1670	16/08/2021	1786995	Vlr. Recebimento n/data conf. 23322	receitas da atividade rural	1.000,00	
1671	16/08/2021	1546210	Vlr. Recebimento n/data conf. 23324	receitas da atividade rural	550,00	
1672	16/08/2021	1786997	Vlr. Recebimento n/data conf. 23326	receitas da atividade rural	550,00	



LIVRO CAIXA - CONTA BANCO

LUIZ E MARISELMA

Entre 01/01/2021 e 31/12/2021

ORD	DATA	Nº LANC.	HISTÓRICO 1	HISTÓRICO 2	MOVIMENTO	
					DÉBITO	CRÉDITO
1673	17/08/2021	1545264	Vlr. Transfencia de Numerario n/data 23178	despesas de custeio e investimentos		-7.400,53
1674	17/08/2021	1545254	Vlr. Pagamento n/data 23177	despesas de custeio e investimentos		-1.170,00
1675	17/08/2021	1544478	Vlr. Pagamento n/data 23022	despesas de custeio e investimentos		-439,23
1676	17/08/2021	1556327	Vlr. Pagamento n/data 23537	despesas de custeio e investimentos		-5,13
1677	17/08/2021	1545280	Vlr. Ref. Tarifas Bancarias Debitadas n/data 23185	despesas de custeio e investimentos		-0,24
1678	17/08/2021	1545242	Vlr. Pagamento n/data 23176	receitas da atividade rural	9.010,00	
1679	17/08/2021	1545523	Vlr. Pagamento n/data 23208	receitas da atividade rural	1.210,00	
1680	18/08/2021	1546312	Vlr. Pagamento n/data 23340	despesas de custeio e investimentos		-8.312,50
1681	18/08/2021	1546307	Vlr. Pagamento n/data 23338	despesas de custeio e investimentos		-2.400,00
1682	18/08/2021	1556378	Vlr. Pagamento n/data 23555	despesas de custeio e investimentos		-2.400,00
1683	18/08/2021	1546297	Vlr. Pagamento n/data 23337	despesas de custeio e investimentos		-1.800,00
1684	18/08/2021	1546290	Vlr. Pagamento n/data 23335	despesas de custeio e investimentos		-1.045,20
1685	18/08/2021	1556679	Vlr. Pagamento n/data 23576	despesas de custeio e investimentos		-150,00
1686	18/08/2021	1546293	Vlr. Pagamento n/data 23336	despesas de custeio e investimentos		-19,20
1687	18/08/2021	1556734	Vlr. Ref. Tarifas Bancarias Debitadas n/data 23583	despesas de custeio e investimentos		-0,24
1688	18/08/2021	1556684	Vlr. Recebimento n/data conf. 23578	receitas da atividade rural	7.297,13	
1689	18/08/2021	1556370	Vlr. Pagamento n/data 23554	receitas da atividade rural	3.500,00	
1690	18/08/2021	1556672	Vlr. Pagamento n/data 23573	receitas da atividade rural	2.230,00	
1691	19/08/2021	1562506	Vlr. Pagamento n/data 23594	despesas de custeio e investimentos		-515,00
1692	19/08/2021	1556671	nao informado DEPOSITO FOLHA DE PGTO Ref.08/2021 Emp.2/1 Fol.1 Proc.15.RESCISOES	despesas de custeio e investimentos		-104,37
1693	19/08/2021	1562516	Vlr. Ref. Tarifas Bancarias Debitadas n/data 23595	despesas de custeio e investimentos		-0,24
1694	19/08/2021	1562505	Vlr. Recebimento n/data conf. 23593	receitas da atividade rural	515,24	
1695	19/08/2021	1562536	Vlr. Pagamento n/data 23597	receitas da atividade rural	160,00	
1696	20/08/2021	1567985	Vlr. Transfencia de Numerario n/data 23796	despesas de custeio e investimentos		-7.834,37
1697	20/08/2021	1567902	Vlr. Transfencia de Numerario n/data 23782	despesas de custeio e investimentos		-1.850,00
1698	20/08/2021	1567874	Vlr. Pagamento n/data 23779	despesas de custeio e investimentos		-1.500,00
1699	20/08/2021	1567865	Vlr. Pagamento n/data 23775	despesas de custeio e investimentos		-81,86
1700	20/08/2021	1567867	Vlr. Pagamento n/data 23776	despesas de custeio e investimentos		-32,00
1701	20/08/2021	1786999	Vlr. Pagamento n/data 23820	despesas de custeio e investimentos		-26,00
1702	20/08/2021	1567869	Vlr. Pagamento n/data 23777	despesas de custeio e investimentos		-23,85
1703	20/08/2021	1567900	Vlr. Pagamento n/data 23781	despesas de custeio e investimentos		-15,80
1704	20/08/2021	1567924	Vlr. Pagamento n/data 23785	despesas de custeio e investimentos		-14,89
1705	20/08/2021	1585027	Vlr. Pagamento n/data 24833	despesas de custeio e investimentos		-14,63
1706	20/08/2021	1878395	Vlr. Ref. Tarifas Bancarias Debitadas n/data 31306	despesas de custeio e investimentos		-5,25
1707	20/08/2021	1568070	Vlr. Ref. Tarifas Bancarias Debitadas n/data 23812	despesas de custeio e investimentos		-0,50
1708	20/08/2021	1568068	Vlr. Ref. Tarifas Bancarias Debitadas n/data 23811	despesas de custeio e investimentos		-0,24
1709	20/08/2021	1568003	Vlr. Pagamento n/data 23801	receitas da atividade rural	9.700,00	
1710	20/08/2021	1567937	Vlr. Pagamento n/data 23788	receitas da atividade rural	165,00	



LIVRO CAIXA - CONTA BANCO

LUIZ E MARISELMA

Entre 01/01/2021 e 31/12/2021

ORD	DATA	Nº LANC.	HISTÓRICO 1	HISTÓRICO 2	MOVIMENTO	
					DÉBITO	CRÉDITO
1711	23/08/2021	1570846	Vlr. Pagamento n/data 23996	despesas de custeio e investimentos		-8.200,00
1712	23/08/2021	1570894	Vlr. Pagamento n/data 24004	despesas de custeio e investimentos		-1.200,00
1713	23/08/2021	1570900	Vlr. Pagamento n/data 24006	despesas de custeio e investimentos		-230,00
1714	23/08/2021	1571308	Vlr. Pagamento n/data 24050	despesas de custeio e investimentos		-120,11
1715	23/08/2021	1571310	Vlr. Pagamento n/data 24051	despesas de custeio e investimentos		-79,00
1716	23/08/2021	1571312	Vlr. Pagamento n/data 24052	despesas de custeio e investimentos		-4,90
1717	23/08/2021	1570881	Vlr. Ref. Tarifas Bancarias Debitadas n/data 24003	despesas de custeio e investimentos		-0,24
1718	23/08/2021	1570851	Vlr. Recebimento n/data conf. 23999	receitas da atividade rural	4.870,24	
1719	23/08/2021	1570848	Vlr. Pagamento n/data 23997	receitas da atividade rural	3.330,00	
1720	23/08/2021	1570898	Vlr. Pagamento n/data 24005	receitas da atividade rural	2.000,00	
1721	24/08/2021	1578426	Vlr. Pagamento n/data 24219	despesas de custeio e investimentos		-8.312,50
1722	24/08/2021	1578589	Vlr. Pagamento n/data 24246	despesas de custeio e investimentos		-3.157,50
1723	24/08/2021	1578645	Vlr. Pagamento n/data 24258	despesas de custeio e investimentos		-1.750,00
1724	24/08/2021	1578595	Vlr. Transfencia de Numerario n/data 24248	despesas de custeio e investimentos		-150,00
1725	24/08/2021	1787001	Vlr. Pagamento n/data 24272	despesas de custeio e investimentos		-100,00
1726	24/08/2021	1878397	Vlr. Ref. Tarifas Bancarias Debitadas n/data 31307	despesas de custeio e investimentos		-5,25
1727	24/08/2021	1578637	Vlr. Ref. Tarifas Bancarias Debitadas n/data 24255	despesas de custeio e investimentos		-0,50
1728	24/08/2021	1578639	Vlr. Ref. Tarifas Bancarias Debitadas n/data 24256	despesas de custeio e investimentos		-0,24
1729	24/08/2021	1578591	Vlr. Pagamento n/data 24247	receitas da atividade rural	8.350,00	
1730	24/08/2021	1578605	Vlr. Recebimento n/data conf. 24251	receitas da atividade rural	3.270,74	
1731	24/08/2021	1578676	Vlr. Pagamento n/data 24260	receitas da atividade rural	255,00	
1732	24/08/2021	1578596	Vlr. Recebimento n/data conf. 24249	receitas da atividade rural	150,00	
1733	25/08/2021	1580662	Vlr. Pagamento n/data 24493	despesas de custeio e investimentos		-8.312,50
1734	25/08/2021	1580979	Vlr. Pagamento n/data 24540	despesas de custeio e investimentos		-2.400,00
1735	25/08/2021	1584910	Vlr. Pagamento n/data 24825	despesas de custeio e investimentos		-2.000,00
1736	25/08/2021	1580981	Vlr. Pagamento n/data 24541	despesas de custeio e investimentos		-1.800,00
1737	25/08/2021	1580789	Vlr. Transfencia de Numerario n/data 24505	despesas de custeio e investimentos		-752,26
1738	25/08/2021	1580983	Vlr. Pagamento n/data 24542	despesas de custeio e investimentos		-288,59
1739	25/08/2021	1584721	Vlr. Pagamento n/data 24808	despesas de custeio e investimentos		-24,65
1740	25/08/2021	1580830	Vlr. Ref. Tarifas Bancarias Debitadas n/data 24512	despesas de custeio e investimentos		-0,24
1741	25/08/2021	1580771	Vlr. Pagamento n/data 24503	receitas da atividade rural	9.065,00	
1742	25/08/2021	1580867	Vlr. Pagamento n/data 24520	receitas da atividade rural	7.100,00	
1743	25/08/2021	1581103	Vlr. Pagamento n/data 24562	receitas da atividade rural	766,50	
1744	26/08/2021	1584625	Vlr. Transfencia de Numerario n/data 24787	despesas de custeio e investimentos		-3.459,26
1745	26/08/2021	1584430	Vlr. Pagamento n/data 24736	despesas de custeio e investimentos		-2.400,00
1746	26/08/2021	1584777	Vlr. Pagamento n/data 24815	despesas de custeio e investimentos		-1.800,00
1747	26/08/2021	1584860	Vlr. Pagamento n/data 24820	despesas de custeio e investimentos		-1.500,00
1748	26/08/2021	1584446	Vlr. Pagamento n/data 24739	despesas de custeio e investimentos		-300,00



LIVRO CAIXA - CONTA BANCO

LUIZ E MARISELMA

Entre 01/01/2021 e 31/12/2021

ORD	DATA	Nº LANC.	HISTÓRICO 1	HISTÓRICO 2	MOVIMENTO	
					DÉBITO	CRÉDITO
1749	26/08/2021	1584623	Vlr. Transfencia de Numerario n/data 24785	despesas de custeio e investimentos		-300,00
1750	26/08/2021	1584711	Vlr. Ref. Tarifas Bancarias Debitadas n/data 24803	despesas de custeio e investimentos		-0,50
1751	26/08/2021	1584713	Vlr. Ref. Tarifas Bancarias Debitadas n/data 24804	despesas de custeio e investimentos		-0,24
1752	26/08/2021	1584830	Vlr. Ref. Tarifas Bancarias Debitadas n/data 24817	despesas de custeio e investimentos		-0,20
1753	26/08/2021	1584798	Vlr. Pagamento n/data 24816	receitas da atividade rural	4.965,00	
1754	26/08/2021	1584709	Vlr. Pagamento n/data 24802	receitas da atividade rural	3.760,00	
1755	26/08/2021	1584624	Vlr. Recebimento n/data conf. 24786	receitas da atividade rural	300,00	
1756	27/08/2021	1787003	Vlr. Pagamento n/data 25081	despesas de custeio e investimentos		-33.014,66
1757	27/08/2021	1632083	Vlr. Pagamento n/data 25077	despesas de custeio e investimentos		-2.400,00
1758	27/08/2021	1632087	Vlr. Pagamento n/data 25078	despesas de custeio e investimentos		-1.800,00
1759	27/08/2021	1632091	Vlr. Pagamento n/data 25079	despesas de custeio e investimentos		-500,00
1760	27/08/2021	1632184	Vlr. Pagamento n/data 25090	despesas de custeio e investimentos		-390,00
1761	27/08/2021	1631954	Vlr. Pagamento n/data 25059	despesas de custeio e investimentos		-250,00
1762	27/08/2021	1787004	Vlr. Pagamento n/data 25082	despesas de custeio e investimentos		-49,87
1763	27/08/2021	1632100	Vlr. Pagamento n/data 25080	despesas de custeio e investimentos		-35,75
1764	27/08/2021	1631961	Vlr. Ref. Tarifas Bancarias Debitadas n/data 25061	despesas de custeio e investimentos		-0,24
1765	27/08/2021	1787005	Vlr. Pagamento n/data 25100	receitas da atividade rural	33.050,00	
1766	27/08/2021	1632169	Vlr. Pagamento n/data 25087	receitas da atividade rural	4.250,00	
1767	27/08/2021	1631946	Vlr. Recebimento n/data conf. 25055	receitas da atividade rural	250,24	
1768	30/08/2021	1638412	Vlr. Pagamento n/data 25390	despesas de custeio e investimentos		-23.500,00
1769	30/08/2021	1638011	Vlr. Pagamento n/data 25310	despesas de custeio e investimentos		-8.312,50
1770	30/08/2021	1638013	Vlr. Pagamento n/data 25311	despesas de custeio e investimentos		-1.168,54
1771	30/08/2021	10980706	Vlr. Pagamento n/data 25341	despesas de custeio e investimentos		-109,56
1772	30/08/2021	1638015	Vlr. Pagamento n/data 25312	despesas de custeio e investimentos		-12,23
1773	30/08/2021	1638393	Vlr. Pagamento n/data 25383	despesas de custeio e investimentos		-4,75
1774	30/08/2021	1638420	Vlr. Ref. Tarifas Bancarias Debitadas n/data 25393	despesas de custeio e investimentos		-0,24
1775	30/08/2021	1638410	Vlr. Pagamento n/data 25389	receitas da atividade rural	29.365,00	
1776	30/08/2021	1638415	Vlr. Recebimento n/data conf. 25392	receitas da atividade rural	3.628,51	
1777	30/08/2021	10980707	Vlr. Pagamento n/data 25342	receitas da atividade rural	109,56	
1778	31/08/2021	1645284	Vlr. Transfencia de Numerario n/data 25611	despesas de custeio e investimentos		-1.049,76
1779	31/08/2021	1645324	Vlr. Pagamento n/data 25615	despesas de custeio e investimentos		-500,00
1780	31/08/2021	1645288	Vlr. Ref. Tarifas Bancarias Debitadas n/data 25613	despesas de custeio e investimentos		-0,24
1781	31/08/2021	1645950	Vlr. Pagamento n/data 25616	receitas da atividade rural	690,00	
1782	01/09/2021	1698466	Vlr. Pagamento n/data 26004	despesas de custeio e investimentos		-1.400,00
1783	01/09/2021	1698468	Vlr. Pagamento n/data 26005	despesas de custeio e investimentos		-350,00
1784	01/09/2021	1664456	nao informado DEPOSITO FOLHA DE PGTO Ref.08/2021 Emp.2/1 Fol.1 Proc.15.RESCISOES	despesas de custeio e investimentos		-149,36
1785	01/09/2021	1876530	Vlr. Ref. Tarifas Bancarias Debitadas n/data 30476	despesas de custeio e investimentos		-6,00
1786	01/09/2021	1698470	Vlr. Ref. Tarifas Bancarias Debitadas n/data 26006	despesas de custeio e investimentos		-0,24



LIVRO CAIXA - CONTA BANCO

LUIZ E MARISELMA

Entre 01/01/2021 e 31/12/2021

ORD	DATA	Nº LANC.	HISTÓRICO 1	HISTÓRICO 2	MOVIMENTO	
					DÉBITO	CRÉDITO
1787	01/09/2021	1698465	Vlr. Recebimento n/data conf. 26003	receitas da atividade rural	1.400,24	
1788	02/09/2021	1698474	Vlr. Pagamento n/data 26009	despesas de custeio e investimentos		-1.450,00
1789	02/09/2021	1698478	Vlr. Ref. Tarifas Bancarias Debitadas n/data 26012	despesas de custeio e investimentos		-0,24
1790	02/09/2021	1698480	Vlr. Ref. Tarifas Bancarias Debitadas n/data 26013	despesas de custeio e investimentos		-0,03
1791	02/09/2021	1698477	Vlr. Recebimento n/data conf. 26011	receitas da atividade rural	0,24	
1792	03/09/2021	1720559	Vlr. Pagamento n/data 26175	despesas de custeio e investimentos		-8.312,50
1793	03/09/2021	1720653	Vlr. Pagamento n/data 26199	despesas de custeio e investimentos		-2.400,00
1794	03/09/2021	1720655	Vlr. Pagamento n/data 26200	despesas de custeio e investimentos		-1.950,00
1795	03/09/2021	1720546	Vlr. Transfencia de Numerario n/data 26173	despesas de custeio e investimentos		-1.416,76
1796	03/09/2021	1720795	Vlr. Pagamento n/data 26222	despesas de custeio e investimentos		-1.300,00
1797	03/09/2021	1720544	Vlr. Transfencia de Numerario n/data 26171	despesas de custeio e investimentos		-750,00
1798	03/09/2021	1720615	Vlr. Pagamento n/data 26184	despesas de custeio e investimentos		-50,00
1799	03/09/2021	1720725	Vlr. Ref. Tarifas Bancarias Debitadas n/data 26211	despesas de custeio e investimentos		-0,50
1800	03/09/2021	1720723	Vlr. Ref. Tarifas Bancarias Debitadas n/data 26210	despesas de custeio e investimentos		-0,24
1801	03/09/2021	1720598	Vlr. Pagamento n/data 26182	receitas da atividade rural	10.530,00	
1802	03/09/2021	1720815	Vlr. Pagamento n/data 26226	receitas da atividade rural	4.850,00	
1803	06/09/2021	1722230	nao informado DEPOSITO FOLHA DE PGTO Ref.08/2021 Emp.2/1 Fol.1 Proc.3.PAGAMENTOS	despesas de custeio e investimentos		-7.830,12
1804	06/09/2021	1732944	Vlr. Transfencia de Numerario n/data 26591	despesas de custeio e investimentos		-2.753,01
1805	06/09/2021	1787008	Vlr. Pagamento n/data 26502	despesas de custeio e investimentos		-2.550,62
1806	06/09/2021	1731611	Vlr. Pagamento n/data 26497	despesas de custeio e investimentos		-2.400,00
1807	06/09/2021	1731620	Vlr. Pagamento n/data 26498	despesas de custeio e investimentos		-1.950,00
1808	06/09/2021	1732998	Vlr. Pagamento n/data 26597	despesas de custeio e investimentos		-1.800,00
1809	06/09/2021	1757864	Vlr. Pagamento n/data 26963	despesas de custeio e investimentos		-1.000,00
1810	06/09/2021	1732928	Vlr. Transfencia de Numerario n/data 26588	despesas de custeio e investimentos		-1.000,00
1811	06/09/2021	1731632	Vlr. Pagamento n/data 26499	despesas de custeio e investimentos		-890,88
1812	06/09/2021	1737423	Vlr. Pagamento n/data 26917	despesas de custeio e investimentos		-500,00
1813	06/09/2021	1758018	Vlr. Pagamento n/data 27005	despesas de custeio e investimentos		-366,25
1814	06/09/2021	1744699	Vlr. Pagamento n/data 26919	despesas de custeio e investimentos		-335,00
1815	06/09/2021	1787009	Vlr. Pagamento n/data 26503	despesas de custeio e investimentos		-250,00
1816	06/09/2021	1744703	Vlr. Pagamento n/data 26920	despesas de custeio e investimentos		-225,00
1817	06/09/2021	1731650	Vlr. Pagamento n/data 26500	despesas de custeio e investimentos		-125,00
1818	06/09/2021	1731652	Vlr. Pagamento n/data 26501	despesas de custeio e investimentos		-125,00
1819	06/09/2021	1744833	Vlr. Ref. Tarifas Bancarias Debitadas n/data 26933	despesas de custeio e investimentos		-0,50
1820	06/09/2021	1744779	Vlr. Ref. Tarifas Bancarias Debitadas n/data 26927	despesas de custeio e investimentos		-0,24
1821	06/09/2021	1733004	Vlr. Pagamento n/data 26598	receitas da atividade rural	17.050,00	
1822	06/09/2021	1732912	Vlr. Pagamento n/data 26587	receitas da atividade rural	5.180,00	
1823	06/09/2021	1787007	Vlr. Pagamento n/data 26627	receitas da atividade rural	2.850,00	
1824	06/09/2021	1732929	Vlr. Recebimento n/data conf. 26589	receitas da atividade rural	1.000,00	



LIVRO CAIXA - CONTA BANCO

LUIZ E MARISELMA

Entre 01/01/2021 e 31/12/2021

ORD	DATA	Nº LANC.	HISTÓRICO 1	HISTÓRICO 2	MOVIMENTO	
					DÉBITO	CRÉDITO
1825	08/09/2021	1734735	Vlr. Pagamento n/data 26818	despesas de custeio e investimentos		-8.312,50
1826	08/09/2021	1736129	Vlr. Pagamento n/data 26845	despesas de custeio e investimentos		-4.450,00
1827	08/09/2021	1736354	Vlr. Pagamento n/data 26857	despesas de custeio e investimentos		-1.900,00
1828	08/09/2021	1736484	Vlr. Transfencia de Numerario n/data 26866	despesas de custeio e investimentos		-1.671,64
1829	08/09/2021	1735082	Vlr. Pagamento n/data 26819	despesas de custeio e investimentos		-275,00
1830	08/09/2021	1737282	Vlr. Pagamento n/data 26893	despesas de custeio e investimentos		-141,90
1831	08/09/2021	1744836	nao informado DEPOSITO FOLHA DE PGTO Ref.08/2021 Emp.2/1 Fol.1 Proc.3.PAGAMENTOS	despesas de custeio e investimentos		-118,85
1832	08/09/2021	1744788	nao informado DEPOSITO FOLHA DE PGTO Ref.08/2021 Emp.2/1 Fol.1 Proc.15.RESCISOES	despesas de custeio e investimentos		-69,46
1833	08/09/2021	1736678	Vlr. Ref. Tarifas Bancarias Debitadas n/data 26885	despesas de custeio e investimentos		-0,24
1834	08/09/2021	1736135	Vlr. Pagamento n/data 26846	receitas da atividade rural	14.695,00	
1835	08/09/2021	1736366	Vlr. Pagamento n/data 26860	receitas da atividade rural	4.480,00	
1836	08/09/2021	1736388	Vlr. Pagamento n/data 26861	receitas da atividade rural	65,00	
1837	08/09/2021	1758027	Vlr. Pagamento n/data 27007	receitas da atividade rural	14,38	
1838	09/09/2021	1772946	Vlr. Pagamento n/data 27367	despesas de custeio e investimentos		-5.500,00
1839	09/09/2021	1773203	Vlr. Transfencia de Numerario n/data 27403	despesas de custeio e investimentos		-4.959,76
1840	09/09/2021	1773093	Vlr. Pagamento n/data 27393	despesas de custeio e investimentos		-3.000,00
1841	09/09/2021	1772985	Vlr. Pagamento n/data 27380	despesas de custeio e investimentos		-1.098,94
1842	09/09/2021	1773165	Vlr. Pagamento n/data 27395	despesas de custeio e investimentos		-1,32
1843	09/09/2021	1773201	Vlr. Ref. Tarifas Bancarias Debitadas n/data 27402	despesas de custeio e investimentos		-0,24
1844	09/09/2021	1772954	Vlr. Pagamento n/data 27370	receitas da atividade rural	10.460,00	
1845	09/09/2021	1773145	Vlr. Pagamento n/data 27394	receitas da atividade rural	1.145,00	
1846	10/09/2021	1802574	Vlr. Transfencia de Numerario n/data 27548	despesas de custeio e investimentos		-20.556,60
1847	10/09/2021	1802356	Vlr. Pagamento n/data 27512	despesas de custeio e investimentos		-8.312,50
1848	10/09/2021	1802595	Vlr. Transfencia de Numerario n/data 27551	despesas de custeio e investimentos		-5.000,00
1849	10/09/2021	1831984	Vlr. Pagamento n/data 27964	despesas de custeio e investimentos		-2.500,00
1850	10/09/2021	1803152	Vlr. Pagamento n/data 27620	despesas de custeio e investimentos		-2.400,00
1851	10/09/2021	1803154	Vlr. Pagamento n/data 27621	despesas de custeio e investimentos		-1.950,00
1852	10/09/2021	1803181	Vlr. Pagamento n/data 27628	despesas de custeio e investimentos		-1.860,00
1853	10/09/2021	1803156	Vlr. Pagamento n/data 27622	despesas de custeio e investimentos		-500,00
1854	10/09/2021	1803160	Vlr. Ref. DEPOSITO FOLHA DE PGTO Ref.09/2021 Emp.2/1 Fol.1 Proc.31.FRACIONAMEN	despesas de custeio e investimentos		-273,97
1855	10/09/2021	1831738	Vlr. Ref. Tarifas Bancarias Debitadas n/data 27937	despesas de custeio e investimentos		-10,16
1856	10/09/2021	1831788	Vlr. Ref. Tarifas Bancarias Debitadas n/data 27940	despesas de custeio e investimentos		-4,59
1857	10/09/2021	1831786	Vlr. Ref. Tarifas Bancarias Debitadas n/data 27939	despesas de custeio e investimentos		-2,52
1858	10/09/2021	1831750	Vlr. Ref. Tarifas Bancarias Debitadas n/data 27938	despesas de custeio e investimentos		-0,50
1859	10/09/2021	1831736	Vlr. Ref. Tarifas Bancarias Debitadas n/data 27936	despesas de custeio e investimentos		-0,24
1860	10/09/2021	1831790	Vlr. Ref. Tarifas Bancarias Debitadas n/data 27941	despesas de custeio e investimentos		-0,13
1861	10/09/2021	1790308	Vlr. Pagamento Liquido Folha n/data 27474	receitas da atividade rural	0,10	
1862	10/09/2021	1802613	Vlr. Pagamento n/data 27555	receitas da atividade rural	33.880,00	



LIVRO CAIXA - CONTA BANCO

LUIZ E MARISELMA

Entre 01/01/2021 e 31/12/2021

ORD	DATA	Nº LANC.	HISTÓRICO 1	HISTÓRICO 2	MOVIMENTO	
					DÉBITO	CRÉDITO
1863	10/09/2021	1802698	Vlr. Pagamento n/data 27563	receitas da atividade rural	7.450,00	
1864	13/09/2021	1841878	Vlr. Pagamento n/data 28081	despesas de custeio e investimentos		-30.400,00
1865	13/09/2021	1831814	Vlr. Pagamento n/data 27943	despesas de custeio e investimentos		-8.312,50
1866	13/09/2021	1841900	Vlr. Pagamento n/data 28086	despesas de custeio e investimentos		-1.700,00
1867	13/09/2021	1832471	Vlr. Ref. DEPOSITO FOLHA DE PGTO Ref.09/2021 Emp.2/1 Fol.1 Proc.31.FRACIONAMEN	despesas de custeio e investimentos		-399,98
1868	13/09/2021	1832353	Vlr. Pagamento n/data 28014	despesas de custeio e investimentos		-124,86
1869	13/09/2021	1831826	Vlr. Pagamento n/data 27944	despesas de custeio e investimentos		-24,11
1870	13/09/2021	1831836	Vlr. Pagamento n/data 27945	despesas de custeio e investimentos		-14,44
1871	13/09/2021	1832385	Vlr. Pagamento n/data 28015	despesas de custeio e investimentos		-10,00
1872	13/09/2021	1841934	Vlr. Pagamento n/data 28092	despesas de custeio e investimentos		-2,40
1873	13/09/2021	1848018	Vlr. Ref. Tarifas Bancarias Debitadas n/data 28169	despesas de custeio e investimentos		-0,24
1874	13/09/2021	1841883	Vlr. Recebimento n/data conf. 28084	receitas da atividade rural	28.061,29	
1875	13/09/2021	1841880	Vlr. Pagamento n/data 28082	receitas da atividade rural	10.690,00	
1876	13/09/2021	1841888	Vlr. Pagamento n/data 28085	receitas da atividade rural	815,00	
1877	14/09/2021	1847957	Vlr. Pagamento n/data 28161	despesas de custeio e investimentos		-8.312,50
1878	14/09/2021	1850047	Vlr. Transfencia de Numerario n/data 28523	despesas de custeio e investimentos		-7.269,11
1879	14/09/2021	1869746	Vlr. Pagamento n/data 29780	despesas de custeio e investimentos		-438,80
1880	14/09/2021	1847972	Vlr. Pagamento n/data 28162	despesas de custeio e investimentos		-14,35
1881	14/09/2021	1848923	Vlr. Pagamento n/data 28274	despesas de custeio e investimentos		-9,14
1882	14/09/2021	1850043	Vlr. Ref. Tarifas Bancarias Debitadas n/data 28520	despesas de custeio e investimentos		-0,24
1883	14/09/2021	1850039	Vlr. Pagamento n/data 28517	receitas da atividade rural	16.035,00	
1884	15/09/2021	1850190	Vlr. Pagamento n/data 28525	despesas de custeio e investimentos		-8.312,50
1885	15/09/2021	1852176	Vlr. Pagamento n/data 28673	despesas de custeio e investimentos		-3.250,00
1886	15/09/2021	1852184	Vlr. Pagamento n/data 28678	despesas de custeio e investimentos		-2.050,00
1887	15/09/2021	1850583	Vlr. Pagamento n/data 28585	despesas de custeio e investimentos		-5,85
1888	15/09/2021	1852182	Vlr. Ref. Tarifas Bancarias Debitadas n/data 28677	despesas de custeio e investimentos		-0,24
1889	15/09/2021	1852178	Vlr. Pagamento n/data 28674	receitas da atividade rural	5.990,00	
1890	15/09/2021	1852181	Vlr. Recebimento n/data conf. 28676	receitas da atividade rural	5.572,74	
1891	15/09/2021	1852186	Vlr. Pagamento n/data 28679	receitas da atividade rural	50,00	
1892	16/09/2021	1858977	Vlr. Pagamento n/data 28688	despesas de custeio e investimentos		-8.312,50
1893	16/09/2021	1862299	Vlr. Pagamento n/data 28942	despesas de custeio e investimentos		-2.500,00
1894	16/09/2021	1858979	Vlr. Pagamento n/data 28689	despesas de custeio e investimentos		-1,87
1895	16/09/2021	1862371	Vlr. Ref. Tarifas Bancarias Debitadas n/data 28957	despesas de custeio e investimentos		-0,24
1896	16/09/2021	1862319	Vlr. Pagamento n/data 28947	receitas da atividade rural	9.100,00	
1897	16/09/2021	1862337	Vlr. Recebimento n/data conf. 28952	receitas da atividade rural	1.714,61	
1898	16/09/2021	1862253	Vlr. Pagamento n/data 28934	receitas da atividade rural	1.525,00	
1899	17/09/2021	1862459	Vlr. Pagamento n/data 28979	despesas de custeio e investimentos		-3.150,00
1900	17/09/2021	1862410	Vlr. Transfencia de Numerario n/data 28966	despesas de custeio e investimentos		-2.300,00



LIVRO CAIXA - CONTA BANCO

LUIZ E MARISELMA

Entre 01/01/2021 e 31/12/2021

ORD	DATA	Nº LANC.	HISTÓRICO 1	HISTÓRICO 2	MOVIMENTO	
					DÉBITO	CRÉDITO
1901	17/09/2021	1862412	Vlr. Transfencia de Numerario n/data 28968	despesas de custeio e investimentos		-2.054,26
1902	17/09/2021	1862387	Vlr. Pagamento n/data 28958	despesas de custeio e investimentos		-500,00
1903	17/09/2021	1862352	Vlr. Pagamento n/data 28954	despesas de custeio e investimentos		-36,98
1904	17/09/2021	1862362	Vlr. Pagamento n/data 28955	despesas de custeio e investimentos		-19,59
1905	17/09/2021	1862369	Vlr. Pagamento n/data 28956	despesas de custeio e investimentos		-11,53
1906	17/09/2021	1862530	Vlr. Pagamento n/data 28989	despesas de custeio e investimentos		-10,00
1907	17/09/2021	1862593	Vlr. Ref. Tarifas Bancarias Debitadas n/data 29000	despesas de custeio e investimentos		-0,50
1908	17/09/2021	1862589	Vlr. Ref. Tarifas Bancarias Debitadas n/data 28999	despesas de custeio e investimentos		-0,24
1909	17/09/2021	1862405	Vlr. Pagamento n/data 28964	receitas da atividade rural	4.355,00	
1910	20/09/2021	1864858	Vlr. Pagamento n/data 29389	despesas de custeio e investimentos		-13.650,00
1911	20/09/2021	1865372	Vlr. Pagamento n/data 29489	despesas de custeio e investimentos		-310,00
1912	20/09/2021	1864852	Vlr. Pagamento n/data 29387	despesas de custeio e investimentos		-30,00
1913	20/09/2021	1865495	Vlr. Pagamento n/data 29505	despesas de custeio e investimentos		-22,26
1914	20/09/2021	1867795	Vlr. Pagamento n/data 29654	despesas de custeio e investimentos		-13,60
1915	20/09/2021	1865421	Vlr. Pagamento n/data 29494	despesas de custeio e investimentos		-5,87
1916	20/09/2021	1865374	Vlr. Ref. Tarifas Bancarias Debitadas n/data 29490	despesas de custeio e investimentos		-0,24
1917	20/09/2021	2123545	Vlr. Pagamento n/data 36598	despesas de custeio e investimentos		-0,10
1918	20/09/2021	1864866	Vlr. Pagamento n/data 29390	receitas da atividade rural	10.940,00	
1919	20/09/2021	1865381	Vlr. Pagamento n/data 29493	receitas da atividade rural	3.425,00	
1920	20/09/2021	1864885	Vlr. Recebimento n/data conf. 29396	receitas da atividade rural	3.020,24	
1921	21/09/2021	1867126	Vlr. Pagamento n/data 29590	despesas de custeio e investimentos		-1.850,00
1922	21/09/2021	1867499	Vlr. Pagamento n/data 29646	despesas de custeio e investimentos		-310,00
1923	21/09/2021	1867198	Vlr. Ref. Tarifas Bancarias Debitadas n/data 29610	despesas de custeio e investimentos		-0,24
1924	21/09/2021	1867131	Vlr. Pagamento n/data 29592	receitas da atividade rural	2.525,00	
1925	21/09/2021	1867206	Vlr. Recebimento n/data conf. 29615	receitas da atividade rural	0,24	
1926	22/09/2021	1873397	Vlr. Pagamento n/data 29873	despesas de custeio e investimentos		-3.150,00
1927	22/09/2021	1873391	Vlr. Transfencia de Numerario n/data 29869	despesas de custeio e investimentos		-789,76
1928	22/09/2021	1873305	Vlr. Pagamento n/data 29859	despesas de custeio e investimentos		-7,50
1929	22/09/2021	1873413	Vlr. Ref. Tarifas Bancarias Debitadas n/data 29877	despesas de custeio e investimentos		-0,24
1930	22/09/2021	1873393	Vlr. Pagamento n/data 29871	receitas da atividade rural	790,00	
1931	22/09/2021	1873395	Vlr. Pagamento n/data 29872	receitas da atividade rural	575,00	
1932	23/09/2021	1878580	Vlr. Pagamento n/data 31324	despesas de custeio e investimentos		-8.312,50
1933	23/09/2021	1892685	Vlr. Transfencia de Numerario n/data 31353	despesas de custeio e investimentos		-2.907,26
1934	23/09/2021	1892731	Vlr. Pagamento n/data 31370	despesas de custeio e investimentos		-69,17
1935	23/09/2021	1892702	Vlr. Ref. Tarifas Bancarias Debitadas n/data 31360	despesas de custeio e investimentos		-0,24
1936	23/09/2021	1892700	Vlr. Pagamento n/data 31357	receitas da atividade rural	11.220,00	
1937	23/09/2021	1892710	Vlr. Pagamento n/data 31363	receitas da atividade rural	1.570,00	
1938	24/09/2021	1918469	Vlr. Pagamento n/data 31643	despesas de custeio e investimentos		-5.685,00



LIVRO CAIXA - CONTA BANCO

LUIZ E MARISELMA

Entre 01/01/2021 e 31/12/2021

ORD	DATA	Nº LANC.	HISTÓRICO 1	HISTÓRICO 2	MOVIMENTO	
					DÉBITO	CRÉDITO
1939	24/09/2021	1918625	Vlr. Pagamento n/data 31658	despesas de custeio e investimentos		-3.550,00
1940	24/09/2021	1917861	Vlr. Pagamento n/data 31596	despesas de custeio e investimentos		-1.048,96
1941	24/09/2021	1917869	Vlr. Pagamento n/data 31597	despesas de custeio e investimentos		-128,25
1942	24/09/2021	1934631	Vlr. Pagamento n/data 31799	despesas de custeio e investimentos		-79,00
1943	24/09/2021	1918324	Vlr. Ref. 31626	despesas de custeio e investimentos		-65,00
1944	24/09/2021	1918534	Vlr. Ref. Tarifas Bancarias Debitadas n/data 31654	despesas de custeio e investimentos		-0,24
1945	24/09/2021	1918501	Vlr. Recebimento n/data conf. 31651	receitas da atividade rural	5.962,45	
1946	24/09/2021	1918498	Vlr. Pagamento n/data 31649	receitas da atividade rural	65,00	
1947	24/09/2021	1918627	Vlr. Pagamento n/data 31659	receitas da atividade rural	60,00	
1948	27/09/2021	1935453	Vlr. Transfencia de Numerario n/data 31853	despesas de custeio e investimentos		-287,15
1949	27/09/2021	1934333	Vlr. Pagamento n/data 31765	despesas de custeio e investimentos		-44,00
1950	27/09/2021	1935463	Vlr. Ref. Tarifas Bancarias Debitadas n/data 31856	despesas de custeio e investimentos		-2,62
1951	27/09/2021	1935461	Vlr. Ref. Tarifas Bancarias Debitadas n/data 31855	despesas de custeio e investimentos		-0,24
1952	27/09/2021	1935467	Vlr. Ref. Tarifas Bancarias Debitadas n/data 31858	despesas de custeio e investimentos		-0,20
1953	27/09/2021	1935465	Vlr. Pagamento n/data 31857	receitas da atividade rural	525,00	
1954	27/09/2021	1935451	Vlr. Pagamento n/data 31852	receitas da atividade rural	290,00	
1955	28/09/2021	1938192	Vlr. Transfencia de Numerario n/data 32283	despesas de custeio e investimentos		-2.849,76
1956	28/09/2021	1938243	Vlr. Pagamento n/data 32285	despesas de custeio e investimentos		-350,00
1957	28/09/2021	1938320	Vlr. Pagamento n/data 32292	despesas de custeio e investimentos		-300,00
1958	28/09/2021	1936390	Vlr. Pagamento n/data 31939	despesas de custeio e investimentos		-111,00
1959	28/09/2021	1936399	Vlr. Pagamento n/data 31940	despesas de custeio e investimentos		-3,04
1960	28/09/2021	1938298	Vlr. Ref. Tarifas Bancarias Debitadas n/data 32290	despesas de custeio e investimentos		-0,24
1961	28/09/2021	1938262	Vlr. Pagamento n/data 32289	receitas da atividade rural	3.200,00	
1962	29/09/2021	1939558	Vlr. Pagamento n/data 32407	despesas de custeio e investimentos		-3.150,00
1963	29/09/2021	1939591	Vlr. Pagamento n/data 32413	despesas de custeio e investimentos		-700,00
1964	29/09/2021	1939596	Vlr. Ref. Tarifas Bancarias Debitadas n/data 32415	despesas de custeio e investimentos		-0,24
1965	29/09/2021	1939577	Vlr. Recebimento n/data conf. 32410	receitas da atividade rural	3.050,24	
1966	30/09/2021	1940976	Vlr. Pagamento n/data 32561	despesas de custeio e investimentos		-3.000,00
1967	30/09/2021	1940709	Vlr. Pagamento n/data 32509	despesas de custeio e investimentos		-100,00
1968	30/09/2021	1941002	Vlr. Ref. Tarifas Bancarias Debitadas n/data 32569	despesas de custeio e investimentos		-0,24
1969	30/09/2021	1940980	Vlr. Pagamento n/data 32563	receitas da atividade rural	3.050,00	
1970	30/09/2021	1941034	Vlr. Recebimento n/data conf. 32571	receitas da atividade rural	65,24	
1971	30/09/2021	1940948	Vlr. Pagamento n/data 32551	receitas da atividade rural	35,00	
1972	01/10/2021	1942455	nao informado DEPOSITO FOLHA DE PGTO Ref.09/2021 Emp.2/1 Fol.1 Proc.15.RESCISOES	despesas de custeio e investimentos		-1.728,35
1973	01/10/2021	1944256	Vlr. Ref. Tarifas Bancarias Debitadas n/data 32820	despesas de custeio e investimentos		-6,00
1974	01/10/2021	1944157	Vlr. Ref. Tarifas Bancarias Debitadas n/data 32808	despesas de custeio e investimentos		-0,24
1975	01/10/2021	1944113	Vlr. Pagamento n/data 32797	receitas da atividade rural	1.750,00	
1976	01/10/2021	1944153	Vlr. Recebimento n/data conf. 32806	receitas da atividade rural	0,24	



LIVRO CAIXA - CONTA BANCO

LUIZ E MARISELMA

Entre 01/01/2021 e 31/12/2021

ORD	DATA	Nº LANC.	HISTÓRICO 1	HISTÓRICO 2	MOVIMENTO	
					DÉBITO	CRÉDITO
1977	04/10/2021	1946502	Vlr. Transfencia de Numerario n/data 33004	despesas de custeio e investimentos		-31.340,00
1978	04/10/2021	1960318	Vlr. Pagamento n/data 33160	despesas de custeio e investimentos		-75,06
1979	04/10/2021	1946542	Vlr. Ref. Tarifas Bancarias Debitadas n/data 33035	despesas de custeio e investimentos		-0,24
1980	04/10/2021	1946562	Vlr. Ref. Tarifas Bancarias Debitadas n/data 33040	despesas de custeio e investimentos		-0,03
1981	04/10/2021	1946496	Vlr. Pagamento n/data 33001	receitas da atividade rural	31.245,00	
1982	04/10/2021	1946540	Vlr. Pagamento n/data 33034	receitas da atividade rural	575,00	
1983	04/10/2021	1953557	Vlr. Pagamento n/data 33138	receitas da atividade rural	95,23	
1984	05/10/2021	1961145	Vlr. Pagamento n/data 33182	despesas de custeio e investimentos		-30.950,00
1985	05/10/2021	1961186	Vlr. Ref. Tarifas Bancarias Debitadas n/data 33191	despesas de custeio e investimentos		-0,24
1986	05/10/2021	1961180	Vlr. Recebimento n/data conf. 33187	receitas da atividade rural	30.365,24	
1987	05/10/2021	1961192	Vlr. Pagamento n/data 33192	receitas da atividade rural	585,00	
1988	06/10/2021	1966127	Vlr. Transfencia de Numerario n/data 33576	despesas de custeio e investimentos		-12.964,76
1989	06/10/2021	1968067	Vlr. Pagamento n/data 33765	despesas de custeio e investimentos		-2.025,00
1990	06/10/2021	1966123	Vlr. Pagamento n/data 33575	despesas de custeio e investimentos		-1.085,00
1991	06/10/2021	1966114	Vlr. Pagamento n/data 33571	despesas de custeio e investimentos		-815,00
1992	06/10/2021	1967755	Vlr. Ref. Tarifas Bancarias Debitadas n/data 33742	despesas de custeio e investimentos		-0,24
1993	06/10/2021	1966121	Vlr. Pagamento n/data 33574	receitas da atividade rural	14.050,00	
1994	06/10/2021	1966119	Vlr. Pagamento n/data 33573	receitas da atividade rural	2.225,00	
1995	07/10/2021	1968342	Vlr. Pagamento n/data 33782	despesas de custeio e investimentos		-14.525,00
1996	07/10/2021	1968331	Vlr. Pagamento n/data 33781	despesas de custeio e investimentos		-500,00
1997	07/10/2021	2199369	Vlr. Pagamento n/data 37283	despesas de custeio e investimentos		-278,63
1998	07/10/2021	1968361	Vlr. Ref. Tarifas Bancarias Debitadas n/data 33787	despesas de custeio e investimentos		-0,24
1999	07/10/2021	1968353	Vlr. Recebimento n/data conf. 33786	receitas da atividade rural	12.025,24	
2000	07/10/2021	1968348	Vlr. Pagamento n/data 33783	receitas da atividade rural	2.500,00	
2001	07/10/2021	1968350	Vlr. Pagamento n/data 33784	receitas da atividade rural	865,00	
2002	08/10/2021	1990218	Vlr. Pagamento n/data 34049	despesas de custeio e investimentos		-2.000,00
2003	08/10/2021	1990230	Vlr. Pagamento n/data 34055	despesas de custeio e investimentos		-135,00
2004	08/10/2021	1990214	Vlr. Pagamento n/data 34046	despesas de custeio e investimentos		-16,00
2005	08/10/2021	1990234	Vlr. Ref. Tarifas Bancarias Debitadas n/data 34056	despesas de custeio e investimentos		-0,24
2006	08/10/2021	1990226	Vlr. Recebimento n/data conf. 34052	receitas da atividade rural	1.081,24	
2007	08/10/2021	1990216	Vlr. Pagamento n/data 34048	receitas da atividade rural	935,00	
2008	11/10/2021	3060020	Vlr. Ref. 46240	despesas de custeio e investimentos		-4.601,12
2009	11/10/2021	3060032	Vlr. Ref. 46246	despesas de custeio e investimentos		-4.601,12
2010	11/10/2021	3060028	Vlr. Ref. 46244	despesas de custeio e investimentos		-2.181,44
2011	11/10/2021	3060024	Vlr. Ref. 46242	despesas de custeio e investimentos		-1.943,21
2012	11/10/2021	1990309	Vlr. Pagamento n/data 34063	despesas de custeio e investimentos		-750,00
2013	11/10/2021	1990591	Vlr. Transfencia de Numerario n/data 34071	despesas de custeio e investimentos		-589,60
2014	11/10/2021	1990511	Vlr. Ref. Tarifas Bancarias Debitadas n/data 34070	despesas de custeio e investimentos		-10,16



LIVRO CAIXA - CONTA BANCO

LUIZ E MARISELMA

Entre 01/01/2021 e 31/12/2021

ORD	DATA	Nº LANC.	HISTÓRICO 1	HISTÓRICO 2	MOVIMENTO	
					DÉBITO	CRÉDITO
2015	11/10/2021	1990595	Vlr. Ref. Tarifas Bancarias Debitadas n/data 34074	despesas de custeio e investimentos		-4,65
2016	11/10/2021	1990593	Vlr. Ref. Tarifas Bancarias Debitadas n/data 34073	despesas de custeio e investimentos		-2,52
2017	11/10/2021	1990509	Vlr. Ref. Tarifas Bancarias Debitadas n/data 34069	despesas de custeio e investimentos		-0,24
2018	11/10/2021	1990597	Vlr. Ref. Tarifas Bancarias Debitadas n/data 34075	despesas de custeio e investimentos		-0,20
2019	11/10/2021	3060022	Vlr. Ref. 46241	receitas da atividade rural	4.601,12	
2020	11/10/2021	3060034	Vlr. Ref. 46247	receitas da atividade rural	4.601,12	
2021	11/10/2021	3060030	Vlr. Ref. 46245	receitas da atividade rural	2.181,44	
2022	11/10/2021	3060026	Vlr. Ref. 46243	receitas da atividade rural	1.943,21	
2023	11/10/2021	1990318	Vlr. Pagamento n/data 34065	receitas da atividade rural	1.350,00	
2024	11/10/2021	1990432	Vlr. Pagamento n/data 34068	receitas da atividade rural	575,00	
2025	13/10/2021	1997026	Vlr. Transfencia de Numerario n/data 34401	despesas de custeio e investimentos		-9.324,76
2026	13/10/2021	1991671	nao informado DEPOSITO FOLHA DE PGTO Ref.09/2021 Emp.2/1 Fol.1 Proc.3.PAGAMENTOS	despesas de custeio e investimentos		-7.332,21
2027	13/10/2021	1996883	Vlr. Pagamento n/data 34395	despesas de custeio e investimentos		-430,06
2028	13/10/2021	1996881	Vlr. Pagamento n/data 34394	despesas de custeio e investimentos		-48,85
2029	13/10/2021	1997042	Vlr. Ref. Tarifas Bancarias Debitadas n/data 34403	despesas de custeio e investimentos		-0,24
2030	13/10/2021	1997024	Vlr. Pagamento n/data 34400	receitas da atividade rural	9.325,00	
2031	13/10/2021	1996948	Vlr. Pagamento n/data 34398	receitas da atividade rural	8.125,00	
2032	14/10/2021	1992692	nao informado DEPOSITO FOLHA DE PGTO Ref.09/2021 Emp.2/1 Fol.1 Proc.3.PAGAMENTOS	despesas de custeio e investimentos		-195,87
2033	14/10/2021	2025076	Vlr. Ref. Tarifas Bancarias Debitadas n/data 34567	despesas de custeio e investimentos		-0,24
2034	14/10/2021	2025015	Vlr. Pagamento n/data 34559	receitas da atividade rural	42.700,00	
2035	14/10/2021	2025011	Vlr. Pagamento n/data 34557	receitas da atividade rural	720,00	
2036	15/10/2021	2032021	Vlr. Pagamento n/data 35061	despesas de custeio e investimentos		-17.500,00
2037	15/10/2021	2026524	Vlr. Pagamento n/data 34782	despesas de custeio e investimentos		-15.000,00
2038	15/10/2021	2031995	Vlr. Pagamento n/data 35048	despesas de custeio e investimentos		-10.608,52
2039	15/10/2021	2031935	Vlr. Pagamento n/data 35037	despesas de custeio e investimentos		-7.350,00
2040	15/10/2021	2031753	Vlr. Pagamento n/data 35036	despesas de custeio e investimentos		-5.806,16
2041	15/10/2021	2031749	Vlr. Pagamento n/data 35035	despesas de custeio e investimentos		-2.500,00
2042	15/10/2021	2031942	Vlr. Pagamento n/data 35038	despesas de custeio e investimentos		-2.337,16
2043	15/10/2021	2026888	Vlr. Pagamento n/data 34814	despesas de custeio e investimentos		-829,35
2044	15/10/2021	2031740	Vlr. Pagamento n/data 35034	despesas de custeio e investimentos		-589,47
2045	15/10/2021	2035425	Vlr. Pagamento n/data 35370	despesas de custeio e investimentos		-351,88
2046	15/10/2021	2035427	Vlr. Pagamento n/data 35371	despesas de custeio e investimentos		-335,00
2047	15/10/2021	2031545	Vlr. Pagamento n/data 35028	despesas de custeio e investimentos		-310,40
2048	15/10/2021	2026894	Vlr. Pagamento n/data 34815	despesas de custeio e investimentos		-225,00
2049	15/10/2021	2031580	Vlr. Pagamento n/data 35030	despesas de custeio e investimentos		-146,23
2050	15/10/2021	2033751	Vlr. Pagamento n/data 35259	despesas de custeio e investimentos		-44,38
2051	15/10/2021	2026896	Vlr. Pagamento n/data 34816	despesas de custeio e investimentos		-39,63
2052	15/10/2021	2032017	Vlr. Pagamento n/data 35058	despesas de custeio e investimentos		-14,72



LIVRO CAIXA - CONTA BANCO

LUIZ E MARISELMA

Entre 01/01/2021 e 31/12/2021

ORD	DATA	Nº LANC.	HISTÓRICO 1	HISTÓRICO 2	MOVIMENTO	
					DÉBITO	CRÉDITO
2053	15/10/2021	2031601	Vlr. Pagamento n/data 35031	despesas de custeio e investimentos		-13,89
2054	15/10/2021	2026906	Vlr. Pagamento n/data 34817	despesas de custeio e investimentos		-11,59
2055	15/10/2021	2026526	Vlr. Pagamento n/data 34783	despesas de custeio e investimentos		-4,95
2056	15/10/2021	2031958	Vlr. Pagamento n/data 35041	receitas da atividade rural	40.372,58	
2057	15/10/2021	2031970	Vlr. Recebimento n/data conf. 35046	receitas da atividade rural	29.960,05	
2058	18/10/2021	2031321	Vlr. Pagamento n/data 35015	despesas de custeio e investimentos		-22.500,00
2059	18/10/2021	2031309	Vlr. Pagamento n/data 35010	despesas de custeio e investimentos		-6.160,13
2060	18/10/2021	2031292	Vlr. Pagamento n/data 35005	despesas de custeio e investimentos		-4.700,00
2061	18/10/2021	2031329	Vlr. Pagamento n/data 35018	despesas de custeio e investimentos		-250,00
2062	18/10/2021	2031332	Vlr. Ref. DEPOSITO FOLHA DE PGTO Ref.10/2021 Emp.2/1 Fol.1 Proc.31.FRACIONAMEN	despesas de custeio e investimentos		-240,71
2063	18/10/2021	2031339	Vlr. Pagamento n/data 35022	despesas de custeio e investimentos		-25,00
2064	18/10/2021	2032109	Vlr. Ref. Tarifas Bancarias Debitadas n/data 35063	despesas de custeio e investimentos		-0,24
2065	18/10/2021	2032111	Vlr. Ref. Tarifas Bancarias Debitadas n/data 35064	despesas de custeio e investimentos		-0,24
2066	18/10/2021	2031344	Vlr. Recebimento n/data conf. 35025	receitas da atividade rural	14.925,48	
2067	18/10/2021	2031341	Vlr. Pagamento n/data 35023	receitas da atividade rural	7.600,00	
2068	18/10/2021	2031298	Vlr. Pagamento n/data 35008	receitas da atividade rural	4.250,00	
2069	19/10/2021	2035047	Vlr. Pagamento n/data 35329	despesas de custeio e investimentos		-8.650,00
2070	19/10/2021	2035051	Vlr. Pagamento n/data 35331	despesas de custeio e investimentos		-600,00
2071	19/10/2021	2035060	Vlr. Ref. Tarifas Bancarias Debitadas n/data 35335	despesas de custeio e investimentos		-0,24
2072	19/10/2021	2035054	Vlr. Recebimento n/data conf. 35333	receitas da atividade rural	7.175,24	
2073	19/10/2021	2035049	Vlr. Pagamento n/data 35330	receitas da atividade rural	1.475,00	
2074	20/10/2021	2035080	Vlr. Pagamento n/data 35342	despesas de custeio e investimentos		-1.500,00
2075	20/10/2021	2035095	Vlr. Pagamento n/data 35348	despesas de custeio e investimentos		-1.000,00
2076	20/10/2021	2035107	Vlr. Pagamento n/data 35353	despesas de custeio e investimentos		-30,44
2077	20/10/2021	2035443	Vlr. Ref. Tarifas Bancarias Debitadas n/data 35372	despesas de custeio e investimentos		-0,24
2078	20/10/2021	2035085	Vlr. Recebimento n/data conf. 35345	receitas da atividade rural	1.430,67	
2079	20/10/2021	2035097	Vlr. Pagamento n/data 35349	receitas da atividade rural	1.140,00	
2080	20/10/2021	2035082	Vlr. Pagamento n/data 35343	receitas da atividade rural	100,00	
2081	21/10/2021	2063993	Vlr. Transfencia de Numerario n/data 35590	despesas de custeio e investimentos		-2.110,57
2082	21/10/2021	2063997	Vlr. Pagamento n/data 35592	despesas de custeio e investimentos		-150,00
2083	21/10/2021	2063969	Vlr. Pagamento n/data 35588	despesas de custeio e investimentos		-70,00
2084	21/10/2021	2036627	Vlr. Pagamento n/data 35455	despesas de custeio e investimentos		-19,20
2085	21/10/2021	2035674	Vlr. Ref. 35422	despesas de custeio e investimentos		-10,00
2086	21/10/2021	2064258	Vlr. Ref. Tarifas Bancarias Debitadas n/data 35604	despesas de custeio e investimentos		-0,40
2087	21/10/2021	2064247	Vlr. Ref. Tarifas Bancarias Debitadas n/data 35602	despesas de custeio e investimentos		-0,24
2088	21/10/2021	2063980	Vlr. Pagamento n/data 35589	receitas da atividade rural	2.200,00	
2089	21/10/2021	2306736	Vlr. Pagamento n/data 38847	receitas da atividade rural	10,00	
2090	22/10/2021	2071033	Vlr. Transfencia de Numerario n/data 35744	despesas de custeio e investimentos		-6.094,76



LIVRO CAIXA - CONTA BANCO

LUIZ E MARISELMA

Entre 01/01/2021 e 31/12/2021

ORD	DATA	Nº LANC.	HISTÓRICO 1	HISTÓRICO 2	MOVIMENTO	
					DÉBITO	CRÉDITO
2091	22/10/2021	2071020	Vlr. Pagamento n/data 35740	despesas de custeio e investimentos		-2.150,00
2092	22/10/2021	2070501	Vlr. Pagamento n/data 35680	despesas de custeio e investimentos		-403,43
2093	22/10/2021	2071035	Vlr. Ref. Tarifas Bancarias Debitadas n/data 35746	despesas de custeio e investimentos		-0,24
2094	22/10/2021	2071022	Vlr. Pagamento n/data 35742	receitas da atividade rural	8.245,00	
2095	22/10/2021	2071024	Vlr. Pagamento n/data 35743	receitas da atividade rural	1.290,00	
2096	25/10/2021	2091463	Vlr. Pagamento n/data 35903	despesas de custeio e investimentos		-8.250,00
2097	25/10/2021	2091471	Vlr. Pagamento n/data 35908	despesas de custeio e investimentos		-500,00
2098	25/10/2021	2091467	Vlr. Transfencia de Numerario n/data 35905	despesas de custeio e investimentos		-139,76
2099	25/10/2021	2091469	Vlr. Ref. Tarifas Bancarias Debitadas n/data 35907	despesas de custeio e investimentos		-0,24
2100	25/10/2021	2091465	Vlr. Pagamento n/data 35904	receitas da atividade rural	8.390,00	
2101	26/10/2021	2100434	Vlr. Transfencia de Numerario n/data 36001	despesas de custeio e investimentos		-16.414,76
2102	26/10/2021	2100424	Vlr. Pagamento n/data 36000	despesas de custeio e investimentos		-6.900,00
2103	26/10/2021	2091574	Vlr. Pagamento n/data 35931	despesas de custeio e investimentos		-174,50
2104	26/10/2021	2126672	Vlr. Pagamento n/data 36759	despesas de custeio e investimentos		-79,00
2105	26/10/2021	2098325	Vlr. Pagamento n/data 35942	despesas de custeio e investimentos		-35,37
2106	26/10/2021	2100440	Vlr. Ref. Tarifas Bancarias Debitadas n/data 36003	despesas de custeio e investimentos		-0,24
2107	26/10/2021	2100404	Vlr. Pagamento n/data 35993	receitas da atividade rural	23.315,00	
2108	26/10/2021	2100402	Vlr. Pagamento n/data 35992	receitas da atividade rural	8.450,00	
2109	27/10/2021	2114852	Vlr. Pagamento n/data 36351	despesas de custeio e investimentos		-27.800,00
2110	27/10/2021	2114844	Vlr. Transfencia de Numerario n/data 36348	despesas de custeio e investimentos		-6.000,00
2111	27/10/2021	2114840	Vlr. Pagamento n/data 36346	despesas de custeio e investimentos		-1.550,00
2112	27/10/2021	2106977	Vlr. Ref. DEPOSITO FOLHA DE PGTO Ref.10/2021 Emp.2/1 Fol.1 Proc.31.FRACIONAMEN	despesas de custeio e investimentos		-92,42
2113	27/10/2021	2114862	Vlr. Ref. Tarifas Bancarias Debitadas n/data 36356	despesas de custeio e investimentos		-0,24
2114	27/10/2021	2114855	Vlr. Recebimento n/data conf. 36353	receitas da atividade rural	20.525,24	
2115	27/10/2021	2114848	Vlr. Pagamento n/data 36350	receitas da atividade rural	1.275,00	
2116	27/10/2021	2114842	Vlr. Pagamento n/data 36347	receitas da atividade rural	230,00	
2117	28/10/2021	2114994	Vlr. Transfencia de Numerario n/data 36383	despesas de custeio e investimentos		-2.519,76
2118	28/10/2021	2121673	Vlr. Pagamento n/data 36484	despesas de custeio e investimentos		-402,50
2119	28/10/2021	2114988	Vlr. Pagamento n/data 36381	despesas de custeio e investimentos		-150,00
2120	28/10/2021	2114990	Vlr. Pagamento n/data 36382	despesas de custeio e investimentos		-100,00
2121	28/10/2021	2121656	nao informado DEPOSITO FOLHA DE PGTO Ref.10/2021 Emp.2/1 Fol.1 Proc.15.RESCISOES	despesas de custeio e investimentos		-88,85
2122	28/10/2021	10980709	Vlr. Pagamento n/data 36752	despesas de custeio e investimentos		-58,18
2123	28/10/2021	2116124	Vlr. Pagamento n/data 36455	despesas de custeio e investimentos		-28,05
2124	28/10/2021	2115199	Vlr. Ref. Tarifas Bancarias Debitadas n/data 36390	despesas de custeio e investimentos		-0,24
2125	28/10/2021	2115183	Vlr. Pagamento n/data 36387	receitas da atividade rural	2.520,00	
2126	28/10/2021	2115223	Vlr. Pagamento n/data 36392	receitas da atividade rural	190,00	
2127	28/10/2021	10980710	Vlr. Pagamento n/data 36753	receitas da atividade rural	58,18	
2128	29/10/2021	2125896	Vlr. Pagamento n/data 36704	despesas de custeio e investimentos		-6.800,00



LIVRO CAIXA - CONTA BANCO

LUIZ E MARISELMA

Entre 01/01/2021 e 31/12/2021

ORD	DATA	Nº LANC.	HISTÓRICO 1	HISTÓRICO 2	MOVIMENTO	
					DÉBITO	CRÉDITO
2129	29/10/2021	2125910	Vlr. Recebimento n/data conf. 36708	despesas de custeio e investimentos		-4.699,76
2130	29/10/2021	2125894	Vlr. Pagamento n/data 36703	despesas de custeio e investimentos		-500,00
2131	29/10/2021	2125918	Vlr. Ref. Tarifas Bancarias Debitadas n/data 36711	despesas de custeio e investimentos		-0,24
2132	29/10/2021	2125916	Vlr. Ref. Tarifas Bancarias Debitadas n/data 36710	despesas de custeio e investimentos		-0,05
2133	29/10/2021	2125898	Vlr. Pagamento n/data 36705	receitas da atividade rural	11.500,00	
2134	01/11/2021	2125937	Vlr. Pagamento n/data 36715	despesas de custeio e investimentos		-11.500,00
2135	01/11/2021	2125959	Vlr. Transfencia de Numerario n/data 36720	despesas de custeio e investimentos		-1.000,00
2136	01/11/2021	2125975	Vlr. Pagamento n/data 36723	despesas de custeio e investimentos		-600,00
2137	01/11/2021	2124399	Vlr. Pagamento n/data 36646	despesas de custeio e investimentos		-26,66
2138	01/11/2021	2122500	Vlr. Ref. 36544	despesas de custeio e investimentos		-23,00
2139	01/11/2021	2124397	Vlr. Pagamento n/data 36645	despesas de custeio e investimentos		-22,50
2140	01/11/2021	2124395	Vlr. Pagamento n/data 36644	despesas de custeio e investimentos		-20,90
2141	01/11/2021	2126384	Vlr. Ref. Tarifas Bancarias Debitadas n/data 36737	despesas de custeio e investimentos		-1,00
2142	01/11/2021	2126354	Vlr. Ref. Tarifas Bancarias Debitadas n/data 36736	despesas de custeio e investimentos		-0,24
2143	01/11/2021	2125933	Vlr. Pagamento n/data 36714	receitas da atividade rural	45.700,00	
2144	01/11/2021	2125969	Vlr. Pagamento n/data 36722	receitas da atividade rural	10.900,00	
2145	01/11/2021	2125944	Vlr. Recebimento n/data conf. 36717	receitas da atividade rural	7.801,24	
2146	01/11/2021	2125960	Vlr. Recebimento n/data conf. 36721	receitas da atividade rural	1.000,00	
2147	01/11/2021	2308008	Vlr. Pagamento n/data 38849	receitas da atividade rural	23,00	
2148	03/11/2021	2128405	Vlr. Transfencia de Numerario n/data 36853	despesas de custeio e investimentos		-16.649,76
2149	03/11/2021	2128382	Vlr. Pagamento n/data 36847	despesas de custeio e investimentos		-700,00
2150	03/11/2021	2128423	nao informado DEPOSITO FOLHA DE PGTO Ref.10/2021 Emp.2/1 Fol.1 Proc.15.RESCISOES	despesas de custeio e investimentos		-360,43
2151	03/11/2021	2128441	Vlr. Ref. Tarifas Bancarias Debitadas n/data 36863	despesas de custeio e investimentos		-0,24
2152	03/11/2021	2128365	Vlr. Pagamento n/data 36844	receitas da atividade rural	17.350,00	
2153	03/11/2021	2128345	Vlr. Pagamento n/data 36841	receitas da atividade rural	3.350,00	
2154	04/11/2021	2184614	Vlr. Pagamento n/data 37098	despesas de custeio e investimentos		-26.356,86
2155	04/11/2021	2184788	Vlr. Pagamento n/data 37128	despesas de custeio e investimentos		-17.163,09
2156	04/11/2021	2187163	Vlr. Pagamento n/data 37198	despesas de custeio e investimentos		-17.000,00
2157	04/11/2021	2184808	Vlr. Transfencia de Numerario n/data 37133	despesas de custeio e investimentos		-5.000,00
2158	04/11/2021	2184800	Vlr. Pagamento n/data 37129	despesas de custeio e investimentos		-2.709,65
2159	04/11/2021	2184816	Vlr. Pagamento n/data 37135	despesas de custeio e investimentos		-750,00
2160	04/11/2021	2184993	Vlr. Pagamento n/data 37162	despesas de custeio e investimentos		-569,73
2161	04/11/2021	2184824	Vlr. Pagamento n/data 37138	despesas de custeio e investimentos		-500,00
2162	04/11/2021	2184820	Vlr. Pagamento n/data 37137	despesas de custeio e investimentos		-250,00
2163	04/11/2021	2184746	Vlr. Pagamento n/data 37123	despesas de custeio e investimentos		-90,00
2164	04/11/2021	2184852	Vlr. Pagamento n/data 37143	despesas de custeio e investimentos		-43,17
2165	04/11/2021	2184818	Vlr. Pagamento n/data 37136	despesas de custeio e investimentos		-29,40
2166	04/11/2021	2184848	Vlr. Pagamento n/data 37141	despesas de custeio e investimentos		-9,20



LIVRO CAIXA - CONTA BANCO

LUIZ E MARISELMA

Entre 01/01/2021 e 31/12/2021

ORD	DATA	Nº LANC.	HISTÓRICO 1	HISTÓRICO 2	MOVIMENTO	
					DÉBITO	CRÉDITO
2167	04/11/2021	2184804	Vlr. Pagamento n/data 37131	despesas de custeio e investimentos		-8,87
2168	04/11/2021	2184802	Vlr. Pagamento n/data 37130	despesas de custeio e investimentos		-8,02
2169	04/11/2021	2184949	Vlr. Pagamento n/data 37153	despesas de custeio e investimentos		-4,32
2170	04/11/2021	2184971	Vlr. Ref. Tarifas Bancarias Debitadas n/data 37157	despesas de custeio e investimentos		-0,24
2171	04/11/2021	2184806	Vlr. Pagamento n/data 37132	receitas da atividade rural	25.000,00	
2172	04/11/2021	2184900	Vlr. Pagamento n/data 37148	receitas da atividade rural	20.000,00	
2173	04/11/2021	2184860	Vlr. Pagamento n/data 37147	receitas da atividade rural	2.341,28	
2174	04/11/2021	2184970	Vlr. Recebimento n/data conf. 37156	receitas da atividade rural	1.931,15	
2175	05/11/2021	2200586	Vlr. Pagamento n/data 37314	despesas de custeio e investimentos		-18.000,00
2176	05/11/2021	2199942	Vlr. Transfencia de Numerario n/data 37293	despesas de custeio e investimentos		-18.000,00
2177	05/11/2021	2199900	Vlr. Pagamento n/data 37289	despesas de custeio e investimentos		-7.700,00
2178	05/11/2021	2200336	Vlr. Pagamento n/data 37309	despesas de custeio e investimentos		-6.500,00
2179	05/11/2021	2199944	Vlr. Transfencia de Numerario n/data 37295	despesas de custeio e investimentos		-5.000,00
2180	05/11/2021	2199938	Vlr. Pagamento n/data 37291	despesas de custeio e investimentos		-2.300,00
2181	05/11/2021	3919296	Vlr. Pagamento n/data 47897	despesas de custeio e investimentos		-939,32
2182	05/11/2021	2204337	Vlr. Pagamento n/data 37614	despesas de custeio e investimentos		-909,46
2183	05/11/2021	2204377	Vlr. Pagamento n/data 37615	despesas de custeio e investimentos		-844,50
2184	05/11/2021	2204383	Vlr. Pagamento n/data 37616	despesas de custeio e investimentos		-817,01
2185	05/11/2021	2199174	Vlr. Pagamento n/data 37276	despesas de custeio e investimentos		-660,00
2186	05/11/2021	2204389	Vlr. Pagamento n/data 37617	despesas de custeio e investimentos		-615,29
2187	05/11/2021	3932436	Vlr. Pagamento n/data 47902	despesas de custeio e investimentos		-143,67
2188	05/11/2021	3932438	Vlr. Pagamento n/data 47903	despesas de custeio e investimentos		-37,51
2189	05/11/2021	2184912	Vlr. Ref. 37149	despesas de custeio e investimentos		-2,00
2190	05/11/2021	2204329	Vlr. Pagamento n/data 37611	despesas de custeio e investimentos		-1,94
2191	05/11/2021	2204332	Vlr. Pagamento n/data 37612	despesas de custeio e investimentos		-1,76
2192	05/11/2021	2204334	Vlr. Pagamento n/data 37613	despesas de custeio e investimentos		-1,39
2193	05/11/2021	2222138	Vlr. Ref. Tarifas Bancarias Debitadas n/data 37627	despesas de custeio e investimentos		-1,00
2194	05/11/2021	2200352	Vlr. Ref. Tarifas Bancarias Debitadas n/data 37310	despesas de custeio e investimentos		-0,24
2195	05/11/2021	2200334	Vlr. Pagamento n/data 37308	receitas da atividade rural	19.400,00	
2196	05/11/2021	2200357	Vlr. Recebimento n/data conf. 37312	receitas da atividade rural	14.333,80	
2197	05/11/2021	2222134	Vlr. Pagamento n/data 37626	receitas da atividade rural	79,29	
2198	08/11/2021	2200407	nao informado DEPOSITO FOLHA DE PGTO Ref.10/2021 Emp.2/1 Fol.1 Proc.15.RESCISOES	despesas de custeio e investimentos		-4.431,17
2199	08/11/2021	2202906	Vlr. Transfencia de Numerario n/data 37473	despesas de custeio e investimentos		-2.000,00
2200	08/11/2021	2203309	Vlr. Pagamento n/data 37498	despesas de custeio e investimentos		-1.250,00
2201	08/11/2021	2203311	Vlr. Pagamento n/data 37499	despesas de custeio e investimentos		-679,85
2202	08/11/2021	2203303	Vlr. Pagamento n/data 37495	despesas de custeio e investimentos		-488,00
2203	08/11/2021	2279295	Vlr. Pagamento n/data 37661	despesas de custeio e investimentos		-277,40
2204	08/11/2021	2203082	Vlr. Pagamento n/data 37486	despesas de custeio e investimentos		-250,00



LIVRO CAIXA - CONTA BANCO

LUIZ E MARISELMA

Entre 01/01/2021 e 31/12/2021

ORD	DATA	Nº LANC.	HISTÓRICO 1	HISTÓRICO 2	MOVIMENTO	
					DÉBITO	CRÉDITO
2205	08/11/2021	2203088	Vlr. Pagamento n/data 37487	despesas de custeio e investimentos		-15,00
2206	08/11/2021	2203305	Vlr. Pagamento n/data 37496	despesas de custeio e investimentos		-1,30
2207	08/11/2021	2264731	Vlr. Ref. Tarifas Bancarias Debitadas n/data 37647	despesas de custeio e investimentos		-0,50
2208	08/11/2021	2264728	Vlr. Ref. Tarifas Bancarias Debitadas n/data 37646	despesas de custeio e investimentos		-0,24
2209	08/11/2021	2195703	Vlr. Pagamento Liquidado Folha n/data 37261	receitas da atividade rural	2,00	
2210	08/11/2021	2202874	Vlr. Pagamento n/data 37468	receitas da atividade rural	2.500,00	
2211	08/11/2021	2203079	Vlr. Recebimento n/data conf. 37485	receitas da atividade rural	1.919,89	
2212	09/11/2021	2279596	Vlr. Pagamento n/data 37687	despesas de custeio e investimentos		-2.157,75
2213	09/11/2021	2279608	Vlr. Pagamento n/data 37693	despesas de custeio e investimentos		-2.050,00
2214	09/11/2021	2279598	Vlr. Transfencia de Numerario n/data 37688	despesas de custeio e investimentos		-507,75
2215	09/11/2021	2279672	Vlr. Ref. Tarifas Bancarias Debitadas n/data 37709	despesas de custeio e investimentos		-6,00
2216	09/11/2021	2279637	Vlr. Ref. Tarifas Bancarias Debitadas n/data 37699	despesas de custeio e investimentos		-0,50
2217	09/11/2021	2279631	Vlr. Ref. Tarifas Bancarias Debitadas n/data 37697	despesas de custeio e investimentos		-0,24
2218	09/11/2021	2279645	Vlr. Pagamento n/data 37702	receitas da atividade rural	2.721,60	
2219	09/11/2021	2279624	Vlr. Pagamento n/data 37694	receitas da atividade rural	1.750,00	
2220	09/11/2021	2279583	Vlr. Pagamento n/data 37685	receitas da atividade rural	1.520,00	
2221	09/11/2021	2279601	Vlr. Recebimento n/data conf. 37691	receitas da atividade rural	1.146,24	
2222	10/11/2021	2290159	Vlr. Transfencia de Numerario n/data 37903	despesas de custeio e investimentos		-8.000,00
2223	10/11/2021	2290171	Vlr. Pagamento n/data 37906	despesas de custeio e investimentos		-5.634,30
2224	10/11/2021	2290155	Vlr. Transfencia de Numerario n/data 37899	despesas de custeio e investimentos		-5.000,00
2225	10/11/2021	2290145	Vlr. Transfencia de Numerario n/data 37895	despesas de custeio e investimentos		-2.950,00
2226	10/11/2021	2290153	Vlr. Transfencia de Numerario n/data 37897	despesas de custeio e investimentos		-2.750,00
2227	10/11/2021	2290143	Vlr. Transfencia de Numerario n/data 37893	despesas de custeio e investimentos		-2.000,00
2228	10/11/2021	2290076	Vlr. Pagamento n/data 37892	despesas de custeio e investimentos		-501,75
2229	10/11/2021	2290195	Vlr. Ref. Tarifas Bancarias Debitadas n/data 37910	despesas de custeio e investimentos		-10,16
2230	10/11/2021	2290273	Vlr. Ref. Tarifas Bancarias Debitadas n/data 37931	despesas de custeio e investimentos		-4,72
2231	10/11/2021	2290271	Vlr. Ref. Tarifas Bancarias Debitadas n/data 37930	despesas de custeio e investimentos		-2,52
2232	10/11/2021	2290203	Vlr. Ref. Tarifas Bancarias Debitadas n/data 37912	despesas de custeio e investimentos		-1,00
2233	10/11/2021	2290193	Vlr. Ref. Tarifas Bancarias Debitadas n/data 37909	despesas de custeio e investimentos		-0,24
2234	10/11/2021	2290275	Vlr. Ref. Tarifas Bancarias Debitadas n/data 37932	despesas de custeio e investimentos		-0,20
2235	10/11/2021	2290158	Vlr. Recebimento n/data conf. 37902	receitas da atividade rural	445,70	
2236	11/11/2021	2291275	Vlr. Pagamento n/data 38062	despesas de custeio e investimentos		-7.150,00
2237	11/11/2021	2291145	Vlr. Pagamento n/data 38017	despesas de custeio e investimentos		-595,00
2238	11/11/2021	2291186	Vlr. Transfencia de Numerario n/data 38035	despesas de custeio e investimentos		-129,76
2239	11/11/2021	2291182	Vlr. Ref. Tarifas Bancarias Debitadas n/data 38034	despesas de custeio e investimentos		-0,24
2240	11/11/2021	2291267	Vlr. Pagamento n/data 38058	receitas da atividade rural	9.000,00	
2241	11/11/2021	2291137	Vlr. Pagamento n/data 38016	receitas da atividade rural	725,00	
2242	12/11/2021	2318292	Vlr. Pagamento n/data 38967	despesas de custeio e investimentos		-15.602,94



LIVRO CAIXA - CONTA BANCO

LUIZ E MARISELMA

Entre 01/01/2021 e 31/12/2021

ORD	DATA	Nº LANC.	HISTÓRICO 1	HISTÓRICO 2	MOVIMENTO	
					DÉBITO	CRÉDITO
2243	12/11/2021	2318082	Vlr. Transfencia de Numerario n/data 38937	despesas de custeio e investimentos		-12.500,00
2244	12/11/2021	2318227	Vlr. Pagamento n/data 38959	despesas de custeio e investimentos		-8.185,27
2245	12/11/2021	2318034	Vlr. Transfencia de Numerario n/data 38932	despesas de custeio e investimentos		-6.150,00
2246	12/11/2021	2292242	nao informado DEPOSITO FOLHA DE PGTO Ref.10/2021 Emp.2/1 Fol.1 Proc.3.PAGAMENTOS	despesas de custeio e investimentos		-6.043,40
2247	12/11/2021	10980711	Vlr. Pagamento n/data 38566	despesas de custeio e investimentos		-5.000,00
2248	12/11/2021	2318149	Vlr. Pagamento n/data 38953	despesas de custeio e investimentos		-5.000,00
2249	12/11/2021	2318310	Vlr. Pagamento n/data 38970	despesas de custeio e investimentos		-4.997,89
2250	12/11/2021	2318340	Vlr. Pagamento n/data 38971	despesas de custeio e investimentos		-4.853,45
2251	12/11/2021	2318215	Vlr. Pagamento n/data 38956	despesas de custeio e investimentos		-3.500,00
2252	12/11/2021	2318277	Vlr. Pagamento n/data 38962	despesas de custeio e investimentos		-3.354,17
2253	12/11/2021	2318030	Vlr. Transfencia de Numerario n/data 38930	despesas de custeio e investimentos		-2.350,00
2254	12/11/2021	2317968	Vlr. Transfencia de Numerario n/data 38928	despesas de custeio e investimentos		-1.500,00
2255	12/11/2021	2318342	Vlr. Transfencia de Numerario n/data 38972	despesas de custeio e investimentos		-819,98
2256	12/11/2021	2294102	Vlr. Pagamento n/data 38579	despesas de custeio e investimentos		-225,00
2257	12/11/2021	2318346	Vlr. Ref. Tarifas Bancarias Debitadas n/data 38975	despesas de custeio e investimentos		-0,50
2258	12/11/2021	2318344	Vlr. Ref. Tarifas Bancarias Debitadas n/data 38974	despesas de custeio e investimentos		-0,24
2259	12/11/2021	2318119	Vlr. Pagamento n/data 38946	receitas da atividade rural	28.725,00	
2260	12/11/2021	2318117	Vlr. Pagamento n/data 38945	receitas da atividade rural	25.000,00	
2261	12/11/2021	2318090	Vlr. Pagamento n/data 38940	receitas da atividade rural	20.000,00	
2262	12/11/2021	10980712	Vlr. Pagamento n/data 38568	receitas da atividade rural	5.000,00	
2263	12/11/2021	2318290	Vlr. Pagamento n/data 38966	receitas da atividade rural	4.000,00	
2264	12/11/2021	2318094	Vlr. Pagamento n/data 38942	receitas da atividade rural	3.956,70	
2265	12/11/2021	2317969	Vlr. Recebimento n/data conf. 38929	receitas da atividade rural	1.500,00	
2266	16/11/2021	2305677	Vlr. Pagamento n/data 38794	despesas de custeio e investimentos		-30.350,00
2267	16/11/2021	2350899	Vlr. Pagamento n/data 40618	despesas de custeio e investimentos		-1.550,00
2268	16/11/2021	2305701	Vlr. Transfencia de Numerario n/data 38802	despesas de custeio e investimentos		-515,00
2269	16/11/2021	2296190	Vlr. Ref. DEPOSITO FOLHA DE PGTO Ref.11/2021 Emp.2/1 Fol.1 Proc.31.FRACIONAMEN	despesas de custeio e investimentos		-392,80
2270	16/11/2021	2296220	Vlr. Pagamento n/data 38722	despesas de custeio e investimentos		-102,28
2271	16/11/2021	2305432	Vlr. Pagamento n/data 38730	despesas de custeio e investimentos		-69,17
2272	16/11/2021	2295526	nao informado DEPOSITO FOLHA DE PGTO Ref.10/2021 Emp.2/1 Fol.1 Proc.3.PAGAMENTOS	despesas de custeio e investimentos		-47,05
2273	16/11/2021	2350972	Vlr. Ref. Tarifas Bancarias Debitadas n/data 40628	despesas de custeio e investimentos		-20,40
2274	16/11/2021	2350949	Vlr. Pagamento n/data 40622	despesas de custeio e investimentos		-9,95
2275	16/11/2021	2305512	Vlr. Pagamento n/data 38741	despesas de custeio e investimentos		-5,50
2276	16/11/2021	2350974	Vlr. Ref. Tarifas Bancarias Debitadas n/data 40629	despesas de custeio e investimentos		-0,51
2277	16/11/2021	2350976	Vlr. Ref. Tarifas Bancarias Debitadas n/data 40630	despesas de custeio e investimentos		-0,24
2278	16/11/2021	2294356	Vlr. Pagamento Liquido Folha n/data 38601	receitas da atividade rural	6,00	
2279	16/11/2021	2305698	Vlr. Recebimento n/data conf. 38801	receitas da atividade rural	1.521,09	
2280	16/11/2021	2305689	Vlr. Pagamento n/data 38796	receitas da atividade rural	60,00	



LIVRO CAIXA - CONTA BANCO

LUIZ E MARISELMA

Entre 01/01/2021 e 31/12/2021

ORD	DATA	Nº LANC.	HISTÓRICO 1	HISTÓRICO 2	MOVIMENTO	
					DÉBITO	CRÉDITO
2281	17/11/2021	2317927	Vlr. Pagamento n/data 38918	despesas de custeio e investimentos		-23.996,44
2282	17/11/2021	2317762	Vlr. Transfencia de Numerario n/data 38893	despesas de custeio e investimentos		-1.950,00
2283	17/11/2021	2318092	Vlr. Pagamento n/data 38941	despesas de custeio e investimentos		-1.139,75
2284	17/11/2021	2317760	Vlr. Transfencia de Numerario n/data 38891	despesas de custeio e investimentos		-900,00
2285	17/11/2021	2318624	Vlr. Pagamento n/data 39016	despesas de custeio e investimentos		-515,00
2286	17/11/2021	2306717	Vlr. Pagamento n/data 38843	despesas de custeio e investimentos		-439,23
2287	17/11/2021	2317857	Vlr. Transfencia de Numerario n/data 38912	despesas de custeio e investimentos		-100,00
2288	17/11/2021	2306720	Vlr. Pagamento n/data 38844	despesas de custeio e investimentos		-19,60
2289	17/11/2021	2318115	Vlr. Ref. Tarifas Bancarias Debitadas n/data 38944	despesas de custeio e investimentos		-0,50
2290	17/11/2021	2318078	Vlr. Ref. Tarifas Bancarias Debitadas n/data 38936	despesas de custeio e investimentos		-0,24
2291	17/11/2021	2317758	Vlr. Pagamento n/data 38890	receitas da atividade rural	25.371,60	
2292	17/11/2021	2317761	Vlr. Recebimento n/data conf. 38892	receitas da atividade rural	900,00	
2293	17/11/2021	2317858	Vlr. Recebimento n/data conf. 38913	receitas da atividade rural	100,00	
2294	18/11/2021	2325771	Vlr. Pagamento n/data 39537	despesas de custeio e investimentos		-22.841,20
2295	18/11/2021	2323634	Vlr. Pagamento n/data 39332	despesas de custeio e investimentos		-7.750,91
2296	18/11/2021	2323445	Vlr. Pagamento n/data 39274	despesas de custeio e investimentos		-6.000,00
2297	18/11/2021	2323554	Vlr. Transfencia de Numerario n/data 39309	despesas de custeio e investimentos		-4.000,00
2298	18/11/2021	2323616	Vlr. Pagamento n/data 39323	despesas de custeio e investimentos		-2.475,56
2299	18/11/2021	2323550	Vlr. Transfencia de Numerario n/data 39306	despesas de custeio e investimentos		-1.250,00
2300	18/11/2021	2323618	Vlr. Transfencia de Numerario n/data 39324	despesas de custeio e investimentos		-1.024,38
2301	18/11/2021	2319610	Vlr. Pagamento n/data 39146	despesas de custeio e investimentos		-15,00
2302	18/11/2021	2323622	Vlr. Ref. Tarifas Bancarias Debitadas n/data 39327	despesas de custeio e investimentos		-0,50
2303	18/11/2021	2323620	Vlr. Ref. Tarifas Bancarias Debitadas n/data 39326	despesas de custeio e investimentos		-0,24
2304	18/11/2021	2323451	Vlr. Pagamento n/data 39276	receitas da atividade rural	25.000,00	
2305	18/11/2021	2323459	Vlr. Pagamento n/data 39278	receitas da atividade rural	10.491,20	
2306	18/11/2021	2323628	Vlr. Pagamento n/data 39329	receitas da atividade rural	6.250,00	
2307	18/11/2021	2325763	Vlr. Pagamento n/data 39533	receitas da atividade rural	2.705,60	
2308	18/11/2021	2323463	Vlr. Pagamento n/data 39280	receitas da atividade rural	1.539,26	
2309	18/11/2021	2323551	Vlr. Recebimento n/data conf. 39307	receitas da atividade rural	1.250,00	
2310	18/11/2021	2323461	Vlr. Pagamento n/data 39279	receitas da atividade rural	614,00	
2311	19/11/2021	2325715	Vlr. Transfencia de Numerario n/data 39522	despesas de custeio e investimentos		-23.204,67
2312	19/11/2021	2325422	Vlr. Pagamento n/data 39469	despesas de custeio e investimentos		-15.500,00
2313	19/11/2021	2325781	Vlr. Pagamento n/data 39539	despesas de custeio e investimentos		-15.000,00
2314	19/11/2021	2325618	Vlr. Pagamento n/data 39502	despesas de custeio e investimentos		-5.550,00
2315	19/11/2021	2325614	Vlr. Pagamento n/data 39498	despesas de custeio e investimentos		-5.500,00
2316	19/11/2021	2325652	Vlr. Transfencia de Numerario n/data 39511	despesas de custeio e investimentos		-1.500,00
2317	19/11/2021	2325504	Vlr. Transfencia de Numerario n/data 39476	despesas de custeio e investimentos		-1.400,00
2318	19/11/2021	2336639	Vlr. Pagamento n/data 39783	despesas de custeio e investimentos		-1.007,58



LIVRO CAIXA - CONTA BANCO

LUIZ E MARISELMA

Entre 01/01/2021 e 31/12/2021

ORD	DATA	Nº LANC.	HISTÓRICO 1	HISTÓRICO 2	MOVIMENTO	
					DÉBITO	CRÉDITO
2319	19/11/2021	2324103	Vlr. Pagamento n/data 39354	despesas de custeio e investimentos		-1.000,00
2320	19/11/2021	2324099	Vlr. Pagamento n/data 39353	despesas de custeio e investimentos		-150,00
2321	19/11/2021	2324669	Vlr. Pagamento n/data 39419	despesas de custeio e investimentos		-50,00
2322	19/11/2021	2324451	Vlr. Pagamento n/data 39383	despesas de custeio e investimentos		-32,18
2323	19/11/2021	2324711	Vlr. Pagamento n/data 39423	despesas de custeio e investimentos		-12,08
2324	19/11/2021	2336643	Vlr. Ref. Tarifas Bancarias Debitadas n/data 39785	despesas de custeio e investimentos		-1,50
2325	19/11/2021	2325719	Vlr. Ref. Tarifas Bancarias Debitadas n/data 39525	despesas de custeio e investimentos		-0,24
2326	19/11/2021	2325122	Vlr. Pagamento n/data 39457	receitas da atividade rural	6.250,00	
2327	19/11/2021	2325653	Vlr. Recebimento n/data conf. 39512	receitas da atividade rural	1.500,00	
2328	19/11/2021	2336679	Vlr. Pagamento n/data 39798	receitas da atividade rural	20,00	
2329	22/11/2021	2325990	Vlr. Pagamento n/data 39593	despesas de custeio e investimentos		-20.650,00
2330	22/11/2021	2326356	Vlr. Pagamento n/data 39655	despesas de custeio e investimentos		-10.000,00
2331	22/11/2021	2325994	Vlr. Pagamento n/data 39595	despesas de custeio e investimentos		-3.500,00
2332	22/11/2021	2326008	Vlr. Pagamento n/data 39600	despesas de custeio e investimentos		-1.615,00
2333	22/11/2021	2326309	nao informado DEPOSITO FOLHA DE PGTO Ref.11/2021 Emp.2/1 Fol.1 Proc.15.RESCISOES	despesas de custeio e investimentos		-143,84
2334	22/11/2021	2326298	Vlr. Ref. DEPOSITO FOLHA DE PGTO Ref.11/2021 Emp.2/1 Fol.1 Proc.31.FRACIONAMEN	despesas de custeio e investimentos		-64,91
2335	22/11/2021	2325996	Vlr. Pagamento n/data 39596	despesas de custeio e investimentos		-30,00
2336	22/11/2021	2326012	Vlr. Pagamento n/data 39602	despesas de custeio e investimentos		-9,10
2337	22/11/2021	2326295	Vlr. Pagamento n/data 39649	despesas de custeio e investimentos		-5,76
2338	22/11/2021	2326518	Vlr. Ref. Tarifas Bancarias Debitadas n/data 39661	despesas de custeio e investimentos		-0,24
2339	22/11/2021	2326024	Vlr. Recebimento n/data conf. 39606	receitas da atividade rural	24.000,24	
2340	22/11/2021	2326000	Vlr. Pagamento n/data 39598	receitas da atividade rural	10.000,00	
2341	22/11/2021	2326021	Vlr. Pagamento n/data 39604	receitas da atividade rural	1.800,00	
2342	22/11/2021	2325998	Vlr. Pagamento n/data 39597	receitas da atividade rural	180,00	
2343	23/11/2021	2337792	Vlr. Pagamento n/data 39849	despesas de custeio e investimentos		-4.349,85
2344	23/11/2021	2337790	Vlr. Pagamento n/data 39848	despesas de custeio e investimentos		-4.250,00
2345	23/11/2021	2337722	Vlr. Pagamento n/data 39829	despesas de custeio e investimentos		-4.000,00
2346	23/11/2021	2337788	Vlr. Pagamento n/data 39847	despesas de custeio e investimentos		-3.000,00
2347	23/11/2021	2337726	Vlr. Pagamento n/data 39830	despesas de custeio e investimentos		-2.500,00
2348	23/11/2021	2337822	Vlr. Transfencia de Numerario n/data 39851	despesas de custeio e investimentos		-1.950,00
2349	23/11/2021	2337784	Vlr. Pagamento n/data 39845	despesas de custeio e investimentos		-1.785,85
2350	23/11/2021	2337780	Vlr. Pagamento n/data 39843	despesas de custeio e investimentos		-1.500,00
2351	23/11/2021	2337782	Vlr. Pagamento n/data 39844	despesas de custeio e investimentos		-1.500,00
2352	23/11/2021	2337898	Vlr. Pagamento n/data 39869	despesas de custeio e investimentos		-1.400,00
2353	23/11/2021	2337778	Vlr. Pagamento n/data 39842	despesas de custeio e investimentos		-1.007,54
2354	23/11/2021	2337776	Vlr. Pagamento n/data 39841	despesas de custeio e investimentos		-576,00
2355	23/11/2021	2337774	Vlr. Pagamento n/data 39840	despesas de custeio e investimentos		-542,53
2356	23/11/2021	2337772	Vlr. Pagamento n/data 39839	despesas de custeio e investimentos		-500,00



LIVRO CAIXA - CONTA BANCO

LUIZ E MARISELMA

Entre 01/01/2021 e 31/12/2021

ORD	DATA	Nº LANC.	HISTÓRICO 1	HISTÓRICO 2	MOVIMENTO	
					DÉBITO	CRÉDITO
2357	23/11/2021	2337841	Vlr. Transfencia de Numerario n/data 39855	despesas de custeio e investimentos		-282,73
2358	23/11/2021	2337770	Vlr. Pagamento n/data 39838	despesas de custeio e investimentos		-275,00
2359	23/11/2021	2337826	Vlr. Transfencia de Numerario n/data 39853	despesas de custeio e investimentos		-250,00
2360	23/11/2021	2337768	Vlr. Pagamento n/data 39837	despesas de custeio e investimentos		-114,04
2361	23/11/2021	2337764	Vlr. Pagamento n/data 39836	despesas de custeio e investimentos		-76,12
2362	23/11/2021	2337760	Vlr. Pagamento n/data 39835	despesas de custeio e investimentos		-17,08
2363	23/11/2021	2337758	Vlr. Pagamento n/data 39834	despesas de custeio e investimentos		-16,80
2364	23/11/2021	2337896	Vlr. Pagamento n/data 39868	despesas de custeio e investimentos		-16,54
2365	23/11/2021	2337756	Vlr. Pagamento n/data 39833	despesas de custeio e investimentos		-11,95
2366	23/11/2021	2337752	Vlr. Pagamento n/data 39832	despesas de custeio e investimentos		-8,68
2367	23/11/2021	2337933	Vlr. Ref. Tarifas Bancarias Debitadas n/data 39875	despesas de custeio e investimentos		-0,50
2368	23/11/2021	2337931	Vlr. Ref. Tarifas Bancarias Debitadas n/data 39873	despesas de custeio e investimentos		-0,24
2369	23/11/2021	2337880	Vlr. Pagamento n/data 39863	receitas da atividade rural	11.388,89	
2370	23/11/2021	2337882	Vlr. Pagamento n/data 39864	receitas da atividade rural	5.000,00	
2371	23/11/2021	2337872	Vlr. Pagamento n/data 39859	receitas da atividade rural	4.750,00	
2372	23/11/2021	2337886	Vlr. Pagamento n/data 39866	receitas da atividade rural	4.500,00	
2373	23/11/2021	2337878	Vlr. Pagamento n/data 39862	receitas da atividade rural	684,87	
2374	23/11/2021	2337884	Vlr. Pagamento n/data 39865	receitas da atividade rural	649,72	
2375	23/11/2021	2337874	Vlr. Pagamento n/data 39860	receitas da atividade rural	642,69	
2376	23/11/2021	2337827	Vlr. Recebimento n/data conf. 39854	receitas da atividade rural	250,00	
2377	24/11/2021	2346020	Vlr. Pagamento n/data 40183	despesas de custeio e investimentos		-23.650,00
2378	24/11/2021	2339513	Vlr. Pagamento n/data 40082	despesas de custeio e investimentos		-5.000,00
2379	24/11/2021	2339568	Vlr. Pagamento n/data 40089	despesas de custeio e investimentos		-351,88
2380	24/11/2021	2346016	Vlr. Transfencia de Numerario n/data 40179	despesas de custeio e investimentos		-150,00
2381	24/11/2021	2339515	Vlr. Pagamento n/data 40083	despesas de custeio e investimentos		-125,00
2382	24/11/2021	2339517	Vlr. Pagamento n/data 40084	despesas de custeio e investimentos		-125,00
2383	24/11/2021	2339519	Vlr. Pagamento n/data 40085	despesas de custeio e investimentos		-79,00
2384	24/11/2021	2346014	Vlr. Pagamento n/data 40178	despesas de custeio e investimentos		-10,00
2385	24/11/2021	2346041	Vlr. Ref. Tarifas Bancarias Debitadas n/data 40189	despesas de custeio e investimentos		-0,50
2386	24/11/2021	2346032	Vlr. Ref. Tarifas Bancarias Debitadas n/data 40185	despesas de custeio e investimentos		-0,24
2387	24/11/2021	2346022	Vlr. Pagamento n/data 40184	receitas da atividade rural	28.224,81	
2388	24/11/2021	2346019	Vlr. Recebimento n/data conf. 40182	receitas da atividade rural	512,61	
2389	24/11/2021	2346017	Vlr. Recebimento n/data conf. 40180	receitas da atividade rural	150,00	
2390	25/11/2021	2346932	Vlr. Pagamento n/data 40275	despesas de custeio e investimentos		-10.000,00
2391	25/11/2021	2346934	Vlr. Pagamento n/data 40276	despesas de custeio e investimentos		-6.500,00
2392	25/11/2021	2346879	Vlr. Transfencia de Numerario n/data 40259	despesas de custeio e investimentos		-4.200,00
2393	25/11/2021	2347340	Vlr. Pagamento n/data 40324	despesas de custeio e investimentos		-3.355,33
2394	25/11/2021	2346881	Vlr. Transfencia de Numerario n/data 40261	despesas de custeio e investimentos		-2.984,44



LIVRO CAIXA - CONTA BANCO

LUIZ E MARISELMA

Entre 01/01/2021 e 31/12/2021

ORD	DATA	Nº LANC.	HISTÓRICO 1	HISTÓRICO 2	MOVIMENTO	
					DÉBITO	CRÉDITO
2395	25/11/2021	2346938	Vlr. Pagamento n/data 40278	despesas de custeio e investimentos		-2.850,00
2396	25/11/2021	2346136	Vlr. Pagamento n/data 40194	despesas de custeio e investimentos		-660,00
2397	25/11/2021	2346877	Vlr. Transfencia de Numerario n/data 40257	despesas de custeio e investimentos		-650,00
2398	25/11/2021	2346866	Vlr. Transfencia de Numerario n/data 40254	despesas de custeio e investimentos		-600,00
2399	25/11/2021	2346936	Vlr. Pagamento n/data 40277	despesas de custeio e investimentos		-350,00
2400	25/11/2021	2347233	Vlr. Pagamento n/data 40284	despesas de custeio e investimentos		-350,00
2401	25/11/2021	2346012	Vlr. Pagamento n/data 40177	despesas de custeio e investimentos		-335,00
2402	25/11/2021	2346146	Vlr. Pagamento n/data 40195	despesas de custeio e investimentos		-32,15
2403	25/11/2021	2350951	Vlr. Pagamento n/data 40623	despesas de custeio e investimentos		-9,95
2404	25/11/2021	2347282	Vlr. Ref. Tarifas Bancarias Debitadas n/data 40299	despesas de custeio e investimentos		-0,24
2405	25/11/2021	2346930	Vlr. Pagamento n/data 40274	receitas da atividade rural	28.500,00	
2406	25/11/2021	2346926	Vlr. Pagamento n/data 40272	receitas da atividade rural	25.000,00	
2407	25/11/2021	2346924	Vlr. Pagamento n/data 40271	receitas da atividade rural	23.037,89	
2408	25/11/2021	2346922	Vlr. Pagamento n/data 40270	receitas da atividade rural	11.530,58	
2409	25/11/2021	2346920	Vlr. Pagamento n/data 40269	receitas da atividade rural	11.524,76	
2410	25/11/2021	2346918	Vlr. Pagamento n/data 40268	receitas da atividade rural	11.518,94	
2411	25/11/2021	2346916	Vlr. Pagamento n/data 40267	receitas da atividade rural	2.856,00	
2412	25/11/2021	2347262	Vlr. Pagamento n/data 40289	receitas da atividade rural	1.225,00	
2413	25/11/2021	2346878	Vlr. Recebimento n/data conf. 40258	receitas da atividade rural	650,00	
2414	25/11/2021	2346867	Vlr. Transfencia de Numerario n/data 40255	receitas da atividade rural	600,00	
2415	26/11/2021	2349349	Vlr. Pagamento n/data 40433	despesas de custeio e investimentos		-31.622,50
2416	26/11/2021	2349474	Vlr. Pagamento n/data 40457	despesas de custeio e investimentos		-2.687,65
2417	26/11/2021	2348834	Vlr. Pagamento n/data 40400	despesas de custeio e investimentos		-845,00
2418	26/11/2021	2349361	Vlr. Transfencia de Numerario n/data 40437	despesas de custeio e investimentos		-350,00
2419	26/11/2021	2348248	Vlr. Pagamento n/data 40345	despesas de custeio e investimentos		-323,59
2420	26/11/2021	2348863	Vlr. Pagamento n/data 40401	despesas de custeio e investimentos		-41,94
2421	26/11/2021	2349490	Vlr. Ref. Tarifas Bancarias Debitadas n/data 40458	despesas de custeio e investimentos		-0,50
2422	26/11/2021	2349456	Vlr. Ref. Tarifas Bancarias Debitadas n/data 40456	despesas de custeio e investimentos		-0,24
2423	26/11/2021	2349355	Vlr. Pagamento n/data 40435	receitas da atividade rural	25.000,00	
2424	26/11/2021	2349455	Vlr. Recebimento n/data conf. 40455	receitas da atividade rural	3.001,98	
2425	26/11/2021	2349385	Vlr. Pagamento n/data 40443	receitas da atividade rural	360,00	
2426	29/11/2021	2350591	Vlr. Pagamento n/data 40597	despesas de custeio e investimentos		-23.000,00
2427	29/11/2021	2350628	Vlr. Pagamento n/data 40609	despesas de custeio e investimentos		-4.958,03
2428	29/11/2021	2350599	Vlr. Pagamento n/data 40601	despesas de custeio e investimentos		-625,00
2429	29/11/2021	2350452	Vlr. Transfencia de Numerario n/data 40544	despesas de custeio e investimentos		-500,00
2430	29/11/2021	2350478	Vlr. Transfencia de Numerario n/data 40559	despesas de custeio e investimentos		-450,00
2431	29/11/2021	2350480	Vlr. Transfencia de Numerario n/data 40561	despesas de custeio e investimentos		-249,55
2432	29/11/2021	2350443	Vlr. Pagamento n/data 40542	despesas de custeio e investimentos		-106,72



LIVRO CAIXA - CONTA BANCO

LUIZ E MARISELMA

Entre 01/01/2021 e 31/12/2021

ORD	DATA	Nº LANC.	HISTÓRICO 1	HISTÓRICO 2	MOVIMENTO	
					DÉBITO	CRÉDITO
2433	29/11/2021	2350223	Vlr. Pagamento n/data 40494	despesas de custeio e investimentos		-89,01
2434	29/11/2021	2350454	Vlr. Transfencia de Numerario n/data 40546	despesas de custeio e investimentos		-7,00
2435	29/11/2021	2350494	Vlr. Ref. Tarifas Bancarias Debitadas n/data 40566	despesas de custeio e investimentos		-0,50
2436	29/11/2021	2350490	Vlr. Ref. Tarifas Bancarias Debitadas n/data 40565	despesas de custeio e investimentos		-0,24
2437	29/11/2021	2350551	Vlr. Pagamento n/data 40578	receitas da atividade rural	25.000,00	
2438	29/11/2021	2350585	Vlr. Pagamento n/data 40594	receitas da atividade rural	19.000,00	
2439	29/11/2021	2350579	Vlr. Pagamento n/data 40591	receitas da atividade rural	4.300,00	
2440	29/11/2021	2350520	Vlr. Pagamento n/data 40569	receitas da atividade rural	3.530,54	
2441	29/11/2021	2350535	Vlr. Pagamento n/data 40572	receitas da atividade rural	547,81	
2442	29/11/2021	2350541	Vlr. Pagamento n/data 40575	receitas da atividade rural	509,25	
2443	29/11/2021	2350453	Vlr. Recebimento n/data conf. 40545	receitas da atividade rural	500,00	
2444	29/11/2021	2350455	Vlr. Recebimento n/data conf. 40547	receitas da atividade rural	7,00	
2445	30/11/2021	2356048	Vlr. Pagamento n/data 40742	despesas de custeio e investimentos		-22.550,00
2446	30/11/2021	2356044	Vlr. Transfencia de Numerario n/data 40739	despesas de custeio e investimentos		-10.444,76
2447	30/11/2021	2356057	Vlr. Pagamento n/data 40743	despesas de custeio e investimentos		-3.000,00
2448	30/11/2021	2355127	Vlr. Pagamento n/data 40703	despesas de custeio e investimentos		-5,00
2449	30/11/2021	2356046	Vlr. Ref. Tarifas Bancarias Debitadas n/data 40741	despesas de custeio e investimentos		-0,24
2450	30/11/2021	2356024	Vlr. Pagamento n/data 40738	receitas da atividade rural	25.198,80	
2451	30/11/2021	2355121	Vlr. Pagamento n/data 40700	receitas da atividade rural	10.450,00	
2452	01/12/2021	2363458	Vlr. Transfencia de Numerario n/data 41168	despesas de custeio e investimentos		-10.000,00
2453	01/12/2021	2363902	Vlr. Pagamento n/data 41209	despesas de custeio e investimentos		-281,87
2454	01/12/2021	2363928	Vlr. Ref. Tarifas Bancarias Debitadas n/data 41213	despesas de custeio e investimentos		-0,50
2455	01/12/2021	2363923	Vlr. Ref. Tarifas Bancarias Debitadas n/data 41212	despesas de custeio e investimentos		-0,24
2456	01/12/2021	2363918	Vlr. Recebimento n/data conf. 41211	receitas da atividade rural	10.282,61	
2457	02/12/2021	2363526	Vlr. Pagamento n/data 41181	despesas de custeio e investimentos		-128,55
2458	02/12/2021	2364057	Vlr. Pagamento n/data 41239	despesas de custeio e investimentos		-10,45
2459	02/12/2021	2364039	Vlr. Pagamento n/data 41235	despesas de custeio e investimentos		-9,51
2460	02/12/2021	2364101	Vlr. Transfencia de Numerario n/data 41245	despesas de custeio e investimentos		-5,76
2461	02/12/2021	2364162	Vlr. Ref. Tarifas Bancarias Debitadas n/data 41255	despesas de custeio e investimentos		-0,24
2462	02/12/2021	2364063	Vlr. Pagamento n/data 41241	receitas da atividade rural	145,00	
2463	03/12/2021	2367212	Vlr. Pagamento n/data 41559	despesas de custeio e investimentos		-12.500,00
2464	03/12/2021	2373424	Vlr. Pagamento n/data 41620	despesas de custeio e investimentos		-9.560,37
2465	03/12/2021	2373435	Vlr. Pagamento n/data 41624	despesas de custeio e investimentos		-7.349,55
2466	03/12/2021	2373412	Vlr. Pagamento n/data 41613	despesas de custeio e investimentos		-4.000,00
2467	03/12/2021	2373443	Vlr. Pagamento n/data 41628	despesas de custeio e investimentos		-1.102,10
2468	03/12/2021	2370685	Vlr. Pagamento n/data 41604	despesas de custeio e investimentos		-850,00
2469	03/12/2021	2373418	Vlr. Pagamento n/data 41616	despesas de custeio e investimentos		-850,00
2470	03/12/2021	2373377	Vlr. Transfencia de Numerario n/data 41605	despesas de custeio e investimentos		-750,00



LIVRO CAIXA - CONTA BANCO

LUIZ E MARISELMA

Entre 01/01/2021 e 31/12/2021

ORD	DATA	Nº LANC.	HISTÓRICO 1	HISTÓRICO 2	MOVIMENTO	
					DÉBITO	CRÉDITO
2471	03/12/2021	2373441	Vlr. Pagamento n/data 41627	despesas de custeio e investimentos		-241,80
2472	03/12/2021	2366634	Vlr. Pagamento n/data 41471	despesas de custeio e investimentos		-90,00
2473	03/12/2021	2373420	Vlr. Transfencia de Numerario n/data 41617	despesas de custeio e investimentos		-75,00
2474	03/12/2021	2373449	Vlr. Ref. Tarifas Bancarias Debitadas n/data 41630	despesas de custeio e investimentos		-0,50
2475	03/12/2021	2373447	Vlr. Ref. Tarifas Bancarias Debitadas n/data 41629	despesas de custeio e investimentos		-0,24
2476	03/12/2021	2367214	Vlr. Pagamento n/data 41561	receitas da atividade rural	977,91	
2477	03/12/2021	2367189	Vlr. Recebimento n/data conf. 41553	receitas da atividade rural	427,83	
2478	03/12/2021	2373421	Vlr. Recebimento n/data conf. 41618	receitas da atividade rural	75,00	
2479	06/12/2021	2469217	Vlr. Pagamento n/data 41851	despesas de custeio e investimentos		-4.900,00
2480	06/12/2021	2463045	Vlr. Pagamento n/data 41844	despesas de custeio e investimentos		-650,00
2481	06/12/2021	2387027	Vlr. Transfencia de Numerario n/data 41730	despesas de custeio e investimentos		-254,76
2482	06/12/2021	2381760	Vlr. Pagamento n/data 41729	despesas de custeio e investimentos		-100,00
2483	06/12/2021	2456901	Vlr. Pagamento n/data 41842	despesas de custeio e investimentos		-92,50
2484	06/12/2021	2467575	Vlr. Pagamento n/data 41845	despesas de custeio e investimentos		-20,40
2485	06/12/2021	2381473	Vlr. Pagamento n/data 41711	despesas de custeio e investimentos		-18,61
2486	06/12/2021	2366502	Vlr. Ref. 41459	despesas de custeio e investimentos		-5,00
2487	06/12/2021	2599966	Vlr. Ref. Tarifas Bancarias Debitadas n/data 42648	despesas de custeio e investimentos		-0,24
2488	06/12/2021	2463039	Vlr. Pagamento n/data 41843	receitas da atividade rural	30.700,00	
2489	06/12/2021	2469237	Vlr. Pagamento n/data 41853	receitas da atividade rural	2.335,00	
2490	06/12/2021	2450393	Vlr. Pagamento n/data 41839	receitas da atividade rural	85,00	
2491	06/12/2021	2469279	Vlr. Pagamento n/data 41857	receitas da atividade rural	5,00	
2492	07/12/2021	2526760	Vlr. Pagamento n/data 41933	despesas de custeio e investimentos		-26.000,00
2493	07/12/2021	2526753	Vlr. Pagamento n/data 41931	despesas de custeio e investimentos		-850,00
2494	07/12/2021	2599970	Vlr. Transfencia de Numerario n/data 42649	despesas de custeio e investimentos		-514,76
2495	07/12/2021	2526981	Vlr. Pagamento n/data 41955	despesas de custeio e investimentos		-100,00
2496	07/12/2021	2444228	nao informado DEPOSITO FOLHA DE PGTO Ref.12/2021 Emp.2/1 Fol.1 Proc.15.RESCISOES	despesas de custeio e investimentos		-10,74
2497	07/12/2021	2599972	Vlr. Ref. Tarifas Bancarias Debitadas n/data 42651	despesas de custeio e investimentos		-0,24
2498	07/12/2021	2526979	Vlr. Pagamento n/data 41954	receitas da atividade rural	615,00	
2499	07/12/2021	2526778	Vlr. Pagamento n/data 41938	receitas da atividade rural	486,50	
2500	08/12/2021	2526799	Vlr. Pagamento n/data 41947	despesas de custeio e investimentos		-5.650,00
2501	08/12/2021	2599974	Vlr. Transfencia de Numerario n/data 42652	despesas de custeio e investimentos		-4.119,76
2502	08/12/2021	2527013	Vlr. Pagamento n/data 41965	despesas de custeio e investimentos		-515,00
2503	08/12/2021	2526977	Vlr. Pagamento n/data 41953	despesas de custeio e investimentos		-500,00
2504	08/12/2021	2527007	Vlr. Pagamento n/data 41962	despesas de custeio e investimentos		-250,00
2505	08/12/2021	2526774	Vlr. Pagamento n/data 41936	despesas de custeio e investimentos		-59,92
2506	08/12/2021	2599976	Vlr. Ref. Tarifas Bancarias Debitadas n/data 42654	despesas de custeio e investimentos		-0,24
2507	08/12/2021	2527001	Vlr. Pagamento n/data 41959	receitas da atividade rural	5.950,00	
2508	08/12/2021	2527003	Vlr. Pagamento n/data 41960	receitas da atividade rural	4.885,00	



LIVRO CAIXA - CONTA BANCO

LUIZ E MARISELMA

Entre 01/01/2021 e 31/12/2021

ORD	DATA	Nº LANC.	HISTÓRICO 1	HISTÓRICO 2	MOVIMENTO	
					DÉBITO	CRÉDITO
2509	09/12/2021	2599984	Vlr. Transfencia de Numerario n/data 42655	despesas de custeio e investimentos		-20.194,26
2510	09/12/2021	2592324	Vlr. Pagamento n/data 42057	despesas de custeio e investimentos		-350,00
2511	09/12/2021	2592278	Vlr. Pagamento n/data 42049	despesas de custeio e investimentos		-250,00
2512	09/12/2021	2592453	Vlr. Pagamento n/data 42084	despesas de custeio e investimentos		-250,00
2513	09/12/2021	2599986	Vlr. Transfencia de Numerario n/data 42657	despesas de custeio e investimentos		-250,00
2514	09/12/2021	2599992	Vlr. Ref. Tarifas Bancarias Debitadas n/data 42661	despesas de custeio e investimentos		-6,00
2515	09/12/2021	2599990	Vlr. Ref. Tarifas Bancarias Debitadas n/data 42660	despesas de custeio e investimentos		-0,50
2516	09/12/2021	2599988	Vlr. Ref. Tarifas Bancarias Debitadas n/data 42659	despesas de custeio e investimentos		-0,24
2517	09/12/2021	2592290	Vlr. Pagamento n/data 42053	receitas da atividade rural	20.000,00	
2518	09/12/2021	2592298	Vlr. Pagamento n/data 42055	receitas da atividade rural	1.045,00	
2519	09/12/2021	2592391	Vlr. Pagamento n/data 42067	receitas da atividade rural	440,00	
2520	09/12/2021	2599987	Vlr. Recebimento n/data conf. 42658	receitas da atividade rural	250,00	
2521	10/12/2021	2599856	Vlr. Pagamento n/data 42623	despesas de custeio e investimentos		-22.500,00
2522	10/12/2021	2593614	nao informado DEPOSITO FOLHA DE PGTO Ref.11/2021 Emp.2/1 Fol.1 Proc.3.PAGAMENTOS	despesas de custeio e investimentos		-6.185,15
2523	10/12/2021	2595199	Vlr. Pagamento n/data 42455	despesas de custeio e investimentos		-351,88
2524	10/12/2021	2595135	Vlr. Pagamento n/data 42450	despesas de custeio e investimentos		-250,00
2525	10/12/2021	2595137	Vlr. Pagamento n/data 42451	despesas de custeio e investimentos		-250,00
2526	10/12/2021	2599938	Vlr. Pagamento n/data 42646	despesas de custeio e investimentos		-244,00
2527	10/12/2021	2599850	Vlr. Pagamento n/data 42621	despesas de custeio e investimentos		-50,00
2528	10/12/2021	2595187	Vlr. Pagamento n/data 42452	despesas de custeio e investimentos		-19,81
2529	10/12/2021	2599998	Vlr. Ref. Tarifas Bancarias Debitadas n/data 42665	despesas de custeio e investimentos		-10,16
2530	10/12/2021	2599043	Vlr. Pagamento n/data 42530	despesas de custeio e investimentos		-9,29
2531	10/12/2021	2600006	Vlr. Ref. Tarifas Bancarias Debitadas n/data 42670	despesas de custeio e investimentos		-4,06
2532	10/12/2021	2600004	Vlr. Ref. Tarifas Bancarias Debitadas n/data 42669	despesas de custeio e investimentos		-2,52
2533	10/12/2021	2599996	Vlr. Ref. Tarifas Bancarias Debitadas n/data 42664	despesas de custeio e investimentos		-0,24
2534	10/12/2021	2600008	Vlr. Ref. Tarifas Bancarias Debitadas n/data 42671	despesas de custeio e investimentos		-0,13
2535	10/12/2021	2600001	Vlr. Recebimento n/data conf. 42667	receitas da atividade rural	21.162,28	
2536	10/12/2021	2599873	Vlr. Pagamento n/data 42630	receitas da atividade rural	6.500,00	
2537	10/12/2021	2599835	Vlr. Pagamento n/data 42618	receitas da atividade rural	1.750,00	
2538	10/12/2021	2599879	Vlr. Pagamento n/data 42632	receitas da atividade rural	400,00	
2539	10/12/2021	2600012	Vlr. Pagamento n/data 42673	receitas da atividade rural	256,00	
2540	13/12/2021	2600048	Vlr. Pagamento n/data 42678	despesas de custeio e investimentos		-1.500,00
2541	13/12/2021	2600091	Vlr. Transfencia de Numerario n/data 42696	despesas de custeio e investimentos		-1.059,21
2542	13/12/2021	2600062	Vlr. Pagamento n/data 42679	despesas de custeio e investimentos		-1.000,00
2543	13/12/2021	2600066	Vlr. Pagamento n/data 42681	despesas de custeio e investimentos		-1.000,00
2544	13/12/2021	2600084	Vlr. Transfencia de Numerario n/data 42692	despesas de custeio e investimentos		-750,00
2545	13/12/2021	2600070	Vlr. Pagamento n/data 42683	despesas de custeio e investimentos		-650,00
2546	13/12/2021	2600086	Vlr. Pagamento n/data 42694	despesas de custeio e investimentos		-430,06



LIVRO CAIXA - CONTA BANCO

LUIZ E MARISELMA

Entre 01/01/2021 e 31/12/2021

ORD	DATA	Nº LANC.	HISTÓRICO 1	HISTÓRICO 2	MOVIMENTO	
					DÉBITO	CRÉDITO
2547	13/12/2021	2600022	Vlr. Pagamento n/data 42675	despesas de custeio e investimentos		-400,00
2548	13/12/2021	2599942	Vlr. Pagamento n/data 42647	despesas de custeio e investimentos		-256,00
2549	13/12/2021	2600064	Vlr. Pagamento n/data 42680	despesas de custeio e investimentos		-100,00
2550	13/12/2021	2600089	Vlr. Pagamento n/data 42695	despesas de custeio e investimentos		-57,01
2551	13/12/2021	2599907	nao informado DEPOSITO FOLHA DE PGTO Ref.11/2021 Emp.2/1 Fol.1 Proc.3.PAGAMENTOS	despesas de custeio e investimentos		-55,89
2552	13/12/2021	2599916	Vlr. Pagamento n/data 42640	despesas de custeio e investimentos		-41,34
2553	13/12/2021	2600095	Vlr. Ref. Tarifas Bancarias Debitadas n/data 42699	despesas de custeio e investimentos		-0,50
2554	13/12/2021	2600093	Vlr. Ref. Tarifas Bancarias Debitadas n/data 42698	despesas de custeio e investimentos		-0,24
2555	13/12/2021	2600002	Vlr. Pagamento n/data 42668	receitas da atividade rural	4.950,00	
2556	13/12/2021	2600024	Vlr. Pagamento n/data 42676	receitas da atividade rural	265,00	
2557	13/12/2021	2600026	Vlr. Pagamento n/data 42677	receitas da atividade rural	25,00	
2558	14/12/2021	2602288	Vlr. Pagamento n/data 43039	despesas de custeio e investimentos		-13.227,93
2559	14/12/2021	2601428	Vlr. Pagamento n/data 42894	despesas de custeio e investimentos		-10.126,71
2560	14/12/2021	2601606	Vlr. Pagamento n/data 42918	despesas de custeio e investimentos		-5.000,00
2561	14/12/2021	2602300	Vlr. Pagamento n/data 43045	despesas de custeio e investimentos		-4.675,00
2562	14/12/2021	2602220	Vlr. Transfencia de Numerario n/data 43018	despesas de custeio e investimentos		-4.500,00
2563	14/12/2021	2602280	Vlr. Pagamento n/data 43037	despesas de custeio e investimentos		-2.650,00
2564	14/12/2021	2602294	Vlr. Pagamento n/data 43042	despesas de custeio e investimentos		-1.250,00
2565	14/12/2021	2602318	Vlr. Pagamento n/data 43053	despesas de custeio e investimentos		-611,88
2566	14/12/2021	2602214	Vlr. Transfencia de Numerario n/data 43016	despesas de custeio e investimentos		-600,00
2567	14/12/2021	2602296	Vlr. Pagamento n/data 43043	despesas de custeio e investimentos		-500,00
2568	14/12/2021	2602304	Vlr. Pagamento n/data 43047	despesas de custeio e investimentos		-500,00
2569	14/12/2021	2601430	Vlr. Pagamento n/data 42895	despesas de custeio e investimentos		-373,29
2570	14/12/2021	2602298	Vlr. Pagamento n/data 43044	despesas de custeio e investimentos		-285,50
2571	14/12/2021	2601616	Vlr. Pagamento n/data 42919	despesas de custeio e investimentos		-250,00
2572	14/12/2021	2601764	Vlr. Pagamento n/data 42950	despesas de custeio e investimentos		-250,00
2573	14/12/2021	2602260	Vlr. Transfencia de Numerario n/data 43026	despesas de custeio e investimentos		-250,00
2574	14/12/2021	2602306	Vlr. Pagamento n/data 43048	despesas de custeio e investimentos		-185,64
2575	14/12/2021	2602292	Vlr. Pagamento n/data 43041	despesas de custeio e investimentos		-150,00
2576	14/12/2021	2602302	Vlr. Pagamento n/data 43046	despesas de custeio e investimentos		-150,00
2577	14/12/2021	2602310	Vlr. Pagamento n/data 43050	despesas de custeio e investimentos		-135,75
2578	14/12/2021	2602212	Vlr. Transfencia de Numerario n/data 43013	despesas de custeio e investimentos		-100,00
2579	14/12/2021	2602312	Vlr. Pagamento n/data 43051	despesas de custeio e investimentos		-61,83
2580	14/12/2021	2602226	Vlr. Pagamento n/data 43021	despesas de custeio e investimentos		-33,35
2581	14/12/2021	2602320	Vlr. Pagamento n/data 43054	despesas de custeio e investimentos		-32,38
2582	14/12/2021	2602316	Vlr. Pagamento n/data 43052	despesas de custeio e investimentos		-26,89
2583	14/12/2021	2602290	Vlr. Pagamento n/data 43040	despesas de custeio e investimentos		-12,00
2584	14/12/2021	2602256	Vlr. Ref. Tarifas Bancarias Debitadas n/data 43023	despesas de custeio e investimentos		-0,50



LIVRO CAIXA - CONTA BANCO

LUIZ E MARISELMA

Entre 01/01/2021 e 31/12/2021

ORD	DATA	Nº LANC.	HISTÓRICO 1	HISTÓRICO 2	MOVIMENTO	
					DÉBITO	CRÉDITO
2585	14/12/2021	2602254	Vlr. Ref. Tarifas Bancarias Debitadas n/data 43022	despesas de custeio e investimentos		-0,24
2586	14/12/2021	2602266	Vlr. Pagamento n/data 43030	receitas da atividade rural	15.000,00	
2587	14/12/2021	2602208	Vlr. Pagamento n/data 43011	receitas da atividade rural	10.000,00	
2588	14/12/2021	2602259	Vlr. Recebimento n/data conf. 43025	receitas da atividade rural	4.334,09	
2589	14/12/2021	2602268	Vlr. Pagamento n/data 43031	receitas da atividade rural	1.536,00	
2590	14/12/2021	2602261	Vlr. Recebimento n/data conf. 43027	receitas da atividade rural	250,00	
2591	14/12/2021	2602213	Vlr. Recebimento n/data conf. 43014	receitas da atividade rural	100,00	
2592	15/12/2021	2602616	Vlr. Pagamento n/data 43097	despesas de custeio e investimentos		-4.500,00
2593	15/12/2021	2602614	Vlr. Pagamento n/data 43096	despesas de custeio e investimentos		-900,00
2594	15/12/2021	2602759	Vlr. Transfencia de Numerario n/data 43106	despesas de custeio e investimentos		-138,44
2595	15/12/2021	2602638	Vlr. Pagamento n/data 43101	despesas de custeio e investimentos		-5,00
2596	15/12/2021	2602894	Vlr. Ref. Tarifas Bancarias Debitadas n/data 43116	despesas de custeio e investimentos		-0,24
2597	15/12/2021	2602618	Vlr. Pagamento n/data 43098	receitas da atividade rural	26.250,00	
2598	15/12/2021	3932440	Vlr. Pagamento n/data 47904	receitas da atividade rural	143,67	
2599	16/12/2021	2604104	Vlr. Pagamento n/data 43224	despesas de custeio e investimentos		-20.000,00
2600	16/12/2021	2606700	Vlr. Transfencia de Numerario n/data 43339	despesas de custeio e investimentos		-37,27
2601	16/12/2021	2604228	Vlr. Ref. Tarifas Bancarias Debitadas n/data 43232	despesas de custeio e investimentos		-0,24
2602	16/12/2021	2604133	Vlr. Pagamento n/data 43227	receitas da atividade rural	2.200,00	
2603	16/12/2021	3932442	Vlr. Pagamento n/data 47905	receitas da atividade rural	37,51	
2604	17/12/2021	2606574	Vlr. Pagamento n/data 43337	despesas de custeio e investimentos		-8.450,00
2605	17/12/2021	2606559	Vlr. Transfencia de Numerario n/data 43334	despesas de custeio e investimentos		-1.194,76
2606	17/12/2021	2606549	Vlr. Pagamento n/data 43333	despesas de custeio e investimentos		-805,00
2607	17/12/2021	2606561	Vlr. Ref. Tarifas Bancarias Debitadas n/data 43336	despesas de custeio e investimentos		-0,24
2608	17/12/2021	2606539	Vlr. Pagamento n/data 43332	receitas da atividade rural	2.000,00	
2609	17/12/2021	2606576	Vlr. Pagamento n/data 43338	receitas da atividade rural	950,00	
2610	20/12/2021	2607461	nao informado DEPOSITO FOLHA DE PGTO Ref.11/2021 Emp.2/1 Fol.1 Proc.5.13 SALARIO A	despesas de custeio e investimentos		-2.889,16
2611	20/12/2021	2607647	nao informado DEPOSITO FOLHA DE PGTO Ref.12/2021 Emp.2/1 Fol.1 Proc.6.13 SALARIO P	despesas de custeio e investimentos		-2.063,04
2612	20/12/2021	2608016	Vlr. Pagamento n/data 43431	despesas de custeio e investimentos		-23,12
2613	20/12/2021	2608012	Vlr. Pagamento n/data 43430	despesas de custeio e investimentos		-19,20
2614	20/12/2021	2608758	Vlr. Ref. Tarifas Bancarias Debitadas n/data 43494	despesas de custeio e investimentos		-0,24
2615	20/12/2021	2608036	Vlr. Pagamento n/data 43440	receitas da atividade rural	5.500,00	
2616	20/12/2021	2608032	Vlr. Pagamento n/data 43438	receitas da atividade rural	2.100,00	
2617	20/12/2021	2608026	Vlr. Pagamento n/data 43435	receitas da atividade rural	2.000,00	
2618	20/12/2021	2608034	Vlr. Pagamento n/data 43439	receitas da atividade rural	1.100,00	
2619	20/12/2021	2608038	Vlr. Pagamento n/data 43441	receitas da atividade rural	150,00	
2620	20/12/2021	2608081	Vlr. Recebimento n/data conf. 43444	receitas da atividade rural	0,24	
2621	21/12/2021	2608902	Vlr. Transfencia de Numerario n/data 43528	despesas de custeio e investimentos		-16.999,76
2622	21/12/2021	2608096	Vlr. Ref. DEPOSITO FOLHA DE PGTO Ref.12/2021 Emp.2/1 Fol.1 Proc.31.FRACIONAMEN	despesas de custeio e investimentos		-1.076,16



LIVRO CAIXA - CONTA BANCO

LUIZ E MARISELMA

Entre 01/01/2021 e 31/12/2021

ORD	DATA	Nº LANC.	HISTÓRICO 1	HISTÓRICO 2	MOVIMENTO	
					DÉBITO	CRÉDITO
2623	21/12/2021	2608919	Vlr. Ref. Tarifas Bancarias Debitadas n/data 43535	despesas de custeio e investimentos		-0,24
2624	21/12/2021	2608900	Vlr. Pagamento n/data 43527	receitas da atividade rural	17.000,00	
2625	21/12/2021	2608894	Vlr. Pagamento n/data 43526	receitas da atividade rural	7.400,00	
2626	22/12/2021	2615546	Vlr. Pagamento n/data 43668	despesas de custeio e investimentos		-19.000,00
2627	22/12/2021	2615460	Vlr. Pagamento n/data 43664	despesas de custeio e investimentos		-8.150,00
2628	22/12/2021	2615406	Vlr. Pagamento n/data 43662	despesas de custeio e investimentos		-5.000,00
2629	22/12/2021	2615506	Vlr. Pagamento n/data 43665	despesas de custeio e investimentos		-300,00
2630	22/12/2021	2615540	Vlr. Transfencia de Numerario n/data 43666	despesas de custeio e investimentos		-125,00
2631	22/12/2021	2615590	Vlr. Ref. Tarifas Bancarias Debitadas n/data 43673	despesas de custeio e investimentos		-0,50
2632	22/12/2021	2615588	Vlr. Ref. Tarifas Bancarias Debitadas n/data 43672	despesas de custeio e investimentos		-0,24
2633	22/12/2021	2615551	Vlr. Recebimento n/data conf. 43670	receitas da atividade rural	19.000,74	
2634	22/12/2021	2615424	Vlr. Pagamento n/data 43663	receitas da atividade rural	7.500,00	
2635	23/12/2021	2620484	Vlr. Pagamento n/data 43913	despesas de custeio e investimentos		-4.900,00
2636	23/12/2021	2620711	Vlr. Pagamento n/data 43943	despesas de custeio e investimentos		-125,00
2637	23/12/2021	2620547	Vlr. Ref. Tarifas Bancarias Debitadas n/data 43923	despesas de custeio e investimentos		-0,24
2638	23/12/2021	2620494	Vlr. Pagamento n/data 43914	receitas da atividade rural	1.700,00	
2639	23/12/2021	2620505	Vlr. Recebimento n/data conf. 43916	receitas da atividade rural	0,24	
2640	24/12/2021	2629433	Vlr. Pagamento n/data 44275	despesas de custeio e investimentos		-3.850,00
2641	24/12/2021	2629447	Vlr. Ref. Tarifas Bancarias Debitadas n/data 44278	despesas de custeio e investimentos		-0,24
2642	24/12/2021	2629436	Vlr. Recebimento n/data conf. 44277	receitas da atividade rural	0,24	
2643	27/12/2021	2620687	Vlr. Ref. Tarifas Bancarias Debitadas n/data 43942	despesas de custeio e investimentos		-0,24
2644	27/12/2021	2620686	Vlr. Recebimento n/data conf. 43941	receitas da atividade rural	0,24	
2645	28/12/2021	2627299	Vlr. Ref. Tarifas Bancarias Debitadas n/data 44110	despesas de custeio e investimentos		-0,24
2646	28/12/2021	2627271	Vlr. Recebimento n/data conf. 44108	receitas da atividade rural	0,24	
2647	29/12/2021	2631579	Vlr. Ref. Tarifas Bancarias Debitadas n/data 44533	despesas de custeio e investimentos		-0,24
2648	29/12/2021	2631582	Vlr. Recebimento n/data conf. 44535	receitas da atividade rural	0,24	
2649	30/12/2021	2631569	Vlr. Transfencia de Numerario n/data 44526	despesas de custeio e investimentos		-1.099,76
2650	30/12/2021	2631571	Vlr. Ref. Tarifas Bancarias Debitadas n/data 44528	despesas de custeio e investimentos		-0,24
2651	30/12/2021	2631567	Vlr. Pagamento n/data 44525	receitas da atividade rural	1.100,00	
2652	31/12/2021	2631573	Vlr. Ref. Tarifas Bancarias Debitadas n/data 44529	despesas de custeio e investimentos		-0,24
2653	31/12/2021	2631576	Vlr. Recebimento n/data conf. 44531	receitas da atividade rural	0,24	
					4.311.765,21	-4.425.678,92



LIVRO CAIXA - CONTA BANCO
LUIZ E MARISELMA
Entre 01/01/2021 e 31/12/2021

TERMO DE ENCERRAMENTO

CONTÉM ESTE LIVRO UM TOTAL DE
70 PÁGINAS - NUMERADAS DE 01 A 70

SÃO JOSÉ DO RIO CLARO - MT, 31 DE DEZEMBRO DE 2021

LUIZ CARLOS TICIANEL
CPF: 111.250.751-20

MARISELMA FREIRE DE ARRUDA TICIANEL
CPF: 112.190.412-20

Antonio Santos Foderaro
Contador CRC - PR. 021.024/O-76



LIVRO CAIXA - CONTA BANCO
LUIZ E MARISELMA
Entre 01/01/2022 e 31/12/2022

TERMO DE ABERTURA

CONTÉM ESTE LIVRO UM TOTAL DE
56 PÁGINAS - NUMERADAS DE 01 A 56

SÃO JOSÉ DO RIO CLARO - MT, 31 DE DEZEMBRO DE 2022

LUIZ CARLOS TICIANEL
CPF: 111.250.551-20

MARISELMA FREIRE DE ARRUDA TICIANEL
CPF: 112.190.412-20

Antonio Santa Foderaro
Contador CRC - PIS: 221.80470-1



LIVRO CAIXA - CONTA BANCO

LUIZ E MARISELMA

Entre 01/01/2022 e 31/12/2022

ORD	DATA	Nº LANC.	HISTÓRICO 1	HISTÓRICO 2	MOVIMENTO	
					DÉBITO	CRÉDITO
1	03/01/2022	2632915	Vlr. Recebimento n/data conf. 44619	recaixas da atividade rural	0,24	
2	03/01/2022	2632940	Vlr. Ref. Tarifas Bancarias Debitadas n/data 44624	recaixas da atividade rural		-0,24
3	04/01/2022	2635541	Vlr. Recebimento n/data conf. 44708	recaixas da atividade rural	0,24	
4	04/01/2022	2635544	Vlr. Ref. Tarifas Bancarias Debitadas n/data 44709	recaixas da atividade rural		-0,24
5	05/01/2022	2637276	Vlr. Recebimento n/data conf. 44820	recaixas da atividade rural	0,24	
6	05/01/2022	2637339	Vlr. Ref. Tarifas Bancarias Debitadas n/data 44821	recaixas da atividade rural		-0,24
7	06/01/2022	2655026	Vlr. Pagamento n/data 44897	recaixas da atividade rural	700,00	
8	06/01/2022	2655028	Vlr. Transfencia de Numerario n/data 44898	recaixas da atividade rural		-549,76
9	06/01/2022	2655030	Vlr. Ref. Tarifas Bancarias Debitadas n/data 44900	recaixas da atividade rural		-0,24
10	06/01/2022	2655244	Vlr. Pagamento n/data 44919	recaixas da atividade rural		-150,00
11	07/01/2022	2655268	Vlr. Ref. DEPOSITO FOLHA DE PGTO Ref.12/2021 Emp.2/1 Fol.1 Proc.31.FRACIONAMEN	recaixas da atividade rural		-586,63
12	07/01/2022	2657621	Vlr. Pagamento n/data 45185	recaixas da atividade rural	600,00	
13	07/01/2022	2656279	Vlr. Pagamento n/data 45071	recaixas da atividade rural		-1.207,04
14	07/01/2022	2657643	Vlr. Pagamento n/data 45187	recaixas da atividade rural		-450,00
15	07/01/2022	2657656	Vlr. Recebimento n/data conf. 45189	recaixas da atividade rural	1.657,78	
16	07/01/2022	2657663	Vlr. Ref. Tarifas Bancarias Debitadas n/data 45191	recaixas da atividade rural		-0,24
17	07/01/2022	2657665	Vlr. Ref. Tarifas Bancarias Debitadas n/data 45192	recaixas da atividade rural		-0,50
18	10/01/2022	2657677	Vlr. Ref. Tarifas Bancarias Debitadas n/data 45197	recaixas da atividade rural		-2,52
19	10/01/2022	2657679	Vlr. Ref. Tarifas Bancarias Debitadas n/data 45198	recaixas da atividade rural		-8,65
20	10/01/2022	2657681	Vlr. Ref. Tarifas Bancarias Debitadas n/data 45199	recaixas da atividade rural		-0,20
21	10/01/2022	2657672	Vlr. Recebimento n/data conf. 45194	recaixas da atividade rural	11,49	
22	10/01/2022	2657673	Vlr. Ref. Tarifas Bancarias Debitadas n/data 45195	recaixas da atividade rural		-0,24
23	10/01/2022	2657675	Vlr. Ref. Tarifas Bancarias Debitadas n/data 45196	recaixas da atividade rural		-11,25
24	11/01/2022	2684280	Vlr. Recebimento n/data conf. 45270	recaixas da atividade rural	0,24	
25	11/01/2022	2684281	Vlr. Ref. Tarifas Bancarias Debitadas n/data 45271	recaixas da atividade rural		-0,24
26	12/01/2022	2709456	Vlr. Ref. DEPOSITO FOLHA DE PGTO Ref.01/2022 Emp.2/1 Fol.1 Proc.31.FRACIONAMEN	recaixas da atividade rural		-109,98
27	12/01/2022	2715891	Vlr. Pagamento n/data 45402	recaixas da atividade rural		-27,50
28	12/01/2022	2715893	Vlr. Pagamento n/data 45403	recaixas da atividade rural		-75,00
29	12/01/2022	2715924	Vlr. Pagamento n/data 45405	recaixas da atividade rural	2.500,00	
30	12/01/2022	2715930	Vlr. Pagamento n/data 45407	recaixas da atividade rural		-2.000,00
31	12/01/2022	2715948	Vlr. Pagamento n/data 45408	recaixas da atividade rural	1.550,00	
32	12/01/2022	2715857	Vlr. Pagamento n/data 45401	recaixas da atividade rural		-9,49
33	12/01/2022	2719074	Vlr. Pagamento n/data 45409	recaixas da atividade rural	55,00	
34	12/01/2022	2722000	Vlr. Transfencia de Numerario n/data 45410	recaixas da atividade rural		-45,28
35	12/01/2022	2722002	Vlr. Ref. Tarifas Bancarias Debitadas n/data 45412	recaixas da atividade rural		-0,24
36	13/01/2022	3018628	Vlr. Pagamento n/data 45830	recaixas da atividade rural		-1.850,00



LIVRO CAIXA - CONTA BANCO

LUIZ E MARISELMA

Entre 01/01/2022 e 31/12/2022

ORD	DATA	Nº LANC.	HISTÓRICO 1	HISTÓRICO 2	MOVIMENTO	
					DÉBITO	CRÉDITO
37	13/01/2022	2786955	Vlr. Pagamento n/data 45534	recaixas da atividade rural		-430,06
38	13/01/2022	3018632	Vlr. Pagamento n/data 45831	recaixas da atividade rural	150,00	
39	13/01/2022	3018634	Vlr. Pagamento n/data 45832	recaixas da atividade rural	400,00	
40	13/01/2022	3018648	Vlr. Transfencia de Numerario n/data 45833	recaixas da atividade rural		-119,71
41	13/01/2022	3018684	Vlr. Ref. Tarifas Bancarias Debitadas n/data 45839	recaixas da atividade rural		-0,24
42	14/01/2022	10980713	Vlr. Pagamento n/data 45722	recaixas da atividade rural		-250,00
43	14/01/2022	10980714	Vlr. Pagamento n/data 46191	recaixas da atividade rural	250,00	
44	14/01/2022	2863270	Vlr. Pagamento n/data 45708	recaixas da atividade rural		-30,00
45	14/01/2022	2863272	Vlr. Pagamento n/data 45709	recaixas da atividade rural		-111,96
46	14/01/2022	2863274	Vlr. Pagamento n/data 45710	recaixas da atividade rural		-92,62
47	14/01/2022	2863276	Vlr. Pagamento n/data 45711	recaixas da atividade rural		-57,50
48	14/01/2022	2867423	Vlr. Ref. DEPOSITO FOLHA DE PGTO Ref.01/2022 Emp.2/1 Fol.1 Proc.31.FRACIONAMEN	recaixas da atividade rural		-173,23
49	14/01/2022	3031966	Vlr. Pagamento n/data 45854	recaixas da atividade rural	475,00	
50	14/01/2022	2863280	Vlr. Pagamento n/data 45713	recaixas da atividade rural		-348,33
51	14/01/2022	2863284	Vlr. Pagamento n/data 45714	recaixas da atividade rural		-105,25
52	14/01/2022	3031932	Vlr. Pagamento n/data 45846	recaixas da atividade rural	300,00	
53	14/01/2022	3031938	Vlr. Pagamento n/data 45848	recaixas da atividade rural	100,00	
54	14/01/2022	3031947	Vlr. Recebimento n/data conf. 45850	recaixas da atividade rural	53,82	
55	14/01/2022	3031974	Vlr. Ref. Tarifas Bancarias Debitadas n/data 45858	recaixas da atividade rural		-0,24
56	17/01/2022	3032064	Vlr. Pagamento n/data 45873	recaixas da atividade rural		-3,61
57	17/01/2022	3032092	Vlr. Pagamento n/data 45874	recaixas da atividade rural		-20,08
58	17/01/2022	3032154	Vlr. Pagamento n/data 45881	recaixas da atividade rural	85,00	
59	17/01/2022	3032129	Vlr. Pagamento n/data 45875	recaixas da atividade rural	7.865,00	
60	17/01/2022	3032146	Vlr. Transfencia de Numerario n/data 45879	recaixas da atividade rural		-7.764,26
61	17/01/2022	3032184	Vlr. Ref. Tarifas Bancarias Debitadas n/data 45882	recaixas da atividade rural		-0,24
62	17/01/2022	3032186	Vlr. Ref. Tarifas Bancarias Debitadas n/data 45883	recaixas da atividade rural		-0,50
63	18/01/2022	3059551	Vlr. Pagamento n/data 46132	recaixas da atividade rural		-7.500,00
64	18/01/2022	3059554	Vlr. Recebimento n/data conf. 46134	recaixas da atividade rural	7.500,24	
65	18/01/2022	3059557	Vlr. Ref. Tarifas Bancarias Debitadas n/data 46135	recaixas da atividade rural		-0,24
66	19/01/2022	3060388	Vlr. Recebimento n/data conf. 46278	recaixas da atividade rural	0,24	
67	19/01/2022	3060393	Vlr. Ref. Tarifas Bancarias Debitadas n/data 46279	recaixas da atividade rural		-0,24
68	20/01/2022	3145646	Vlr. Recebimento n/data conf. 46443	recaixas da atividade rural	0,24	
69	20/01/2022	3145653	Vlr. Ref. Tarifas Bancarias Debitadas n/data 46444	recaixas da atividade rural		-0,24
70	21/01/2022	3147133	Vlr. Pagamento n/data 46488	recaixas da atividade rural		-50,00
71	21/01/2022	3389780	Vlr. Pagamento n/data 46849	recaixas da atividade rural		-300,00
72	21/01/2022	3389795	Vlr. Recebimento n/data conf. 46851	recaixas da atividade rural	350,24	



LIVRO CAIXA - CONTA BANCO
LUIZ E MARISELMA
Entre 01/01/2022 e 31/12/2022

ORD	DATA	Nº LANC.	HISTÓRICO 1	HISTÓRICO 2	MOVIMENTO	
					DÉBITO	CRÉDITO
73	21/01/2022	3389800	Vlr. Ref. Tarifas Bancarias Debitadas n/data 46852	recaitas da atividade rural		-0,24
74	24/01/2022	3147801	nao informado DEPOSITO FOLHA DE PGTO Ref.12/2021 Emp.2/1 Fol.1 Proc.3.PAGAMENTOS	recaitas da atividade rural		-5.193,47
75	24/01/2022	3148016	Vlr. Pagamento n/data 46561	recaitas da atividade rural		-79,00
76	24/01/2022	3402588	Vlr. Pagamento n/data 46927	recaitas da atividade rural		-150,00
77	24/01/2022	3402590	Vlr. Pagamento n/data 46928	recaitas da atividade rural	6.100,00	
78	24/01/2022	3402601	Vlr. Recebimento n/data conf. 46932	recaitas da atividade rural	0,24	
79	24/01/2022	3402602	Vlr. Ref. Tarifas Bancarias Debitadas n/data 46933	recaitas da atividade rural		-0,24
80	25/01/2022	3212322	Vlr. Pagamento n/data 46768	recaitas da atividade rural		-93,58
81	25/01/2022	3212324	Vlr. Pagamento n/data 46769	recaitas da atividade rural		-81,09
82	25/01/2022	3212375	Vlr. Pagamento n/data 46788	recaitas da atividade rural		-35,42
83	25/01/2022	3224605	Vlr. Ref. DEPOSITO FOLHA DE PGTO Ref.01/2022 Emp.2/1 Fol.1 Proc.31.FRACIONAMEN	recaitas da atividade rural		-151,27
84	25/01/2022	3589850	Vlr. Pagamento n/data 47209	recaitas da atividade rural		-800,00
85	25/01/2022	3589870	Vlr. Pagamento n/data 47211	recaitas da atividade rural	475,00	
86	25/01/2022	3589834	Vlr. Pagamento n/data 47204	recaitas da atividade rural	125,00	
87	25/01/2022	3589838	Vlr. Transfencia de Numerario n/data 47206	recaitas da atividade rural		-124,76
88	25/01/2022	3589842	Vlr. Ref. Tarifas Bancarias Debitadas n/data 47208	recaitas da atividade rural		-0,24
89	26/01/2022	3596350	Vlr. Pagamento n/data 47247	recaitas da atividade rural		-850,00
90	26/01/2022	3596352	Vlr. Pagamento n/data 47248	recaitas da atividade rural	850,00	
91	26/01/2022	3596316	Vlr. Pagamento n/data 47242	recaitas da atividade rural		-135,00
92	26/01/2022	3596328	Vlr. Recebimento n/data conf. 47244	recaitas da atividade rural	135,24	
93	26/01/2022	3596345	Vlr. Ref. Tarifas Bancarias Debitadas n/data 47245	recaitas da atividade rural		-0,24
94	27/01/2022	3602712	Vlr. Pagamento n/data 47263	recaitas da atividade rural		-150,00
95	27/01/2022	3596425	Vlr. Recebimento n/data conf. 47261	recaitas da atividade rural	0,24	
96	27/01/2022	3602719	Vlr. Ref. Tarifas Bancarias Debitadas n/data 47268	recaitas da atividade rural		-0,24
97	28/01/2022	3554333	Vlr. Pagamento n/data 47135	recaitas da atividade rural		-250,00
98	28/01/2022	3554338	Vlr. Ref. DEPOSITO FOLHA DE PGTO Ref.12/2021 Emp.2/1 Fol.1 Proc.31.FRACIONAMEN	recaitas da atividade rural		-551,27
99	28/01/2022	3554340	Vlr. Ref. DEPOSITO FOLHA DE PGTO Ref.01/2022 Emp.2/1 Fol.1 Proc.31.FRACIONAMEN	recaitas da atividade rural		-198,99
100	28/01/2022	3602799	Vlr. Pagamento n/data 47291	recaitas da atividade rural		-1.850,00
101	28/01/2022	3602804	Vlr. Pagamento n/data 47293	recaitas da atividade rural	850,00	
102	28/01/2022	3683129	Vlr. Ref. Tarifas Bancarias Debitadas n/data 47469	recaitas da atividade rural		-6,00
103	28/01/2022	3533597	Vlr. Pagamento n/data 47097	recaitas da atividade rural		-151,88
104	28/01/2022	3533599	Vlr. Pagamento n/data 47098	recaitas da atividade rural		-351,88
105	28/01/2022	3533601	Vlr. Pagamento n/data 47099	recaitas da atividade rural		-335,00
106	28/01/2022	3533603	Vlr. Pagamento n/data 47100	recaitas da atividade rural		-225,00
107	28/01/2022	3602810	Vlr. Pagamento n/data 47296	recaitas da atividade rural	1.060,00	
108	28/01/2022	3602812	Vlr. Pagamento n/data 47297	recaitas da atividade rural	2.500,00	



LIVRO CAIXA - CONTA BANCO

LUIZ E MARISELMA

Entre 01/01/2022 e 31/12/2022

ORD	DATA	Nº LANC.	HISTÓRICO 1	HISTÓRICO 2	MOVIMENTO	
					DÉBITO	CRÉDITO
109	28/01/2022	3602823	Vlr. Recebimento n/data conf. 47305	recaitas da atividade rural	4,99	
110	28/01/2022	3602905	Vlr. Ref. Tarifas Bancarias Debitadas n/data 47324	recaitas da atividade rural		-0,24
111	28/01/2022	3602907	Vlr. Ref. Tarifas Bancarias Debitadas n/data 47325	recaitas da atividade rural		-1,00
112	31/01/2022	3660961	Vlr. Pagamento n/data 47446	recaitas da atividade rural	6,00	
113	31/01/2022	3676934	Vlr. Recebimento n/data conf. 47448	recaitas da atividade rural	0,24	
114	31/01/2022	3679645	Vlr. Ref. Tarifas Bancarias Debitadas n/data 47449	recaitas da atividade rural		-0,24
115	01/02/2022	3682647	Vlr. Pagamento n/data 47464	recaitas da atividade rural	50,00	
116	01/02/2022	3682649	Vlr. Pagamento n/data 47465	recaitas da atividade rural	1.090,00	
117	01/02/2022	3683131	Vlr. Ref. Tarifas Bancarias Debitadas n/data 47470	recaitas da atividade rural		-6,00
118	01/02/2022	3682660	Vlr. Recebimento n/data conf. 47467	recaitas da atividade rural	0,24	
119	01/02/2022	3682661	Vlr. Ref. Tarifas Bancarias Debitadas n/data 47468	recaitas da atividade rural		-0,24
120	02/02/2022	3716038	Vlr. Pagamento n/data 47534	recaitas da atividade rural		-250,00
121	02/02/2022	3719036	Vlr. Pagamento n/data 47545	recaitas da atividade rural		-900,00
122	02/02/2022	3719038	Vlr. Pagamento n/data 47546	recaitas da atividade rural	2.630,00	
123	02/02/2022	3719069	Vlr. Pagamento n/data 47551	recaitas da atividade rural	6,00	
124	02/02/2022	3719047	Vlr. Recebimento n/data conf. 47548	recaitas da atividade rural	0,24	
125	02/02/2022	3719065	Vlr. Ref. Tarifas Bancarias Debitadas n/data 47550	recaitas da atividade rural		-0,24
126	03/02/2022	3718996	Vlr. Pagamento n/data 47538	recaitas da atividade rural	25,00	
127	03/02/2022	3718998	Vlr. Pagamento n/data 47540	recaitas da atividade rural		-25,00
128	03/02/2022	3781415	Vlr. Pagamento n/data 47620	recaitas da atividade rural		-33,95
129	03/02/2022	3781440	Vlr. Pagamento n/data 47626	recaitas da atividade rural	25.000,00	
130	03/02/2022	3781442	Vlr. Pagamento n/data 47627	recaitas da atividade rural	80,00	
131	03/02/2022	3781455	Vlr. Pagamento n/data 47631	recaitas da atividade rural		-2.600,00
132	03/02/2022	5271499	Vlr. Pagamento n/data 48488	recaitas da atividade rural		-25.000,00
133	03/02/2022	3781453	Vlr. Transfencia de Numerario n/data 47629	recaitas da atividade rural		-54,76
134	03/02/2022	3781467	Vlr. Ref. Tarifas Bancarias Debitadas n/data 47640	recaitas da atividade rural		-0,24
135	03/02/2022	3781469	Vlr. Pagamento n/data 47641	recaitas da atividade rural	55,00	
136	04/02/2022	3839113	Vlr. Recebimento n/data conf. 47807	recaitas da atividade rural	50,00	
137	04/02/2022	3839114	Vlr. Pagamento n/data 47808	recaitas da atividade rural		-600,00
138	04/02/2022	3839116	Vlr. Pagamento n/data 47809	recaitas da atividade rural	135,00	
139	04/02/2022	3839112	Vlr. Transfencia de Numerario n/data 47806	recaitas da atividade rural		-50,00
140	04/02/2022	3839119	Vlr. Recebimento n/data conf. 47811	recaitas da atividade rural	50,73	
141	04/02/2022	3839120	Vlr. Ref. Tarifas Bancarias Debitadas n/data 47812	recaitas da atividade rural		-0,24
142	04/02/2022	3839122	Vlr. Ref. Tarifas Bancarias Debitadas n/data 47813	recaitas da atividade rural		-0,50
143	07/02/2022	3852308	Vlr. Pagamento n/data 47841	recaitas da atividade rural		-10,00
144	07/02/2022	3852311	Vlr. Recebimento n/data conf. 47843	recaitas da atividade rural	0,24	



LIVRO CAIXA - CONTA BANCO

LUIZ E MARISELMA

Entre 01/01/2022 e 31/12/2022

ORD	DATA	Nº LANC.	HISTÓRICO 1	HISTÓRICO 2	MOVIMENTO	
					DÉBITO	CRÉDITO
145	07/02/2022	3852314	Vlr. Ref. Tarifas Bancarias Debitadas n/data 47845	recaitas da atividade rural		-0,24
146	08/02/2022	3932434	Vlr. Pagamento n/data 47901	recaitas da atividade rural		-500,00
147	08/02/2022	3939069	Vlr. Pagamento n/data 47909	recaitas da atividade rural		-10,00
148	08/02/2022	3939081	Vlr. Pagamento n/data 47911	recaitas da atividade rural	850,00	
149	08/02/2022	3939083	Vlr. Pagamento n/data 47912	recaitas da atividade rural		-700,00
150	08/02/2022	3939085	Vlr. Pagamento n/data 47913	recaitas da atividade rural		-100,00
151	08/02/2022	6243992	Vlr. Pagamento n/data 49403	recaitas da atividade rural	7.500,00	
152	08/02/2022	6243999	Vlr. Pagamento n/data 196	recaitas da atividade rural		-7.500,00
153	08/02/2022	3939104	Vlr. Pagamento n/data 47914	recaitas da atividade rural		-10,00
154	08/02/2022	3939107	Vlr. Recebimento n/data conf. 47916	recaitas da atividade rural	10,24	
155	08/02/2022	3939108	Vlr. Ref. Tarifas Bancarias Debitadas n/data 47917	recaitas da atividade rural		-0,24
156	09/02/2022	4028628	Vlr. Pagamento n/data 47952	recaitas da atividade rural		-50,00
157	09/02/2022	4028630	Vlr. Pagamento n/data 47953	recaitas da atividade rural	850,00	
158	09/02/2022	4873396	Vlr. Ref. Tarifas Bancarias Debitadas n/data 48301	recaitas da atividade rural		-1,25
159	09/02/2022	4028632	Vlr. Pagamento n/data 47954	recaitas da atividade rural	10,00	
160	09/02/2022	4028634	Vlr. Transfencia de Numerario n/data 47955	recaitas da atividade rural		-9,76
161	09/02/2022	4035186	Vlr. Ref. Tarifas Bancarias Debitadas n/data 47957	recaitas da atividade rural		-0,24
162	10/02/2022	4204438	Vlr. Pagamento n/data 48038	recaitas da atividade rural	220,00	
163	10/02/2022	4518880	Vlr. Ref. Tarifas Bancarias Debitadas n/data 48253	recaitas da atividade rural		-2,52
164	10/02/2022	4518882	Vlr. Ref. Tarifas Bancarias Debitadas n/data 48254	recaitas da atividade rural		-3,28
165	10/02/2022	4518884	Vlr. Ref. Tarifas Bancarias Debitadas n/data 48255	recaitas da atividade rural		-0,07
166	10/02/2022	5360922	Vlr. Pagamento n/data 48638	recaitas da atividade rural		-4,17
167	10/02/2022	4204440	Vlr. Pagamento n/data 48039	recaitas da atividade rural	1,25	
168	10/02/2022	4204434	Vlr. Pagamento n/data 48035	recaitas da atividade rural	10,00	
169	10/02/2022	4204437	Vlr. Recebimento n/data conf. 48037	recaitas da atividade rural	5,24	
170	10/02/2022	4518876	Vlr. Ref. Tarifas Bancarias Debitadas n/data 48251	recaitas da atividade rural		-0,24
171	10/02/2022	4518878	Vlr. Ref. Tarifas Bancarias Debitadas n/data 48252	recaitas da atividade rural		-15,00
172	11/02/2022	10980715	Vlr. Pagamento n/data 48124	recaitas da atividade rural		-8,69
173	11/02/2022	10980716	Vlr. Pagamento n/data 48125	recaitas da atividade rural	8,69	
174	11/02/2022	4435076	Vlr. Pagamento n/data 48139	recaitas da atividade rural		-6,17
175	11/02/2022	4873486	Vlr. Pagamento n/data 48305	recaitas da atividade rural		-200,00
176	11/02/2022	4873499	Vlr. Pagamento n/data 48311	recaitas da atividade rural		-25,00
177	11/02/2022	4873504	Vlr. Recebimento n/data conf. 48313	recaitas da atividade rural	0,24	
178	11/02/2022	4881763	Vlr. Ref. Tarifas Bancarias Debitadas n/data 48314	recaitas da atividade rural		-0,24
179	14/02/2022	4882177	Vlr. Pagamento n/data 48315	recaitas da atividade rural	7,00	
180	14/02/2022	4882180	Vlr. Recebimento n/data conf. 48317	recaitas da atividade rural	0,24	



LIVRO CAIXA - CONTA BANCO
LUIZ E MARISELMA
 Entre 01/01/2022 e 31/12/2022

ORD	DATA	Nº LANC.	HISTÓRICO 1	HISTÓRICO 2	MOVIMENTO	
					DÉBITO	CRÉDITO
181	14/02/2022	4882181	Vlr. Ref. Tarifas Bancarias Debitadas n/data 48318	recaitas da atividade rural		-0,24
182	15/02/2022	4873454	Vlr. Pagamento n/data 48302	recaitas da atividade rural		-350,00
183	15/02/2022	5283762	Vlr. Pagamento n/data 48507	recaitas da atividade rural		-2,90
184	15/02/2022	5295878	Vlr. Pagamento n/data 48520	recaitas da atividade rural	1.000,00	
185	15/02/2022	5295904	Vlr. Pagamento n/data 48523	recaitas da atividade rural		-19,20
186	15/02/2022	5295918	Vlr. Pagamento n/data 48527	recaitas da atividade rural		-5,85
187	15/02/2022	5295934	Vlr. Pagamento n/data 48529	recaitas da atividade rural		-25,00
188	15/02/2022	5295936	Vlr. Pagamento n/data 48530	recaitas da atividade rural		-142,33
189	15/02/2022	5296080	Vlr. Pagamento n/data 48531	recaitas da atividade rural		-50,00
190	15/02/2022	5296084	Vlr. Pagamento n/data 48532	recaitas da atividade rural		-175,00
191	15/02/2022	5295836	Vlr. Pagamento n/data 48508	recaitas da atividade rural		-150,00
192	15/02/2022	5295848	Vlr. Pagamento n/data 48514	recaitas da atividade rural	150,00	
193	15/02/2022	5295851	Vlr. Recebimento n/data conf. 48516	recaitas da atividade rural	0,24	
194	15/02/2022	5295852	Vlr. Ref. Tarifas Bancarias Debitadas n/data 48517	recaitas da atividade rural		-0,24
195	16/02/2022	5296522	Vlr. Pagamento n/data 48592	recaitas da atividade rural		-230,00
196	16/02/2022	5296526	Vlr. Pagamento n/data 48593	recaitas da atividade rural		-47,50
197	16/02/2022	5296534	Vlr. Pagamento n/data 48595	recaitas da atividade rural		-5,00
198	16/02/2022	5296543	Vlr. Recebimento n/data conf. 48600	recaitas da atividade rural	5,24	
199	16/02/2022	5296567	Vlr. Ref. Tarifas Bancarias Debitadas n/data 48607	recaitas da atividade rural		-0,24
200	17/02/2022	5296440	Vlr. Pagamento n/data 48587	recaitas da atividade rural		-21,09
201	17/02/2022	5296446	Vlr. Pagamento n/data 48589	recaitas da atividade rural		-7.500,00
202	17/02/2022	6013648	Vlr. Pagamento n/data	recaitas da atividade rural	7.500,00	
203	17/02/2022	5331742	Vlr. Pagamento n/data 48635	recaitas da atividade rural	1,50	
204	17/02/2022	5331744	Vlr. Pagamento n/data 48636	recaitas da atividade rural		-5,43
205	17/02/2022	5331746	Vlr. Ref. Tarifas Bancarias Debitadas n/data 48637	recaitas da atividade rural		-0,24
206	18/02/2022	6012916	Vlr. Pagamento n/data 48938	recaitas da atividade rural		-1,75
207	18/02/2022	6152724	Vlr. Pagamento n/data 50561	recaitas da atividade rural	0,75	
208	18/02/2022	5391544	Vlr. Pagamento n/data 48675	recaitas da atividade rural		-10,00
209	18/02/2022	5391548	Vlr. Pagamento n/data 48676	recaitas da atividade rural		-20,00
210	18/02/2022	5391552	Vlr. Pagamento n/data 48677	recaitas da atividade rural		-25,00
211	18/02/2022	5391561	Vlr. Pagamento n/data 48678	recaitas da atividade rural		-100,00
212	18/02/2022	5391563	Vlr. Pagamento n/data 48680	recaitas da atividade rural		-25,05
213	18/02/2022	5391565	Vlr. Pagamento n/data 48681	recaitas da atividade rural	6,00	
214	18/02/2022	6013646	Vlr. Pagamento n/data	recaitas da atividade rural	2.500,00	
215	18/02/2022	6012918	Vlr. Pagamento n/data 48939	recaitas da atividade rural	0,75	
216	18/02/2022	5391591	Vlr. Pagamento n/data 48684	recaitas da atividade rural		-1,70



LIVRO CAIXA - CONTA BANCO
LUIZ E MARISELMA
Entre 01/01/2022 e 31/12/2022

ORD	DATA	Nº LANC.	HISTÓRICO 1	HISTÓRICO 2	MOVIMENTO	
					DÉBITO	CRÉDITO
217	18/02/2022	5391593	Vlr. Pagamento n/data 48685	recaitas da atividade rural		-2.500,00
218	18/02/2022	5391596	Vlr. Recebimento n/data conf. 48687	recaitas da atividade rural	0,10	
219	18/02/2022	5391597	Vlr. Ref. Tarifas Bancarias Debitadas n/data 48688	recaitas da atividade rural		-0,24
220	21/02/2022	5296560	Vlr. Pagamento n/data 48605	recaitas da atividade rural		-100,00
221	21/02/2022	5296569	Vlr. Pagamento n/data 48608	recaitas da atividade rural		-100,00
222	21/02/2022	5296571	Vlr. Pagamento n/data 48609	recaitas da atividade rural		-100,00
223	21/02/2022	5296573	Vlr. Pagamento n/data 48610	recaitas da atividade rural		-100,00
224	21/02/2022	5296575	Vlr. Pagamento n/data 48611	recaitas da atividade rural		-100,00
225	21/02/2022	5296579	Vlr. Pagamento n/data 48612	recaitas da atividade rural		-0,29
226	21/02/2022	5296581	Vlr. Pagamento n/data 48613	recaitas da atividade rural		-13,89
227	21/02/2022	5391671	Vlr. Transfencia de Numerario n/data 48690	recaitas da atividade rural		-25,00
228	21/02/2022	5391689	Vlr. Pagamento n/data 48695	recaitas da atividade rural	260,40	
229	21/02/2022	5391691	Vlr. Pagamento n/data 48696	recaitas da atividade rural	2.816,75	
230	21/02/2022	5391693	Vlr. Pagamento n/data 48697	recaitas da atividade rural	25,00	
231	21/02/2022	5391705	Vlr. Pagamento n/data 48700	recaitas da atividade rural		-1.500,00
232	21/02/2022	5391723	Vlr. Pagamento n/data 48703	recaitas da atividade rural		-136,55
233	21/02/2022	5391672	Vlr. Recebimento n/data conf. 48691	recaitas da atividade rural	25,00	
234	21/02/2022	5391685	Vlr. Pagamento n/data 48692	recaitas da atividade rural		-17,82
235	21/02/2022	5391687	Vlr. Transfencia de Numerario n/data 48693	recaitas da atividade rural		-6,95
236	21/02/2022	5391727	Vlr. Ref. Tarifas Bancarias Debitadas n/data 48704	recaitas da atividade rural		-0,24
237	22/02/2022	5391216	Vlr. Pagamento n/data 48647	recaitas da atividade rural		-6,21
238	22/02/2022	5391460	Vlr. Pagamento n/data 48667	recaitas da atividade rural		-650,00
239	22/02/2022	5391478	Vlr. Pagamento n/data 48668	recaitas da atividade rural		-450,00
240	22/02/2022	5391482	Vlr. Pagamento n/data 48669	recaitas da atividade rural		-500,00
241	22/02/2022	5391490	Vlr. Pagamento n/data 48670	recaitas da atividade rural	1.122,50	
242	22/02/2022	5391249	Vlr. Pagamento n/data 48648	recaitas da atividade rural		-279,05
243	22/02/2022	5391354	Vlr. Pagamento n/data 48652	recaitas da atividade rural	5,00	
244	22/02/2022	5391358	Vlr. Pagamento n/data 48653	recaitas da atividade rural	950,00	
245	22/02/2022	5391366	Vlr. Pagamento n/data 48656	recaitas da atividade rural	20,00	
246	22/02/2022	5391372	Vlr. Pagamento n/data 48657	recaitas da atividade rural	300,00	
247	22/02/2022	5391374	Vlr. Pagamento n/data 48658	recaitas da atividade rural		-1,75
248	22/02/2022	5391395	Vlr. Pagamento n/data 48660	recaitas da atividade rural		-1,75
249	22/02/2022	5391450	Vlr. Transfencia de Numerario n/data 48663	recaitas da atividade rural		-41,71
250	22/02/2022	5398925	Vlr. Ref. Tarifas Bancarias Debitadas n/data 48770	recaitas da atividade rural		-0,24
251	22/02/2022	5398927	Vlr. Ref. Tarifas Bancarias Debitadas n/data 48771	recaitas da atividade rural		-0,50
252	23/02/2022	6013259	Vlr. Pagamento n/data 48962	recaitas da atividade rural		-2,96



LIVRO CAIXA - CONTA BANCO
LUIZ E MARISELMA
 Entre 01/01/2022 e 31/12/2022

ORD	DATA	Nº LANC.	HISTÓRICO 1	HISTÓRICO 2	MOVIMENTO	
					DÉBITO	CRÉDITO
253	23/02/2022	6013250	Vlr. Recebimento n/data conf. 48958	recaitas da atividade rural	2,81	
254	23/02/2022	6013251	Vlr. Pagamento n/data 48959	recaitas da atividade rural		-2,57
255	23/02/2022	6013253	Vlr. Ref. Tarifas Bancarias Debitadas n/data 48960	recaitas da atividade rural		-0,24
256	24/02/2022	6012926	Vlr. Pagamento n/data 48943	recaitas da atividade rural	2.821,50	
257	24/02/2022	6012928	Vlr. Pagamento n/data 48944	recaitas da atividade rural		-500,00
258	24/02/2022	6012934	Vlr. Pagamento n/data 48947	recaitas da atividade rural		-2.900,00
259	24/02/2022	6012938	Vlr. Pagamento n/data 48949	recaitas da atividade rural	45,00	
260	24/02/2022	6012940	Vlr. Pagamento n/data 48950	recaitas da atividade rural		-30,00
261	24/02/2022	6012944	Vlr. Pagamento n/data 48952	recaitas da atividade rural	95,00	
262	24/02/2022	6012946	Vlr. Pagamento n/data 48953	recaitas da atividade rural		-253,15
263	24/02/2022	6012948	Vlr. Transfencia de Numerario n/data 48954	recaitas da atividade rural		-341,61
264	24/02/2022	6012950	Vlr. Ref. Tarifas Bancarias Debitadas n/data 48956	recaitas da atividade rural		-0,24
265	25/02/2022	5901061	Vlr. Pagamento n/data 48872	recaitas da atividade rural		-250,00
266	25/02/2022	6014109	Vlr. Pagamento n/data 49146	recaitas da atividade rural		-5,00
267	25/02/2022	6014117	Vlr. Pagamento n/data 49150	recaitas da atividade rural		-270,00
268	25/02/2022	6014131	Vlr. Pagamento n/data 49155	recaitas da atividade rural		-1.000,00
269	25/02/2022	6014137	Vlr. Pagamento n/data 49158	recaitas da atividade rural	2.375,00	
270	25/02/2022	6014143	Vlr. Pagamento n/data 49161	recaitas da atividade rural		-1.505,00
271	25/02/2022	6014175	Vlr. Pagamento n/data 49164	recaitas da atividade rural		-500,00
272	25/02/2022	6014181	Vlr. Pagamento n/data 49167	recaitas da atividade rural		-550,00
273	25/02/2022	6014183	Vlr. Pagamento n/data 49168	recaitas da atividade rural		-208,78
274	25/02/2022	6014185	Vlr. Pagamento n/data 49169	recaitas da atividade rural		-24,08
275	25/02/2022	6014187	Vlr. Pagamento n/data 49170	recaitas da atividade rural		-18,47
276	25/02/2022	6014189	Vlr. Pagamento n/data 49171	recaitas da atividade rural		-480,29
277	25/02/2022	6014191	Vlr. Pagamento n/data 49172	recaitas da atividade rural		-290,18
278	25/02/2022	6014193	Vlr. Pagamento n/data 49173	recaitas da atividade rural		-199,69
279	25/02/2022	6014195	Vlr. Pagamento n/data 49174	recaitas da atividade rural		-102,53
280	25/02/2022	6014197	Vlr. Pagamento n/data 49175	recaitas da atividade rural		-234,26
281	25/02/2022	6014201	Vlr. Pagamento n/data 49176	recaitas da atividade rural		-924,23
282	25/02/2022	6014203	Vlr. Pagamento n/data 49178	recaitas da atividade rural		-80,00
283	25/02/2022	6013830	Vlr. Transfencia de Numerario n/data 49095	recaitas da atividade rural		-669,02
284	25/02/2022	6013834	Vlr. Pagamento n/data 49097	recaitas da atividade rural		-5.944,24
285	25/02/2022	6013836	Vlr. Pagamento n/data 49098	recaitas da atividade rural		-150,00
286	25/02/2022	6013977	Vlr. Pagamento n/data	recaitas da atividade rural	12.000,00	
287	25/02/2022	6014105	Vlr. Ref. Tarifas Bancarias Debitadas n/data 49144	recaitas da atividade rural		-0,24
288	25/02/2022	6014107	Vlr. Ref. Tarifas Bancarias Debitadas n/data 49145	recaitas da atividade rural		-1,50



LIVRO CAIXA - CONTA BANCO
LUIZ E MARISELMA
Entre 01/01/2022 e 31/12/2022

ORD	DATA	Nº LANC.	HISTÓRICO 1	HISTÓRICO 2	MOVIMENTO	
					DÉBITO	CRÉDITO
289	02/03/2022	5997282	nao informado DEPOSITO FOLHA DE PGTO Ref.01/2022 Emp.2/1 Fol.1 Proc.3.PAGAMENTOS	recaitas da atividade rural		-4.904,19
290	02/03/2022	6013441	Vlr. Pagamento n/data 49002	recaitas da atividade rural		-250,00
291	02/03/2022	6013638	Vlr. Pagamento n/data 49068	recaitas da atividade rural		-79,00
292	02/03/2022	6014373	Vlr. Pagamento n/data 49201	recaitas da atividade rural		-12,50
293	02/03/2022	6014375	Vlr. Pagamento n/data 49202	recaitas da atividade rural	2.300,00	
294	02/03/2022	6014377	Vlr. Pagamento n/data 49203	recaitas da atividade rural	3.000,00	
295	02/03/2022	6014413	Vlr. Pagamento n/data 49204	recaitas da atividade rural	13.500,00	
296	02/03/2022	6014415	Vlr. Pagamento n/data 49205	recaitas da atividade rural		-125,00
297	02/03/2022	6014417	Vlr. IOF debitado n/data conf. aviso de lançamento 49206	recaitas da atividade rural		-0,12
298	02/03/2022	6014419	Vlr. IOF debitado n/data conf. aviso de lançamento 49207	recaitas da atividade rural		-3,95
299	02/03/2022	6013295	Vlr. Pagamento n/data 48968	recaitas da atividade rural		-351,88
300	02/03/2022	6013297	Vlr. Pagamento n/data 48969	recaitas da atividade rural		-335,00
301	02/03/2022	6013299	Vlr. Pagamento n/data 48970	recaitas da atividade rural		-225,00
302	02/03/2022	6014218	Vlr. Pagamento n/data 49187	recaitas da atividade rural	20.000,00	
303	02/03/2022	6014220	Vlr. Pagamento n/data	recaitas da atividade rural	2.500,00	
304	02/03/2022	6014222	Vlr. Pagamento n/data 49189	recaitas da atividade rural		-35,00
305	02/03/2022	6014224	Vlr. Pagamento n/data 49190	recaitas da atividade rural		-4.525,00
306	02/03/2022	6014226	Vlr. Pagamento n/data 49191	recaitas da atividade rural		-5.000,00
307	02/03/2022	6014228	Vlr. Pagamento n/data 49192	recaitas da atividade rural		-235,00
308	02/03/2022	6014230	Vlr. Pagamento n/data 49193	recaitas da atividade rural		-10,00
309	02/03/2022	6014234	Vlr. Transfencia de Numerario n/data 49195	recaitas da atividade rural		-12.810,26
310	02/03/2022	6014304	Vlr. Ref. Tarifas Bancarias Debitadas n/data 49197	recaitas da atividade rural		-0,12
311	02/03/2022	6014306	Vlr. Ref. Tarifas Bancarias Debitadas n/data 49198	recaitas da atividade rural		-0,24
312	03/03/2022	6014038	Vlr. Pagamento n/data 49126	recaitas da atividade rural		-7.500,00
313	03/03/2022	6014040	Vlr. Pagamento n/data 49127	recaitas da atividade rural		-2.500,00
314	03/03/2022	6014058	nao informado DEPOSITO FOLHA DE PGTO Ref.02/2022 Emp.2/1 Fol.1 Proc.15.RESCISOES	recaitas da atividade rural		-70,86
315	03/03/2022	6014089	nao informado DEPOSITO FOLHA DE PGTO Ref.01/2022 Emp.2/1 Fol.1 Proc.3.PAGAMENTOS	recaitas da atividade rural		-92,11
316	03/03/2022	6014971	Vlr. Pagamento n/data 49280	recaitas da atividade rural		-14.500,00
317	03/03/2022	6014974	Vlr. Pagamento n/data 49281	recaitas da atividade rural		-500,00
318	03/03/2022	6020664	Vlr. Pagamento n/data 49289	recaitas da atividade rural	30.000,00	
319	03/03/2022	6020666	Vlr. Pagamento n/data 49290	recaitas da atividade rural		-12.500,00
320	03/03/2022	6020668	Vlr. Pagamento n/data 49291	recaitas da atividade rural	1.422,50	
321	03/03/2022	6026268	Vlr. Pagamento n/data 49293	recaitas da atividade rural		-500,00
322	03/03/2022	6015062	Vlr. Pagamento n/data 49285	recaitas da atividade rural	332,50	
323	03/03/2022	6020660	Vlr. Pagamento n/data 49286	recaitas da atividade rural		-850,00
324	03/03/2022	6020663	Vlr. Recebimento n/data conf. 49288	recaitas da atividade rural	517,74	



LIVRO CAIXA - CONTA BANCO

LUIZ E MARISELMA

Entre 01/01/2022 e 31/12/2022

ORD	DATA	Nº LANC.	HISTÓRICO 1	HISTÓRICO 2	MOVIMENTO	
					DÉBITO	CRÉDITO
325	03/03/2022	6020670	Vlr. Ref. Tarifas Bancarias Debitadas n/data 49292	recaitas da atividade rural		-0,24
326	04/03/2022	6032214	Vlr. Pagamento n/data 49340	recaitas da atividade rural		-4.265,00
327	04/03/2022	6032218	Vlr. Pagamento n/data 49341	recaitas da atividade rural	5,00	
328	04/03/2022	6032229	Vlr. Recebimento n/data conf. 49345	recaitas da atividade rural	0,24	
329	04/03/2022	6032230	Vlr. Ref. Tarifas Bancarias Debitadas n/data 49346	recaitas da atividade rural		-0,24
330	07/03/2022	6037058	Vlr. Pagamento n/data 49441	recaitas da atividade rural		-515,00
331	07/03/2022	6037086	Vlr. Pagamento n/data 49444	recaitas da atividade rural	22,50	
332	07/03/2022	6036993	Vlr. Pagamento n/data 49434	recaitas da atividade rural		-3.375,00
333	07/03/2022	6037006	Vlr. Pagamento n/data 49435	recaitas da atividade rural	25,00	
334	07/03/2022	6037009	Vlr. Recebimento n/data conf. 49437	recaitas da atividade rural	3.350,24	
335	07/03/2022	6037012	Vlr. Ref. Tarifas Bancarias Debitadas n/data 49439	recaitas da atividade rural		-0,24
336	08/03/2022	6037324	nao informado DEPOSITO FOLHA DE PGTO Ref.02/2022 Emp.2/1 Fol.1 Proc.3.PAGAMENTOS	recaitas da atividade rural		-5.529,44
337	08/03/2022	6038248	Vlr. Pagamento n/data 49485	recaitas da atividade rural		-310,00
338	08/03/2022	6038250	Vlr. Pagamento n/data 49486	recaitas da atividade rural	5,00	
339	08/03/2022	6038254	Vlr. Transfencia de Numerario n/data 49489	recaitas da atividade rural		-4.199,26
340	08/03/2022	6038256	Vlr. Pagamento n/data 49491	recaitas da atividade rural		-6.050,00
341	08/03/2022	6038261	Vlr. Pagamento n/data 49493	recaitas da atividade rural	14.150,00	
342	08/03/2022	6038263	Vlr. Ref. Tarifas Bancarias Debitadas n/data 49494	recaitas da atividade rural		-0,24
343	08/03/2022	6038265	Vlr. Ref. Tarifas Bancarias Debitadas n/data 49495	recaitas da atividade rural		-0,50
344	09/03/2022	6062866	Vlr. Pagamento n/data 49555	recaitas da atividade rural		-650,00
345	09/03/2022	6062878	Vlr. Pagamento n/data 49556	recaitas da atividade rural	515,00	
346	09/03/2022	6062815	Vlr. Pagamento n/data 49547	recaitas da atividade rural		-13.475,00
347	09/03/2022	6062820	Vlr. Recebimento n/data conf. 49551	recaitas da atividade rural	14.175,74	
348	09/03/2022	6062884	Vlr. Ref. Tarifas Bancarias Debitadas n/data 49558	recaitas da atividade rural		-0,24
349	09/03/2022	6062904	Vlr. Ref. Tarifas Bancarias Debitadas n/data 49559	recaitas da atividade rural		-0,50
350	10/03/2022	6077936	Vlr. Pagamento n/data 49618	recaitas da atividade rural		-570,00
351	10/03/2022	6077950	Vlr. Ref. Tarifas Bancarias Debitadas n/data 49626	recaitas da atividade rural		-2,52
352	10/03/2022	6078514	Vlr. Pagamento n/data 49677	recaitas da atividade rural		-1,72
353	10/03/2022	6077853	Vlr. Pagamento n/data 49608	recaitas da atividade rural		-8,52
354	10/03/2022	6077932	Vlr. Pagamento n/data 49615	recaitas da atividade rural	25,00	
355	10/03/2022	6077944	Vlr. Ref. Tarifas Bancarias Debitadas n/data 49623	recaitas da atividade rural		-0,24
356	10/03/2022	6077946	Vlr. Ref. Tarifas Bancarias Debitadas n/data 49624	recaitas da atividade rural		-15,00
357	11/03/2022	10980717	Vlr. Pagamento n/data 49713	recaitas da atividade rural		-20,00
358	11/03/2022	10980718	Vlr. Pagamento n/data 49714	recaitas da atividade rural	20,00	
359	11/03/2022	6078525	Vlr. Recebimento n/data conf. 49679	recaitas da atividade rural	25,00	
360	11/03/2022	6078532	Vlr. Pagamento n/data 49683	recaitas da atividade rural	10,00	



LIVRO CAIXA - CONTA BANCO

LUIZ E MARISELMA

Entre 01/01/2022 e 31/12/2022

ORD	DATA	Nº LANC.	HISTÓRICO 1	HISTÓRICO 2	MOVIMENTO	
					DÉBITO	CRÉDITO
361	11/03/2022	6083922	Vlr. Pagamento n/data 49697	recaitas da atividade rural		-955,00
362	11/03/2022	6083924	Vlr. Pagamento n/data 49698	recaitas da atividade rural		-33,97
363	11/03/2022	6078524	Vlr. Transfencia de Numerario n/data 49678	recaitas da atividade rural		-25,00
364	11/03/2022	6078527	Vlr. Recebimento n/data conf. 49681	recaitas da atividade rural	24,24	
365	11/03/2022	6078534	Vlr. Ref. Tarifas Bancarias Debitadas n/data 49684	recaitas da atividade rural		-0,24
366	11/03/2022	6078536	Vlr. Ref. Tarifas Bancarias Debitadas n/data 49685	recaitas da atividade rural		-0,25
367	14/03/2022	6084253	Vlr. Pagamento n/data 49746	recaitas da atividade rural		-11,00
368	14/03/2022	6084255	Vlr. Pagamento n/data 49747	recaitas da atividade rural	15,00	
369	14/03/2022	6084250	Vlr. Recebimento n/data conf. 49744	recaitas da atividade rural	0,24	
370	14/03/2022	6084257	Vlr. Ref. Tarifas Bancarias Debitadas n/data 49748	recaitas da atividade rural		-0,24
371	15/03/2022	6084394	Vlr. Pagamento n/data 49751	recaitas da atividade rural	107,14	
372	15/03/2022	6084514	Vlr. Pagamento n/data 49752	recaitas da atividade rural		-20,00
373	15/03/2022	6084516	Vlr. Transfencia de Numerario n/data 49753	recaitas da atividade rural		-86,90
374	15/03/2022	6084522	Vlr. Ref. Tarifas Bancarias Debitadas n/data 49755	recaitas da atividade rural		-0,24
375	16/03/2022	6086692	Vlr. Pagamento n/data 50134	recaitas da atividade rural		-0,75
376	16/03/2022	6086260	Vlr. Recebimento n/data conf. 50106	recaitas da atividade rural	75,74	
377	16/03/2022	6086263	Vlr. Ref. Tarifas Bancarias Debitadas n/data 50109	recaitas da atividade rural		-0,24
378	16/03/2022	6086267	Vlr. Ref. Tarifas Bancarias Debitadas n/data 50112	recaitas da atividade rural		-0,50
379	17/03/2022	6086690	Vlr. Pagamento n/data 50133	recaitas da atividade rural		-5,61
380	17/03/2022	6086700	Vlr. Pagamento n/data 50136	recaitas da atividade rural	10,00	
381	17/03/2022	6086702	Vlr. Pagamento n/data 50137	recaitas da atividade rural	30,00	
382	17/03/2022	6086704	Vlr. Ref. Tarifas Bancarias Debitadas n/data 50138	recaitas da atividade rural		-0,24
383	17/03/2022	6086706	Vlr. Transfencia de Numerario n/data 50139	recaitas da atividade rural		-34,15
384	18/03/2022	6087656	Vlr. Ref. Tarifas Bancarias Debitadas n/data 50223	recaitas da atividade rural		-1,75
385	18/03/2022	6087658	Vlr. Ref. Tarifas Bancarias Debitadas n/data 50224	recaitas da atividade rural		-6,00
386	18/03/2022	6094233	Vlr. Pagamento n/data 50307	recaitas da atividade rural		-486,25
387	18/03/2022	6087118	Vlr. Recebimento n/data conf. 50218	recaitas da atividade rural	0,24	
388	18/03/2022	6087134	Vlr. Ref. Tarifas Bancarias Debitadas n/data 50221	recaitas da atividade rural		-0,24
389	21/03/2022	6190860	Vlr. Pagamento n/data 51187	recaitas da atividade rural	0,75	
390	21/03/2022	6088375	Vlr. Recebimento n/data conf. 50254	recaitas da atividade rural	10,00	
391	21/03/2022	6088377	Vlr. Recebimento n/data conf. 50256	recaitas da atividade rural	0,24	
392	21/03/2022	6088388	Vlr. Ref. Tarifas Bancarias Debitadas n/data 50259	recaitas da atividade rural		-0,24
393	21/03/2022	6182687	Vlr. Pagamento n/data 51051	recaitas da atividade rural		-10,00
394	22/03/2022	6094227	Vlr. Pagamento n/data 50302	recaitas da atividade rural	69,00	
395	22/03/2022	6094230	Vlr. Recebimento n/data conf. 50304	recaitas da atividade rural	4,39	
396	22/03/2022	6094231	Vlr. Transfencia de Numerario n/data 50305	recaitas da atividade rural		-68,76



LIVRO CAIXA - CONTA BANCO

LUIZ E MARISELMA

Entre 01/01/2022 e 31/12/2022

ORD	DATA	Nº LANC.	HISTÓRICO 1	HISTÓRICO 2	MOVIMENTO	
					DÉBITO	CRÉDITO
397	22/03/2022	6182689	Vlr. Pagamento n/data 51052	recaitas da atividade rural		-4,39
398	22/03/2022	6182691	Vlr. Pagamento n/data 51053	recaitas da atividade rural		-5,61
399	22/03/2022	6182701	Vlr. Ref. Tarifas Bancarias Debitadas n/data 51055	recaitas da atividade rural		-0,24
400	22/03/2022	6183127	Vlr. Pagamento n/data 51078	recaitas da atividade rural	5,61	
401	23/03/2022	6108716	Vlr. Pagamento n/data	recaitas da atividade rural	7.250,00	
402	23/03/2022	6108738	Vlr. Pagamento n/data 50364	recaitas da atividade rural	22,50	
403	23/03/2022	6108746	Vlr. Pagamento n/data 50365	recaitas da atividade rural		-7.150,00
404	23/03/2022	6108750	Vlr. Transfencia de Numerario n/data 50366	recaitas da atividade rural		-122,26
405	23/03/2022	6108782	Vlr. Ref. Tarifas Bancarias Debitadas n/data 50368	recaitas da atividade rural		-0,24
406	24/03/2022	6135043	Vlr. Pagamento n/data 50436	recaitas da atividade rural		-217,50
407	24/03/2022	6135060	Vlr. Recebimento n/data conf. 50438	recaitas da atividade rural	217,74	
408	24/03/2022	6135089	Vlr. Ref. Tarifas Bancarias Debitadas n/data 50439	recaitas da atividade rural		-0,24
409	25/03/2022	6152620	Vlr. Pagamento n/data 50528	recaitas da atividade rural	8,00	
410	25/03/2022	6152660	Vlr. Transfencia de Numerario n/data 50531	recaitas da atividade rural		-4,86
411	25/03/2022	6152662	Vlr. Ref. Tarifas Bancarias Debitadas n/data 50533	recaitas da atividade rural		-0,24
412	25/03/2022	6152664	Vlr. Ref. Tarifas Bancarias Debitadas n/data 50534	recaitas da atividade rural		-2,90
413	28/03/2022	6153331	Vlr. Pagamento n/data	recaitas da atividade rural	1.300,00	
414	28/03/2022	6153335	Vlr. Pagamento n/data 50695	recaitas da atividade rural		-1.278,50
415	28/03/2022	6153337	Vlr. Transfencia de Numerario n/data 50696	recaitas da atividade rural		-21,26
416	28/03/2022	6153343	Vlr. Ref. Tarifas Bancarias Debitadas n/data 50698	recaitas da atividade rural		-0,24
417	29/03/2022	6153830	Vlr. Pagamento n/data 50722	recaitas da atividade rural	20,00	
418	29/03/2022	6153832	Vlr. Transfencia de Numerario n/data 50723	recaitas da atividade rural		-19,76
419	29/03/2022	6153841	Vlr. Ref. Tarifas Bancarias Debitadas n/data 50727	recaitas da atividade rural		-0,24
420	30/03/2022	6182672	Vlr. Recebimento n/data conf. 51041	recaitas da atividade rural	0,24	
421	30/03/2022	6182673	Vlr. Ref. Tarifas Bancarias Debitadas n/data 51042	recaitas da atividade rural		-0,24
422	31/03/2022	6182703	Vlr. Pagamento n/data 51056	recaitas da atividade rural	10,00	
423	31/03/2022	6182675	Vlr. Pagamento n/data	recaitas da atividade rural	11.650,00	
424	31/03/2022	6182679	Vlr. Pagamento n/data 51046	recaitas da atividade rural		-11.665,00
425	31/03/2022	6182682	Vlr. Recebimento n/data conf. 51048	recaitas da atividade rural	15,24	
426	31/03/2022	6182683	Vlr. Ref. Tarifas Bancarias Debitadas n/data 51049	recaitas da atividade rural		-0,24
427	01/04/2022	6162831	Vlr. Pagamento n/data 50841	recaitas da atividade rural		-100,00
428	01/04/2022	6162833	Vlr. Pagamento n/data 50842	recaitas da atividade rural		-100,00
429	01/04/2022	6162881	Vlr. Pagamento n/data 50843	recaitas da atividade rural		-100,00
430	01/04/2022	6162909	Vlr. Pagamento n/data 50844	recaitas da atividade rural		-100,00
431	01/04/2022	6162911	Vlr. Pagamento n/data 50845	recaitas da atividade rural		-100,00
432	01/04/2022	6182711	Vlr. Pagamento n/data 51061	recaitas da atividade rural		-450,00



LIVRO CAIXA - CONTA BANCO
LUIZ E MARISELMA
Entre 01/01/2022 e 31/12/2022

ORD	DATA	Nº LANC.	HISTÓRICO 1	HISTÓRICO 2	MOVIMENTO	
					DÉBITO	CRÉDITO
433	01/04/2022	6182713	Vlr. Pagamento n/data 51062	recaixas da atividade rural	135,00	
434	01/04/2022	6182719	Vlr. IOF debitado n/data conf. aviso de lançamento 51065	recaixas da atividade rural		-3,59
435	01/04/2022	6182723	Vlr. IOF debitado n/data conf. aviso de lançamento 51067	recaixas da atividade rural		-0,76
436	01/04/2022	6182707	Vlr. Ref. Tarifas Bancarias Debitadas n/data 51058	recaixas da atividade rural		-6,00
437	01/04/2022	6158933	Vlr. Pagamento n/data 50783	recaixas da atividade rural		-351,88
438	01/04/2022	6158935	Vlr. Pagamento n/data 50784	recaixas da atividade rural		-100,00
439	01/04/2022	6158937	Vlr. Pagamento n/data 50785	recaixas da atividade rural		-100,00
440	01/04/2022	6182725	Vlr. Pagamento n/data 51068	recaixas da atividade rural	4.700,00	
441	01/04/2022	6182727	Vlr. Pagamento n/data 51069	recaixas da atividade rural		-1.350,00
442	01/04/2022	6182729	Vlr. Transfencia de Numerario n/data 51070	recaixas da atividade rural		-797,39
443	01/04/2022	6188485	Vlr. Ref. Tarifas Bancarias Debitadas n/data 51119	recaixas da atividade rural		-0,24
444	01/04/2022	6188487	Vlr. Ref. Tarifas Bancarias Debitadas n/data 51120	recaixas da atividade rural		-0,50
445	04/04/2022	6178560	Vlr. Pagamento n/data 50977	recaixas da atividade rural		-500,00
446	04/04/2022	6178563	Vlr. Pagamento n/data 50978	recaixas da atividade rural		-339,36
447	04/04/2022	6188574	Vlr. Pagamento n/data 51126	recaixas da atividade rural		-325,00
448	04/04/2022	6188576	Vlr. Pagamento n/data 51127	recaixas da atividade rural		-89,00
449	04/04/2022	6188584	Vlr. Pagamento n/data 51130	recaixas da atividade rural		-46,90
450	04/04/2022	6188588	Vlr. Pagamento n/data 51131	recaixas da atividade rural		-150,00
451	04/04/2022	6188592	Vlr. Pagamento n/data 51132	recaixas da atividade rural	15,00	
452	04/04/2022	6188648	Vlr. Pagamento n/data 51140	recaixas da atividade rural		-6,19
453	04/04/2022	6188624	Vlr. Pagamento n/data 51133	recaixas da atividade rural		-525,00
454	04/04/2022	6188630	Vlr. Pagamento n/data 51135	recaixas da atividade rural		-150,00
455	04/04/2022	6188635	Vlr. Recebimento n/data conf. 51137	recaixas da atividade rural	829,24	
456	04/04/2022	6188642	Vlr. Ref. Tarifas Bancarias Debitadas n/data 51138	recaixas da atividade rural		-0,50
457	04/04/2022	6188644	Vlr. Ref. Tarifas Bancarias Debitadas n/data 51139	recaixas da atividade rural		-0,24
458	05/04/2022	6183131	Vlr. Pagamento n/data 51080	recaixas da atividade rural		-19,68
459	05/04/2022	6188666	Vlr. Pagamento n/data 51141	recaixas da atividade rural	352,50	
460	05/04/2022	6188672	Vlr. Pagamento n/data 51142	recaixas da atividade rural		-69,00
461	05/04/2022	6188676	Vlr. Transfencia de Numerario n/data 51143	recaixas da atividade rural		-263,59
462	05/04/2022	6188684	Vlr. Ref. Tarifas Bancarias Debitadas n/data 51145	recaixas da atividade rural		-0,24
463	06/04/2022	6191070	Vlr. Pagamento n/data 51206	recaixas da atividade rural		-5,76
464	06/04/2022	6190809	Vlr. Pagamento n/data 51169	recaixas da atividade rural		-19,68
465	06/04/2022	6190813	Vlr. Pagamento n/data 51170	recaixas da atividade rural		-13,55
466	06/04/2022	6190816	Vlr. Pagamento n/data 51171	recaixas da atividade rural		-4,24
467	06/04/2022	6190819	Vlr. Pagamento n/data 51172	recaixas da atividade rural		-4,22
468	06/04/2022	6196620	Vlr. Pagamento n/data 51251	recaixas da atividade rural	35,00	



LIVRO CAIXA - CONTA BANCO
LUIZ E MARISELMA
Entre 01/01/2022 e 31/12/2022

ORD	DATA	Nº LANC.	HISTÓRICO 1	HISTÓRICO 2	MOVIMENTO	
					DÉBITO	CRÉDITO
469	06/04/2022	6196622	Vlr. Pagamento n/data 51252	recaitas da atividade rural	60,00	
470	06/04/2022	6196624	Vlr. Pagamento n/data 51253	recaitas da atividade rural	10,00	
471	06/04/2022	6196626	Vlr. Pagamento n/data 51254	recaitas da atividade rural		-250,00
472	06/04/2022	6196631	Vlr. Recebimento n/data conf. 51258	recaitas da atividade rural	186,93	
473	06/04/2022	6196632	Vlr. Ref. Tarifas Bancarias Debitadas n/data 51259	recaitas da atividade rural		-0,24
474	07/04/2022	6196731	nao informado DEPOSITO FOLHA DE PGTO Ref.04/2022 Emp.2/1 Fol.1 Proc.15.RESCISOES	recaitas da atividade rural		-35,00
475	07/04/2022	6196776	Vlr. Pagamento n/data 51269	recaitas da atividade rural		-20,00
476	07/04/2022	6196763	Vlr. Recebimento n/data conf. 51268	recaitas da atividade rural	75,74	
477	07/04/2022	6196796	Vlr. Ref. Tarifas Bancarias Debitadas n/data 51270	recaitas da atividade rural		-0,24
478	07/04/2022	6196798	Vlr. Ref. Tarifas Bancarias Debitadas n/data 51271	recaitas da atividade rural		-0,50
479	08/04/2022	6262441	Vlr. Pagamento n/data 51324	recaitas da atividade rural		-7,50
480	08/04/2022	6262443	Vlr. Pagamento n/data 51325	recaitas da atividade rural	275,00	
481	08/04/2022	6262445	Vlr. Transfencia de Numerario n/data 51326	recaitas da atividade rural		-274,76
482	08/04/2022	6262489	Vlr. Ref. Tarifas Bancarias Debitadas n/data 51332	recaitas da atividade rural		-0,24
483	11/04/2022	6262596	Vlr. Ref. Tarifas Bancarias Debitadas n/data 51340	recaitas da atividade rural		-0,13
484	11/04/2022	6262598	Vlr. Ref. Tarifas Bancarias Debitadas n/data 51341	recaitas da atividade rural		-2,52
485	11/04/2022	6262600	Vlr. Ref. Tarifas Bancarias Debitadas n/data 51342	recaitas da atividade rural		-5,37
486	11/04/2022	6262593	Vlr. Recebimento n/data conf. 51339	recaitas da atividade rural	15,24	
487	11/04/2022	6262602	Vlr. Ref. Tarifas Bancarias Debitadas n/data 51343	recaitas da atividade rural		-0,24
488	11/04/2022	6262604	Vlr. Ref. Tarifas Bancarias Debitadas n/data 51344	recaitas da atividade rural		-15,00
489	12/04/2022	6263244	Vlr. Pagamento n/data 51404	recaitas da atividade rural		-26,22
490	12/04/2022	6263246	Vlr. Pagamento n/data 51405	recaitas da atividade rural		-260,50
491	12/04/2022	6263251	Vlr. Recebimento n/data conf. 51407	recaitas da atividade rural	260,74	
492	12/04/2022	6263257	Vlr. Ref. Tarifas Bancarias Debitadas n/data 51410	recaitas da atividade rural		-0,24
493	13/04/2022	6275090	Vlr. Pagamento n/data 51426	recaitas da atividade rural		-100,00
494	13/04/2022	6275230	Vlr. Pagamento n/data 51452	recaitas da atividade rural	1.210,00	
495	13/04/2022	6275236	Vlr. Pagamento n/data 51456	recaitas da atividade rural	1.580,00	
496	13/04/2022	6277027	Vlr. Pagamento n/data 51621	recaitas da atividade rural		-22,43
497	13/04/2022	6275084	Vlr. Pagamento n/data 51424	recaitas da atividade rural		-885,76
498	13/04/2022	6275088	Vlr. Pagamento n/data 51425	recaitas da atividade rural		-100,00
499	13/04/2022	6275220	Vlr. Pagamento n/data 51445	recaitas da atividade rural	900,00	
500	13/04/2022	6275222	Vlr. Pagamento n/data 51446	recaitas da atividade rural	36,50	
501	13/04/2022	6275228	Vlr. Transfencia de Numerario n/data 51450	recaitas da atividade rural		-50,50
502	13/04/2022	6275250	Vlr. Ref. Tarifas Bancarias Debitadas n/data 51461	recaitas da atividade rural		-0,24
503	14/04/2022	6275437	nao informado DEPOSITO FOLHA DE PGTO Ref.03/2022 Emp.2/1 Fol.1 Proc.3.PAGAMENTOS	recaitas da atividade rural		-5.723,18
504	14/04/2022	6276838	Vlr. Pagamento n/data 51593	recaitas da atividade rural		-15,70



LIVRO CAIXA - CONTA BANCO
LUIZ E MARISELMA
Entre 01/01/2022 e 31/12/2022

ORD	DATA	Nº LANC.	HISTÓRICO 1	HISTÓRICO 2	MOVIMENTO	
					DÉBITO	CRÉDITO
505	14/04/2022	6276843	Vlr. Pagamento n/data 51594	recaixas da atividade rural		-15,64
506	14/04/2022	6276846	Vlr. Pagamento n/data 51595	recaixas da atividade rural		-12,96
507	14/04/2022	6276849	Vlr. Pagamento n/data 51596	recaixas da atividade rural		-12,94
508	14/04/2022	6276855	Vlr. Pagamento n/data 51597	recaixas da atividade rural		-12,86
509	14/04/2022	6276858	Vlr. Pagamento n/data 51598	recaixas da atividade rural		-19,72
510	14/04/2022	6276861	Vlr. Pagamento n/data 51599	recaixas da atividade rural		-19,32
511	14/04/2022	6276872	Vlr. Pagamento n/data 51601	recaixas da atividade rural		-12,47
512	14/04/2022	6276875	Vlr. Pagamento n/data 51602	recaixas da atividade rural		-12,43
513	14/04/2022	6276878	Vlr. Pagamento n/data 51603	recaixas da atividade rural		-21,59
514	14/04/2022	6276881	Vlr. Pagamento n/data 51604	recaixas da atividade rural		-19,72
515	14/04/2022	6276886	Vlr. Pagamento n/data 51605	recaixas da atividade rural		-14,81
516	14/04/2022	6276889	Vlr. Pagamento n/data 51606	recaixas da atividade rural		-13,37
517	14/04/2022	6276892	Vlr. Pagamento n/data 51607	recaixas da atividade rural		-12,19
518	14/04/2022	6276916	Vlr. Pagamento n/data 51610	recaixas da atividade rural		-1.500,00
519	14/04/2022	6276922	Vlr. Pagamento n/data 51611	recaixas da atividade rural	5.550,00	
520	14/04/2022	6276930	Vlr. Pagamento n/data 51612	recaixas da atividade rural	250,00	
521	14/04/2022	6276936	Vlr. Pagamento n/data 51613	recaixas da atividade rural	325,00	
522	14/04/2022	6276263	Vlr. Pagamento n/data 51518	recaixas da atividade rural		-351,88
523	14/04/2022	6276265	Vlr. Pagamento n/data 51519	recaixas da atividade rural		-335,00
524	14/04/2022	6276912	Vlr. Transfencia de Numerario n/data 51608	recaixas da atividade rural		-12,89
525	14/04/2022	6277109	Vlr. Ref. Tarifas Bancarias Debitadas n/data 51644	recaixas da atividade rural		-0,24
526	14/04/2022	6277151	Vlr. Pagamento n/data 51649	recaixas da atividade rural	700,00	
527	18/04/2022	6276999	Vlr. Pagamento n/data 51618	recaixas da atividade rural		-50,00
528	18/04/2022	6277208	Vlr. Pagamento n/data 51651	recaixas da atividade rural		-200,00
529	18/04/2022	6277236	Vlr. Pagamento n/data 51657	recaixas da atividade rural		-150,00
530	18/04/2022	6277266	Vlr. Pagamento n/data 51665	recaixas da atividade rural		-65,00
531	18/04/2022	6277272	Vlr. Pagamento n/data 51666	recaixas da atividade rural		-750,00
532	18/04/2022	6277303	Vlr. Pagamento n/data 51670	recaixas da atividade rural	48,50	
533	18/04/2022	6277318	Vlr. Pagamento n/data 51673	recaixas da atividade rural		-65,00
534	18/04/2022	6277334	Vlr. Recebimento n/data conf. 51679	recaixas da atividade rural	65,24	
535	18/04/2022	6277365	Vlr. Ref. Tarifas Bancarias Debitadas n/data 51683	recaixas da atividade rural		-0,24
536	19/04/2022	10980719	Vlr. Pagamento n/data 53696	recaixas da atividade rural		-1.548,01
537	19/04/2022	10980720	Vlr. Pagamento n/data 53701	recaixas da atividade rural	1.548,01	
538	19/04/2022	6293639	Vlr. Pagamento n/data 51716	recaixas da atividade rural	1.100,00	
539	19/04/2022	6293641	Vlr. Pagamento n/data 51717	recaixas da atividade rural	325,00	
540	19/04/2022	6293500	Vlr. Pagamento n/data 51693	recaixas da atividade rural		-69,20



LIVRO CAIXA - CONTA BANCO

LUIZ E MARISELMA

Entre 01/01/2022 e 31/12/2022

ORD	DATA	Nº LANC.	HISTÓRICO 1	HISTÓRICO 2	MOVIMENTO	
					DÉBITO	CRÉDITO
541	19/04/2022	6293625	Vlr. Pagamento n/data 51710	recaitas da atividade rural	500,00	
542	19/04/2022	6293637	Vlr. Pagamento n/data 51714	recaitas da atividade rural	450,00	
543	19/04/2022	6293643	Vlr. Transfencia de Numerario n/data 51718	recaitas da atividade rural		-880,56
544	19/04/2022	6293657	Vlr. Ref. Tarifas Bancarias Debitadas n/data 51726	recaitas da atividade rural		-0,24
545	20/04/2022	6294439	Vlr. Pagamento n/data 51836	recaitas da atividade rural		-720,00
546	20/04/2022	6294449	Vlr. Pagamento n/data 51841	recaitas da atividade rural	7.500,00	
547	20/04/2022	6294451	Vlr. Pagamento n/data 51842	recaitas da atividade rural		-6.741,02
548	20/04/2022	6294434	Vlr. Recebimento n/data conf. 51834	recaitas da atividade rural	881,77	
549	20/04/2022	6294437	Vlr. Pagamento n/data 51835	recaitas da atividade rural		-2.081,53
550	20/04/2022	6294453	Vlr. Ref. Tarifas Bancarias Debitadas n/data 51843	recaitas da atividade rural		-0,24
551	22/04/2022	6295187	Vlr. Pagamento n/data 51928	recaitas da atividade rural		-75,00
552	22/04/2022	6295159	Vlr. Pagamento n/data 51926	recaitas da atividade rural		-0,75
553	22/04/2022	6295161	Vlr. Pagamento n/data 51927	recaitas da atividade rural	2,50	
554	22/04/2022	6295261	Vlr. Ref. Tarifas Bancarias Debitadas n/data 51929	recaitas da atividade rural		-0,24
555	25/04/2022	10980721	Vlr. Pagamento n/data 53709	recaitas da atividade rural	378,83	
556	25/04/2022	6297240	Vlr. Pagamento n/data 51983	recaitas da atividade rural		-146,20
557	25/04/2022	6297242	Vlr. Pagamento n/data 51984	recaitas da atividade rural		-79,00
558	25/04/2022	6302579	Vlr. Pagamento n/data 51995	recaitas da atividade rural		-900,00
559	25/04/2022	6302581	Vlr. Pagamento n/data 51996	recaitas da atividade rural		-17,50
560	25/04/2022	6302583	Vlr. Pagamento n/data 51997	recaitas da atividade rural		-339,00
561	25/04/2022	6302587	Vlr. Pagamento n/data 51999	recaitas da atividade rural	9.650,00	
562	25/04/2022	6302589	Vlr. Pagamento n/data 52000	recaitas da atividade rural	5.500,00	
563	25/04/2022	6302591	Vlr. Pagamento n/data 52001	recaitas da atividade rural	1.000,00	
564	25/04/2022	6743995	Vlr. Pagamento n/data 53704	recaitas da atividade rural		-3.000,00
565	25/04/2022	6302573	Vlr. Pagamento n/data 51992	recaitas da atividade rural	24.960,00	
566	25/04/2022	6302577	Vlr. Transfencia de Numerario n/data 51993	recaitas da atividade rural		-24.961,28
567	25/04/2022	6302595	Vlr. Ref. Tarifas Bancarias Debitadas n/data 52003	recaitas da atividade rural		-0,24
568	26/04/2022	6303280	Vlr. Pagamento n/data 52079	recaitas da atividade rural		-1.122,50
569	26/04/2022	6303452	Vlr. Pagamento n/data 52131	recaitas da atividade rural	425,00	
570	26/04/2022	6303456	Vlr. Pagamento n/data 52133	recaitas da atividade rural		-7.500,00
571	26/04/2022	6303437	Vlr. Pagamento n/data 52124	recaitas da atividade rural	6.065,00	
572	26/04/2022	6303440	Vlr. Pagamento n/data 52125	recaitas da atividade rural		-19.950,00
573	26/04/2022	6303447	Vlr. Recebimento n/data conf. 52128	recaitas da atividade rural	13.885,24	
574	26/04/2022	6303454	Vlr. Ref. Tarifas Bancarias Debitadas n/data 52132	recaitas da atividade rural		-0,24
575	27/04/2022	6306534	Vlr. Pagamento n/data 52162	recaitas da atividade rural		-176,32
576	27/04/2022	6313796	Vlr. Pagamento n/data 52232	recaitas da atividade rural	35.100,00	



LIVRO CAIXA - CONTA BANCO

LUIZ E MARISELMA

Entre 01/01/2022 e 31/12/2022

ORD	DATA	Nº LANC.	HISTÓRICO 1	HISTÓRICO 2	MOVIMENTO	
					DÉBITO	CRÉDITO
577	27/04/2022	6313836	Vlr. Pagamento n/data 52248	recaitas da atividade rural		-48,16
578	27/04/2022	6313846	Vlr. Pagamento n/data 52250	recaitas da atividade rural		-191,06
579	27/04/2022	6313848	Vlr. Pagamento n/data 52251	recaitas da atividade rural		-196,43
580	27/04/2022	6313855	Vlr. Pagamento n/data 52255	recaitas da atividade rural		-84,00
581	27/04/2022	6313857	Vlr. Pagamento n/data 52254	recaitas da atividade rural		-331,36
582	27/04/2022	6313861	Vlr. Pagamento n/data 52257	recaitas da atividade rural		-446,41
583	27/04/2022	6313863	Vlr. Pagamento n/data 52258	recaitas da atividade rural		-87,50
584	27/04/2022	6313865	Vlr. Pagamento n/data 52259	recaitas da atividade rural		-14,89
585	27/04/2022	6313889	Vlr. Pagamento n/data 52268	recaitas da atividade rural		-7,94
586	27/04/2022	6313897	Vlr. Pagamento n/data 52271	recaitas da atividade rural		-5,80
587	27/04/2022	6313910	Vlr. Pagamento n/data 52276	recaitas da atividade rural		-2.920,68
588	27/04/2022	6313912	Vlr. Pagamento n/data 52277	recaitas da atividade rural		-2.356,94
589	27/04/2022	6313917	Vlr. Pagamento n/data 52279	recaitas da atividade rural	16,25	
590	27/04/2022	6313632	Vlr. Pagamento n/data 52195	recaitas da atividade rural		-1.500,00
591	27/04/2022	6313943	Vlr. Pagamento n/data 52295	recaitas da atividade rural		-2.042,08
592	27/04/2022	6633737	Vlr. Transfencia de Numerario n/data 53540	recaitas da atividade rural		-19.457,68
593	27/04/2022	6633739	Vlr. Ref. Tarifas Bancarias Debitadas n/data 53542	recaitas da atividade rural		-0,24
594	28/04/2022	6344751	Vlr. Pagamento n/data 52432	recaitas da atividade rural		-35,42
595	28/04/2022	6344753	Vlr. Pagamento n/data 52433	recaitas da atividade rural		-216,11
596	28/04/2022	6634042	Vlr. Pagamento n/data 53588	recaitas da atividade rural	427,50	
597	28/04/2022	6634044	Vlr. Pagamento n/data 53589	recaitas da atividade rural		-6.700,00
598	28/04/2022	6344375	Vlr. Pagamento n/data 52377	recaitas da atividade rural	230,00	
599	28/04/2022	6344408	Vlr. Pagamento n/data 52385	recaitas da atividade rural		-29.960,00
600	28/04/2022	6429032	Vlr. Pagamento n/data 52934	recaitas da atividade rural		-1.050,00
601	28/04/2022	6633742	Vlr. Recebimento n/data conf. 53544	recaitas da atividade rural	19.457,71	
602	28/04/2022	6633744	Vlr. Recebimento n/data conf. 53546	recaitas da atividade rural	10.822,53	
603	28/04/2022	6633745	Vlr. Ref. Tarifas Bancarias Debitadas n/data 53547	recaitas da atividade rural		-0,24
604	29/04/2022	6349720	Vlr. Pagamento n/data 52531	recaitas da atividade rural		-9.500,00
605	29/04/2022	6349766	Vlr. Pagamento n/data 52537	recaitas da atividade rural	1.300,00	
606	29/04/2022	6349772	Vlr. Pagamento n/data 52538	recaitas da atividade rural		-10.000,00
607	29/04/2022	6349782	Vlr. Pagamento n/data 52541	recaitas da atividade rural		-1.488,58
608	29/04/2022	6349812	Vlr. Pagamento n/data 52549	recaitas da atividade rural		-72,64
609	29/04/2022	6349820	Vlr. Transfencia de Numerario n/data 52550	recaitas da atividade rural		-9.350,00
610	29/04/2022	6349840	Vlr. Pagamento n/data 52556	recaitas da atividade rural		-9.148,41
611	29/04/2022	6349848	Vlr. Pagamento n/data 52560	recaitas da atividade rural		-911,62
612	29/04/2022	6445439	Vlr. Pagamento n/data 52941	recaitas da atividade rural	39.750,00	



LIVRO CAIXA - CONTA BANCO
LUIZ E MARISELMA
Entre 01/01/2022 e 31/12/2022

ORD	DATA	Nº LANC.	HISTÓRICO 1	HISTÓRICO 2	MOVIMENTO	
					DÉBITO	CRÉDITO
613	29/04/2022	6634210	Vlr. Pagamento n/data 53599	recaitas da atividade rural	250,00	
614	29/04/2022	6349821	Vlr. Recebimento n/data conf. 52551	recaitas da atividade rural	9.350,00	
615	29/04/2022	6349858	Vlr. Pagamento n/data 52565	recaitas da atividade rural		-8.788,82
616	29/04/2022	6349860	Vlr. Ref. Tarifas Bancarias Debitadas n/data 52566	recaitas da atividade rural		-0,24
617	29/04/2022	6633748	Vlr. Recebimento n/data conf. 53549	recaitas da atividade rural	239,06	
618	02/05/2022	6446110	Vlr. Pagamento n/data 53153	recaitas da atividade rural		-2.030,00
619	02/05/2022	6446124	Vlr. IOF debitado n/data conf. aviso de lançamento 53160	recaitas da atividade rural		-0,54
620	02/05/2022	6446126	Vlr. IOF debitado n/data conf. aviso de lançamento 53161	recaitas da atividade rural		-10,10
621	02/05/2022	6446489	Vlr. Pagamento n/data 53188	recaitas da atividade rural		-6,19
622	02/05/2022	6755186	Vlr. Ref. Tarifas Bancarias Debitadas n/data 53862	recaitas da atividade rural		-6,00
623	02/05/2022	6446148	Vlr. Pagamento n/data 53164	recaitas da atividade rural		-11,50
624	02/05/2022	6446150	Vlr. Pagamento n/data 53165	recaitas da atividade rural	87,50	
625	02/05/2022	6633749	Vlr. Transfencia de Numerario n/data 53550	recaitas da atividade rural		-75,76
626	02/05/2022	6633751	Vlr. Ref. Tarifas Bancarias Debitadas n/data 53552	recaitas da atividade rural		-0,24
627	03/05/2022	6446763	Vlr. Pagamento n/data 53220	recaitas da atividade rural		-12.615,25
628	03/05/2022	6447113	Vlr. Pagamento n/data 53245	recaitas da atividade rural		-76,75
629	03/05/2022	6447115	Vlr. Pagamento n/data 53246	recaitas da atividade rural		-46,44
630	03/05/2022	6447427	Vlr. Pagamento Liquido Folha n/data 53305	recaitas da atividade rural	39,09	
631	03/05/2022	6447448	Vlr. Pagamento n/data 53308	recaitas da atividade rural		-18.290,00
632	03/05/2022	6447562	Vlr. Pagamento n/data 53319	recaitas da atividade rural	20.802,60	
633	03/05/2022	6447564	Vlr. Pagamento n/data 53320	recaitas da atividade rural	45.000,00	
634	03/05/2022	6447575	Vlr. Pagamento n/data 53323	recaitas da atividade rural		-19.460,35
635	03/05/2022	6447585	Vlr. Pagamento n/data 53329	recaitas da atividade rural		-569,58
636	03/05/2022	6447592	Vlr. Ref. Tarifas Bancarias Debitadas n/data 53330	recaitas da atividade rural		-0,24
637	03/05/2022	6633753	Vlr. Transfencia de Numerario n/data 53553	recaitas da atividade rural		-1.730,18
638	04/05/2022	6459465	Vlr. Pagamento n/data 53394	recaitas da atividade rural	440,00	
639	04/05/2022	6459467	Vlr. Pagamento n/data 53395	recaitas da atividade rural		-6.500,00
640	04/05/2022	6465674	Vlr. Pagamento n/data 53413	recaitas da atividade rural		-5.000,00
641	04/05/2022	6448430	Vlr. Pagamento n/data 53355	recaitas da atividade rural		-250,00
642	04/05/2022	6448432	Vlr. Pagamento n/data 53356	recaitas da atividade rural		-118,99
643	04/05/2022	6459443	Vlr. Pagamento n/data 53389	recaitas da atividade rural		-436,25
644	04/05/2022	6459456	Vlr. Pagamento n/data 53392	recaitas da atividade rural	106,00	
645	04/05/2022	6633756	Vlr. Recebimento n/data conf. 53556	recaitas da atividade rural	699,47	
646	04/05/2022	6633757	Vlr. Ref. Tarifas Bancarias Debitadas n/data 53557	recaitas da atividade rural		-0,24
647	05/05/2022	6594021	Vlr. Pagamento n/data 53473	recaitas da atividade rural		-143,75
648	05/05/2022	6594059	Vlr. Pagamento n/data 53476	recaitas da atividade rural		-87,48



LIVRO CAIXA - CONTA BANCO
LUIZ E MARISELMA
 Entre 01/01/2022 e 31/12/2022

ORD	DATA	Nº LANC.	HISTÓRICO 1	HISTÓRICO 2	MOVIMENTO	
					DÉBITO	CRÉDITO
649	05/05/2022	6594064	nao informado DEPOSITO FOLHA DE PGTO Ref.04/2022 Emp.2/1 Fol.1 Proc.15.RESCISOES	recaitas da atividade rural		-65,24
650	05/05/2022	6594139	Vlr. Pagamento n/data 53489	recaitas da atividade rural		-32,00
651	05/05/2022	6594201	Vlr. Pagamento n/data 53495	recaitas da atividade rural	15.000,00	
652	05/05/2022	6594321	Vlr. Pagamento n/data 53507	recaitas da atividade rural		-1.400,66
653	05/05/2022	6601847	Vlr. Pagamento n/data 53511	recaitas da atividade rural	6.550,00	
654	05/05/2022	6601932	Vlr. Pagamento n/data 53519	recaitas da atividade rural		-7.912,16
655	05/05/2022	6633759	Vlr. Transfencia de Numerario n/data 53558	recaitas da atividade rural		-12.137,60
656	05/05/2022	6633763	Vlr. Ref. Tarifas Bancarias Debitadas n/data 53562	recaitas da atividade rural		-0,24
657	06/05/2022	10980722	Vlr. Pagamento n/data 53711	recaitas da atividade rural		-378,83
658	06/05/2022	6718533	Vlr. Pagamento n/data 53667	recaitas da atividade rural		-528,60
659	06/05/2022	6718583	Vlr. Pagamento n/data 53668	recaitas da atividade rural		-157,00
660	06/05/2022	6738924	Vlr. Pagamento n/data 53691	recaitas da atividade rural		-1.510,00
661	06/05/2022	6738926	Vlr. Pagamento n/data 53692	recaitas da atividade rural	5.815,00	
662	06/05/2022	6749416	nao informado DEPOSITO FOLHA DE PGTO Ref.04/2022 Emp.2/1 Fol.1 Proc.3.PAGAMENTOS	recaitas da atividade rural		-5.826,45
663	06/05/2022	6767837	Vlr. Pagamento n/data 54068	recaitas da atividade rural		-27,61
664	06/05/2022	6728820	Vlr. Pagamento n/data 53680	recaitas da atividade rural		-13.447,00
665	06/05/2022	6728824	Vlr. Pagamento n/data 53682	recaitas da atividade rural	545,00	
666	06/05/2022	6733871	Vlr. Recebimento n/data conf. 53687	recaitas da atividade rural	12.902,24	
667	06/05/2022	6749480	Vlr. Ref. Tarifas Bancarias Debitadas n/data 53798	recaitas da atividade rural		-0,24
668	09/05/2022	6755128	Vlr. Pagamento n/data 53852	recaitas da atividade rural	200,00	
669	09/05/2022	6755140	Vlr. Pagamento n/data 53854	recaitas da atividade rural	870,00	
670	09/05/2022	6755176	Vlr. Pagamento n/data 53859	recaitas da atividade rural		-1.965,75
671	09/05/2022	6755062	Vlr. Pagamento n/data 53838	recaitas da atividade rural		-30,21
672	09/05/2022	6755081	Vlr. Recebimento n/data conf. 53844	recaitas da atividade rural	341,87	
673	09/05/2022	6755125	Vlr. Recebimento n/data conf. 53850	recaitas da atividade rural	8,58	
674	09/05/2022	6755126	Vlr. Ref. Tarifas Bancarias Debitadas n/data 53851	recaitas da atividade rural		-0,24
675	10/05/2022	6756060	Vlr. Pagamento n/data 53928	recaitas da atividade rural		-8,75
676	10/05/2022	6756496	Vlr. Pagamento n/data 53929	recaitas da atividade rural		-125,00
677	10/05/2022	6756508	Vlr. Ref. Tarifas Bancarias Debitadas n/data 53936	recaitas da atividade rural		-2,52
678	10/05/2022	6756510	Vlr. Ref. Tarifas Bancarias Debitadas n/data 53937	recaitas da atividade rural		-3,58
679	10/05/2022	6756512	Vlr. Ref. Tarifas Bancarias Debitadas n/data 53938	recaitas da atividade rural		-0,07
680	10/05/2022	6767807	Vlr. Pagamento n/data 54064	recaitas da atividade rural		-17,25
681	10/05/2022	6756498	Vlr. Pagamento n/data 53930	recaitas da atividade rural		-7,50
682	10/05/2022	6756500	Vlr. Pagamento n/data 53931	recaitas da atividade rural	30,00	
683	10/05/2022	6756502	Vlr. Transfencia de Numerario n/data 53932	recaitas da atividade rural		-7,26
684	10/05/2022	6756504	Vlr. Ref. Tarifas Bancarias Debitadas n/data 53934	recaitas da atividade rural		-0,24



LIVRO CAIXA - CONTA BANCO
LUIZ E MARISELMA
 Entre 01/01/2022 e 31/12/2022

ORD	DATA	Nº LANC.	HISTÓRICO 1	HISTÓRICO 2	MOVIMENTO	
					DÉBITO	CRÉDITO
685	10/05/2022	6756506	Vlr. Ref. Tarifas Bancarias Debitadas n/data 53935	recaitas da atividade rural		-15,00
686	11/05/2022	6767648	Vlr. Pagamento n/data 54001	recaitas da atividade rural		-11.965,00
687	11/05/2022	6767735	Vlr. Pagamento n/data 54035	recaitas da atividade rural		-10.000,00
688	11/05/2022	6767772	Vlr. Pagamento n/data 54048	recaitas da atividade rural		-7,90
689	11/05/2022	6767774	Vlr. Pagamento n/data 54049	recaitas da atividade rural		-3,87
690	11/05/2022	6767795	Vlr. Pagamento n/data 54059	recaitas da atividade rural		-13.193,05
691	11/05/2022	6767803	Vlr. Pagamento n/data 54063	recaitas da atividade rural		-78,03
692	11/05/2022	7017991	Vlr. Pagamento n/data 58081	recaitas da atividade rural	36.096,82	
693	11/05/2022	6767658	Vlr. Transfencia de Numerario n/data 54008	recaitas da atividade rural		-27,59
694	11/05/2022	6767695	Vlr. Ref. Tarifas Bancarias Debitadas n/data 54019	recaitas da atividade rural		-0,24
695	11/05/2022	6767770	Vlr. Pagamento n/data 54047	recaitas da atividade rural		-161,40
696	11/05/2022	6767778	Vlr. Pagamento n/data 54051	recaitas da atividade rural		-10,78
697	12/05/2022	6768612	Vlr. Pagamento n/data 54101	recaitas da atividade rural		-30,00
698	12/05/2022	6768614	Vlr. Pagamento n/data 54102	recaitas da atividade rural	263,00	
699	12/05/2022	6768640	Vlr. Pagamento n/data 54111	recaitas da atividade rural		-169,50
700	12/05/2022	6768649	Vlr. Pagamento n/data 54118	recaitas da atividade rural		-74,60
701	12/05/2022	6768655	Vlr. Pagamento n/data 54120	recaitas da atividade rural		-5,00
702	12/05/2022	6768544	Vlr. Pagamento n/data 54080	recaitas da atividade rural		-421,80
703	12/05/2022	6768623	Vlr. Pagamento n/data 54105	recaitas da atividade rural	390,00	
704	12/05/2022	6768625	Vlr. Pagamento n/data 54106	recaitas da atividade rural		-5,00
705	12/05/2022	6768639	Vlr. Recebimento n/data conf. 54113	recaitas da atividade rural	2,19	
706	12/05/2022	6768648	Vlr. Recebimento n/data conf. 54117	recaitas da atividade rural	34,85	
707	12/05/2022	6768653	Vlr. Ref. Tarifas Bancarias Debitadas n/data 54119	recaitas da atividade rural		-0,24
708	13/05/2022	6769827	Vlr. Pagamento n/data 54193	recaitas da atividade rural		-192,02
709	13/05/2022	6769830	Vlr. Pagamento n/data 54194	recaitas da atividade rural		-83,25
710	13/05/2022	6769902	Vlr. Pagamento n/data 54216	recaitas da atividade rural		-158,43
711	13/05/2022	6769906	Vlr. Pagamento n/data 54218	recaitas da atividade rural	700,00	
712	13/05/2022	6802605	Vlr. Pagamento n/data 55287	recaitas da atividade rural		-32,00
713	13/05/2022	6802607	Vlr. Pagamento n/data 55288	recaitas da atividade rural		-72,00
714	13/05/2022	6769671	Vlr. Pagamento n/data 54165	recaitas da atividade rural		-274,94
715	13/05/2022	6769673	Vlr. Pagamento n/data 54166	recaitas da atividade rural		-60,15
716	13/05/2022	6769896	Vlr. Transfencia de Numerario n/data 54212	recaitas da atividade rural		-17,68
717	13/05/2022	6769914	Vlr. Pagamento n/data 54221	recaitas da atividade rural	285,00	
718	13/05/2022	6769922	Vlr. Ref. Tarifas Bancarias Debitadas n/data 54227	recaitas da atividade rural		-0,24
719	13/05/2022	6802625	Vlr. Pagamento n/data 55289	recaitas da atividade rural		-32,00
720	15/05/2022	10980757	Vlr. Pagamento n/data 57727	recaitas da atividade rural		-2,27



LIVRO CAIXA - CONTA BANCO
LUIZ E MARISELMA
 Entre 01/01/2022 e 31/12/2022

ORD	DATA	Nº LANC.	HISTÓRICO 1	HISTÓRICO 2	MOVIMENTO	
					DÉBITO	CRÉDITO
721	15/05/2022	10980758	Vlr. Pagamento n/data 57731	recaitas da atividade rural	2,27	
722	16/05/2022	6779303	Vlr. Pagamento n/data 54272	recaitas da atividade rural		-3,20
723	16/05/2022	6779305	Vlr. Pagamento n/data 54273	recaitas da atividade rural		-45,00
724	16/05/2022	6784742	Vlr. Pagamento n/data 54329	recaitas da atividade rural	90,00	
725	16/05/2022	6784963	Vlr. Pagamento n/data 54344	recaitas da atividade rural		-936,00
726	16/05/2022	6784806	Vlr. Pagamento n/data 54330	recaitas da atividade rural		-19,00
727	16/05/2022	6784809	Vlr. Recebimento n/data conf. 54332	recaitas da atividade rural	17,68	
728	16/05/2022	6784811	Vlr. Recebimento n/data conf. 54334	recaitas da atividade rural	1,56	
729	16/05/2022	6784947	Vlr. Ref. Tarifas Bancarias Debitadas n/data 54343	recaitas da atividade rural		-0,24
730	17/05/2022	6785415	Vlr. Pagamento n/data 54370	recaitas da atividade rural		-494,55
731	17/05/2022	6785419	Vlr. Pagamento n/data 54372	recaitas da atividade rural	5.000,00	
732	17/05/2022	6785473	Vlr. Pagamento n/data 54380	recaitas da atividade rural		-2.500,00
733	17/05/2022	6785480	nao informado DEPOSITO FOLHA DE PGTO Ref.04/2022 Emp.2/1 Fol.1 Proc.15.RESCISOES	recaitas da atividade rural		-104,62
734	17/05/2022	6786716	Vlr. Pagamento n/data 54454	recaitas da atividade rural		-17,54
735	17/05/2022	6785421	Vlr. Pagamento n/data 54373	recaitas da atividade rural	7.050,00	
736	17/05/2022	6785423	Vlr. Transfencia de Numerario n/data 54374	recaitas da atividade rural		-7.049,76
737	17/05/2022	6786712	Vlr. Ref. Tarifas Bancarias Debitadas n/data 54452	recaitas da atividade rural		-0,24
738	18/05/2022	6787593	Vlr. Pagamento n/data 54511	recaitas da atividade rural		-19,68
739	18/05/2022	6787928	Vlr. Pagamento n/data 54547	recaitas da atividade rural	25,00	
740	18/05/2022	6787930	Vlr. Pagamento n/data 54548	recaitas da atividade rural	292,50	
741	18/05/2022	6787970	Vlr. Pagamento n/data 54551	recaitas da atividade rural		-5.366,00
742	18/05/2022	6787983	Vlr. Recebimento n/data conf. 54553	recaitas da atividade rural	5.073,74	
743	18/05/2022	6788236	Vlr. Ref. Tarifas Bancarias Debitadas n/data 54558	recaitas da atividade rural		-0,24
744	19/05/2022	6791225	Vlr. Pagamento n/data 54592	recaitas da atividade rural		-20,91
745	19/05/2022	6791240	nao informado DEPOSITO FOLHA DE PGTO Ref.04/2022 Emp.2/1 Fol.1 Proc.3.PAGAMENTOS	recaitas da atividade rural		-19,90
746	19/05/2022	6791285	Vlr. Pagamento n/data 54598	recaitas da atividade rural	312,50	
747	19/05/2022	6789999	Vlr. Pagamento n/data 54572	recaitas da atividade rural		-46,33
748	19/05/2022	6791261	Vlr. Pagamento n/data 54594	recaitas da atividade rural		-450,00
749	19/05/2022	6791265	Vlr. Pagamento n/data 54595	recaitas da atividade rural	55,00	
750	19/05/2022	6791521	Vlr. Ref. Tarifas Bancarias Debitadas n/data 54616	recaitas da atividade rural		-0,24
751	19/05/2022	6977578	Vlr. Recebimento n/data conf. 56902	recaitas da atividade rural	441,57	
752	20/05/2022	6797053	Vlr. Pagamento n/data 54753	recaitas da atividade rural		-750,00
753	20/05/2022	6797063	Vlr. Pagamento n/data 54757	recaitas da atividade rural	1.085,00	
754	20/05/2022	6797076	Vlr. Pagamento n/data 54765	recaitas da atividade rural		-291,00
755	20/05/2022	6796539	Vlr. Pagamento n/data 54678	recaitas da atividade rural		-351,88
756	20/05/2022	6796870	Vlr. Pagamento n/data 54715	recaitas da atividade rural	1.612,00	



LIVRO CAIXA - CONTA BANCO

LUIZ E MARISELMA

Entre 01/01/2022 e 31/12/2022

ORD	DATA	Nº LANC.	HISTÓRICO 1	HISTÓRICO 2	MOVIMENTO	
					DÉBITO	CRÉDITO
757	20/05/2022	6796931	Vlr. Transfencia de Numerario n/data 54720	recaitas da atividade rural		-1.259,89
758	20/05/2022	6797154	Vlr. Ref. Tarifas Bancarias Debitadas n/data 54773	recaitas da atividade rural		-0,24
759	23/05/2022	10980723	Vlr. Pagamento n/data 54882	recaitas da atividade rural	40,00	
760	23/05/2022	10980724	Vlr. Pagamento n/data 55344	recaitas da atividade rural		-40,00
761	23/05/2022	6797830	Vlr. Pagamento n/data 54871	recaitas da atividade rural		-34,84
762	23/05/2022	6797853	Vlr. Pagamento n/data 54880	recaitas da atividade rural		-900,00
763	23/05/2022	6846279	Vlr. Pagamento n/data 55345	recaitas da atividade rural		-40,00
764	23/05/2022	6797832	Vlr. Pagamento n/data 54872	recaitas da atividade rural	50,00	
765	23/05/2022	6797837	Vlr. Pagamento n/data 54874	recaitas da atividade rural		-2.595,00
766	23/05/2022	6797843	Vlr. Recebimento n/data conf. 54877	recaitas da atividade rural	2.585,24	
767	23/05/2022	6797855	Vlr. Ref. Tarifas Bancarias Debitadas n/data 54881	recaitas da atividade rural		-0,24
768	23/05/2022	6846081	Vlr. Pagamento n/data 55343	recaitas da atividade rural		-40,00
769	24/05/2022	6799777	nao informado DEPOSITO FOLHA DE PGTO Ref.04/2022 Emp.2/1 Fol.1 Proc.3.PAGAMENTOS	recaitas da atividade rural		-26,20
770	24/05/2022	6799780	Vlr. Pagamento n/data 55070	recaitas da atividade rural		-2.500,00
771	24/05/2022	6799819	Vlr. Pagamento n/data 55078	recaitas da atividade rural	8.520,00	
772	24/05/2022	6799821	Vlr. Pagamento n/data 55079	recaitas da atividade rural		-150,00
773	24/05/2022	6799825	Vlr. Pagamento n/data 55080	recaitas da atividade rural	18.100,00	
774	24/05/2022	6799831	Vlr. Pagamento n/data 55081	recaitas da atividade rural		-100,00
775	24/05/2022	6799865	Vlr. Transfencia de Numerario n/data 55082	recaitas da atividade rural		-17.999,76
776	24/05/2022	6800091	Vlr. Ref. Tarifas Bancarias Debitadas n/data 55089	recaitas da atividade rural		-0,24
777	25/05/2022	6802294	Vlr. Pagamento n/data 55237	recaitas da atividade rural		-100,00
778	25/05/2022	6802296	Vlr. Pagamento n/data 55238	recaitas da atividade rural		-100,00
779	25/05/2022	6802298	Vlr. Pagamento n/data 55239	recaitas da atividade rural		-100,00
780	25/05/2022	6802300	Vlr. Pagamento n/data 55240	recaitas da atividade rural		-100,00
781	25/05/2022	6802346	Vlr. Pagamento n/data 55254	recaitas da atividade rural		-5.500,00
782	25/05/2022	6801626	Vlr. Pagamento n/data 55163	recaitas da atividade rural		-2.605,36
783	25/05/2022	6802326	Vlr. Pagamento n/data 55246	recaitas da atividade rural		-3.846,38
784	25/05/2022	6802344	Vlr. Pagamento n/data 55253	recaitas da atividade rural	4.600,00	
785	25/05/2022	6802348	Vlr. Pagamento n/data 55255	recaitas da atividade rural		-3.000,00
786	25/05/2022	6802350	Vlr. Pagamento n/data 55256	recaitas da atividade rural		-6.250,00
787	25/05/2022	6802352	Vlr. Pagamento n/data 55257	recaitas da atividade rural		-2.500,00
788	25/05/2022	6802355	Vlr. Recebimento n/data conf. 55259	recaitas da atividade rural	13.601,98	
789	25/05/2022	6802356	Vlr. Ref. Tarifas Bancarias Debitadas n/data 55260	recaitas da atividade rural		-0,24
790	26/05/2022	6847097	nao informado DEPOSITO FOLHA DE PGTO Ref.05/2022 Emp.2/1 Fol.1 Proc.15.RESCISOES	recaitas da atividade rural		-41,13
791	26/05/2022	6847110	Vlr. Pagamento n/data 55384	recaitas da atividade rural		-38,97
792	26/05/2022	6847374	Vlr. Ref. Tarifas Bancarias Debitadas n/data 55396	recaitas da atividade rural		-0,24



LIVRO CAIXA - CONTA BANCO
LUIZ E MARISELMA
 Entre 01/01/2022 e 31/12/2022

ORD	DATA	Nº LANC.	HISTÓRICO 1	HISTÓRICO 2	MOVIMENTO	
					DÉBITO	CRÉDITO
793	26/05/2022	6847376	Vlr. Pagamento n/data 55397	recaixas da atividade rural		-300,00
794	26/05/2022	6977602	Vlr. Recebimento n/data conf. 56915	recaixas da atividade rural	300,24	
795	27/05/2022	10980725	Vlr. Pagamento n/data 55468	recaixas da atividade rural		-1.580,00
796	27/05/2022	10980726	Vlr. Pagamento n/data 55469	recaixas da atividade rural	1.580,00	
797	27/05/2022	10980727	Vlr. Pagamento n/data 55479	recaixas da atividade rural		-450,00
798	27/05/2022	10980728	Vlr. Pagamento n/data 55481	recaixas da atividade rural	450,00	
799	27/05/2022	10980729	Vlr. Pagamento n/data 55483	recaixas da atividade rural		-335,00
800	27/05/2022	10980730	Vlr. Pagamento n/data 55484	recaixas da atividade rural	335,00	
801	27/05/2022	10980731	Vlr. Pagamento n/data 55502	recaixas da atividade rural		-500,00
802	27/05/2022	10980732	Vlr. Pagamento n/data 55503	recaixas da atividade rural	500,00	
803	27/05/2022	10980733	Vlr. Pagamento n/data 55512	recaixas da atividade rural		-922,55
804	27/05/2022	10980734	Vlr. Pagamento n/data 55513	recaixas da atividade rural	922,55	
805	27/05/2022	10980735	Vlr. Pagamento n/data 55536	recaixas da atividade rural		-79,00
806	27/05/2022	10980736	Vlr. Pagamento n/data 55537	recaixas da atividade rural	79,00	
807	27/05/2022	6851367	Vlr. Pagamento n/data 55562	recaixas da atividade rural		-200,00
808	27/05/2022	6851375	Vlr. Pagamento n/data 55567	recaixas da atividade rural	2.300,00	
809	27/05/2022	6851369	Vlr. Pagamento n/data 55563	recaixas da atividade rural	750,00	
810	27/05/2022	6851346	Vlr. Pagamento n/data 55556	recaixas da atividade rural	500,00	
811	27/05/2022	6851352	Vlr. Pagamento n/data 55558	recaixas da atividade rural		-4.300,00
812	27/05/2022	6851374	Vlr. Recebimento n/data conf. 55566	recaixas da atividade rural	3.800,24	
813	27/05/2022	6977653	Vlr. Ref. Tarifas Bancarias Debitadas n/data 56920	recaixas da atividade rural		-0,24
814	30/05/2022	10980737	Vlr. Pagamento n/data 55676	recaixas da atividade rural		-44,74
815	30/05/2022	10980738	Vlr. Pagamento n/data 55677	recaixas da atividade rural	44,74	
816	30/05/2022	6852931	nao informado DEPOSITO FOLHA DE PGTO Ref.05/2022 Emp.2/1 Fol.1 Proc.15.RESCISOES	recaixas da atividade rural		-81,72
817	30/05/2022	6852933	Vlr. Ref. DEPOSITO FOLHA DE PGTO Ref.01/2022 Emp.2/1 Fol.1 Proc.31.FRACIONAMEN	recaixas da atividade rural		-151,12
818	30/05/2022	6852946	Vlr. Pagamento n/data 55714	recaixas da atividade rural	600,00	
819	30/05/2022	6852984	Vlr. Pagamento n/data 55725	recaixas da atividade rural		-151,15
820	30/05/2022	6852948	Vlr. Pagamento n/data 55715	recaixas da atividade rural	3.750,00	
821	30/05/2022	6852950	Vlr. Transfencia de Numerario n/data 55716	recaixas da atividade rural		-3.749,76
822	30/05/2022	6852972	Vlr. Ref. Tarifas Bancarias Debitadas n/data 55724	recaixas da atividade rural		-0,24
823	31/05/2022	10980739	Vlr. Pagamento n/data 55841	recaixas da atividade rural		-39,11
824	31/05/2022	10980740	Vlr. Pagamento n/data 55842	recaixas da atividade rural	39,11	
825	31/05/2022	6854718	Vlr. Pagamento n/data 55808	recaixas da atividade rural		-130,92
826	31/05/2022	6858479	Vlr. Pagamento n/data 55833	recaixas da atividade rural	9.350,00	
827	31/05/2022	6858507	Vlr. Pagamento n/data 55834	recaixas da atividade rural		-2.550,00
828	31/05/2022	6858509	Vlr. Pagamento n/data 55835	recaixas da atividade rural		-65,00



LIVRO CAIXA - CONTA BANCO

LUIZ E MARISELMA

Entre 01/01/2022 e 31/12/2022

ORD	DATA	Nº LANC.	HISTÓRICO 1	HISTÓRICO 2	MOVIMENTO	
					DÉBITO	CRÉDITO
829	31/05/2022	6855208	Vlr. Pagamento n/data 55824	recaixas da atividade rural		-761,75
830	31/05/2022	6854511	Vlr. Pagamento n/data 55765	recaixas da atividade rural		-2.500,00
831	31/05/2022	6858422	Vlr. Pagamento n/data 55827	recaixas da atividade rural		-4.250,00
832	31/05/2022	6858430	Vlr. Pagamento n/data 55828	recaixas da atividade rural		-2.500,00
833	31/05/2022	6858460	Vlr. Pagamento n/data 55829	recaixas da atividade rural	2.500,00	
834	31/05/2022	6858464	Vlr. Pagamento n/data 55830	recaixas da atividade rural	7.050,00	
835	31/05/2022	6858477	Vlr. Pagamento n/data 55832	recaixas da atividade rural	2.500,00	
836	31/05/2022	6858519	Vlr. Transfencia de Numerario n/data 55836	recaixas da atividade rural		-2.799,76
837	31/05/2022	6858545	Vlr. Ref. Tarifas Bancarias Debitadas n/data 55840	recaixas da atividade rural		-0,24
838	01/06/2022	10980741	Vlr. Pagamento n/data 55929	recaixas da atividade rural		-656,30
839	01/06/2022	10980742	Vlr. Pagamento n/data 55930	recaixas da atividade rural	656,30	
840	01/06/2022	10980743	Vlr. Pagamento n/data 55949	recaixas da atividade rural		-79,00
841	01/06/2022	10980744	Vlr. Pagamento n/data 55950	recaixas da atividade rural	79,00	
842	01/06/2022	6861316	Vlr. Pagamento n/data 55997	recaixas da atividade rural		-9.150,00
843	01/06/2022	6861325	Vlr. Pagamento n/data 55999	recaixas da atividade rural	5.600,00	
844	01/06/2022	6867175	Vlr. IOF debitado n/data conf. aviso de lançamento 56085	recaixas da atividade rural		-5,81
845	01/06/2022	6867177	Vlr. IOF debitado n/data conf. aviso de lançamento 56086	recaixas da atividade rural		-0,08
846	01/06/2022	6861346	Vlr. Pagamento n/data 56000	recaixas da atividade rural	1.050,00	
847	01/06/2022	6861360	Vlr. Pagamento n/data 56001	recaixas da atividade rural		-7.050,00
848	01/06/2022	6861396	Vlr. Ref. Tarifas Bancarias Debitadas n/data 56007	recaixas da atividade rural		-0,24
849	01/06/2022	7663465	Vlr. Recebimento n/data conf. 62086	recaixas da atividade rural	506,57	
850	01/06/2022	7663467	Vlr. Recebimento n/data conf. 62088	recaixas da atividade rural	3.749,78	
851	01/06/2022	7663469	Vlr. Recebimento n/data conf. 62090	recaixas da atividade rural	1.743,89	
852	02/06/2022	6872163	Vlr. Pagamento n/data 56091	recaixas da atividade rural	2.000,00	
853	02/06/2022	6872167	Vlr. Pagamento n/data 56093	recaixas da atividade rural		-5.600,00
854	02/06/2022	6872157	Vlr. Pagamento n/data 56087	recaixas da atividade rural		-1.050,00
855	02/06/2022	6872159	Vlr. Pagamento n/data 56088	recaixas da atividade rural	500,00	
856	02/06/2022	6872555	Vlr. Recebimento n/data conf. 56106	recaixas da atividade rural	550,24	
857	02/06/2022	6872560	Vlr. Ref. Tarifas Bancarias Debitadas n/data 56109	recaixas da atividade rural		-0,24
858	03/06/2022	10980745	Vlr. Pagamento n/data 56223	recaixas da atividade rural		-24,16
859	03/06/2022	10980746	Vlr. Pagamento n/data 56226	recaixas da atividade rural		-6,68
860	03/06/2022	10980747	Vlr. Pagamento n/data 56228	recaixas da atividade rural		-10,35
861	03/06/2022	10980749	Vlr. Pagamento n/data 56279	recaixas da atividade rural	41,18	
862	03/06/2022	6878926	nao informado DEPOSITO FOLHA DE PGTO Ref.05/2022 Emp.2/1 Fol.1 Proc.15.RESCISOES	recaixas da atividade rural		-453,18
863	03/06/2022	6879086	Vlr. Pagamento n/data 56205	recaixas da atividade rural		-2.000,00
864	03/06/2022	6879088	Vlr. Pagamento n/data 56206	recaixas da atividade rural	490,00	



LIVRO CAIXA - CONTA BANCO

LUIZ E MARISELMA

Entre 01/01/2022 e 31/12/2022

ORD	DATA	Nº LANC.	HISTÓRICO 1	HISTÓRICO 2	MOVIMENTO	
					DÉBITO	CRÉDITO
865	03/06/2022	6879462	Vlr. Pagamento n/data 56232	recaixas da atividade rural		-650,00
866	03/06/2022	6879477	Vlr. Pagamento n/data 56233	recaixas da atividade rural	150,00	
867	03/06/2022	6879695	Vlr. Recebimento n/data conf. 56236	recaixas da atividade rural	492,74	
868	03/06/2022	6879745	Vlr. Ref. Tarifas Bancarias Debitadas n/data 56237	recaixas da atividade rural		-0,24
869	03/06/2022	7111097	Vlr. Pagamento n/data 58810	recaixas da atividade rural	7,50	
870	06/06/2022	10980748	Vlr. Pagamento n/data 56278	recaixas da atividade rural		-40,82
871	06/06/2022	10980750	Vlr. Pagamento n/data 56296	recaixas da atividade rural	40,82	
872	06/06/2022	6882031	Vlr. Pagamento n/data 56383	recaixas da atividade rural	2.000,00	
873	06/06/2022	6882030	Vlr. Recebimento n/data conf. 56382	recaixas da atividade rural	0,24	
874	06/06/2022	6882033	Vlr. Ref. Tarifas Bancarias Debitadas n/data 56384	recaixas da atividade rural		-0,24
875	07/06/2022	10980751	Vlr. Pagamento n/data 56419	recaixas da atividade rural		-1.181,06
876	07/06/2022	6882780	nao informado DEPOSITO FOLHA DE PGTO Ref.05/2022 Emp.2/1 Fol.1 Proc.3.PAGAMENTOS	recaixas da atividade rural		-7.967,95
877	07/06/2022	6962311	Vlr. Pagamento n/data 56535	recaixas da atividade rural	28.500,00	
878	07/06/2022	6962329	Vlr. Pagamento n/data 56536	recaixas da atividade rural		-22.150,00
879	07/06/2022	6962346	Vlr. Recebimento n/data conf. 56538	recaixas da atividade rural	0,24	
880	07/06/2022	6962354	Vlr. Ref. Tarifas Bancarias Debitadas n/data 56539	recaixas da atividade rural		-0,24
881	08/06/2022	10980752	Vlr. Pagamento n/data 56420	recaixas da atividade rural	1.181,06	
882	08/06/2022	6950402	nao informado DEPOSITO FOLHA DE PGTO Ref.04/2022 Emp.2/1 Fol.1 Proc.3.PAGAMENTOS	recaixas da atividade rural		-7,96
883	08/06/2022	6950411	Vlr. Pagamento n/data 56528	recaixas da atividade rural		-2,00
884	08/06/2022	6950415	Vlr. Pagamento n/data 56529	recaixas da atividade rural		-400,00
885	08/06/2022	6950417	Vlr. Pagamento n/data 56530	recaixas da atividade rural	44,00	
886	08/06/2022	6944402	Vlr. Pagamento n/data 56513	recaixas da atividade rural		-21,50
887	08/06/2022	6962271	Vlr. Pagamento n/data 56531	recaixas da atividade rural	115,00	
888	08/06/2022	6962275	Vlr. Ref. Tarifas Bancarias Debitadas n/data 56534	recaixas da atividade rural		-0,24
889	09/06/2022	10980753	Vlr. Pagamento n/data 56839	recaixas da atividade rural		-48,17
890	09/06/2022	10980754	Vlr. Pagamento n/data 56840	recaixas da atividade rural	48,17	
891	09/06/2022	6964897	Vlr. Pagamento n/data 56669	recaixas da atividade rural		-2.500,00
892	09/06/2022	6965213	Vlr. Pagamento n/data 56696	recaixas da atividade rural	2.500,00	
893	09/06/2022	6965217	Vlr. Pagamento n/data 56699	recaixas da atividade rural	1.130,00	
894	09/06/2022	6965232	Vlr. Pagamento n/data 56701	recaixas da atividade rural		-40,00
895	09/06/2022	6965238	Vlr. Pagamento n/data 56702	recaixas da atividade rural		-150,00
896	09/06/2022	6965242	Vlr. Pagamento n/data 56704	recaixas da atividade rural	670,00	
897	09/06/2022	6965244	Vlr. Pagamento n/data 56705	recaixas da atividade rural	3.500,00	
898	09/06/2022	6965246	Vlr. Transfencia de Numerario n/data 56706	recaixas da atividade rural		-4.019,76
899	09/06/2022	6965262	Vlr. Ref. Tarifas Bancarias Debitadas n/data 56717	recaixas da atividade rural		-0,24
900	10/06/2022	6967870	Vlr. Pagamento n/data 56816	recaixas da atividade rural		-193,58



LIVRO CAIXA - CONTA BANCO

LUIZ E MARISELMA

Entre 01/01/2022 e 31/12/2022

ORD	DATA	Nº LANC.	HISTÓRICO 1	HISTÓRICO 2	MOVIMENTO	
					DÉBITO	CRÉDITO
901	10/06/2022	6967874	Vlr. Pagamento n/data 56817	recaitas da atividade rural		-7,75
902	10/06/2022	6971313	Vlr. Pagamento n/data 56818	recaitas da atividade rural		-274,45
903	10/06/2022	6976557	Vlr. Pagamento n/data 56857	recaitas da atividade rural	270,00	
904	10/06/2022	6976567	Vlr. Ref. Tarifas Bancarias Debitadas n/data 56866	recaitas da atividade rural		-2,52
905	10/06/2022	6976569	Vlr. Ref. Tarifas Bancarias Debitadas n/data 56867	recaitas da atividade rural		-5,33
906	10/06/2022	6976571	Vlr. Ref. Tarifas Bancarias Debitadas n/data 56868	recaitas da atividade rural		-0,15
907	10/06/2022	6978373	Vlr. Pagamento n/data 57036	recaitas da atividade rural		-3,56
908	10/06/2022	6966857	Vlr. Pagamento n/data 56775	recaitas da atividade rural		-100,00
909	10/06/2022	6976441	Vlr. Pagamento n/data 56832	recaitas da atividade rural	930,00	
910	10/06/2022	6976453	Vlr. Pagamento n/data 56834	recaitas da atividade rural		-16,66
911	10/06/2022	6976489	Vlr. Pagamento n/data 56846	recaitas da atividade rural		-4.000,00
912	10/06/2022	6976508	Vlr. Recebimento n/data conf. 56850	recaitas da atividade rural	2,00	
913	10/06/2022	6976531	Vlr. Ref. Tarifas Bancarias Debitadas n/data 56853	recaitas da atividade rural		-0,24
914	10/06/2022	6976533	Vlr. Ref. Tarifas Bancarias Debitadas n/data 56854	recaitas da atividade rural		-15,00
915	10/06/2022	6977806	Vlr. Pagamento n/data 56931	recaitas da atividade rural		-2,00
916	10/06/2022	7180173	Vlr. Pagamento n/data 59781	recaitas da atividade rural		-34,27
917	10/06/2022	7180180	Vlr. Pagamento n/data 59783	recaitas da atividade rural		-5,33
918	10/06/2022	7663485	Vlr. Recebimento n/data conf. 62093	recaitas da atividade rural	12,44	
919	10/06/2022	7663489	Vlr. Recebimento n/data conf. 62097	recaitas da atividade rural	3.135,79	
920	13/06/2022	6977924	Vlr. Pagamento n/data 56962	recaitas da atividade rural		-193,40
921	13/06/2022	6978053	Vlr. Pagamento n/data 57023	recaitas da atividade rural		-500,00
922	13/06/2022	6978055	Vlr. Pagamento n/data 57024	recaitas da atividade rural	1.100,00	
923	13/06/2022	6978001	Vlr. Pagamento n/data 57005	recaitas da atividade rural		-600,00
924	13/06/2022	6978003	Vlr. Pagamento n/data 57006	recaitas da atividade rural	2.825,00	
925	13/06/2022	6978005	Vlr. Transfencia de Numerario n/data 57007	recaitas da atividade rural		-2.224,76
926	13/06/2022	6978085	Vlr. Ref. Tarifas Bancarias Debitadas n/data 57025	recaitas da atividade rural		-0,24
927	14/06/2022	6979917	Vlr. Pagamento n/data 57081	recaitas da atividade rural		-800,00
928	14/06/2022	6979919	Vlr. Pagamento n/data 57083	recaitas da atividade rural		-2,00
929	14/06/2022	6979921	Vlr. Pagamento n/data 57084	recaitas da atividade rural	1.020,00	
930	14/06/2022	6979897	Vlr. Pagamento n/data 57077	recaitas da atividade rural		-600,00
931	14/06/2022	6979899	Vlr. Pagamento n/data 57078	recaitas da atividade rural	9.265,00	
932	14/06/2022	6979901	Vlr. Transfencia de Numerario n/data 57079	recaitas da atividade rural		-8.664,76
933	14/06/2022	6980393	Vlr. Ref. Tarifas Bancarias Debitadas n/data 57178	recaitas da atividade rural		-0,24
934	15/06/2022	6981906	Vlr. Pagamento n/data 57271	recaitas da atividade rural		-2.393,62
935	15/06/2022	6981910	Vlr. Pagamento n/data 57272	recaitas da atividade rural		-250,00
936	15/06/2022	6982062	Vlr. Pagamento n/data 57297	recaitas da atividade rural	1.180,00	



LIVRO CAIXA - CONTA BANCO

LUIZ E MARISELMA

Entre 01/01/2022 e 31/12/2022

ORD	DATA	Nº LANC.	HISTÓRICO 1	HISTÓRICO 2	MOVIMENTO	
					DÉBITO	CRÉDITO
937	15/06/2022	6998489	Vlr. Pagamento n/data 57574	recaitas da atividade rural	2,00	
938	15/06/2022	6981013	Vlr. Pagamento n/data 57195	recaitas da atividade rural		-335,00
939	15/06/2022	6981029	Vlr. Pagamento n/data 57196	recaitas da atividade rural		-251,88
940	15/06/2022	6982113	Vlr. Pagamento n/data 57309	recaitas da atividade rural	3.740,00	
941	15/06/2022	6982119	Vlr. Pagamento n/data 57312	recaitas da atividade rural		-4.026,50
942	15/06/2022	6982205	Vlr. Ref. Tarifas Bancarias Debitadas n/data 57318	recaitas da atividade rural		-2,00
943	15/06/2022	6982207	Vlr. Ref. Tarifas Bancarias Debitadas n/data 57319	recaitas da atividade rural		-0,24
944	15/06/2022	6982209	Vlr. Ref. Tarifas Bancarias Debitadas n/data 57320	recaitas da atividade rural		-0,50
945	15/06/2022	7164352	Vlr. Recebimento n/data conf. 59370	recaitas da atividade rural	2,00	
946	15/06/2022	7663495	Vlr. Recebimento n/data conf. 62100	recaitas da atividade rural	884,01	
947	15/06/2022	7663497	Vlr. Recebimento n/data conf. 62102	recaitas da atividade rural	1.990,11	
948	17/06/2022	10980755	Vlr. Pagamento n/data 57360	recaitas da atividade rural		-20,68
949	17/06/2022	10980756	Vlr. Pagamento n/data 57361	recaitas da atividade rural	20,68	
950	17/06/2022	6986830	Vlr. Pagamento n/data 57420	recaitas da atividade rural		-4.480,00
951	17/06/2022	6986838	Vlr. Pagamento n/data 57423	recaitas da atividade rural	500,00	
952	17/06/2022	6986866	Vlr. Pagamento n/data 57438	recaitas da atividade rural		-2,00
953	17/06/2022	6992362	Vlr. Pagamento n/data 57554	recaitas da atividade rural	2.393,62	
954	17/06/2022	7241076	Vlr. Pagamento n/data 59947	recaitas da atividade rural		-445,00
955	17/06/2022	7241080	Vlr. Pagamento n/data 59948	recaitas da atividade rural	445,00	
956	17/06/2022	6986844	Vlr. Pagamento n/data 57426	recaitas da atividade rural		-8.899,10
957	17/06/2022	7663499	Vlr. Recebimento n/data conf. 62104	recaitas da atividade rural	234,67	
958	17/06/2022	7663501	Vlr. Recebimento n/data conf. 62106	recaitas da atividade rural	8.664,66	
959	17/06/2022	7663510	Vlr. Ref. Tarifas Bancarias Debitadas n/data 62107	recaitas da atividade rural		-0,24
960	20/06/2022	6999679	Vlr. Pagamento n/data 57650	recaitas da atividade rural		-100,00
961	20/06/2022	6999697	Vlr. Pagamento n/data 57656	recaitas da atividade rural		-764,00
962	20/06/2022	6999699	Vlr. Pagamento n/data 57657	recaitas da atividade rural	400,00	
963	20/06/2022	6999701	Vlr. Pagamento n/data 57658	recaitas da atividade rural	600,00	
964	20/06/2022	6999705	Vlr. Transfencia de Numerario n/data 57660	recaitas da atividade rural		-149,26
965	20/06/2022	7003414	Vlr. Ref. Tarifas Bancarias Debitadas n/data 57863	recaitas da atividade rural		-0,24
966	20/06/2022	7003416	Vlr. Ref. Tarifas Bancarias Debitadas n/data 57864	recaitas da atividade rural		-0,50
967	21/06/2022	7000455	Vlr. Pagamento n/data 57721	recaitas da atividade rural	8,62	
968	21/06/2022	7003383	Vlr. Pagamento n/data 57845	recaitas da atividade rural		-750,00
969	21/06/2022	7003389	Vlr. Pagamento n/data 57848	recaitas da atividade rural		-235,00
970	21/06/2022	7003393	Vlr. Pagamento n/data 57850	recaitas da atividade rural	975,00	
971	21/06/2022	7003403	Vlr. Pagamento n/data 57857	recaitas da atividade rural		-189,80
972	21/06/2022	7003408	Vlr. Pagamento n/data 57859	recaitas da atividade rural		-6,19



LIVRO CAIXA - CONTA BANCO

LUIZ E MARISELMA

Entre 01/01/2022 e 31/12/2022

ORD	DATA	Nº LANC.	HISTÓRICO 1	HISTÓRICO 2	MOVIMENTO	
					DÉBITO	CRÉDITO
973	21/06/2022	7003410	Vlr. Pagamento n/data 57860	recaixas da atividade rural		-79,00
974	21/06/2022	7003401	Vlr. Pagamento n/data 57856	recaixas da atividade rural	645,00	
975	21/06/2022	7003406	Vlr. Pagamento n/data 57858	recaixas da atividade rural		-520,00
976	21/06/2022	7003418	Vlr. Ref. Tarifas Bancarias Debitadas n/data 57865	recaixas da atividade rural		-0,24
977	21/06/2022	7003420	Vlr. Ref. Tarifas Bancarias Debitadas n/data 57866	recaixas da atividade rural		-0,50
978	21/06/2022	7180185	Vlr. Pagamento n/data 59785	recaixas da atividade rural		-3,24
979	21/06/2022	7180187	Vlr. Pagamento n/data 59786	recaixas da atividade rural		-8,62
980	21/06/2022	7181521	Vlr. Pagamento n/data 59846	recaixas da atividade rural		-22,79
981	21/06/2022	7663515	Vlr. Recebimento n/data conf. 62109	recaixas da atividade rural	0,16	
982	21/06/2022	7663517	Vlr. Recebimento n/data conf. 62111	recaixas da atividade rural	55,23	
983	22/06/2022	7017811	Vlr. Pagamento n/data 58048	recaixas da atividade rural	4.215,00	
984	22/06/2022	7017653	Vlr. Pagamento n/data 58014	recaixas da atividade rural		-69,05
985	22/06/2022	7017673	Vlr. Pagamento n/data 58015	recaixas da atividade rural		-31,67
986	22/06/2022	7017803	Vlr. Pagamento n/data 58043	recaixas da atividade rural		-1.570,00
987	22/06/2022	7017805	Vlr. Pagamento n/data 58044	recaixas da atividade rural	1.780,00	
988	22/06/2022	7017807	Vlr. Pagamento n/data 58045	recaixas da atividade rural	5.000,00	
989	22/06/2022	7017809	Vlr. Transfencia de Numerario n/data 58046	recaixas da atividade rural		-5.109,04
990	22/06/2022	7017880	Vlr. Ref. Tarifas Bancarias Debitadas n/data 58052	recaixas da atividade rural		-0,24
991	23/06/2022	7023464	Vlr. Pagamento n/data 58158	recaixas da atividade rural		-200,00
992	23/06/2022	7023426	Vlr. Pagamento n/data 58152	recaixas da atividade rural	3.110,00	
993	23/06/2022	7023428	Vlr. Pagamento n/data 58153	recaixas da atividade rural		-700,00
994	23/06/2022	7023430	Vlr. Pagamento n/data 58154	recaixas da atividade rural		-4.000,00
995	23/06/2022	7023432	Vlr. Pagamento n/data 58155	recaixas da atividade rural		-220,00
996	23/06/2022	7023470	Vlr. Ref. Tarifas Bancarias Debitadas n/data 58159	recaixas da atividade rural		-0,24
997	23/06/2022	7663519	Vlr. Recebimento n/data conf. 62113	recaixas da atividade rural	94,04	
998	23/06/2022	7663521	Vlr. Recebimento n/data conf. 62115	recaixas da atividade rural	1.716,20	
999	24/06/2022	7053162	Vlr. Pagamento n/data 58628	recaixas da atividade rural	405,00	
1000	24/06/2022	7053166	Vlr. Pagamento n/data 58630	recaixas da atividade rural		-2.500,00
1001	24/06/2022	7052006	Vlr. Pagamento n/data 58572	recaixas da atividade rural		-114,45
1002	24/06/2022	7053132	Vlr. Pagamento n/data 58607	recaixas da atividade rural		-1.350,00
1003	24/06/2022	7053136	Vlr. Pagamento n/data 58610	recaixas da atividade rural		-2.000,00
1004	24/06/2022	7053158	Vlr. Pagamento n/data 58626	recaixas da atividade rural	3.435,00	
1005	24/06/2022	7053173	Vlr. Ref. Tarifas Bancarias Debitadas n/data 58631	recaixas da atividade rural		-0,24
1006	24/06/2022	7164388	Vlr. Recebimento n/data conf. 59378	recaixas da atividade rural	29,69	
1007	27/06/2022	7058025	Vlr. Pagamento n/data 58713	recaixas da atividade rural		-2.250,00
1008	27/06/2022	7058027	Vlr. Pagamento n/data 58714	recaixas da atividade rural		-2.000,00



LIVRO CAIXA - CONTA BANCO

LUIZ E MARISELMA

Entre 01/01/2022 e 31/12/2022

ORD	DATA	Nº LANC.	HISTÓRICO 1	HISTÓRICO 2	MOVIMENTO	
					DÉBITO	CRÉDITO
1009	27/06/2022	7058029	Vlr. Pagamento n/data 58715	recaixas da atividade rural		-800,00
1010	27/06/2022	7058031	Vlr. Pagamento n/data 58716	recaixas da atividade rural	410,00	
1011	27/06/2022	7058033	Vlr. Pagamento n/data 58717	recaixas da atividade rural	1.180,00	
1012	27/06/2022	7055394	Vlr. Pagamento n/data 58693	recaixas da atividade rural		-500,00
1013	27/06/2022	7055400	Vlr. Pagamento n/data 58695	recaixas da atividade rural		-7,50
1014	27/06/2022	7055402	Vlr. Pagamento n/data 58696	recaixas da atividade rural		-850,00
1015	27/06/2022	7058017	Vlr. Pagamento n/data 58707	recaixas da atividade rural	400,00	
1016	27/06/2022	7058019	Vlr. Pagamento n/data 58708	recaixas da atividade rural	40,00	
1017	27/06/2022	7064542	Vlr. Ref. Tarifas Bancarias Debitadas n/data 58743	recaixas da atividade rural		-0,24
1018	27/06/2022	7064546	Vlr. Ref. Tarifas Bancarias Debitadas n/data 58744	recaixas da atividade rural		-0,50
1019	27/06/2022	7663531	Vlr. Recebimento n/data conf. 62117	recaixas da atividade rural	3.318,24	
1020	28/06/2022	10980777	Vlr. Pagamento n/data 65270	recaixas da atividade rural		-75,00
1021	28/06/2022	10980778	Vlr. Pagamento n/data 65271	recaixas da atividade rural	75,00	
1022	28/06/2022	7117330	Vlr. Pagamento n/data 58876	recaixas da atividade rural		-425,00
1023	28/06/2022	7117332	Vlr. Pagamento n/data 58877	recaixas da atividade rural		-1.200,00
1024	28/06/2022	7117336	Vlr. Pagamento n/data 58879	recaixas da atividade rural	10,00	
1025	28/06/2022	7111198	Vlr. Recebimento n/data conf. 58827	recaixas da atividade rural	5,24	
1026	28/06/2022	7111225	Vlr. Pagamento n/data 58835	recaixas da atividade rural		-5,00
1027	28/06/2022	7117359	Vlr. Ref. Tarifas Bancarias Debitadas n/data 58886	recaixas da atividade rural		-0,24
1028	29/06/2022	7121129	Vlr. Pagamento n/data 59106	recaixas da atividade rural	4.485,00	
1029	29/06/2022	7121133	Vlr. Pagamento n/data 59107	recaixas da atividade rural	650,00	
1030	29/06/2022	7121365	Vlr. Pagamento n/data 59111	recaixas da atividade rural		-3,64
1031	29/06/2022	7118014	Vlr. Pagamento n/data 58935	recaixas da atividade rural		-733,33
1032	29/06/2022	7118301	Vlr. Pagamento n/data 58984	recaixas da atividade rural		-39,75
1033	29/06/2022	7120551	Vlr. Pagamento n/data 59101	recaixas da atividade rural	1.575,00	
1034	29/06/2022	7120555	Vlr. Pagamento n/data 59102	recaixas da atividade rural	750,00	
1035	29/06/2022	7120566	Vlr. Pagamento n/data 59103	recaixas da atividade rural	8.885,00	
1036	29/06/2022	7120610	Vlr. Transfencia de Numerario n/data 59104	recaixas da atividade rural		-10.397,68
1037	29/06/2022	7121137	Vlr. Ref. Tarifas Bancarias Debitadas n/data 59108	recaixas da atividade rural		-0,24
1038	29/06/2022	7121717	Vlr. Pagamento n/data 59112	recaixas da atividade rural		-39,00
1039	30/06/2022	7122717	nao informado DEPOSITO FOLHA DE PGTO Ref.06/2022 Emp.2/1 Fol.1 Proc.15.RESCISOES	recaixas da atividade rural		-235,11
1040	30/06/2022	7122720	Vlr. Pagamento n/data 59166	recaixas da atividade rural		-4.000,00
1041	30/06/2022	7122722	Vlr. Pagamento n/data 59167	recaixas da atividade rural		-5.450,00
1042	30/06/2022	7122724	Vlr. Pagamento n/data 59168	recaixas da atividade rural	4.810,00	
1043	30/06/2022	7122726	Vlr. Pagamento n/data 59169	recaixas da atividade rural		-15,00
1044	30/06/2022	7123068	Vlr. Pagamento n/data 59187	recaixas da atividade rural	1.845,00	



LIVRO CAIXA - CONTA BANCO

LUIZ E MARISELMA

Entre 01/01/2022 e 31/12/2022

ORD	DATA	Nº LANC.	HISTÓRICO 1	HISTÓRICO 2	MOVIMENTO	
					DÉBITO	CRÉDITO
1045	30/06/2022	7123073	Vlr. Pagamento n/data 59190	recaixas da atividade rural		-2.250,00
1046	30/06/2022	7123107	Vlr. Ref. Tarifas Bancarias Debitadas n/data 59207	recaixas da atividade rural		-0,24
1047	30/06/2022	7663535	Vlr. Recebimento n/data conf. 62120	recaixas da atividade rural	39,75	
1048	30/06/2022	7663539	Vlr. Recebimento n/data conf. 62123	recaixas da atividade rural	7.865,49	
1049	01/07/2022	10980759	Vlr. Pagamento n/data 59275	recaixas da atividade rural		-24,95
1050	01/07/2022	10980760	Vlr. Pagamento n/data 59276	recaixas da atividade rural	24,95	
1051	01/07/2022	7157082	Vlr. Pagamento n/data 59325	recaixas da atividade rural	3.500,00	
1052	01/07/2022	7157084	Vlr. Pagamento n/data 59326	recaixas da atividade rural	640,00	
1053	01/07/2022	7157088	Vlr. Pagamento n/data 59327	recaixas da atividade rural		-250,00
1054	01/07/2022	7157090	Vlr. Pagamento n/data 59328	recaixas da atividade rural		-7.000,00
1055	01/07/2022	7157183	Vlr. IOF debitado n/data conf. aviso de lançamento 59333	recaixas da atividade rural		-1,52
1056	01/07/2022	7157185	Vlr. IOF debitado n/data conf. aviso de lançamento 59334	recaixas da atividade rural		-0,02
1057	01/07/2022	7157066	Vlr. Pagamento n/data 59317	recaixas da atividade rural	1.342,50	
1058	01/07/2022	7157068	Vlr. Pagamento n/data 59318	recaixas da atividade rural	2.750,00	
1059	01/07/2022	7157074	Vlr. Pagamento n/data 59319	recaixas da atividade rural		-2.500,00
1060	01/07/2022	7157076	Vlr. Transfencia de Numerario n/data 59320	recaixas da atividade rural		-1.592,26
1061	01/07/2022	7157164	Vlr. Ref. Tarifas Bancarias Debitadas n/data 59332	recaixas da atividade rural		-0,24
1062	04/07/2022	7165674	Vlr. Pagamento n/data 59416	recaixas da atividade rural		-3.846,38
1063	04/07/2022	7165678	Vlr. Pagamento n/data 59417	recaixas da atividade rural		-6,19
1064	04/07/2022	7165684	Vlr. Ref. DEPOSITO FOLHA DE PGTO Ref.07/2022 Emp.2/1 Fol.1 Proc.31.FRACIONAMEN	recaixas da atividade rural		-306,81
1065	04/07/2022	7167062	Vlr. Pagamento n/data 59501	recaixas da atividade rural		-125,00
1066	04/07/2022	7167064	Vlr. Pagamento n/data 59502	recaixas da atividade rural		-1.600,00
1067	04/07/2022	7167066	Vlr. Pagamento n/data 59503	recaixas da atividade rural		-6.650,00
1068	04/07/2022	7167070	Vlr. Pagamento n/data 59505	recaixas da atividade rural	300,00	
1069	04/07/2022	7167072	Vlr. Pagamento n/data 59506	recaixas da atividade rural	400,00	
1070	04/07/2022	7167074	Vlr. Pagamento n/data 59507	recaixas da atividade rural	3.800,00	
1071	04/07/2022	7167032	Vlr. Pagamento n/data 59489	recaixas da atividade rural	2.950,00	
1072	04/07/2022	7167034	Vlr. Pagamento n/data 59490	recaixas da atividade rural	105,00	
1073	04/07/2022	7167086	Vlr. Ref. Tarifas Bancarias Debitadas n/data 59508	recaixas da atividade rural		-0,24
1074	04/07/2022	7167090	Vlr. Ref. Tarifas Bancarias Debitadas n/data 59509	recaixas da atividade rural		-1,00
1075	04/07/2022	8667928	Vlr. Recebimento n/data conf. 67250	recaixas da atividade rural	1.046,24	
1076	05/07/2022	10980761	Vlr. Pagamento n/data 59554	recaixas da atividade rural		-60,50
1077	05/07/2022	10980762	Vlr. Pagamento n/data 59558	recaixas da atividade rural	60,50	
1078	05/07/2022	7167488	Vlr. Pagamento n/data 59527	recaixas da atividade rural		-296,33
1079	05/07/2022	7168319	Vlr. Pagamento n/data 59607	recaixas da atividade rural	85,00	
1080	05/07/2022	7168321	Vlr. Pagamento n/data 59608	recaixas da atividade rural	50,00	



LIVRO CAIXA - CONTA BANCO

LUIZ E MARISELMA

Entre 01/01/2022 e 31/12/2022

ORD	DATA	Nº LANC.	HISTÓRICO 1	HISTÓRICO 2	MOVIMENTO	
					DÉBITO	CRÉDITO
1081	05/07/2022	7168323	Vlr. Pagamento n/data 59609	recaixas da atividade rural		-171,50
1082	05/07/2022	7168325	Vlr. Pagamento n/data 59610	recaixas da atividade rural		-75,00
1083	05/07/2022	7168948	Vlr. Ref. Tarifas Bancarias Debitadas n/data 59634	recaixas da atividade rural		-0,24
1084	05/07/2022	8667861	Vlr. Pagamento n/data 67229	recaixas da atividade rural		-1,60
1085	05/07/2022	8667866	Vlr. Recebimento n/data conf. 67233	recaixas da atividade rural	1,60	
1086	05/07/2022	8667911	Vlr. Pagamento n/data 67237	recaixas da atividade rural		0,00
1087	05/07/2022	8667914	Vlr. Recebimento n/data conf. 67239	recaixas da atividade rural	111,74	
1088	06/07/2022	7180394	Vlr. Pagamento n/data 59803	recaixas da atividade rural		-1.940,00
1089	06/07/2022	7180396	Vlr. Pagamento n/data 59804	recaixas da atividade rural		-500,00
1090	06/07/2022	7180402	Vlr. Pagamento n/data 59805	recaixas da atividade rural	1.500,00	
1091	06/07/2022	7169376	Vlr. Pagamento n/data 59661	recaixas da atividade rural		-225,00
1092	06/07/2022	7169405	Vlr. Pagamento n/data 59666	recaixas da atividade rural		-126,14
1093	06/07/2022	7180354	Vlr. Pagamento n/data 59796	recaixas da atividade rural		-500,00
1094	06/07/2022	7180358	Vlr. Pagamento n/data 59797	recaixas da atividade rural		-1.155,00
1095	06/07/2022	7180360	Vlr. Pagamento n/data 59798	recaixas da atividade rural		-5,00
1096	06/07/2022	7180412	Vlr. Ref. Tarifas Bancarias Debitadas n/data 59806	recaixas da atividade rural		-0,24
1097	06/07/2022	7180438	Vlr. Ref. Tarifas Bancarias Debitadas n/data 59807	recaixas da atividade rural		-0,50
1098	06/07/2022	7673881	Vlr. Recebimento n/data conf. 62317	recaixas da atividade rural	1.374,32	
1099	06/07/2022	8667918	Vlr. Recebimento n/data conf. 67243	recaixas da atividade rural	1.587,56	
1100	07/07/2022	7202394	Vlr. Pagamento n/data 59938	recaixas da atividade rural		-10,00
1101	07/07/2022	7202307	Vlr. Recebimento n/data conf. 59936	recaixas da atividade rural	0,24	
1102	07/07/2022	8667925	Vlr. Ref. Tarifas Bancarias Debitadas n/data 67248	recaixas da atividade rural		-0,24
1103	08/07/2022	7182461	nao informado DEPOSITO FOLHA DE PGTO Ref.06/2022 Emp.2/1 Fol.1 Proc.3.PAGAMENTOS	recaixas da atividade rural		-9.339,77
1104	08/07/2022	7261519	Vlr. Pagamento n/data 60009	recaixas da atividade rural		-105,95
1105	08/07/2022	7268621	Vlr. Pagamento n/data 60080	recaixas da atividade rural		-2.500,00
1106	08/07/2022	7268623	Vlr. Pagamento n/data 60081	recaixas da atividade rural	50,00	
1107	08/07/2022	7268625	Vlr. Pagamento n/data 60082	recaixas da atividade rural	9.300,00	
1108	08/07/2022	7268627	Vlr. Pagamento n/data 60083	recaixas da atividade rural	250,00	
1109	08/07/2022	7268629	Vlr. Pagamento n/data 60084	recaixas da atividade rural	2.500,00	
1110	08/07/2022	7268638	Vlr. Recebimento n/data conf. 60089	recaixas da atividade rural	0,24	
1111	08/07/2022	7268639	Vlr. Ref. Tarifas Bancarias Debitadas n/data 60090	recaixas da atividade rural		-0,24
1112	11/07/2022	10980763	Vlr. Pagamento n/data 60187	recaixas da atividade rural		-1.000,00
1113	11/07/2022	10980764	Vlr. Pagamento n/data 60188	recaixas da atividade rural	1.000,00	
1114	11/07/2022	7277383	Vlr. Ref. Tarifas Bancarias Debitadas n/data 60245	recaixas da atividade rural		-2,52
1115	11/07/2022	8673121	Vlr. Pagamento n/data 67268	recaixas da atividade rural		-9,28
1116	11/07/2022	7277376	Vlr. Recebimento n/data conf. 60241	recaixas da atividade rural	4,26	



LIVRO CAIXA - CONTA BANCO

LUIZ E MARISELMA

Entre 01/01/2022 e 31/12/2022

ORD	DATA	Nº LANC.	HISTÓRICO 1	HISTÓRICO 2	MOVIMENTO	
					DÉBITO	CRÉDITO
1117	11/07/2022	8678837	Vlr. Pagamento n/data 67278	recaixas da atividade rural		0,00
1118	11/07/2022	8679092	Vlr. Ref. Tarifas Bancarias Debitadas n/data 67360	recaixas da atividade rural		-0,24
1119	11/07/2022	8679094	Vlr. Ref. Tarifas Bancarias Debitadas n/data 67361	recaixas da atividade rural		-4,02
1120	12/07/2022	7285191	Vlr. Pagamento n/data 60461	recaixas da atividade rural	7,50	
1121	12/07/2022	7308236	Vlr. Pagamento n/data 60612	recaixas da atividade rural		-0,93
1122	12/07/2022	7308384	Vlr. Ref. Tarifas Bancarias Debitadas n/data 60618	recaixas da atividade rural		-5,84
1123	12/07/2022	7308386	Vlr. Ref. Tarifas Bancarias Debitadas n/data 60619	recaixas da atividade rural		-0,07
1124	12/07/2022	7281157	Vlr. Pagamento n/data 60298	recaixas da atividade rural		-11,69
1125	12/07/2022	7284622	Vlr. Pagamento n/data 60368	recaixas da atividade rural		-7,90
1126	12/07/2022	7285183	Vlr. Pagamento n/data 60458	recaixas da atividade rural	50,00	
1127	12/07/2022	7285189	Vlr. Transfencia de Numerario n/data 60459	recaixas da atividade rural		-19,19
1128	12/07/2022	7285200	Vlr. Ref. Tarifas Bancarias Debitadas n/data 60462	recaixas da atividade rural		-0,24
1129	12/07/2022	7285202	Vlr. Ref. Tarifas Bancarias Debitadas n/data 60463	recaixas da atividade rural		-10,98
1130	13/07/2022	7307889	Vlr. Recebimento n/data conf. 60606	recaixas da atividade rural	0,24	
1131	13/07/2022	7307896	Vlr. Ref. Tarifas Bancarias Debitadas n/data 60607	recaixas da atividade rural		-0,24
1132	14/07/2022	10980765	Vlr. Pagamento n/data 60660	recaixas da atividade rural		-1.680,99
1133	14/07/2022	10980766	Vlr. Pagamento n/data 60661	recaixas da atividade rural	1.680,99	
1134	14/07/2022	7315771	Vlr. Pagamento n/data 60709	recaixas da atividade rural		-272,50
1135	14/07/2022	7316372	Vlr. Pagamento n/data 60756	recaixas da atividade rural	280,00	
1136	14/07/2022	7308997	Vlr. Pagamento n/data 60633	recaixas da atividade rural		-450,00
1137	14/07/2022	7309007	Vlr. Pagamento n/data 60634	recaixas da atividade rural		-383,54
1138	14/07/2022	7309017	Vlr. Pagamento n/data 60635	recaixas da atividade rural		-335,00
1139	14/07/2022	7316368	Vlr. Pagamento n/data 60753	recaixas da atividade rural	1.175,00	
1140	14/07/2022	7316370	Vlr. Transfencia de Numerario n/data 60754	recaixas da atividade rural		-6,22
1141	14/07/2022	7316440	Vlr. Ref. Tarifas Bancarias Debitadas n/data 60790	recaixas da atividade rural		-0,24
1142	15/07/2022	10980767	Vlr. Pagamento n/data 60886	recaixas da atividade rural		-750,00
1143	15/07/2022	10980768	Vlr. Pagamento n/data 60889	recaixas da atividade rural	750,00	
1144	15/07/2022	10980769	Vlr. Pagamento n/data 60893	recaixas da atividade rural		-729,04
1145	15/07/2022	10980770	Vlr. Pagamento n/data 60894	recaixas da atividade rural	729,04	
1146	15/07/2022	10980773	Vlr. Pagamento n/data 63397	recaixas da atividade rural	3,64	
1147	15/07/2022	10980774	Vlr. Pagamento n/data 63398	recaixas da atividade rural		-3,64
1148	15/07/2022	7373087	Vlr. Pagamento n/data 61046	recaixas da atividade rural		-5,64
1149	15/07/2022	7373048	Vlr. Recebimento n/data conf. 61037	recaixas da atividade rural	0,24	
1150	15/07/2022	7373094	Vlr. Ref. Tarifas Bancarias Debitadas n/data 61050	recaixas da atividade rural		-0,24
1151	18/07/2022	7373015	Vlr. Pagamento n/data 61026	recaixas da atividade rural		-19,68
1152	18/07/2022	7373211	Vlr. Pagamento n/data 61070	recaixas da atividade rural	10,00	



LIVRO CAIXA - CONTA BANCO

LUIZ E MARISELMA

Entre 01/01/2022 e 31/12/2022

ORD	DATA	Nº LANC.	HISTÓRICO 1	HISTÓRICO 2	MOVIMENTO	
					DÉBITO	CRÉDITO
1153	18/07/2022	7373215	Vlr. Pagamento n/data 61072	recaixas da atividade rural	25,00	
1154	18/07/2022	7373219	Vlr. Pagamento n/data 61074	recaixas da atividade rural		-8,90
1155	18/07/2022	7372927	Vlr. Pagamento n/data 61008	recaixas da atividade rural		-35,39
1156	18/07/2022	7372929	Vlr. Pagamento n/data 61009	recaixas da atividade rural		-17,80
1157	18/07/2022	7372965	Vlr. Pagamento n/data 61015	recaixas da atividade rural		-170,00
1158	18/07/2022	7373183	Vlr. Pagamento n/data 61060	recaixas da atividade rural	175,00	
1159	18/07/2022	7373185	Vlr. Pagamento n/data 61061	recaixas da atividade rural	55,00	
1160	18/07/2022	7373256	Vlr. Ref. Tarifas Bancarias Debitadas n/data 61075	recaixas da atividade rural		-0,24
1161	19/07/2022	10980771	Vlr. Pagamento n/data 61303	recaixas da atividade rural	287,50	
1162	19/07/2022	10980772	Vlr. Pagamento n/data 61924	recaixas da atividade rural		-287,50
1163	19/07/2022	7509540	Vlr. Pagamento n/data 61320	recaixas da atividade rural		-6,43
1164	19/07/2022	7509583	Vlr. Recebimento n/data conf. 61325	recaixas da atividade rural	0,24	
1165	19/07/2022	7509584	Vlr. Ref. Tarifas Bancarias Debitadas n/data 61326	recaixas da atividade rural		-0,24
1166	20/07/2022	7510591	Vlr. Pagamento n/data 61456	recaixas da atividade rural	5,45	
1167	20/07/2022	7659444	Vlr. Ref. Tarifas Bancarias Debitadas n/data 62045	recaixas da atividade rural		-6,00
1168	20/07/2022	7659446	Vlr. Pagamento n/data 62046	recaixas da atividade rural	10,00	
1169	20/07/2022	7510254	Vlr. Pagamento n/data 61433	recaixas da atividade rural		-36,61
1170	20/07/2022	7510587	Vlr. Pagamento n/data 61455	recaixas da atividade rural	40,00	
1171	20/07/2022	7510595	Vlr. Transfencia de Numerario n/data 61457	recaixas da atividade rural		-3,15
1172	20/07/2022	7510597	Vlr. Ref. Tarifas Bancarias Debitadas n/data 61459	recaixas da atividade rural		-0,24
1173	21/07/2022	7524967	Vlr. Pagamento n/data 61553	recaixas da atividade rural		-361,28
1174	21/07/2022	7524972	Vlr. Pagamento n/data 61554	recaixas da atividade rural		-79,00
1175	21/07/2022	7524974	Vlr. Pagamento n/data 61555	recaixas da atividade rural		-59,57
1176	21/07/2022	7543958	Vlr. Pagamento n/data 61671	recaixas da atividade rural	420,85	
1177	21/07/2022	7543960	Vlr. Pagamento n/data 61672	recaixas da atividade rural	79,00	
1178	21/07/2022	7524807	Vlr. Pagamento n/data 61523	recaixas da atividade rural		-638,56
1179	21/07/2022	7543962	Vlr. Pagamento n/data 61673	recaixas da atividade rural	650,00	
1180	21/07/2022	7543964	Vlr. Transfencia de Numerario n/data 61674	recaixas da atividade rural		-11,20
1181	21/07/2022	7543971	Vlr. Ref. Tarifas Bancarias Debitadas n/data 61680	recaixas da atividade rural		-0,24
1182	22/07/2022	7577419	Vlr. Pagamento n/data 61734	recaixas da atividade rural		-5,34
1183	22/07/2022	7577764	Vlr. Pagamento n/data 61823	recaixas da atividade rural	10,00	
1184	22/07/2022	7577728	Vlr. Pagamento n/data 61818	recaixas da atividade rural	100,00	
1185	22/07/2022	7577760	Vlr. Transfencia de Numerario n/data 61821	recaixas da atividade rural		-2,94
1186	22/07/2022	7577816	Vlr. Ref. Tarifas Bancarias Debitadas n/data 61827	recaixas da atividade rural		-0,24
1187	22/07/2022	7577865	Vlr. Pagamento n/data 61829	recaixas da atividade rural		-96,82
1188	25/07/2022	7578644	Vlr. Pagamento n/data 61890	recaixas da atividade rural		-3.005,68



LIVRO CAIXA - CONTA BANCO
LUIZ E MARISELMA
 Entre 01/01/2022 e 31/12/2022

ORD	DATA	Nº LANC.	HISTÓRICO 1	HISTÓRICO 2	MOVIMENTO	
					DÉBITO	CRÉDITO
1189	25/07/2022	7578647	nao informado DEPOSITO FOLHA DE PGTO Ref.07/2022 Emp.2/1 Fol.1 Proc.15.RESCISOES	recaitas da atividade rural		-443,05
1190	25/07/2022	7578648	Vlr. Pagamento n/data 61892	recaitas da atividade rural		-35,42
1191	25/07/2022	7578652	Vlr. Pagamento n/data 61893	recaitas da atividade rural		-23,73
1192	25/07/2022	7578708	Vlr. Pagamento n/data 61900	recaitas da atividade rural	440,00	
1193	25/07/2022	7578710	Vlr. Pagamento n/data 61901	recaitas da atividade rural	17,50	
1194	25/07/2022	7578712	Vlr. Pagamento n/data 61902	recaitas da atividade rural	3.050,00	
1195	25/07/2022	7590947	Vlr. Recebimento n/data conf. 61920	recaitas da atividade rural	0,24	
1196	25/07/2022	7591048	Vlr. Ref. Tarifas Bancarias Debitadas n/data 61921	recaitas da atividade rural		-0,24
1197	26/07/2022	7659390	Vlr. Transfencia de Numerario n/data 62037	recaitas da atividade rural		-129,59
1198	26/07/2022	7659408	Vlr. Pagamento n/data 62039	recaitas da atividade rural		-143,03
1199	26/07/2022	7659411	Vlr. Pagamento n/data 62040	recaitas da atividade rural		-502,14
1200	26/07/2022	7659414	Vlr. Ref. Tarifas Bancarias Debitadas n/data 62041	recaitas da atividade rural		-0,24
1201	26/07/2022	7659416	Vlr. Pagamento n/data 62042	recaitas da atividade rural	650,00	
1202	26/07/2022	7659418	Vlr. Pagamento n/data 62043	recaitas da atividade rural	90,00	
1203	26/07/2022	7659420	Vlr. Pagamento n/data 62044	recaitas da atividade rural	35,00	
1204	27/07/2022	7673652	Vlr. Pagamento n/data 62276	recaitas da atividade rural		-296,33
1205	27/07/2022	7673654	Vlr. Pagamento n/data 62277	recaitas da atividade rural		-10,00
1206	27/07/2022	7673656	Vlr. Pagamento n/data 62278	recaitas da atividade rural		-9,28
1207	27/07/2022	7673658	Vlr. Pagamento n/data 62279	recaitas da atividade rural		-5,64
1208	27/07/2022	7673660	Vlr. Pagamento n/data 62280	recaitas da atividade rural		-6,43
1209	27/07/2022	7673666	Vlr. Pagamento n/data 62281	recaitas da atividade rural	5,64	
1210	27/07/2022	7673668	Vlr. Pagamento n/data 62282	recaitas da atividade rural	6,43	
1211	27/07/2022	7673670	Vlr. Pagamento n/data 62283	recaitas da atividade rural	9,28	
1212	27/07/2022	7673672	Vlr. Pagamento n/data 62284	recaitas da atividade rural	296,33	
1213	27/07/2022	7673674	Vlr. Pagamento n/data 62285	recaitas da atividade rural	10,00	
1214	27/07/2022	7673686	Vlr. Pagamento n/data 62288	recaitas da atividade rural		-150,00
1215	27/07/2022	7673692	Vlr. Pagamento n/data 62292	recaitas da atividade rural	25,00	
1216	27/07/2022	7673698	Vlr. Ref. Tarifas Bancarias Debitadas n/data 62297	recaitas da atividade rural		-0,24
1217	27/07/2022	7673897	Vlr. Recebimento n/data conf. 62321	recaitas da atividade rural	18,24	
1218	27/07/2022	7673899	Vlr. Recebimento n/data conf. 62323	recaitas da atividade rural	6,22	
1219	27/07/2022	7673905	Vlr. Recebimento n/data conf. 62327	recaitas da atividade rural	3,15	
1220	27/07/2022	7673907	Vlr. Recebimento n/data conf. 62329	recaitas da atividade rural	11,20	
1221	27/07/2022	7673909	Vlr. Recebimento n/data conf. 62331	recaitas da atividade rural	2,94	
1222	27/07/2022	7673911	Vlr. Recebimento n/data conf. 62333	recaitas da atividade rural	76,90	
1223	28/07/2022	7675172	Vlr. Recebimento n/data conf. 62431	recaitas da atividade rural	0,01	
1224	28/07/2022	7675180	Vlr. Recebimento n/data conf. 62433	recaitas da atividade rural	0,23	



LIVRO CAIXA - CONTA BANCO
LUIZ E MARISELMA
 Entre 01/01/2022 e 31/12/2022

ORD	DATA	Nº LANC.	HISTÓRICO 1	HISTÓRICO 2	MOVIMENTO	
					DÉBITO	CRÉDITO
1225	28/07/2022	7675193	Vlr. Ref. Tarifas Bancarias Debitadas n/data 62434	recaitas da atividade rural		-0,24
1226	29/07/2022	7675842	Vlr. Pagamento n/data 62488	recaitas da atividade rural		-58.198,05
1227	29/07/2022	7680175	Vlr. Pagamento n/data 62548	recaitas da atividade rural	10.000,00	
1228	29/07/2022	7680215	Vlr. Pagamento n/data 62550	recaitas da atividade rural		-1.800,00
1229	29/07/2022	7680448	Vlr. Pagamento n/data 62581	recaitas da atividade rural		0,00
1230	29/07/2022	7680474	Vlr. Pagamento n/data 62587	recaitas da atividade rural	10,00	
1231	29/07/2022	7680754	Vlr. Ref. Tarifas Bancarias Debitadas n/data 62594	recaitas da atividade rural		-6,00
1232	29/07/2022	7675619	Vlr. Pagamento n/data 62437	recaitas da atividade rural		-25,00
1233	29/07/2022	7675621	Vlr. Pagamento n/data 62438	recaitas da atividade rural		-2.000,00
1234	29/07/2022	7680125	Vlr. Pagamento n/data 62544	recaitas da atividade rural	2.000,00	
1235	29/07/2022	7680129	Vlr. Pagamento n/data 62545	recaitas da atividade rural	100,00	
1236	29/07/2022	7680414	Vlr. Ref. Tarifas Bancarias Debitadas n/data 62570	recaitas da atividade rural		-0,24
1237	01/08/2022	7709595	Vlr. IOF debitado n/data conf. aviso de lançamento 62705	recaitas da atividade rural		-0,01
1238	01/08/2022	7709597	Vlr. IOF debitado n/data conf. aviso de lançamento 62706	recaitas da atividade rural		0,00
1239	01/08/2022	7709599	Vlr. Ref. Tarifas Bancarias Debitadas n/data 62707	recaitas da atividade rural		-6,00
1240	01/08/2022	7709592	Vlr. Recebimento n/data conf. 62703	recaitas da atividade rural	0,24	
1241	01/08/2022	7709593	Vlr. Ref. Tarifas Bancarias Debitadas n/data 62704	recaitas da atividade rural		-0,24
1242	02/08/2022	7721098	Vlr. Pagamento n/data 62814	recaitas da atividade rural	10,00	
1243	02/08/2022	7715110	Vlr. Pagamento n/data 62811	recaitas da atividade rural	25,00	
1244	02/08/2022	7715118	Vlr. Transfencia de Numerario n/data 62812	recaitas da atividade rural		-24,76
1245	02/08/2022	7727604	Vlr. Ref. Tarifas Bancarias Debitadas n/data 62818	recaitas da atividade rural		-0,24
1246	03/08/2022	7739482	Vlr. Pagamento n/data 62915	recaitas da atividade rural	20,00	
1247	03/08/2022	7739484	Vlr. Pagamento n/data 62916	recaitas da atividade rural		-80,00
1248	03/08/2022	7739491	Vlr. Recebimento n/data conf. 62920	recaitas da atividade rural	52,23	
1249	03/08/2022	7739493	Vlr. Recebimento n/data conf. 62922	recaitas da atividade rural	8,01	
1250	03/08/2022	7739496	Vlr. Ref. Tarifas Bancarias Debitadas n/data 62923	recaitas da atividade rural		-0,24
1251	04/08/2022	7771481	Vlr. Pagamento n/data 63104	recaitas da atividade rural	45,00	
1252	04/08/2022	7771483	Vlr. Transfencia de Numerario n/data 63105	recaitas da atividade rural		-44,76
1253	04/08/2022	7771487	Vlr. Ref. Tarifas Bancarias Debitadas n/data 63107	recaitas da atividade rural		-0,24
1254	05/08/2022	10980775	Vlr. Pagamento n/data 63592	recaitas da atividade rural	7,10	
1255	05/08/2022	10980776	Vlr. Pagamento n/data 63593	recaitas da atividade rural		-7,10
1256	05/08/2022	7769569	nao informado DEPOSITO FOLHA DE PGTO Ref.07/2022 Emp.2/1 Fol.1 Proc.3.PAGAMENTOS	recaitas da atividade rural		-8.342,08
1257	05/08/2022	7778775	Vlr. Pagamento n/data 63255	recaitas da atividade rural	8.350,00	
1258	05/08/2022	7775946	Vlr. Pagamento n/data 63233	recaitas da atividade rural	185,00	
1259	05/08/2022	7778757	Vlr. Pagamento n/data 63242	recaitas da atividade rural		-50,00
1260	05/08/2022	7778765	Vlr. Pagamento n/data 63249	recaitas da atividade rural		-35,00



LIVRO CAIXA - CONTA BANCO

LUIZ E MARISELMA

Entre 01/01/2022 e 31/12/2022

ORD	DATA	Nº LANC.	HISTÓRICO 1	HISTÓRICO 2	MOVIMENTO	
					DÉBITO	CRÉDITO
1261	05/08/2022	7778769	Vlr. Transfencia de Numerario n/data 63251	recaitas da atividade rural		-99,76
1262	05/08/2022	7778910	Vlr. Ref. Tarifas Bancarias Debitadas n/data 63291	recaitas da atividade rural		-0,24
1263	08/08/2022	7780066	nao informado DEPOSITO FOLHA DE PGTO Ref.07/2022 Emp.2/1 Fol.1 Proc.3.PAGAMENTOS	recaitas da atividade rural		-159,61
1264	08/08/2022	7781513	Vlr. Pagamento n/data 63482	recaitas da atividade rural	160,00	
1265	08/08/2022	7779514	Vlr. Pagamento n/data 63321	recaitas da atividade rural		-351,88
1266	08/08/2022	7779516	Vlr. Pagamento n/data 63322	recaitas da atividade rural		-225,00
1267	08/08/2022	7781511	Vlr. Pagamento n/data 63481	recaitas da atividade rural	400,00	
1268	08/08/2022	7781516	Vlr. Recebimento n/data conf. 63484	recaitas da atividade rural	66,76	
1269	08/08/2022	7781518	Vlr. Recebimento n/data conf. 63486	recaitas da atividade rural	24,76	
1270	08/08/2022	7781520	Vlr. Recebimento n/data conf. 63488	recaitas da atividade rural	44,76	
1271	08/08/2022	7781522	Vlr. Recebimento n/data conf. 63490	recaitas da atividade rural	40,83	
1272	08/08/2022	7781523	Vlr. Ref. Tarifas Bancarias Debitadas n/data 63491	recaitas da atividade rural		-0,24
1273	09/08/2022	7782559	Vlr. Pagamento n/data 63517	recaitas da atividade rural		-162,00
1274	09/08/2022	7782573	Vlr. Pagamento n/data 63518	recaitas da atividade rural		-31,67
1275	09/08/2022	7782575	Vlr. Pagamento n/data 63519	recaitas da atividade rural		-17,80
1276	09/08/2022	7788298	Vlr. Pagamento n/data 63620	recaitas da atividade rural	175,00	
1277	09/08/2022	7788304	Vlr. Pagamento n/data 63621	recaitas da atividade rural	180,00	
1278	09/08/2022	7788424	Vlr. Transfencia de Numerario n/data 63623	recaitas da atividade rural		-143,30
1279	09/08/2022	7788430	Vlr. Ref. Tarifas Bancarias Debitadas n/data 63625	recaitas da atividade rural		-0,24
1280	10/08/2022	7794208	Vlr. Ref. Tarifas Bancarias Debitadas n/data 63709	recaitas da atividade rural		-2,52
1281	10/08/2022	7794210	Vlr. Ref. Tarifas Bancarias Debitadas n/data 63710	recaitas da atividade rural		-5,55
1282	10/08/2022	7794212	Vlr. Ref. Tarifas Bancarias Debitadas n/data 63711	recaitas da atividade rural		-0,15
1283	10/08/2022	7876480	Vlr. Pagamento n/data 64287	recaitas da atividade rural		-0,02
1284	10/08/2022	7788032	Vlr. Pagamento n/data 63589	recaitas da atividade rural	1,13	
1285	10/08/2022	7793210	Vlr. Pagamento n/data 63636	recaitas da atividade rural		-7,75
1286	10/08/2022	7794194	Vlr. Pagamento n/data 63701	recaitas da atividade rural	90,00	
1287	10/08/2022	7794200	Vlr. Transfencia de Numerario n/data 63704	recaitas da atividade rural		-68,15
1288	10/08/2022	7794216	Vlr. Ref. Tarifas Bancarias Debitadas n/data 63714	recaitas da atividade rural		-0,24
1289	10/08/2022	7794218	Vlr. Ref. Tarifas Bancarias Debitadas n/data 63715	recaitas da atividade rural		-15,00
1290	11/08/2022	7795577	Vlr. Pagamento n/data 63779	recaitas da atividade rural	35,00	
1291	11/08/2022	7795589	Vlr. Ref. Tarifas Bancarias Debitadas n/data 63782	recaitas da atividade rural		-0,24
1292	12/08/2022	7795996	Vlr. Pagamento n/data 63869	recaitas da atividade rural		-272,50
1293	12/08/2022	7869927	Vlr. Pagamento n/data 63991	recaitas da atividade rural	275,00	
1294	12/08/2022	7869929	Vlr. Pagamento n/data 63992	recaitas da atividade rural	470,00	
1295	12/08/2022	7869933	Vlr. Transfencia de Numerario n/data 63993	recaitas da atividade rural		-251,76
1296	12/08/2022	7869941	Vlr. Ref. Tarifas Bancarias Debitadas n/data 63996	recaitas da atividade rural		-0,24



LIVRO CAIXA - CONTA BANCO

LUIZ E MARISELMA

Entre 01/01/2022 e 31/12/2022

ORD	DATA	Nº LANC.	HISTÓRICO 1	HISTÓRICO 2	MOVIMENTO	
					DÉBITO	CRÉDITO
1297	12/08/2022	7869955	Vlr. Ref. Tarifas Bancarias Debitadas n/data 63999	recaitas da atividade rural		-0,50
1298	12/08/2022	7869957	Vlr. Ref. Tarifas Bancarias Debitadas n/data 64000	recaitas da atividade rural		-1,00
1299	12/08/2022	7869959	Vlr. Ref. Tarifas Bancarias Debitadas n/data 64001	recaitas da atividade rural		-0,50
1300	12/08/2022	7870549	Vlr. Pagamento n/data 64111	recaitas da atividade rural		-216,00
1301	15/08/2022	7870449	nao informado DEPOSITO FOLHA DE PGTO Ref.08/2022 Emp.2/1 Fol.1 Proc.15.RESCISOES	recaitas da atividade rural		-69,37
1302	15/08/2022	7870450	Vlr. Pagamento n/data 64066	recaitas da atividade rural		-6,50
1303	15/08/2022	7876244	Vlr. Pagamento n/data 64261	recaitas da atividade rural	70,00	
1304	15/08/2022	7876246	Vlr. Pagamento n/data 64262	recaitas da atividade rural	5,00	
1305	15/08/2022	7876236	Vlr. Pagamento n/data 64255	recaitas da atividade rural		-300,00
1306	15/08/2022	7876238	Vlr. Pagamento n/data 64256	recaitas da atividade rural	230,00	
1307	15/08/2022	7876241	Vlr. Recebimento n/data conf. 64258	recaitas da atividade rural	58,94	
1308	15/08/2022	7876243	Vlr. Recebimento n/data conf. 64260	recaitas da atividade rural	11,30	
1309	15/08/2022	7876248	Vlr. Ref. Tarifas Bancarias Debitadas n/data 64263	recaitas da atividade rural		-0,24
1310	16/08/2022	7876618	Vlr. Recebimento n/data conf. 64314	recaitas da atividade rural	0,24	
1311	16/08/2022	7876634	Vlr. Ref. Tarifas Bancarias Debitadas n/data 64321	recaitas da atividade rural		-0,24
1312	17/08/2022	7876657	Vlr. Recebimento n/data conf. 64331	recaitas da atividade rural	0,24	
1313	17/08/2022	7876658	Vlr. Ref. Tarifas Bancarias Debitadas n/data 64332	recaitas da atividade rural		-0,24
1314	18/08/2022	7914284	Vlr. Pagamento n/data 64404	recaitas da atividade rural		-19,68
1315	18/08/2022	7917126	Vlr. Pagamento n/data 64471	recaitas da atividade rural	20,00	
1316	18/08/2022	7917128	Vlr. Pagamento n/data 64472	recaitas da atividade rural	105,00	
1317	18/08/2022	7919549	Vlr. Transfencia de Numerario n/data 64529	recaitas da atividade rural		-104,76
1318	18/08/2022	7919553	Vlr. Ref. Tarifas Bancarias Debitadas n/data 64531	recaitas da atividade rural		-0,24
1319	19/08/2022	7919446	Vlr. Pagamento n/data 64515	recaitas da atividade rural		-500,00
1320	19/08/2022	7919452	Vlr. Pagamento n/data 64516	recaitas da atividade rural		-6,96
1321	19/08/2022	7920683	Vlr. Pagamento n/data 64543	recaitas da atividade rural	506,50	
1322	19/08/2022	7918343	Vlr. Pagamento n/data 64475	recaitas da atividade rural		-910,78
1323	19/08/2022	7920630	Vlr. Pagamento n/data 64541	recaitas da atividade rural	1.100,00	
1324	19/08/2022	7920724	Vlr. Transfencia de Numerario n/data 64544	recaitas da atividade rural		-188,98
1325	19/08/2022	7920747	Vlr. Ref. Tarifas Bancarias Debitadas n/data 64546	recaitas da atividade rural		-0,24
1326	22/08/2022	7924892	Vlr. Pagamento n/data 64667	recaitas da atividade rural		-5,16
1327	22/08/2022	7959951	Vlr. Pagamento n/data 64772	recaitas da atividade rural	5,00	
1328	22/08/2022	7959958	Vlr. Recebimento n/data conf. 64774	recaitas da atividade rural	131,54	
1329	22/08/2022	7959962	Vlr. Recebimento n/data conf. 64776	recaitas da atividade rural	68,16	
1330	22/08/2022	7959968	Vlr. Recebimento n/data conf. 64780	recaitas da atividade rural	251,78	
1331	22/08/2022	7959970	Vlr. Recebimento n/data conf. 64782	recaitas da atividade rural	63,99	
1332	22/08/2022	7959983	Vlr. Ref. Tarifas Bancarias Debitadas n/data 64787	recaitas da atividade rural		-0,24



LIVRO CAIXA - CONTA BANCO

LUIZ E MARISELMA

Entre 01/01/2022 e 31/12/2022

ORD	DATA	Nº LANC.	HISTÓRICO 1	HISTÓRICO 2	MOVIMENTO	
					DÉBITO	CRÉDITO
1333	23/08/2022	7960071	Vlr. Pagamento n/data 64798	recaixas da atividade rural	475,00	
1334	23/08/2022	7960080	Vlr. Pagamento n/data 64802	recaixas da atividade rural		-50,00
1335	23/08/2022	7960082	Vlr. Transfencia de Numerario n/data 64803	recaixas da atividade rural		-424,76
1336	23/08/2022	7960086	Vlr. Ref. Tarifas Bancarias Debitadas n/data 64805	recaixas da atividade rural		-0,24
1337	24/08/2022	8020684	Vlr. Pagamento n/data 64907	recaixas da atividade rural		-6,19
1338	24/08/2022	8021497	Vlr. Pagamento n/data 65002	recaixas da atividade rural	6,00	
1339	24/08/2022	8021483	Vlr. Pagamento n/data 64993	recaixas da atividade rural		-500,00
1340	24/08/2022	8021485	Vlr. Pagamento n/data 64994	recaixas da atividade rural		-90,00
1341	24/08/2022	8021487	Vlr. Pagamento n/data 64995	recaixas da atividade rural		-50,00
1342	24/08/2022	8021490	Vlr. Recebimento n/data conf. 64997	recaixas da atividade rural	40,78	
1343	24/08/2022	8021492	Vlr. Recebimento n/data conf. 64999	recaixas da atividade rural	188,99	
1344	24/08/2022	8021494	Vlr. Recebimento n/data conf. 65001	recaixas da atividade rural	410,47	
1345	24/08/2022	8021587	Vlr. Ref. Tarifas Bancarias Debitadas n/data 65011	recaixas da atividade rural		-0,24
1346	25/08/2022	8023982	Vlr. Pagamento n/data 65042	recaixas da atividade rural		-39,75
1347	25/08/2022	8023988	Vlr. Pagamento n/data 65044	recaixas da atividade rural		-70,00
1348	25/08/2022	8139888	Vlr. Pagamento n/data 65142	recaixas da atividade rural		-7,50
1349	25/08/2022	8139890	Vlr. Pagamento n/data 65143	recaixas da atividade rural		-1.935,00
1350	25/08/2022	8139818	Vlr. Pagamento n/data 65133	recaixas da atividade rural	16.050,00	
1351	25/08/2022	8139820	Vlr. Pagamento n/data 65134	recaixas da atividade rural	2.050,00	
1352	25/08/2022	8139822	Vlr. Pagamento n/data 65135	recaixas da atividade rural	100,00	
1353	25/08/2022	8139824	Vlr. Pagamento n/data 65136	recaixas da atividade rural		-15.000,00
1354	25/08/2022	8139826	Vlr. Pagamento n/data 65137	recaixas da atividade rural		-300,00
1355	25/08/2022	8139870	Vlr. Transfencia de Numerario n/data 65140	recaixas da atividade rural		-848,76
1356	25/08/2022	8143456	Vlr. Ref. Tarifas Bancarias Debitadas n/data 65144	recaixas da atividade rural		-0,24
1357	25/08/2022	8143458	Vlr. Ref. Tarifas Bancarias Debitadas n/data 65145	recaixas da atividade rural		-1,00
1358	26/08/2022	8154339	Vlr. Pagamento n/data 65154	recaixas da atividade rural		-1.000,00
1359	26/08/2022	8206359	Vlr. Pagamento n/data 65370	recaixas da atividade rural	1.000,00	
1360	26/08/2022	8206361	Vlr. Pagamento n/data 65371	recaixas da atividade rural	8.700,00	
1361	26/08/2022	8206363	Vlr. Pagamento n/data 65372	recaixas da atividade rural		-9.050,00
1362	26/08/2022	8206366	Vlr. Recebimento n/data conf. 65374	recaixas da atividade rural	14,29	
1363	26/08/2022	8206374	Vlr. Ref. Tarifas Bancarias Debitadas n/data 65378	recaixas da atividade rural		-0,24
1364	26/08/2022	8206379	Vlr. Recebimento n/data conf. 65380	recaixas da atividade rural	336,45	
1365	26/08/2022	8206380	Vlr. Ref. Tarifas Bancarias Debitadas n/data 65381	recaixas da atividade rural		-0,50
1366	29/08/2022	10980779	Vlr. Pagamento n/data 65388	despesas de custeio e investimentos		-58.198,07
1367	29/08/2022	10980780	Vlr. Pagamento n/data 67550	recaixas da atividade rural	58.198,07	
1368	29/08/2022	8206499	Vlr. Recebimento n/data conf. 65383	recaixas da atividade rural	0,24	



LIVRO CAIXA - CONTA BANCO

LUIZ E MARISELMA

Entre 01/01/2022 e 31/12/2022

ORD	DATA	Nº LANC.	HISTÓRICO 1	HISTÓRICO 2	MOVIMENTO	
					DÉBITO	CRÉDITO
1369	29/08/2022	8206500	Vlr. Ref. Tarifas Bancarias Debitadas n/data 65384	recaitas da atividade rural		-0,24
1370	30/08/2022	8207753	Vlr. Recebimento n/data conf. 65459	recaitas da atividade rural	0,24	
1371	30/08/2022	8207754	Vlr. Ref. Tarifas Bancarias Debitadas n/data 65460	recaitas da atividade rural		-0,24
1372	31/08/2022	8209790	Vlr. Recebimento n/data conf. 65559	recaitas da atividade rural	0,24	
1373	31/08/2022	8209809	Vlr. Ref. Tarifas Bancarias Debitadas n/data 65561	recaitas da atividade rural		-0,24
1374	01/09/2022	8253334	Vlr. Pagamento n/data 65611	recaitas da atividade rural	7,50	
1375	01/09/2022	8253355	Vlr. Pagamento n/data 65615	recaitas da atividade rural		-6,62
1376	01/09/2022	8253336	Vlr. Ref. Tarifas Bancarias Debitadas n/data 65612	recaitas da atividade rural		-6,00
1377	01/09/2022	8253331	Vlr. Recebimento n/data conf. 65609	recaitas da atividade rural	0,24	
1378	01/09/2022	8253332	Vlr. Ref. Tarifas Bancarias Debitadas n/data 65610	recaitas da atividade rural		-0,24
1379	02/09/2022	8254689	Vlr. Recebimento n/data conf. 65717	recaitas da atividade rural	0,24	
1380	02/09/2022	8254709	Vlr. Ref. Tarifas Bancarias Debitadas n/data 65720	recaitas da atividade rural		-0,24
1381	05/09/2022	8256723	Vlr. Recebimento n/data conf. 65838	recaitas da atividade rural	0,24	
1382	05/09/2022	8256724	Vlr. Ref. Tarifas Bancarias Debitadas n/data 65841	recaitas da atividade rural		-0,24
1383	06/09/2022	8296534	Vlr. Pagamento n/data 65899	recaitas da atividade rural		-79,00
1384	06/09/2022	8306267	Vlr. Pagamento n/data 65944	recaitas da atividade rural		-500,00
1385	06/09/2022	8306271	Vlr. Pagamento n/data 65946	recaitas da atividade rural		-750,00
1386	06/09/2022	8316240	Vlr. Pagamento n/data 65967	recaitas da atividade rural		-94,85
1387	06/09/2022	8306165	Vlr. Pagamento n/data 65921	recaitas da atividade rural	7.738,57	
1388	06/09/2022	8306199	Vlr. Pagamento n/data 65929	recaitas da atividade rural		-220,37
1389	06/09/2022	8306201	Vlr. Pagamento n/data 65930	recaitas da atividade rural		-243,67
1390	06/09/2022	8306203	Vlr. Pagamento n/data 65931	recaitas da atividade rural		-216,70
1391	06/09/2022	8306205	Vlr. Pagamento n/data 65932	recaitas da atividade rural		-79,92
1392	06/09/2022	8306213	Vlr. Pagamento n/data 65933	recaitas da atividade rural		-350,00
1393	06/09/2022	8306239	Vlr. Transfencia de Numerario n/data 65940	recaitas da atividade rural		-6.127,67
1394	06/09/2022	8306303	Vlr. Ref. Tarifas Bancarias Debitadas n/data 65951	recaitas da atividade rural		-0,24
1395	08/09/2022	8328093	Vlr. Pagamento n/data 66122	recaitas da atividade rural		-3,09
1396	08/09/2022	8357369	Vlr. Recebimento n/data conf. 66159	recaitas da atividade rural	6.575,00	
1397	08/09/2022	8357490	Vlr. Pagamento n/data 66164	recaitas da atividade rural		-5.650,00
1398	08/09/2022	8327777	Vlr. Pagamento n/data 66082	recaitas da atividade rural		-1.613,35
1399	08/09/2022	8357362	Vlr. Pagamento n/data 66155	recaitas da atividade rural		-50,00
1400	08/09/2022	8357364	Vlr. Pagamento n/data 66156	recaitas da atividade rural	1.615,00	
1401	08/09/2022	8357368	Vlr. Transfencia de Numerario n/data 66158	recaitas da atividade rural		-6.575,00
1402	08/09/2022	8357379	Vlr. Recebimento n/data conf. 66161	recaitas da atividade rural	510,98	
1403	08/09/2022	8357389	Vlr. Recebimento n/data conf. 66163	recaitas da atividade rural	5.968,61	
1404	08/09/2022	8357504	Vlr. Ref. Tarifas Bancarias Debitadas n/data 66165	recaitas da atividade rural		-0,24



LIVRO CAIXA - CONTA BANCO
LUIZ E MARISELMA
 Entre 01/01/2022 e 31/12/2022

ORD	DATA	Nº LANC.	HISTÓRICO 1	HISTÓRICO 2	MOVIMENTO	
					DÉBITO	CRÉDITO
1405	08/09/2022	8357506	Vlr. Ref. Tarifas Bancarias Debitadas n/data 66166	recaitas da atividade rural		-1,00
1406	09/09/2022	8329689	nao informado DEPOSITO FOLHA DE PGTO Ref.08/2022 Emp.2/1 Fol.1 Proc.3.PAGAMENTOS	recaitas da atividade rural		-8.688,56
1407	09/09/2022	8381568	Vlr. Pagamento n/data 66266	recaitas da atividade rural	8.700,00	
1408	09/09/2022	8358242	Vlr. Pagamento n/data 66167	recaitas da atividade rural		-150,00
1409	09/09/2022	8381335	Vlr. Pagamento n/data 66261	recaitas da atividade rural	150,00	
1410	09/09/2022	8381339	Vlr. Pagamento n/data 66262	recaitas da atividade rural		-25,00
1411	09/09/2022	8381380	Vlr. Recebimento n/data conf. 66264	recaitas da atividade rural	25,24	
1412	09/09/2022	8381576	Vlr. Ref. Tarifas Bancarias Debitadas n/data 66269	recaitas da atividade rural		-0,24
1413	12/09/2022	8381936	Vlr. Pagamento n/data 66301	recaitas da atividade rural		-7,75
1414	12/09/2022	8382262	Vlr. Pagamento n/data 66316	recaitas da atividade rural		-8,50
1415	12/09/2022	8382273	Vlr. Ref. Tarifas Bancarias Debitadas n/data 66322	recaitas da atividade rural		-2,52
1416	12/09/2022	8382275	Vlr. Ref. Tarifas Bancarias Debitadas n/data 66323	recaitas da atividade rural		-5,48
1417	12/09/2022	8382277	Vlr. Ref. Tarifas Bancarias Debitadas n/data 66324	recaitas da atividade rural		-0,15
1418	12/09/2022	8382279	Vlr. juros debitados n/data conf. aviso de lançamento 66325	recaitas da atividade rural		-2,43
1419	12/09/2022	8382267	Vlr. Ref. Tarifas Bancarias Debitadas n/data 66319	recaitas da atividade rural		-0,24
1420	12/09/2022	8382269	Vlr. Ref. Tarifas Bancarias Debitadas n/data 66320	recaitas da atividade rural		-0,09
1421	12/09/2022	8382271	Vlr. Ref. Tarifas Bancarias Debitadas n/data 66321	recaitas da atividade rural		-15,00
1422	12/09/2022	8716129	Vlr. Recebimento n/data conf. 67765	recaitas da atividade rural	24,33	
1423	13/09/2022	8388315	Vlr. Recebimento n/data conf. 66383	recaitas da atividade rural	10,34	
1424	13/09/2022	8388320	Vlr. Ref. Tarifas Bancarias Debitadas n/data 66384	recaitas da atividade rural		-0,24
1425	13/09/2022	8388326	Vlr. Ref. Tarifas Bancarias Debitadas n/data 66385	recaitas da atividade rural		-0,10
1426	14/09/2022	8394558	Vlr. Pagamento n/data 66458	recaitas da atividade rural		-380,00
1427	14/09/2022	8394589	Vlr. Pagamento n/data 66468	recaitas da atividade rural	380,00	
1428	14/09/2022	8394592	Vlr. Recebimento n/data conf. 66470	recaitas da atividade rural	0,24	
1429	14/09/2022	8394593	Vlr. Ref. Tarifas Bancarias Debitadas n/data 66471	recaitas da atividade rural		-0,24
1430	15/09/2022	8499632	Vlr. Pagamento n/data 66497	recaitas da atividade rural		-217,85
1431	15/09/2022	8499640	Vlr. Recebimento n/data conf. 66502	recaitas da atividade rural	9.500,00	
1432	15/09/2022	8499902	Vlr. Pagamento n/data 66553	recaitas da atividade rural		-16,52
1433	15/09/2022	8499904	Vlr. Pagamento n/data 66554	recaitas da atividade rural		-911,23
1434	15/09/2022	8499906	Vlr. Pagamento n/data 66555	recaitas da atividade rural		-892,86
1435	15/09/2022	8499908	Vlr. Pagamento n/data 66556	recaitas da atividade rural		-928,32
1436	15/09/2022	8499910	Vlr. Pagamento n/data 66557	recaitas da atividade rural		-11,90
1437	15/09/2022	8499912	Vlr. Pagamento n/data 66558	recaitas da atividade rural		-892,86
1438	15/09/2022	8499914	Vlr. Pagamento n/data 66559	recaitas da atividade rural		-953,74
1439	15/09/2022	8499923	Vlr. Pagamento n/data 66563	recaitas da atividade rural		-1.150,00
1440	15/09/2022	8499925	Vlr. Pagamento n/data 66564	recaitas da atividade rural		-0,75



LIVRO CAIXA - CONTA BANCO

LUIZ E MARISELMA

Entre 01/01/2022 e 31/12/2022

ORD	DATA	Nº LANC.	HISTÓRICO 1	HISTÓRICO 2	MOVIMENTO	
					DÉBITO	CRÉDITO
1441	15/09/2022	8499927	Vlr. Pagamento n/data 66565	recaitas da atividade rural		-233,77
1442	15/09/2022	8499929	Vlr. Pagamento n/data 66566	recaitas da atividade rural		-1.309,69
1443	15/09/2022	8499931	Vlr. Pagamento n/data 66567	recaitas da atividade rural		-750,00
1444	15/09/2022	8499933	Vlr. Pagamento n/data 66568	recaitas da atividade rural		-750,00
1445	15/09/2022	8499935	Vlr. Pagamento n/data 66569	recaitas da atividade rural		-100,00
1446	15/09/2022	8499937	Vlr. Pagamento n/data 66570	recaitas da atividade rural		-1.250,00
1447	15/09/2022	8499939	Vlr. Pagamento n/data 66571	recaitas da atividade rural		-179,90
1448	15/09/2022	8499941	Vlr. Pagamento n/data 66572	recaitas da atividade rural		-328,01
1449	15/09/2022	8499943	Vlr. Pagamento n/data 66573	recaitas da atividade rural		-1.000,00
1450	15/09/2022	8499945	Vlr. Pagamento n/data 66574	recaitas da atividade rural		-500,00
1451	15/09/2022	8499947	Vlr. Pagamento n/data 66575	recaitas da atividade rural		-1.650,00
1452	15/09/2022	8499949	Vlr. Pagamento n/data 66576	recaitas da atividade rural		-225,00
1453	15/09/2022	8499951	Vlr. Pagamento n/data 66577	recaitas da atividade rural		-1.250,00
1454	15/09/2022	8499953	Vlr. Pagamento n/data 66578	recaitas da atividade rural		-250,00
1455	15/09/2022	8394587	Vlr. Pagamento n/data 66467	recaitas da atividade rural	6.624,51	
1456	15/09/2022	8499639	Vlr. Transfencia de Numerario n/data 66501	recaitas da atividade rural		-9.500,00
1457	15/09/2022	8499987	Vlr. Pagamento n/data 66591	recaitas da atividade rural	4.711,21	
1458	15/09/2022	8499989	Vlr. Pagamento n/data 66592	recaitas da atividade rural	4.711,21	
1459	15/09/2022	8499991	Vlr. Pagamento n/data 66593	recaitas da atividade rural	4.808,17	
1460	15/09/2022	8499993	Vlr. Pagamento n/data 66594	recaitas da atividade rural		-56,97
1461	15/09/2022	8499995	Vlr. Pagamento n/data 66595	recaitas da atividade rural		-37,75
1462	15/09/2022	8499997	Vlr. Pagamento n/data 66596	recaitas da atividade rural		-671,44
1463	15/09/2022	8499999	Vlr. Pagamento n/data 66597	recaitas da atividade rural		-912,53
1464	15/09/2022	8500001	Vlr. Pagamento n/data 66598	recaitas da atividade rural		-369,27
1465	15/09/2022	8500003	Vlr. Pagamento n/data 66599	recaitas da atividade rural		-19,20
1466	15/09/2022	8500005	Vlr. Pagamento n/data 66600	recaitas da atividade rural		-12,66
1467	15/09/2022	8500007	Vlr. Pagamento n/data 66601	recaitas da atividade rural		-29,26
1468	15/09/2022	8500009	Vlr. Transfencia de Numerario n/data 66602	recaitas da atividade rural		-244,27
1469	15/09/2022	8500011	Vlr. Ref. Tarifas Bancarias Debitadas n/data 66604	recaitas da atividade rural		-0,24
1470	15/09/2022	8500013	Vlr. Ref. Tarifas Bancarias Debitadas n/data 66605	recaitas da atividade rural		-1,50
1471	15/09/2022	8500015	Vlr. Pagamento n/data 66606	recaitas da atividade rural		-2.500,00
1472	16/09/2022	8512840	Vlr. Pagamento n/data 66776	recaitas da atividade rural		-272,50
1473	16/09/2022	8512844	Vlr. Pagamento n/data 66777	recaitas da atividade rural		-400,00
1474	16/09/2022	8513220	Vlr. Pagamento n/data 66812	recaitas da atividade rural	450,00	
1475	16/09/2022	8513222	Vlr. Pagamento n/data 66813	recaitas da atividade rural		-26,50
1476	16/09/2022	8506538	Vlr. Pagamento n/data 66681	recaitas da atividade rural		-1.250,00



LIVRO CAIXA - CONTA BANCO

LUIZ E MARISELMA

Entre 01/01/2022 e 31/12/2022

ORD	DATA	Nº LANC.	HISTÓRICO 1	HISTÓRICO 2	MOVIMENTO	
					DÉBITO	CRÉDITO
1477	16/09/2022	8506540	Vlr. Pagamento n/data 66682	recaixas da atividade rural		-335,00
1478	16/09/2022	8506552	Vlr. Pagamento n/data 66683	recaixas da atividade rural		-233,54
1479	16/09/2022	8506554	Vlr. Pagamento n/data 66684	recaixas da atividade rural		-225,00
1480	16/09/2022	8513158	Vlr. Pagamento n/data 66804	recaixas da atividade rural	1.800,00	
1481	16/09/2022	8513174	Vlr. Pagamento n/data 66805	recaixas da atividade rural		-25,00
1482	16/09/2022	8513176	Vlr. Pagamento n/data 66806	recaixas da atividade rural		-50,00
1483	16/09/2022	8513209	Vlr. Recebimento n/data conf. 66809	recaixas da atividade rural	98,95	
1484	16/09/2022	8513213	Vlr. Recebimento n/data conf. 66811	recaixas da atividade rural	219,83	
1485	16/09/2022	8513224	Vlr. Ref. Tarifas Bancarias Debitadas n/data 66814	recaixas da atividade rural		-0,24
1486	19/09/2022	8514064	Vlr. Transfencia de Numerario n/data 66885	recaixas da atividade rural		-229,76
1487	19/09/2022	8514082	Vlr. Ref. Tarifas Bancarias Debitadas n/data 66895	recaixas da atividade rural		-0,24
1488	20/09/2022	8514106	Vlr. Pagamento n/data 66905	recaixas da atividade rural	50,00	
1489	20/09/2022	8514110	Vlr. Transfencia de Numerario n/data 66907	recaixas da atividade rural		-49,76
1490	20/09/2022	8514127	Vlr. Ref. Tarifas Bancarias Debitadas n/data 66917	recaixas da atividade rural		-0,24
1491	21/09/2022	8544181	Vlr. Pagamento n/data 67011	recaixas da atividade rural	350,00	
1492	21/09/2022	8544411	Vlr. Pagamento n/data 67019	recaixas da atividade rural	8,00	
1493	21/09/2022	8544105	Vlr. Pagamento n/data 67009	recaixas da atividade rural		-300,00
1494	21/09/2022	8544107	Vlr. Pagamento n/data 67010	recaixas da atividade rural		-300,00
1495	21/09/2022	8544392	Vlr. Recebimento n/data conf. 67018	recaixas da atividade rural	225,80	
1496	21/09/2022	8544425	Vlr. Ref. Tarifas Bancarias Debitadas n/data 67020	recaixas da atividade rural		-0,24
1497	21/09/2022	8716151	Vlr. Recebimento n/data conf. 67767	recaixas da atividade rural	24,44	
1498	22/09/2022	8645205	Vlr. Pagamento n/data 67220	recaixas da atividade rural		-9,70
1499	22/09/2022	8679118	Vlr. Recebimento n/data conf. 67372	recaixas da atividade rural	0,24	
1500	22/09/2022	8679119	Vlr. Ref. Tarifas Bancarias Debitadas n/data 67373	recaixas da atividade rural		-0,24
1501	23/09/2022	8679125	Vlr. Pagamento n/data 67375	recaixas da atividade rural	5,00	
1502	23/09/2022	8679079	Vlr. Recebimento n/data conf. 67351	recaixas da atividade rural	0,24	
1503	23/09/2022	8679121	Vlr. Ref. Tarifas Bancarias Debitadas n/data 67374	recaixas da atividade rural		-0,24
1504	26/09/2022	8678914	Vlr. Pagamento n/data 67303	recaixas da atividade rural		-60,00
1505	26/09/2022	8678918	Vlr. Pagamento n/data 67304	recaixas da atividade rural		-60,00
1506	26/09/2022	8682221	Vlr. Pagamento n/data 67448	recaixas da atividade rural	120,00	
1507	26/09/2022	8682227	Vlr. Pagamento n/data 67449	recaixas da atividade rural		-432,50
1508	26/09/2022	8682273	Vlr. Ref. Tarifas Bancarias Debitadas n/data 67452	recaixas da atividade rural		-0,24
1509	26/09/2022	8682275	Vlr. Ref. Tarifas Bancarias Debitadas n/data 67453	recaixas da atividade rural		-0,45
1510	26/09/2022	8682283	Vlr. Ref. Tarifas Bancarias Debitadas n/data 67456	recaixas da atividade rural		-2,90
1511	26/09/2022	8716123	Vlr. Recebimento n/data conf. 67759	recaixas da atividade rural	3,49	
1512	26/09/2022	8716125	Vlr. Recebimento n/data conf. 67761	recaixas da atividade rural	45,09	



LIVRO CAIXA - CONTA BANCO

LUIZ E MARISELMA

Entre 01/01/2022 e 31/12/2022

ORD	DATA	Nº LANC.	HISTÓRICO 1	HISTÓRICO 2	MOVIMENTO	
					DÉBITO	CRÉDITO
1513	27/09/2022	8682289	Vlr. Pagamento n/data 67460	recaixas da atividade rural		-90,00
1514	27/09/2022	8682291	Vlr. Pagamento n/data 67461	recaixas da atividade rural		-415,00
1515	27/09/2022	8682293	Vlr. Pagamento n/data 67462	recaixas da atividade rural		-50,00
1516	27/09/2022	8682303	Vlr. Recebimento n/data conf. 67465	recaixas da atividade rural	0,24	
1517	27/09/2022	8682329	Vlr. Ref. Tarifas Bancarias Debitadas n/data 67482	recaixas da atividade rural		-0,24
1518	28/09/2022	8706237	Vlr. Pagamento n/data 67579	recaixas da atividade rural	607,50	
1519	28/09/2022	8706241	Vlr. Pagamento n/data 67580	recaixas da atividade rural	345,00	
1520	28/09/2022	8706251	Vlr. Pagamento n/data 67581	recaixas da atividade rural		-5,00
1521	28/09/2022	8706255	Vlr. Pagamento n/data 67582	recaixas da atividade rural		-6,00
1522	28/09/2022	8706222	Vlr. Pagamento n/data 67575	recaixas da atividade rural	5,00	
1523	28/09/2022	8710471	Vlr. Transfencia de Numerario n/data 67585	recaixas da atividade rural		-4,76
1524	28/09/2022	8710473	Vlr. Ref. Tarifas Bancarias Debitadas n/data 67587	recaixas da atividade rural		-0,24
1525	29/09/2022	8710611	Vlr. Pagamento n/data 67637	recaixas da atividade rural		-1,80
1526	29/09/2022	8712261	Vlr. Pagamento n/data 67667	recaixas da atividade rural		-6,19
1527	29/09/2022	8715926	Vlr. Pagamento n/data 67697	recaixas da atividade rural	70,00	
1528	29/09/2022	8715946	Vlr. Pagamento n/data 67699	recaixas da atividade rural		-900,00
1529	29/09/2022	8715928	Vlr. Pagamento n/data 67698	recaixas da atividade rural	5,00	
1530	29/09/2022	8715998	Vlr. Ref. Tarifas Bancarias Debitadas n/data 67704	recaixas da atividade rural		-0,24
1531	29/09/2022	8716000	Vlr. Ref. Tarifas Bancarias Debitadas n/data 67705	recaixas da atividade rural		-0,07
1532	29/09/2022	8716127	Vlr. Recebimento n/data conf. 67763	recaixas da atividade rural	2,81	
1533	30/09/2022	8716028	Vlr. Pagamento n/data 67720	recaixas da atividade rural		-45,50
1534	30/09/2022	8716030	Vlr. Pagamento n/data 67721	recaixas da atividade rural		-16,75
1535	30/09/2022	8716010	Vlr. Pagamento n/data 67710	recaixas da atividade rural	33,50	
1536	30/09/2022	8716012	Vlr. Pagamento n/data 67711	recaixas da atividade rural		-10.000,00
1537	30/09/2022	8716035	Vlr. Recebimento n/data conf. 67724	recaixas da atividade rural	0,07	
1538	30/09/2022	8716708	Vlr. Pagamento n/data 67798	recaixas da atividade rural		-33,34
1539	30/09/2022	8817613	Vlr. Pagamento n/data	recaixas da atividade rural	10.000,00	
1540	30/09/2022	8817621	Vlr. Ref. Tarifas Bancarias Debitadas n/data 68455	recaixas da atividade rural		-0,24
1541	03/10/2022	8716885	Vlr. Pagamento n/data 67804	recaixas da atividade rural		-9,75
1542	03/10/2022	8716891	Vlr. IOF debitado n/data conf. aviso de lançamento 67808	recaixas da atividade rural		-0,20
1543	03/10/2022	8716893	Vlr. IOF debitado n/data conf. aviso de lançamento 67809	recaixas da atividade rural		-10,39
1544	03/10/2022	8716901	Vlr. Ref. Tarifas Bancarias Debitadas n/data 67810	recaixas da atividade rural		-6,00
1545	03/10/2022	8716888	Vlr. Recebimento n/data conf. 67806	recaixas da atividade rural	0,24	
1546	03/10/2022	8716889	Vlr. Ref. Tarifas Bancarias Debitadas n/data 67807	recaixas da atividade rural		-0,24
1547	04/10/2022	8720888	Vlr. Pagamento n/data 67950	recaixas da atividade rural	915,00	
1548	04/10/2022	8720883	Vlr. Recebimento n/data conf. 67949	recaixas da atividade rural	0,24	



LIVRO CAIXA - CONTA BANCO

LUIZ E MARISELMA

Entre 01/01/2022 e 31/12/2022

ORD	DATA	Nº LANC.	HISTÓRICO 1	HISTÓRICO 2	MOVIMENTO	
					DÉBITO	CRÉDITO
1549	04/10/2022	8720890	Vlr. Ref. Tarifas Bancarias Debitadas n/data 67951	recaitas da atividade rural		-0,24
1550	05/10/2022	8720896	Vlr. Pagamento n/data 67955	recaitas da atividade rural		-100,00
1551	05/10/2022	8720898	Vlr. Pagamento n/data 67956	recaitas da atividade rural	100,00	
1552	05/10/2022	8720892	Vlr. Pagamento n/data 67952	recaitas da atividade rural	50,00	
1553	05/10/2022	8720894	Vlr. Transfencia de Numerario n/data 67953	recaitas da atividade rural		-49,76
1554	05/10/2022	8722491	Vlr. Ref. Tarifas Bancarias Debitadas n/data 67996	recaitas da atividade rural		-0,24
1555	06/10/2022	10980781	Vlr. Pagamento n/data 68105	recaitas da atividade rural		-90,00
1556	06/10/2022	10980782	Vlr. Pagamento n/data 68106	recaitas da atividade rural	90,00	
1557	06/10/2022	8722420	Vlr. Pagamento n/data 67990	recaitas da atividade rural		-6,00
1558	06/10/2022	8722422	Vlr. Pagamento n/data 67991	recaitas da atividade rural		-4,60
1559	06/10/2022	8722451	Vlr. Recebimento n/data conf. 67993	recaitas da atividade rural	10,84	
1560	06/10/2022	8722489	Vlr. Ref. Tarifas Bancarias Debitadas n/data 67995	recaitas da atividade rural		-0,24
1561	07/10/2022	8722655	Vlr. Pagamento n/data 68018	recaitas da atividade rural		-69,80
1562	07/10/2022	8722657	Vlr. Pagamento n/data 68019	recaitas da atividade rural		-21,79
1563	07/10/2022	8723126	Vlr. Pagamento n/data 68057	recaitas da atividade rural	75,00	
1564	07/10/2022	8723098	Vlr. Pagamento n/data 68043	recaitas da atividade rural	15,00	
1565	07/10/2022	8819718	Vlr. Recebimento n/data conf. 68731	recaitas da atividade rural	7,46	
1566	07/10/2022	8819719	Vlr. Ref. Tarifas Bancarias Debitadas n/data 68732	recaitas da atividade rural		-0,24
1567	07/10/2022	8819721	Vlr. Ref. Tarifas Bancarias Debitadas n/data 68733	recaitas da atividade rural		-0,22
1568	10/10/2022	8741515	Vlr. Ref. Tarifas Bancarias Debitadas n/data 68155	recaitas da atividade rural		-2,52
1569	10/10/2022	8741517	Vlr. Ref. Tarifas Bancarias Debitadas n/data 68156	recaitas da atividade rural		-5,48
1570	10/10/2022	8741519	Vlr. Ref. Tarifas Bancarias Debitadas n/data 68157	recaitas da atividade rural		-0,15
1571	10/10/2022	8807583	Vlr. Pagamento n/data 68179	recaitas da atividade rural		-7,59
1572	10/10/2022	8741376	Vlr. Pagamento n/data 68112	recaitas da atividade rural		-8,95
1573	10/10/2022	8741508	Vlr. Recebimento n/data conf. 68151	recaitas da atividade rural	14,18	
1574	10/10/2022	8741509	Vlr. Pagamento n/data 68152	recaitas da atividade rural	10,00	
1575	10/10/2022	8741511	Vlr. Ref. Tarifas Bancarias Debitadas n/data 68153	recaitas da atividade rural		-0,24
1576	10/10/2022	8741513	Vlr. Ref. Tarifas Bancarias Debitadas n/data 68154	recaitas da atividade rural		-15,00
1577	11/10/2022	8807581	Vlr. Pagamento n/data 68178	recaitas da atividade rural		-21,07
1578	11/10/2022	8807605	Vlr. Pagamento n/data 68187	recaitas da atividade rural		-1.350,00
1579	11/10/2022	8807611	Vlr. Pagamento n/data 68191	recaitas da atividade rural	25,00	
1580	11/10/2022	8807613	Vlr. Pagamento n/data 68192	recaitas da atividade rural	1.350,00	
1581	11/10/2022	8807610	Vlr. Recebimento n/data conf. 68190	recaitas da atividade rural	0,24	
1582	11/10/2022	8807615	Vlr. Ref. Tarifas Bancarias Debitadas n/data 68193	recaitas da atividade rural		-0,24
1583	13/10/2022	8815485	Vlr. Pagamento n/data 68320	recaitas da atividade rural		-105,50
1584	13/10/2022	8815487	Vlr. Pagamento n/data 68321	recaitas da atividade rural	5,40	



LIVRO CAIXA - CONTA BANCO
LUIZ E MARISELMA
Entre 01/01/2022 e 31/12/2022

ORD	DATA	Nº LANC.	HISTÓRICO 1	HISTÓRICO 2	MOVIMENTO	
					DÉBITO	CRÉDITO
1585	13/10/2022	8815475	Vlr. Pagamento n/data 68315	recaitas da atividade rural	4,00	
1586	13/10/2022	8815479	Vlr. Pagamento n/data 68316	recaitas da atividade rural		-20,00
1587	13/10/2022	8819746	Vlr. Recebimento n/data conf. 68742	recaitas da atividade rural	16,24	
1588	13/10/2022	8819747	Vlr. Ref. Tarifas Bancarias Debitadas n/data 68743	recaitas da atividade rural		-0,24
1589	14/10/2022	8815491	Vlr. Pagamento n/data 68323	recaitas da atividade rural		-865,00
1590	14/10/2022	8815493	Vlr. Pagamento n/data 68324	recaitas da atividade rural	1.000,00	
1591	14/10/2022	8815496	Vlr. Recebimento n/data conf. 68326	recaitas da atividade rural	0,24	
1592	14/10/2022	8815497	Vlr. Ref. Tarifas Bancarias Debitadas n/data 68327	recaitas da atividade rural		-0,24
1593	17/10/2022	8816452	Vlr. Recebimento n/data conf. 68354	recaitas da atividade rural	750,00	
1594	17/10/2022	8816471	Vlr. Pagamento n/data 68358	recaitas da atividade rural		-250,00
1595	17/10/2022	8816481	Vlr. Pagamento n/data 68359	recaitas da atividade rural		-670,00
1596	17/10/2022	8816485	Vlr. Pagamento n/data 68360	recaitas da atividade rural		-250,00
1597	17/10/2022	8816392	Vlr. Pagamento n/data 68340	recaitas da atividade rural		-52,16
1598	17/10/2022	8816419	Vlr. Pagamento n/data 68347	recaitas da atividade rural	190,00	
1599	17/10/2022	8816449	Vlr. Pagamento n/data 68352	recaitas da atividade rural		-190,00
1600	17/10/2022	8816451	Vlr. Transfencia de Numerario n/data 68353	recaitas da atividade rural		-750,00
1601	17/10/2022	8816453	Vlr. Pagamento n/data 68355	recaitas da atividade rural		-1,40
1602	17/10/2022	8816455	Vlr. Transfencia de Numerario n/data 68356	recaitas da atividade rural		-195,20
1603	17/10/2022	8816650	Vlr. Ref. Tarifas Bancarias Debitadas n/data 68363	recaitas da atividade rural		-0,24
1604	17/10/2022	8816652	Vlr. Ref. Tarifas Bancarias Debitadas n/data 68364	recaitas da atividade rural		-1,00
1605	17/10/2022	8817617	Vlr. Pagamento n/data	recaitas da atividade rural	1.000,00	
1606	18/10/2022	8817693	Vlr. Pagamento n/data 68469	recaitas da atividade rural		-3,45
1607	18/10/2022	8817716	Vlr. Pagamento n/data 68475	recaitas da atividade rural		-650,00
1608	18/10/2022	8817729	Vlr. Pagamento n/data 68480	recaitas da atividade rural		-47,50
1609	18/10/2022	8817797	Vlr. Ref. Tarifas Bancarias Debitadas n/data 68499	recaitas da atividade rural		-0,24
1610	18/10/2022	8817799	Vlr. Ref. Tarifas Bancarias Debitadas n/data 68500	recaitas da atividade rural		-0,59
1611	18/10/2022	8819754	Vlr. Recebimento n/data conf. 68749	recaitas da atividade rural	182,83	
1612	19/10/2022	8817682	nao informado DEPOSITO FOLHA DE PGTO Ref.09/2022 Emp.2/1 Fol.1 Proc.15.RESCISOES	recaitas da atividade rural		-87,87
1613	19/10/2022	8817685	Vlr. Pagamento n/data 68465	recaitas da atividade rural		-21,52
1614	19/10/2022	8818118	Vlr. Pagamento n/data 68548	recaitas da atividade rural	100,00	
1615	19/10/2022	8817860	Vlr. Recebimento n/data conf. 68505	recaitas da atividade rural	1,90	
1616	19/10/2022	8817909	Vlr. Pagamento n/data 68506	recaitas da atividade rural	375,00	
1617	19/10/2022	8817924	Vlr. Pagamento n/data 68508	recaitas da atividade rural		-115,00
1618	19/10/2022	8817928	Vlr. Pagamento n/data 68509	recaitas da atividade rural		-11,66
1619	19/10/2022	8817932	Vlr. Pagamento n/data 68510	recaitas da atividade rural		-250,00
1620	19/10/2022	8818120	Vlr. Ref. Tarifas Bancarias Debitadas n/data 68549	recaitas da atividade rural		-0,24



LIVRO CAIXA - CONTA BANCO

LUIZ E MARISELMA

Entre 01/01/2022 e 31/12/2022

ORD	DATA	Nº LANC.	HISTÓRICO 1	HISTÓRICO 2	MOVIMENTO	
					DÉBITO	CRÉDITO
1621	20/10/2022	8818785	Vlr. Transfencia de Numerario n/data 68586	recaitas da atividade rural		-42,41
1622	20/10/2022	8818792	Vlr. Pagamento n/data 68588	recaitas da atividade rural	1.000,00	
1623	20/10/2022	8818794	Vlr. Pagamento n/data 68589	recaitas da atividade rural		-6,85
1624	20/10/2022	8818798	Vlr. Ref. Tarifas Bancarias Debitadas n/data 68592	recaitas da atividade rural		-0,24
1625	20/10/2022	8818800	Vlr. Ref. Tarifas Bancarias Debitadas n/data 68593	recaitas da atividade rural		-0,50
1626	21/10/2022	8819596	Vlr. Recebimento n/data conf. 68699	recaitas da atividade rural	0,24	
1627	21/10/2022	8819597	Vlr. Ref. Tarifas Bancarias Debitadas n/data 68700	recaitas da atividade rural		-0,24
1628	24/10/2022	10980783	Vlr. Pagamento Liquido Folha n/data 68686	recaitas da atividade rural	9,70	
1629	24/10/2022	10980784	Vlr. Pagamento n/data 68687	recaitas da atividade rural		-9,70
1630	24/10/2022	8819672	Vlr. Pagamento n/data 68725	recaitas da atividade rural		-1.500,00
1631	24/10/2022	8819767	Vlr. Pagamento n/data 68757	recaitas da atividade rural	1.850,00	
1632	24/10/2022	8819769	Vlr. Pagamento n/data 68758	recaitas da atividade rural		-8,00
1633	24/10/2022	8819771	Vlr. Pagamento n/data 68759	recaitas da atividade rural		-340,00
1634	24/10/2022	8819757	Vlr. Pagamento n/data 68752	recaitas da atividade rural	45,00	
1635	24/10/2022	8819759	Vlr. Pagamento n/data 68753	recaitas da atividade rural		-2,65
1636	24/10/2022	8819761	Vlr. Pagamento n/data 68754	recaitas da atividade rural		-3,90
1637	24/10/2022	8819763	Vlr. Transfencia de Numerario n/data 68755	recaitas da atividade rural		-38,21
1638	24/10/2022	8819773	Vlr. Ref. Tarifas Bancarias Debitadas n/data 68760	recaitas da atividade rural		-0,24
1639	25/10/2022	8843372	Vlr. Pagamento n/data 68958	recaitas da atividade rural		-2,25
1640	25/10/2022	8843375	Vlr. Recebimento n/data conf. 68960	recaitas da atividade rural	2,49	
1641	25/10/2022	8843376	Vlr. Ref. Tarifas Bancarias Debitadas n/data 68961	recaitas da atividade rural		-0,24
1642	26/10/2022	8843362	Vlr. Pagamento n/data 68952	recaitas da atividade rural		-4,75
1643	26/10/2022	8843367	Vlr. Recebimento n/data conf. 68956	recaitas da atividade rural	4,99	
1644	26/10/2022	8843368	Vlr. Ref. Tarifas Bancarias Debitadas n/data 68957	recaitas da atividade rural		-0,24
1645	27/10/2022	8843356	Vlr. Pagamento n/data 68948	recaitas da atividade rural		-500,00
1646	27/10/2022	8843360	Vlr. Pagamento n/data 68951	recaitas da atividade rural	500,00	
1647	27/10/2022	8843350	Vlr. Pagamento n/data 68943	recaitas da atividade rural		-4,80
1648	27/10/2022	8843355	Vlr. Recebimento n/data conf. 68947	recaitas da atividade rural	5,04	
1649	27/10/2022	8843358	Vlr. Ref. Tarifas Bancarias Debitadas n/data 68950	recaitas da atividade rural		-0,24
1650	28/10/2022	8843237	nao informado DEPOSITO FOLHA DE PGTO Ref.09/2022 Emp.2/1 Fol.1 Proc.3.PAGAMENTOS	recaitas da atividade rural		-6.908,55
1651	28/10/2022	8843447	Vlr. Pagamento n/data 68980	recaitas da atividade rural		-250,00
1652	28/10/2022	8843449	Vlr. Pagamento n/data 68981	recaitas da atividade rural		-136,25
1653	28/10/2022	8843492	nao informado DEPOSITO FOLHA DE PGTO Ref.09/2022 Emp.2/1 Fol.1 Proc.15.RESCISOES	recaitas da atividade rural		-172,36
1654	28/10/2022	8843638	Vlr. Pagamento n/data 69063	recaitas da atividade rural		-150,00
1655	28/10/2022	8843640	Vlr. Pagamento n/data 69064	recaitas da atividade rural		-150,00
1656	28/10/2022	8843644	Vlr. Pagamento n/data 69066	recaitas da atividade rural		-150,00



LIVRO CAIXA - CONTA BANCO

LUIZ E MARISELMA

Entre 01/01/2022 e 31/12/2022

ORD	DATA	Nº LANC.	HISTÓRICO 1	HISTÓRICO 2	MOVIMENTO	
					DÉBITO	CRÉDITO
1657	28/10/2022	8843646	Vlr. Pagamento n/data 69067	recaitas da atividade rural		-150,00
1658	28/10/2022	8843648	Vlr. Pagamento n/data 69068	recaitas da atividade rural		-150,00
1659	28/10/2022	8847537	Vlr. Pagamento n/data 69164	recaitas da atividade rural	8.750,00	
1660	28/10/2022	8843400	Vlr. Pagamento n/data 68963	recaitas da atividade rural		-383,54
1661	28/10/2022	8847539	Vlr. Pagamento n/data 69165	recaitas da atividade rural	400,00	
1662	28/10/2022	8847544	Vlr. Recebimento n/data conf. 69169	recaitas da atividade rural	1,48	
1663	28/10/2022	8847545	Vlr. Pagamento n/data 69170	recaitas da atividade rural		-17,70
1664	28/10/2022	8847547	Vlr. Ref. Tarifas Bancarias Debitadas n/data 69171	recaitas da atividade rural		-0,24
1665	31/10/2022	8854893	Vlr. Pagamento n/data 69280	recaitas da atividade rural		-395,00
1666	31/10/2022	8854895	Vlr. Pagamento n/data 69281	recaitas da atividade rural	235,50	
1667	31/10/2022	8854145	Vlr. Pagamento n/data 69186	recaitas da atividade rural		-225,00
1668	31/10/2022	8854883	Vlr. Pagamento n/data	recaitas da atividade rural	1.850,00	
1669	31/10/2022	8854889	Vlr. Transfencia de Numerario n/data 69277	recaitas da atividade rural		-1.779,57
1670	31/10/2022	8854891	Vlr. Pagamento n/data 69279	recaitas da atividade rural		-20,00
1671	31/10/2022	8854897	Vlr. Ref. Tarifas Bancarias Debitadas n/data 69282	recaitas da atividade rural		-0,24
1672	31/10/2022	8854899	Vlr. Ref. Tarifas Bancarias Debitadas n/data 69283	recaitas da atividade rural		-0,20
1673	01/11/2022	8855008	Vlr. Pagamento n/data 69312	recaitas da atividade rural		-2.105,00
1674	01/11/2022	8855050	Vlr. Pagamento n/data 69322	recaitas da atividade rural	35,00	
1675	01/11/2022	8855112	Vlr. IOF debitado n/data conf. aviso de lançamento 69323	recaitas da atividade rural		-3,96
1676	01/11/2022	8855114	Vlr. IOF debitado n/data conf. aviso de lançamento 69324	recaitas da atividade rural		-0,21
1677	01/11/2022	8855116	Vlr. Ref. Tarifas Bancarias Debitadas n/data 69325	recaitas da atividade rural		-6,00
1678	01/11/2022	8855010	Vlr. Pagamento n/data 69313	recaitas da atividade rural	40,00	
1679	01/11/2022	8855012	Vlr. Pagamento n/data 69314	recaitas da atividade rural		-40,00
1680	01/11/2022	8855037	Vlr. Recebimento n/data conf. 69319	recaitas da atividade rural	1.851,13	
1681	01/11/2022	8855040	Vlr. Ref. Tarifas Bancarias Debitadas n/data 69320	recaitas da atividade rural		-0,24
1682	01/11/2022	8855046	Vlr. Ref. Tarifas Bancarias Debitadas n/data 69321	recaitas da atividade rural		-0,90
1683	03/11/2022	8868658	Vlr. Pagamento n/data	recaitas da atividade rural	1.000,00	
1684	03/11/2022	8868662	Vlr. Pagamento n/data 69432	recaitas da atividade rural		-1.000,00
1685	03/11/2022	8868664	Vlr. Ref. Tarifas Bancarias Debitadas n/data 69433	recaitas da atividade rural		-0,24
1686	03/11/2022	8868667	Vlr. Recebimento n/data conf. 69435	recaitas da atividade rural	0,24	
1687	04/11/2022	8907318	Vlr. Pagamento n/data 69799	recaitas da atividade rural		-32,50
1688	04/11/2022	8907320	Vlr. Pagamento n/data 69800	recaitas da atividade rural		-32,50
1689	04/11/2022	8907322	Vlr. Pagamento n/data 69801	recaitas da atividade rural	32,50	
1690	04/11/2022	8907324	Vlr. Pagamento n/data 69802	recaitas da atividade rural	32,50	
1691	04/11/2022	8868784	Vlr. Pagamento n/data 69479	recaitas da atividade rural	223,40	
1692	04/11/2022	8868790	Vlr. Pagamento n/data 69482	recaitas da atividade rural	5.600,00	



LIVRO CAIXA - CONTA BANCO

LUIZ E MARISELMA

Entre 01/01/2022 e 31/12/2022

ORD	DATA	Nº LANC.	HISTÓRICO 1	HISTÓRICO 2	MOVIMENTO	
					DÉBITO	CRÉDITO
1693	04/11/2022	8868792	Vlr. Pagamento n/data 69483	recaixas da atividade rural	1.500,00	
1694	04/11/2022	8868794	Vlr. Pagamento n/data 69484	recaixas da atividade rural		-250,00
1695	04/11/2022	8885013	Vlr. Pagamento n/data 69487	recaixas da atividade rural		-8,50
1696	04/11/2022	8885015	Vlr. Pagamento n/data 69488	recaixas da atividade rural		-1.500,00
1697	04/11/2022	8885017	Vlr. Pagamento n/data 69489	recaixas da atividade rural		-5.317,64
1698	04/11/2022	8885019	Vlr. Transfencia de Numerario n/data 69490	recaixas da atividade rural		-243,62
1699	04/11/2022	8885021	Vlr. Ref. Tarifas Bancarias Debitadas n/data 69492	recaixas da atividade rural		-0,24
1700	07/11/2022	8889424	Vlr. Pagamento n/data 69516	recaixas da atividade rural		-250,00
1701	07/11/2022	8889426	Vlr. Pagamento n/data 69517	recaixas da atividade rural		-136,25
1702	07/11/2022	8895858	Vlr. Pagamento n/data 69586	recaixas da atividade rural	385,00	
1703	07/11/2022	8889338	Vlr. Pagamento n/data 69497	recaixas da atividade rural		-335,00
1704	07/11/2022	8895846	Vlr. Pagamento n/data 69581	recaixas da atividade rural	340,00	
1705	07/11/2022	8895852	Vlr. Pagamento n/data 69582	recaixas da atividade rural		-250,00
1706	07/11/2022	8895855	Vlr. Recebimento n/data conf. 69584	recaixas da atividade rural	245,24	
1707	07/11/2022	8895860	Vlr. Ref. Tarifas Bancarias Debitadas n/data 69587	recaixas da atividade rural		-0,24
1708	08/11/2022	8890859	Vlr. Pagamento n/data 69542	recaixas da atividade rural		-21,96
1709	08/11/2022	8895862	Vlr. Pagamento n/data 69588	recaixas da atividade rural	25,00	
1710	08/11/2022	8895864	Vlr. Pagamento n/data 69589	recaixas da atividade rural	50,00	
1711	08/11/2022	8895868	Vlr. Pagamento n/data 69592	recaixas da atividade rural		-9,85
1712	08/11/2022	8895870	Vlr. Transfencia de Numerario n/data 69593	recaixas da atividade rural		-39,91
1713	08/11/2022	8895872	Vlr. Ref. Tarifas Bancarias Debitadas n/data 69595	recaixas da atividade rural		-0,24
1714	09/11/2022	8895832	Vlr. Pagamento n/data 69575	recaixas da atividade rural		-350,00
1715	09/11/2022	8896026	Vlr. Pagamento n/data 69601	recaixas da atividade rural	80,00	
1716	09/11/2022	8896028	Vlr. Pagamento n/data 69602	recaixas da atividade rural	1.500,00	
1717	09/11/2022	8896030	Vlr. Pagamento n/data 69603	recaixas da atividade rural		-75,00
1718	09/11/2022	8896032	Vlr. Pagamento n/data 69604	recaixas da atividade rural		-10,00
1719	09/11/2022	8896034	Vlr. Pagamento n/data 69605	recaixas da atividade rural		-50,00
1720	09/11/2022	8896036	Vlr. Pagamento n/data 69606	recaixas da atividade rural		-915,00
1721	09/11/2022	8896038	Vlr. Pagamento n/data 69607	recaixas da atividade rural		-150,00
1722	09/11/2022	8896040	Vlr. Pagamento n/data 69608	recaixas da atividade rural		-7,00
1723	09/11/2022	8896042	Vlr. Transfencia de Numerario n/data 69609	recaixas da atividade rural		-16,50
1724	09/11/2022	8896043	Vlr. Recebimento n/data conf. 69610	recaixas da atividade rural	16,50	
1725	09/11/2022	8896044	Vlr. Pagamento n/data 69611	recaixas da atividade rural		-24,75
1726	09/11/2022	8896046	Vlr. Pagamento n/data 69612	recaixas da atividade rural		-20,00
1727	09/11/2022	8896049	Vlr. Recebimento n/data conf. 69614	recaixas da atividade rural	28,49	
1728	09/11/2022	8896108	Vlr. Ref. Tarifas Bancarias Debitadas n/data 69615	recaixas da atividade rural		-0,24



LIVRO CAIXA - CONTA BANCO
LUIZ E MARISELMA
Entre 01/01/2022 e 31/12/2022

ORD	DATA	Nº LANC.	HISTÓRICO 1	HISTÓRICO 2	MOVIMENTO	
					DÉBITO	CRÉDITO
1729	10/11/2022	10980785	Vlr. Pagamento n/data 69624	recaitas da atividade rural		-302,57
1730	10/11/2022	10980786	Vlr. Pagamento n/data 69625	recaitas da atividade rural	302,57	
1731	10/11/2022	8896206	Vlr. Pagamento n/data 69617	recaitas da atividade rural		-26,26
1732	10/11/2022	8897085	Vlr. Pagamento n/data 69649	recaitas da atividade rural		-135,00
1733	10/11/2022	8897089	Vlr. Pagamento n/data 69650	recaitas da atividade rural	155,00	
1734	10/11/2022	8897100	Vlr. Ref. Tarifas Bancarias Debitadas n/data 69653	recaitas da atividade rural		-2,52
1735	10/11/2022	8897102	Vlr. Ref. Tarifas Bancarias Debitadas n/data 69654	recaitas da atividade rural		-4,75
1736	10/11/2022	8907883	Vlr. Pagamento n/data 69838	recaitas da atividade rural		-3,08
1737	10/11/2022	8896892	Vlr. Pagamento n/data 69642	recaitas da atividade rural	70,00	
1738	10/11/2022	8897077	Vlr. Pagamento n/data 69644	recaitas da atividade rural		-9,80
1739	10/11/2022	8897081	Vlr. Transfencia de Numerario n/data 69647	recaitas da atividade rural		-44,96
1740	10/11/2022	8897096	Vlr. Ref. Tarifas Bancarias Debitadas n/data 69651	recaitas da atividade rural		-0,24
1741	10/11/2022	8897098	Vlr. Ref. Tarifas Bancarias Debitadas n/data 69652	recaitas da atividade rural		-15,00
1742	11/11/2022	8907124	Vlr. Pagamento n/data 69791	recaitas da atividade rural		-500,00
1743	11/11/2022	8907885	Vlr. Pagamento n/data 69839	recaitas da atividade rural	940,00	
1744	11/11/2022	8907887	Vlr. Pagamento n/data 69840	recaitas da atividade rural	500,00	
1745	11/11/2022	8907889	Vlr. Pagamento n/data 69841	recaitas da atividade rural		-925,00
1746	11/11/2022	8907891	Vlr. Pagamento n/data 69842	recaitas da atividade rural	12,50	
1747	11/11/2022	8907893	Vlr. Pagamento n/data 69843	recaitas da atividade rural		-60,00
1748	11/11/2022	8907896	Vlr. Recebimento n/data conf. 69845	recaitas da atividade rural	47,74	
1749	11/11/2022	8907899	Vlr. Ref. Tarifas Bancarias Debitadas n/data 69847	recaitas da atividade rural		-0,24
1750	14/11/2022	8907815	Vlr. Pagamento n/data 69820	recaitas da atividade rural		-0,61
1751	14/11/2022	8907905	Vlr. Pagamento n/data 69852	recaitas da atividade rural		-8,50
1752	14/11/2022	8907907	Vlr. Ref. Tarifas Bancarias Debitadas n/data 69853	recaitas da atividade rural		-0,24
1753	14/11/2022	8914034	Vlr. Recebimento n/data conf. 69929	recaitas da atividade rural	8,74	
1754	16/11/2022	8914029	Vlr. Pagamento n/data 69926	recaitas da atividade rural	10,00	
1755	16/11/2022	8914021	Vlr. Pagamento n/data 69921	recaitas da atividade rural	10,00	
1756	16/11/2022	8914025	Vlr. Transfencia de Numerario n/data 69924	recaitas da atividade rural		-9,76
1757	16/11/2022	8914035	Vlr. Ref. Tarifas Bancarias Debitadas n/data 69930	recaitas da atividade rural		-0,24
1758	17/11/2022	8915710	Vlr. Pagamento n/data 70100	recaitas da atividade rural		-250,00
1759	17/11/2022	8915724	Vlr. Pagamento n/data 70102	recaitas da atividade rural	60,00	
1760	17/11/2022	8915726	Vlr. Pagamento n/data 70103	recaitas da atividade rural		-9,55
1761	17/11/2022	8915728	Vlr. Transfencia de Numerario n/data 70104	recaitas da atividade rural		-50,21
1762	17/11/2022	8920644	Vlr. Ref. Tarifas Bancarias Debitadas n/data 70142	recaitas da atividade rural		-0,24
1763	18/11/2022	8920646	Vlr. Pagamento n/data 70143	recaitas da atividade rural		-307,50
1764	18/11/2022	8920648	Vlr. Pagamento n/data	recaitas da atividade rural	3.500,00	



LIVRO CAIXA - CONTA BANCO
LUIZ E MARISELMA
 Entre 01/01/2022 e 31/12/2022

ORD	DATA	Nº LANC.	HISTÓRICO 1	HISTÓRICO 2	MOVIMENTO	
					DÉBITO	CRÉDITO
1765	18/11/2022	8920650	Vlr. Pagamento n/data 70145	recaixas da atividade rural		-3.515,00
1766	18/11/2022	8920653	Vlr. Recebimento n/data conf. 70147	recaixas da atividade rural	15,24	
1767	18/11/2022	8920654	Vlr. Ref. Tarifas Bancarias Debitadas n/data 70148	recaixas da atividade rural		-0,24
1768	21/11/2022	8920662	Vlr. Pagamento n/data 70150	recaixas da atividade rural		-1.071,80
1769	21/11/2022	8920664	Vlr. Pagamento n/data 70151	recaixas da atividade rural	1.090,00	
1770	21/11/2022	8915424	Vlr. Pagamento n/data 70073	recaixas da atividade rural		-22,52
1771	21/11/2022	8915429	Vlr. Pagamento n/data 70074	recaixas da atividade rural		-20,51
1772	21/11/2022	8920670	Vlr. Transfencia de Numerario n/data 70155	recaixas da atividade rural		-25,24
1773	21/11/2022	8920674	Vlr. Pagamento n/data 70158	recaixas da atividade rural		-6,50
1774	21/11/2022	8920680	Vlr. Ref. Tarifas Bancarias Debitadas n/data 70159	recaixas da atividade rural		-0,24
1775	22/11/2022	8915633	nao informado DEPOSITO FOLHA DE PGTO Ref.10/2022 Emp.2/1 Fol.1 Proc.3.PAGAMENTOS	recaixas da atividade rural		-6.250,25
1776	22/11/2022	8920624	Vlr. Pagamento n/data 70137	recaixas da atividade rural		-23,52
1777	22/11/2022	8920627	Vlr. Pagamento n/data 70138	recaixas da atividade rural		-9,16
1778	22/11/2022	8920706	Vlr. Pagamento n/data 70169	recaixas da atividade rural	10.000,00	
1779	22/11/2022	8920708	Vlr. Pagamento n/data 70170	recaixas da atividade rural		-3.500,00
1780	22/11/2022	8920710	Vlr. Pagamento n/data 70171	recaixas da atividade rural		-425,00
1781	22/11/2022	8920564	Vlr. Pagamento n/data 70114	recaixas da atividade rural		-383,54
1782	22/11/2022	8920688	Vlr. Pagamento n/data 70161	recaixas da atividade rural	610,00	
1783	22/11/2022	8920712	Vlr. Transfencia de Numerario n/data 70172	recaixas da atividade rural		-25,72
1784	22/11/2022	8920714	Vlr. Ref. Tarifas Bancarias Debitadas n/data 70174	recaixas da atividade rural		-0,24
1785	22/11/2022	8920716	Vlr. Ref. Tarifas Bancarias Debitadas n/data 70175	recaixas da atividade rural		-0,50
1786	23/11/2022	8921363	nao informado DEPOSITO FOLHA DE PGTO Ref.09/2022 Emp.2/1 Fol.1 Proc.3.PAGAMENTOS	recaixas da atividade rural		-3,62
1787	23/11/2022	8921365	nao informado DEPOSITO FOLHA DE PGTO Ref.10/2022 Emp.2/1 Fol.1 Proc.3.PAGAMENTOS	recaixas da atividade rural		-27,16
1788	23/11/2022	8921419	Vlr. Pagamento n/data 70268	recaixas da atividade rural		-1.050,00
1789	23/11/2022	8921421	Vlr. Pagamento n/data 70269	recaixas da atividade rural	25,00	
1790	23/11/2022	8921423	Vlr. Pagamento n/data 70270	recaixas da atividade rural		-6,75
1791	23/11/2022	8921428	Vlr. Recebimento n/data conf. 70274	recaixas da atividade rural	81,99	
1792	23/11/2022	8921429	Vlr. Ref. Tarifas Bancarias Debitadas n/data 70275	recaixas da atividade rural		-0,24
1793	24/11/2022	8922160	Vlr. Recebimento n/data conf. 70506	recaixas da atividade rural	0,24	
1794	24/11/2022	8922161	Vlr. Ref. Tarifas Bancarias Debitadas n/data 70507	recaixas da atividade rural		-0,24
1795	25/11/2022	8922699	Vlr. Pagamento n/data 70574	recaixas da atividade rural	1.500,00	
1796	25/11/2022	8922701	Vlr. Pagamento n/data 70575	recaixas da atividade rural		-1.000,00
1797	25/11/2022	8922560	Vlr. Pagamento n/data 70522	recaixas da atividade rural		-79,00
1798	25/11/2022	8922683	Vlr. Pagamento n/data 70565	recaixas da atividade rural	2.000,00	
1799	25/11/2022	8922685	Vlr. Pagamento n/data 70566	recaixas da atividade rural	115,00	
1800	25/11/2022	8922687	Vlr. Pagamento n/data 70567	recaixas da atividade rural		-1.750,00



LIVRO CAIXA - CONTA BANCO

LUIZ E MARISELMA

Entre 01/01/2022 e 31/12/2022

ORD	DATA	Nº LANC.	HISTÓRICO 1	HISTÓRICO 2	MOVIMENTO	
					DÉBITO	CRÉDITO
1801	25/11/2022	8922689	Vlr. Pagamento n/data 70568	recaitas da atividade rural		-30,00
1802	25/11/2022	8922691	Vlr. Pagamento n/data 70569	recaitas da atividade rural		-77,00
1803	25/11/2022	8922693	Vlr. Pagamento n/data 70570	recaitas da atividade rural		-89,75
1804	25/11/2022	8922695	Vlr. Pagamento n/data 70571	recaitas da atividade rural		-89,75
1805	25/11/2022	8922698	Vlr. Recebimento n/data conf. 70573	recaitas da atividade rural	0,74	
1806	25/11/2022	8922703	Vlr. Ref. Tarifas Bancarias Debitadas n/data 70576	recaitas da atividade rural		-0,24
1807	28/11/2022	8929330	Vlr. Pagamento n/data 70777	recaitas da atividade rural	300,00	
1808	28/11/2022	8929450	Vlr. Pagamento n/data 70778	recaitas da atividade rural	3.750,00	
1809	28/11/2022	8929454	Vlr. Transfencia de Numerario n/data 70781	recaitas da atividade rural		-4.049,76
1810	28/11/2022	8929479	Vlr. Ref. Tarifas Bancarias Debitadas n/data 70794	recaitas da atividade rural		-0,24
1811	29/11/2022	8929497	Vlr. Pagamento n/data 70806	recaitas da atividade rural		-3.985,00
1812	29/11/2022	8929485	Vlr. Pagamento n/data 70799	recaitas da atividade rural	7,50	
1813	29/11/2022	8929487	Vlr. Pagamento n/data 70800	recaitas da atividade rural		-6,75
1814	29/11/2022	8929500	Vlr. Recebimento n/data conf. 70808	recaitas da atividade rural	4.059,49	
1815	29/11/2022	8929501	Vlr. Ref. Tarifas Bancarias Debitadas n/data 70843	recaitas da atividade rural		-0,24
1816	30/11/2022	8929161	Vlr. Pagamento n/data 70762	recaitas da atividade rural		-400,00
1817	30/11/2022	8929163	Vlr. Pagamento n/data 70763	recaitas da atividade rural		-250,00
1818	30/11/2022	8929170	Vlr. Pagamento n/data 70764	recaitas da atividade rural		-5,00
1819	30/11/2022	8929175	Vlr. Pagamento n/data 70765	recaitas da atividade rural		-2,34
1820	30/11/2022	8929505	Vlr. Pagamento n/data 70845	recaitas da atividade rural	3.831,00	
1821	30/11/2022	8929507	Vlr. Pagamento n/data 70846	recaitas da atividade rural		-400,00
1822	30/11/2022	8929621	Vlr. Pagamento n/data 70862	recaitas da atividade rural		-142,00
1823	30/11/2022	8929623	Vlr. Pagamento n/data 70863	recaitas da atividade rural		-1.750,00
1824	30/11/2022	8928944	Vlr. Pagamento n/data 70713	recaitas da atividade rural		-2.500,00
1825	30/11/2022	8929509	Vlr. Pagamento n/data 70847	recaitas da atividade rural	3.130,00	
1826	30/11/2022	8929513	Vlr. Transfencia de Numerario n/data 70850	recaitas da atividade rural		-629,76
1827	30/11/2022	8929619	Vlr. Ref. Tarifas Bancarias Debitadas n/data 70861	recaitas da atividade rural		-0,24
1828	01/12/2022	8929516	nao informado DEPOSITO FOLHA DE PGTO Ref.11/2022 Emp.2/1 Fol.1 Proc.15.RESCISOES	recaitas da atividade rural		-7.519,38
1829	01/12/2022	8931361	Vlr. Pagamento n/data 70965	recaitas da atividade rural		-300,00
1830	01/12/2022	8932662	Vlr. Pagamento n/data 71065	recaitas da atividade rural		-110,00
1831	01/12/2022	8932738	Vlr. Pagamento n/data 71104	recaitas da atividade rural	2.450,00	
1832	01/12/2022	8932740	Vlr. Pagamento n/data 71105	recaitas da atividade rural		-1.508,60
1833	01/12/2022	8932744	Vlr. Pagamento n/data 71106	recaitas da atividade rural		-250,00
1834	01/12/2022	8932746	Vlr. IOF debitado n/data conf. aviso de lançamento 71107	recaitas da atividade rural		-3,66
1835	01/12/2022	8932748	Vlr. IOF debitado n/data conf. aviso de lançamento 71108	recaitas da atividade rural		-0,17
1836	01/12/2022	8932750	Vlr. Pagamento n/data 71109	recaitas da atividade rural	6.450,00	



LIVRO CAIXA - CONTA BANCO

LUIZ E MARISELMA

Entre 01/01/2022 e 31/12/2022

ORD	DATA	Nº LANC.	HISTÓRICO 1	HISTÓRICO 2	MOVIMENTO	
					DÉBITO	CRÉDITO
1837	01/12/2022	8932754	Vlr. Ref. Tarifas Bancarias Debitadas n/data 71111	recaitas da atividade rural		-6,00
1838	01/12/2022	8932730	Vlr. Pagamento n/data	recaitas da atividade rural	750,00	
1839	01/12/2022	8932734	Vlr. Transfencia de Numerario n/data 71100	recaitas da atividade rural		-199,76
1840	01/12/2022	8932752	Vlr. Ref. Tarifas Bancarias Debitadas n/data 71110	recaitas da atividade rural		-0,24
1841	02/12/2022	8930969	Vlr. Pagamento n/data 70962	recaitas da atividade rural		-750,00
1842	02/12/2022	8932788	Vlr. Pagamento n/data 71119	recaitas da atividade rural		-405,00
1843	02/12/2022	8932790	Vlr. Pagamento n/data 71120	recaitas da atividade rural	241,50	
1844	02/12/2022	8932792	Vlr. Pagamento n/data 71121	recaitas da atividade rural		-100,00
1845	02/12/2022	8932784	Vlr. Pagamento n/data 71116	recaitas da atividade rural		-50,00
1846	02/12/2022	8932787	Vlr. Recebimento n/data conf. 71118	recaitas da atividade rural	820,24	
1847	02/12/2022	8932794	Vlr. Ref. Tarifas Bancarias Debitadas n/data 71122	recaitas da atividade rural		-0,24
1848	05/12/2022	8933004	Vlr. Pagamento n/data 71215	recaitas da atividade rural		-3.200,00
1849	05/12/2022	8933006	Vlr. Pagamento n/data 71216	recaitas da atividade rural		-34,75
1850	05/12/2022	8933013	Vlr. Recebimento n/data conf. 71221	recaitas da atividade rural	0,24	
1851	05/12/2022	8933018	Vlr. Pagamento n/data	recaitas da atividade rural	3.250,00	
1852	05/12/2022	8933033	Vlr. Ref. Tarifas Bancarias Debitadas n/data 71225	recaitas da atividade rural		-0,24
1853	06/12/2022	9105819	Vlr. Pagamento n/data 71691	recaitas da atividade rural		-1.005,00
1854	06/12/2022	9105823	Vlr. Pagamento n/data 71693	recaitas da atividade rural	2,50	
1855	06/12/2022	9105818	Vlr. Recebimento n/data conf. 71690	recaitas da atividade rural	0,24	
1856	06/12/2022	9105821	Vlr. Pagamento n/data 71692	recaitas da atividade rural	15,00	
1857	06/12/2022	9105833	Vlr. Ref. Tarifas Bancarias Debitadas n/data 71694	recaitas da atividade rural		-0,24
1858	07/12/2022	9041748	Vlr. Pagamento n/data 71380	recaitas da atividade rural		-27,02
1859	07/12/2022	9074928	Vlr. Pagamento n/data 71401	recaitas da atividade rural		-50,00
1860	07/12/2022	9105835	Vlr. Pagamento n/data 71695	recaitas da atividade rural	60,00	
1861	07/12/2022	9105838	Vlr. Recebimento n/data conf. 71697	recaitas da atividade rural	0,24	
1862	07/12/2022	9105839	Vlr. Ref. Tarifas Bancarias Debitadas n/data 71698	recaitas da atividade rural		-0,24
1863	08/12/2022	9075549	Vlr. Pagamento n/data 71441	recaitas da atividade rural		-200,00
1864	08/12/2022	9105841	Vlr. Pagamento n/data 71699	recaitas da atividade rural	750,00	
1865	08/12/2022	9105844	Vlr. Recebimento n/data conf. 71701	recaitas da atividade rural	0,24	
1866	08/12/2022	9105845	Vlr. Ref. Tarifas Bancarias Debitadas n/data 71702	recaitas da atividade rural		-0,24
1867	09/12/2022	9088794	Vlr. Pagamento n/data 71468	recaitas da atividade rural		-50,00
1868	09/12/2022	9105847	Vlr. Pagamento n/data 71703	recaitas da atividade rural	1.065,00	
1869	09/12/2022	9105849	Vlr. Pagamento n/data 71704	recaitas da atividade rural		-571,00
1870	09/12/2022	9620664	Vlr. Pagamento n/data 74995	recaitas da atividade rural		-2,25
1871	09/12/2022	9105851	Vlr. Pagamento n/data 71705	recaitas da atividade rural	20,00	
1872	09/12/2022	9105853	Vlr. Transfencia de Numerario n/data 71706	recaitas da atividade rural		-19,76



LIVRO CAIXA - CONTA BANCO
LUIZ E MARISELMA
 Entre 01/01/2022 e 31/12/2022

ORD	DATA	Nº LANC.	HISTÓRICO 1	HISTÓRICO 2	MOVIMENTO	
					DÉBITO	CRÉDITO
1873	09/12/2022	9105863	Vlr. Ref. Tarifas Bancarias Debitadas n/data 71708	recaitas da atividade rural		-0,24
1874	12/12/2022	9104202	nao informado DEPOSITO FOLHA DE PGTO Ref.09/2022 Emp.2/1 Fol.1 Proc.15.RESCISOES	recaitas da atividade rural		-184,65
1875	12/12/2022	9104251	Vlr. Pagamento n/data 71548	recaitas da atividade rural	184,65	
1876	12/12/2022	9104475	Vlr. Pagamento n/data 71549	recaitas da atividade rural		-100,00
1877	12/12/2022	9105867	Vlr. Pagamento n/data 71710	recaitas da atividade rural	283,50	
1878	12/12/2022	9105871	Vlr. Pagamento n/data 71713	recaitas da atividade rural		-8,71
1879	12/12/2022	9105873	Vlr. Pagamento n/data 71714	recaitas da atividade rural		-816,05
1880	12/12/2022	9105877	Vlr. Ref. Tarifas Bancarias Debitadas n/data 71717	recaitas da atividade rural		-2,52
1881	12/12/2022	9105879	Vlr. Ref. Tarifas Bancarias Debitadas n/data 71718	recaitas da atividade rural		-4,02
1882	12/12/2022	9105876	Vlr. Recebimento n/data conf. 71716	recaitas da atividade rural	27,24	
1883	12/12/2022	9105887	Vlr. Ref. Tarifas Bancarias Debitadas n/data 71722	recaitas da atividade rural		-0,24
1884	12/12/2022	9105889	Vlr. Ref. Tarifas Bancarias Debitadas n/data 71723	recaitas da atividade rural		-15,00
1885	13/12/2022	9105099	Vlr. Pagamento n/data 71646	recaitas da atividade rural		-161,02
1886	13/12/2022	9105897	Vlr. Pagamento n/data 71725	recaitas da atividade rural	1.172,50	
1887	13/12/2022	9105899	Vlr. Pagamento n/data 71726	recaitas da atividade rural	27,50	
1888	13/12/2022	9105901	Vlr. Transfencia de Numerario n/data 71727	recaitas da atividade rural		-27,26
1889	13/12/2022	9105903	Vlr. Ref. Tarifas Bancarias Debitadas n/data 71729	recaitas da atividade rural		-0,24
1890	14/12/2022	9105911	Vlr. Pagamento n/data 71734	recaitas da atividade rural		-150,00
1891	14/12/2022	9105907	Vlr. Pagamento n/data 71731	recaitas da atividade rural	9,50	
1892	14/12/2022	9105909	Vlr. Transfencia de Numerario n/data 71732	recaitas da atividade rural		-9,26
1893	14/12/2022	9105913	Vlr. Ref. Tarifas Bancarias Debitadas n/data 71735	recaitas da atividade rural		-0,24
1894	15/12/2022	9106103	Vlr. Pagamento n/data 71751	recaitas da atividade rural		-250,00
1895	15/12/2022	9106292	Vlr. Recebimento n/data conf. 71854	recaitas da atividade rural	47,50	
1896	15/12/2022	9106295	Vlr. Pagamento n/data 71857	recaitas da atividade rural		-782,10
1897	15/12/2022	9106298	nao informado DEPOSITO FOLHA DE PGTO Ref.10/2022 Emp.2/1 Fol.1 Proc.15.RESCISOES	recaitas da atividade rural		-229,27
1898	15/12/2022	9106301	Vlr. Pagamento n/data 71859	recaitas da atividade rural	229,27	
1899	15/12/2022	9106303	Vlr. Pagamento n/data 71860	recaitas da atividade rural		-100,00
1900	15/12/2022	9106305	Vlr. Pagamento n/data 71861	recaitas da atividade rural	1.500,00	
1901	15/12/2022	9116937	Vlr. Pagamento n/data 72729	recaitas da atividade rural		-19,22
1902	15/12/2022	9106291	Vlr. Transfencia de Numerario n/data 71853	recaitas da atividade rural		-47,50
1903	15/12/2022	9106317	Vlr. Transfencia de Numerario n/data 71866	recaitas da atividade rural		-51,79
1904	15/12/2022	9106329	Vlr. Ref. Tarifas Bancarias Debitadas n/data 71869	recaitas da atividade rural		-0,24
1905	15/12/2022	9106331	Vlr. Ref. Tarifas Bancarias Debitadas n/data 71870	recaitas da atividade rural		-0,47
1906	16/12/2022	9106850	Vlr. Pagamento n/data 71938	recaitas da atividade rural		-1.518,05
1907	16/12/2022	9106860	Vlr. Pagamento n/data 71941	recaitas da atividade rural		-15,61
1908	16/12/2022	9120832	Vlr. Pagamento n/data 73321	recaitas da atividade rural	1.250,00	



LIVRO CAIXA - CONTA BANCO
LUIZ E MARISELMA
Entre 01/01/2022 e 31/12/2022

ORD	DATA	Nº LANC.	HISTÓRICO 1	HISTÓRICO 2	MOVIMENTO	
					DÉBITO	CRÉDITO
1909	16/12/2022	9120834	Vlr. Pagamento n/data 73322	recaitas da atividade rural		-700,00
1910	16/12/2022	9120839	Vlr. Recebimento n/data conf. 73326	recaitas da atividade rural	86,24	
1911	16/12/2022	9120852	Vlr. Pagamento n/data 73328	recaitas da atividade rural		-5,50
1912	16/12/2022	9120854	Vlr. Ref. Tarifas Bancarias Debitadas n/data 73329	recaitas da atividade rural		-0,24
1913	16/12/2022	9120856	Vlr. Ref. Tarifas Bancarias Debitadas n/data 73330	recaitas da atividade rural		-0,50
1914	19/12/2022	9114867	Vlr. Pagamento n/data 72541	recaitas da atividade rural		-59,48
1915	19/12/2022	9115178	Vlr. Pagamento n/data 72568	recaitas da atividade rural		-350,00
1916	19/12/2022	9120886	Vlr. Pagamento n/data 73331	recaitas da atividade rural		-898,31
1917	19/12/2022	9120890	Vlr. Pagamento n/data 73334	recaitas da atividade rural	2.550,00	
1918	19/12/2022	9120892	Vlr. Pagamento n/data 73335	recaitas da atividade rural		-17,75
1919	19/12/2022	9120896	Vlr. Pagamento n/data 73338	recaitas da atividade rural		-6,50
1920	19/12/2022	9120898	Vlr. Transfencia de Numerario n/data 73339	recaitas da atividade rural		-65,70
1921	19/12/2022	9121017	Vlr. Ref. Tarifas Bancarias Debitadas n/data 73402	recaitas da atividade rural		-0,24
1922	19/12/2022	9121021	Vlr. Pagamento n/data 73404	recaitas da atividade rural		-269,96
1923	19/12/2022	9121023	Vlr. Pagamento n/data 73405	recaitas da atividade rural		-7,61
1924	20/12/2022	9120902	Vlr. Pagamento n/data 73343	recaitas da atividade rural		-105,00
1925	20/12/2022	9120904	Vlr. Pagamento n/data 73344	recaitas da atividade rural		-5,40
1926	20/12/2022	9120909	Vlr. Recebimento n/data conf. 73346	recaitas da atividade rural	45,64	
1927	20/12/2022	9121025	Vlr. Ref. Tarifas Bancarias Debitadas n/data 73406	recaitas da atividade rural		-0,24
1928	20/12/2022	9121029	Vlr. Pagamento n/data 73408	recaitas da atividade rural		-100,00
1929	21/12/2022	9107349	nao informado DEPOSITO FOLHA DE PGTO Ref.11/2022 Emp.2/1 Fol.1 Proc.3.PAGAMENTOS	recaitas da atividade rural		-3.648,45
1930	21/12/2022	9120925	Vlr. Recebimento n/data conf. 73355	recaitas da atividade rural	50,00	
1931	21/12/2022	9120928	Vlr. Pagamento n/data 73358	recaitas da atividade rural		-1.125,00
1932	21/12/2022	9120934	Vlr. Pagamento n/data 73359	recaitas da atividade rural	5.200,00	
1933	21/12/2022	9121037	Vlr. Pagamento n/data 73413	recaitas da atividade rural		-549,00
1934	21/12/2022	9113068	Vlr. Pagamento n/data 72329	recaitas da atividade rural		-11.941,43
1935	21/12/2022	9120918	Vlr. Pagamento n/data 73350	recaitas da atividade rural	12.000,00	
1936	21/12/2022	9120922	Vlr. Pagamento n/data 73353	recaitas da atividade rural		-5,20
1937	21/12/2022	9120924	Vlr. Transfencia de Numerario n/data 73354	recaitas da atividade rural		-50,00
1938	21/12/2022	9121031	Vlr. Ref. Tarifas Bancarias Debitadas n/data 73409	recaitas da atividade rural		-0,24
1939	21/12/2022	9121033	Vlr. Ref. Tarifas Bancarias Debitadas n/data 73410	recaitas da atividade rural		-0,50
1940	21/12/2022	9121035	Vlr. Transfencia de Numerario n/data 73411	recaitas da atividade rural		-2,64
1941	22/12/2022	9113392	Vlr. Pagamento n/data 72387	recaitas da atividade rural		-285,31
1942	22/12/2022	9115330	nao informado DEPOSITO FOLHA DE PGTO Ref.11/2022 Emp.2/1 Fol.1 Proc.3.PAGAMENTOS	recaitas da atividade rural		-179,84
1943	22/12/2022	9115365	Vlr. Pagamento n/data 72598	recaitas da atividade rural		-100,00
1944	22/12/2022	9115749	Vlr. Pagamento n/data 72636	recaitas da atividade rural		-36,54



LIVRO CAIXA - CONTA BANCO
LUIZ E MARISELMA
 Entre 01/01/2022 e 31/12/2022

ORD	DATA	Nº LANC.	HISTÓRICO 1	HISTÓRICO 2	MOVIMENTO	
					DÉBITO	CRÉDITO
1945	22/12/2022	9120936	Vlr. Pagamento n/data 73360	recaitas da atividade rural	1.972,50	
1946	22/12/2022	9120938	Vlr. Pagamento n/data 73361	recaitas da atividade rural		-1.200,00
1947	22/12/2022	9120944	Vlr. Pagamento n/data 73362	recaitas da atividade rural	125,00	
1948	22/12/2022	9120946	Vlr. Transfencia de Numerario n/data 73363	recaitas da atividade rural		-109,12
1949	22/12/2022	9121039	Vlr. Ref. Tarifas Bancarias Debitadas n/data 73414	recaitas da atividade rural		-0,24
1950	22/12/2022	9121041	Vlr. Ref. Tarifas Bancarias Debitadas n/data 73415	recaitas da atividade rural		-15,13
1951	22/12/2022	9121043	Vlr. Ref. Tarifas Bancarias Debitadas n/data 73416	recaitas da atividade rural		-0,51
1952	23/12/2022	10980787	Vlr. Pagamento n/data 72614	recaitas da atividade rural		-2,06
1953	23/12/2022	10980788	Vlr. Pagamento n/data 72615	recaitas da atividade rural		-909,44
1954	23/12/2022	10980789	Vlr. Pagamento n/data 72616	recaitas da atividade rural		-1,84
1955	23/12/2022	10980790	Vlr. Pagamento n/data 72618	recaitas da atividade rural	1.675,85	
1956	23/12/2022	10980791	Vlr. Pagamento n/data 72639	recaitas da atividade rural		-762,52
1957	23/12/2022	9115113	Vlr. Pagamento n/data 72555	recaitas da atividade rural		-500,00
1958	23/12/2022	9115162	Vlr. Pagamento n/data 72566	recaitas da atividade rural		-545,00
1959	23/12/2022	9115795	Vlr. Pagamento n/data 72647	recaitas da atividade rural		-325,00
1960	23/12/2022	9115972	nao informado DEPOSITO FOLHA DE PGTO Ref.10/2022 Emp.2/1 Fol.1 Proc.15.RESCISOES	recaitas da atividade rural		-656,55
1961	23/12/2022	9115978	nao informado DEPOSITO FOLHA DE PGTO Ref.09/2022 Emp.2/1 Fol.1 Proc.15.RESCISOES	recaitas da atividade rural		-2.534,87
1962	23/12/2022	9118311	Vlr. Pagamento n/data 73058	recaitas da atividade rural		-54,95
1963	23/12/2022	9118313	Vlr. Pagamento n/data 73059	recaitas da atividade rural		-54,98
1964	23/12/2022	9118316	nao informado DEPOSITO FOLHA DE PGTO Ref.12/2022 Emp.2/1 Fol.1 Proc.15.RESCISOES	recaitas da atividade rural		-65,53
1965	23/12/2022	9118317	Vlr. Pagamento n/data 73061	recaitas da atividade rural		-84,65
1966	23/12/2022	9118319	Vlr. Pagamento n/data 73062	recaitas da atividade rural		-103,24
1967	23/12/2022	9118323	Vlr. Pagamento n/data 73063	recaitas da atividade rural		-119,77
1968	23/12/2022	9118328	Vlr. Pagamento n/data 73064	recaitas da atividade rural		-129,27
1969	23/12/2022	9118330	Vlr. Pagamento n/data 73065	recaitas da atividade rural		-162,57
1970	23/12/2022	9118380	Vlr. Pagamento n/data 73080	recaitas da atividade rural	741,47	
1971	23/12/2022	9118383	nao informado DEPOSITO FOLHA DE PGTO Ref.11/2022 Emp.2/1 Fol.1 Proc.15.RESCISOES	recaitas da atividade rural		-741,47
1972	23/12/2022	9118392	Vlr. Pagamento n/data 73082	recaitas da atividade rural		-250,00
1973	23/12/2022	9118412	Vlr. Pagamento n/data 73083	recaitas da atividade rural	400,78	
1974	23/12/2022	9118414	Vlr. Pagamento n/data 73084	recaitas da atividade rural		-250,00
1975	23/12/2022	9118416	Vlr. Pagamento n/data 73085	recaitas da atividade rural	405,01	
1976	23/12/2022	9118418	Vlr. Pagamento n/data 73086	recaitas da atividade rural		-250,00
1977	23/12/2022	9118420	Vlr. Pagamento n/data 73087	recaitas da atividade rural	643,85	
1978	23/12/2022	9118422	Vlr. Pagamento n/data 73088	recaitas da atividade rural		-250,00
1979	23/12/2022	9118424	Vlr. Pagamento n/data 73089	recaitas da atividade rural	375,79	
1980	23/12/2022	9118426	Vlr. Pagamento n/data 73090	recaitas da atividade rural		-250,00



LIVRO CAIXA - CONTA BANCO
LUIZ E MARISELMA
 Entre 01/01/2022 e 31/12/2022

ORD	DATA	Nº LANC.	HISTÓRICO 1	HISTÓRICO 2	MOVIMENTO	
					DÉBITO	CRÉDITO
1981	23/12/2022	9120948	Vlr. Pagamento n/data 73365	recaitas da atividade rural	6.050,00	
1982	23/12/2022	9120950	Vlr. Pagamento n/data 73366	recaitas da atividade rural		-2.200,00
1983	23/12/2022	9120952	Vlr. Pagamento n/data 73367	recaitas da atividade rural	750,00	
1984	23/12/2022	9115111	Vlr. Pagamento n/data 72554	recaitas da atividade rural		-583,54
1985	23/12/2022	9115116	Vlr. Pagamento n/data 72556	recaitas da atividade rural		-335,00
1986	23/12/2022	9118428	Vlr. Pagamento n/data 73091	recaitas da atividade rural		-225,00
1987	23/12/2022	9120960	Vlr. Pagamento n/data 73370	recaitas da atividade rural	3.485,00	
1988	23/12/2022	9120964	Vlr. Transfencia de Numerario n/data 73373	recaitas da atividade rural		-2.341,22
1989	23/12/2022	9121045	Vlr. Ref. Tarifas Bancarias Debitadas n/data 73417	recaitas da atividade rural		-0,24
1990	26/12/2022	9118569	Vlr. Ref. DEPOSITO FOLHA DE PGTO Ref.11/2022 Emp.2/1 Fol.1 Proc.31.FRACIONAMEN	recaitas da atividade rural		-292,12
1991	26/12/2022	9118571	nao informado DEPOSITO FOLHA DE PGTO Ref.09/2022 Emp.2/1 Fol.1 Proc.15.RESCISOES	recaitas da atividade rural		-226,82
1992	26/12/2022	9120968	Vlr. Pagamento n/data 73377	recaitas da atividade rural		-1.500,00
1993	26/12/2022	9120971	Vlr. Recebimento n/data conf. 73379	recaitas da atividade rural	2.000,74	
1994	26/12/2022	9121049	Vlr. Ref. Tarifas Bancarias Debitadas n/data 73419	recaitas da atividade rural		-0,50
1995	26/12/2022	9121051	Vlr. Ref. Tarifas Bancarias Debitadas n/data 73420	recaitas da atividade rural		-0,24
1996	27/12/2022	9120972	Vlr. Pagamento n/data 73380	recaitas da atividade rural	72,50	
1997	27/12/2022	9120976	Vlr. Pagamento n/data 73383	recaitas da atividade rural		-125,00
1998	27/12/2022	9120979	Vlr. Recebimento n/data conf. 73385	recaitas da atividade rural	52,74	
1999	27/12/2022	9121053	Vlr. Ref. Tarifas Bancarias Debitadas n/data 73421	recaitas da atividade rural		-0,24
2000	28/12/2022	9120984	Vlr. Pagamento n/data 73386	recaitas da atividade rural	66,00	
2001	28/12/2022	9120989	Vlr. Recebimento n/data conf. 73390	recaitas da atividade rural	175,24	
2002	28/12/2022	9120990	Vlr. Pagamento n/data 73391	recaitas da atividade rural		-175,00
2003	28/12/2022	9121058	Vlr. Ref. Tarifas Bancarias Debitadas n/data 73423	recaitas da atividade rural		-0,24
2004	29/12/2022	9116307	nao informado DEPOSITO FOLHA DE PGTO Ref.11/2022 Emp.2/1 Fol.1 Proc.5.13 SALARIO A	recaitas da atividade rural		-2.273,76
2005	29/12/2022	9116309	nao informado DEPOSITO FOLHA DE PGTO Ref.12/2022 Emp.2/1 Fol.1 Proc.6.13 SALARIO P	recaitas da atividade rural		-1.624,38
2006	29/12/2022	9121013	Vlr. Pagamento n/data 73400	recaitas da atividade rural	4.690,00	
2007	29/12/2022	9121015	Vlr. Pagamento n/data 73401	recaitas da atividade rural		-1.150,55
2008	29/12/2022	9117063	Vlr. Pagamento n/data	recaitas da atividade rural	4.500,00	
2009	29/12/2022	9121000	Vlr. Recebimento n/data conf. 73395	recaitas da atividade rural	250,74	
2010	29/12/2022	9121001	Vlr. Pagamento n/data 73396	recaitas da atividade rural		-4.750,00
2011	29/12/2022	9121062	Vlr. Ref. Tarifas Bancarias Debitadas n/data 73424	recaitas da atividade rural		-0,24
2012	29/12/2022	9121064	Vlr. Ref. Tarifas Bancarias Debitadas n/data 73425	recaitas da atividade rural		-0,50
2013	30/12/2022	9121071	Vlr. Recebimento n/data conf. 73437	recaitas da atividade rural	0,24	
2014	30/12/2022	9121074	Vlr. Ref. Tarifas Bancarias Debitadas n/data 73440	recaitas da atividade rural		-0,24
					1.227.328,26	-1.277.615,97



LIVRO CAIXA - CONTA BANCO
LUIZ E MARISELMA
Entre 01/01/2022 e 31/12/2022

TERMO DE ENCERRAMENTO

CONTÉM ESTE LIVRO UM TOTAL DE
56 PÁGINAS - NUMERADAS DE 01 A 56

SÃO JOSÉ DO RIO CLARO - MT, 31 DE DEZEMBRO DE 2022

LUIZ CARLOS TICIANEL
CPF: 111.250.551-20

MARISELMA FREIRE DE ARRUDA TICIANEL
CPF: 112.190.412-20

Antonio Santos Foderaro
Contador CRC - PR 021.80 - C.T.O.



LIVRO CAIXA - CONTA BANCO
LUIZ E MARISELMA
Entre 01/01/2023 e 31/10/2023

TERMO DE ABERTURA

CONTÉM ESTE LIVRO UM TOTAL DE
40 PÁGINAS - NUMERADAS DE 01 A 40

SÃO JOSÉ DO RIO CLARO - MT, 31 DE OUTUBRO DE 2023

LUIZ CARLOS TICIANEL
CPF: 111.250.551-20

MARISELMA FREIRE DE ARRUDA TICIANEL
CPF: 112.190.412-20

Antonio Santos Loderaro
Contador CRC - PR. 021.804/O-T-0



LIVRO CAIXA - CONTA BANCO

LUIZ E MARISELMA

Entre 01/01/2023 e 31/10/2023

ORD	DATA	Nº LANC.	HISTÓRICO 1	HISTÓRICO 2	MOVIMENTO	
					DÉBITO	CRÉDITO
1	09/01/2023	10980793	Vlr. Pagamento n/data 73770	receita da atividade rural	41,72	
2	13/01/2023	10980794	Vlr. Pagamento n/data 74043	despesas de custeio e invwstimentos		-150,00
3	13/01/2023	10980795	Vlr. Pagamento n/data 74044	receita da atividade rural	150,00	
4	13/01/2023	10980796	Vlr. Pagamento n/data 74050	receita da atividade rural	25,00	
5	13/01/2023	10980797	Vlr. Pagamento n/data 74051	despesas de custeio e invwstimentos		-25,00
6	17/01/2023	10980798	Vlr. Pagamento n/data 74149	despesas de custeio e invwstimentos		-40,13
7	17/01/2023	10980799	Vlr. Pagamento n/data 74150	receita da atividade rural	40,13	
8	19/01/2023	10980802	Vlr. Pagamento n/data 74321	despesas de custeio e invwstimentos		-150,00
9	19/01/2023	10980803	Vlr. Pagamento n/data 74322	receita da atividade rural	150,00	
10	20/01/2023	10980800	Vlr. Pagamento n/data 74289	despesas de custeio e invwstimentos		-43,95
11	20/01/2023	10980801	Vlr. Pagamento n/data 74290	receita da atividade rural	43,95	
12	25/01/2023	10980804	Vlr. Pagamento n/data 74530	despesas de custeio e invwstimentos		-200,00
13	25/01/2023	10980805	Vlr. Pagamento n/data 74531	receita da atividade rural	200,00	
14	31/01/2023	10980806	Vlr. Pagamento n/data 74578	despesas de custeio e invwstimentos		-949,08
15	31/01/2023	10980807	Vlr. Pagamento n/data 74579	receita da atividade rural	949,08	
16	10/02/2023	10980808	Vlr. Pagamento n/data 75059	despesas de custeio e invwstimentos		-1.000,00
17	10/02/2023	10980809	Vlr. Pagamento n/data 75061	despesas de custeio e invwstimentos		-767,09
18	10/02/2023	10980810	Vlr. Pagamento n/data 75062	despesas de custeio e invwstimentos		-535,00
19	10/02/2023	10980811	Vlr. Pagamento n/data 75063	despesas de custeio e invwstimentos		-450,00
20	10/02/2023	10980812	Vlr. Pagamento n/data 75064	receita da atividade rural	2.752,09	
21	10/03/2023	10980815	Vlr. Pagamento n/data 76508	despesas de custeio e invwstimentos		-34.489,66
22	10/03/2023	10980816	Vlr. Pagamento n/data 76509	receita da atividade rural	34.489,66	
23	17/03/2023	10980817	Vlr. Pagamento n/data 76938	despesas de custeio e invwstimentos		-50,00
24	17/03/2023	10980818	Vlr. Pagamento n/data 76939	receita da atividade rural	50,00	
25	21/03/2023	10980819	Vlr. Pagamento n/data 76997	despesas de custeio e invwstimentos		-27,30
26	21/03/2023	10980820	Vlr. Pagamento n/data 77001	receita da atividade rural	27,30	
27	24/03/2023	10980821	Vlr. Pagamento n/data 77028	despesas de custeio e invwstimentos		-100,00
28	24/03/2023	10980822	Vlr. Pagamento n/data 77059	receita da atividade rural	100,00	
29	24/03/2023	10980823	Vlr. Pagamento n/data 77311	despesas de custeio e invwstimentos		-50,00
30	24/03/2023	10980824	Vlr. Pagamento n/data 77312	despesas de custeio e invwstimentos		-100,00
31	24/03/2023	10980825	Vlr. Pagamento n/data 77313	despesas de custeio e invwstimentos		-35,00
32	24/03/2023	10980826	Vlr. Pagamento n/data 77314	despesas de custeio e invwstimentos		-100,00
33	24/03/2023	10980827	Vlr. Pagamento n/data 77315	despesas de custeio e invwstimentos		-75,00
34	24/03/2023	10980828	Vlr. Pagamento n/data 77316	despesas de custeio e invwstimentos		-25,00
35	24/03/2023	10980829	Vlr. Pagamento n/data 77317	despesas de custeio e invwstimentos		-45,00
36	24/03/2023	10980830	Vlr. Pagamento n/data 77318	despesas de custeio e invwstimentos		-75,00
37	24/03/2023	10980831	Vlr. Pagamento n/data 77319	despesas de custeio e invwstimentos		-75,00
38	24/03/2023	10980832	Vlr. Pagamento n/data 77320	despesas de custeio e invwstimentos		-75,00



LIVRO CAIXA - CONTA BANCO

LUIZ E MARISELMA

Entre 01/01/2023 e 31/10/2023

ORD	DATA	Nº LANC.	HISTÓRICO 1	HISTÓRICO 2	MOVIMENTO	
					DÉBITO	CRÉDITO
39	24/03/2023	10980833	Vlr. Pagamento n/data 77321	despesas de custeio e invwstimentos		-75,00
40	24/03/2023	10980834	Vlr. Pagamento n/data 77322	receita da atividade rural	730,00	
41	06/04/2023	10980835	Vlr. Pagamento n/data 78320	despesas de custeio e invwstimentos		-25,00
42	06/04/2023	10980836	Vlr. Pagamento n/data 78321	despesas de custeio e invwstimentos		-25,00
43	06/04/2023	10980837	Vlr. Pagamento n/data 78323	despesas de custeio e invwstimentos		-55,00
44	06/04/2023	10980838	Vlr. Pagamento n/data 78324	despesas de custeio e invwstimentos		-65,00
45	06/04/2023	10980839	Vlr. Pagamento n/data 78325	despesas de custeio e invwstimentos		-50,00
46	06/04/2023	10980840	Vlr. Pagamento n/data 78326	despesas de custeio e invwstimentos		-25,00
47	06/04/2023	10980841	Vlr. Pagamento n/data 78327	despesas de custeio e invwstimentos		-25,00
48	06/04/2023	10980842	Vlr. Pagamento n/data 78328	despesas de custeio e invwstimentos		-25,00
49	06/04/2023	10980843	Vlr. Pagamento n/data 78330	receita da atividade rural	295,00	
50	06/04/2023	10980844	Vlr. Pagamento n/data 78333	despesas de custeio e invwstimentos		-100,00
51	06/04/2023	10980845	Vlr. Pagamento n/data 78334	despesas de custeio e invwstimentos		-100,00
52	06/04/2023	10980846	Vlr. Pagamento n/data 78335	despesas de custeio e invwstimentos		-100,00
53	06/04/2023	10980847	Vlr. Pagamento n/data 78336	despesas de custeio e invwstimentos		-100,00
54	06/04/2023	10980848	Vlr. Pagamento n/data 78337	despesas de custeio e invwstimentos		-75,00
55	06/04/2023	10980849	Vlr. Pagamento n/data 78338	despesas de custeio e invwstimentos		-100,00
56	06/04/2023	10980850	Vlr. Pagamento n/data 78342	receita da atividade rural	575,00	
57	06/04/2023	10980851	Vlr. Pagamento n/data 78406	despesas de custeio e invwstimentos		-100,00
58	06/04/2023	10980852	Vlr. Pagamento n/data 78407	receita da atividade rural	100,00	
59	10/04/2023	10980853	Vlr. Pagamento n/data 78415	despesas de custeio e invwstimentos		-100,00
60	10/04/2023	10980854	Vlr. Pagamento n/data 78416	receita da atividade rural	100,00	
61	27/04/2023	10980855	Vlr. Pagamento n/data 80188	despesas de custeio e invwstimentos		-23,81
62	27/04/2023	10980856	Vlr. Pagamento n/data 80189	receita da atividade rural	23,81	
63	03/05/2023	10980857	Vlr. Pagamento n/data 80939	receita da atividade rural	28.815,95	
64	03/05/2023	10980858	Vlr. Pagamento n/data 80941	despesas de custeio e invwstimentos		-28.815,95
65	04/05/2023	10980859	Vlr. Pagamento n/data 80944	receita da atividade rural	24.776,48	
66	04/05/2023	10980860	Vlr. Pagamento n/data 80945	despesas de custeio e invwstimentos		-24.776,48
67	09/05/2023	10980865	Vlr. Pagamento n/data 81584	receita da atividade rural	33.410,85	
68	09/05/2023	10980866	Vlr. Pagamento n/data 81585	despesas de custeio e invwstimentos		-33.410,85
69	12/05/2023	10980861	Vlr. Pagamento n/data 81221	despesas de custeio e invwstimentos		-275,05
70	12/05/2023	10980862	Vlr. Pagamento n/data 81354	receita da atividade rural	275,05	
71	12/05/2023	10980863	Vlr. Pagamento n/data 81359	despesas de custeio e invwstimentos		-25,72
72	12/05/2023	10980864	Vlr. Pagamento n/data 81360	receita da atividade rural	25,72	
73	12/05/2023	10980867	Vlr. Pagamento n/data 82327	receita da atividade rural	43.556,72	
74	12/05/2023	10980868	Vlr. Pagamento n/data 82329	despesas de custeio e invwstimentos		-43.556,72
75	17/05/2023	10980869	Vlr. Pagamento n/data 82582	receita da atividade rural	275,05	



LIVRO CAIXA - CONTA BANCO

LUIZ E MARISELMA

Entre 01/01/2023 e 31/10/2023

ORD	DATA	Nº LANC.	HISTÓRICO 1	HISTÓRICO 2	MOVIMENTO	
					DÉBITO	CRÉDITO
76	17/05/2023	10980870	Vlr. Pagamento n/data 82588	despesas de custeio e invwstimentos		-275,05
77	19/05/2023	10980871	Vlr. Pagamento n/data 82627	despesas de custeio e invwstimentos		-327,65
78	19/05/2023	10980872	Vlr. Pagamento n/data 82629	receita da atividade rural	327,65	
79	19/05/2023	10980873	Vlr. Pagamento n/data 82642	despesas de custeio e invwstimentos		-200,00
80	19/05/2023	10980874	Vlr. Pagamento n/data 82643	receita da atividade rural	200,00	
81	22/05/2023	10980877	Vlr. Pagamento n/data 82831	despesas de custeio e invwstimentos		-34,26
82	22/05/2023	10980878	Vlr. Pagamento n/data 82832	receita da atividade rural	34,26	
83	22/05/2023	10980881	Vlr. Pagamento n/data 82931	receita da atividade rural	16.080,00	
84	22/05/2023	10980882	Vlr. Pagamento n/data 82932	despesas de custeio e invwstimentos		-16.080,00
85	23/05/2023	10980879	Vlr. Pagamento n/data 82839	despesas de custeio e invwstimentos		-158,00
86	23/05/2023	10980880	Vlr. Pagamento n/data 82840	receita da atividade rural	158,00	
87	26/05/2023	10980875	Vlr. Pagamento n/data 82692	despesas de custeio e invwstimentos		-3.423,54
88	26/05/2023	10980876	Vlr. Pagamento n/data 82694	receita da atividade rural	3.423,54	
89	31/05/2023	10980883	Vlr. Pagamento n/data 84578	despesas de custeio e invwstimentos		-16.080,00
90	31/05/2023	10980892	Vlr. Pagamento n/data 87290	receita da atividade rural	16.080,00	
91	09/06/2023	10980888	Vlr. Pagamento n/data 85441	despesas de custeio e invwstimentos		-6.000,00
92	09/06/2023	10980889	Vlr. Pagamento n/data 85442	receita da atividade rural	6.000,00	
93	16/06/2023	10980890	Vlr. Pagamento n/data 85444	despesas de custeio e invwstimentos		-4.000,00
94	16/06/2023	10980891	Vlr. Pagamento n/data 85445	receita da atividade rural	4.000,00	
95	28/06/2023	10980897	Vlr. Pagamento n/data 89439	despesas de custeio e invwstimentos		-180,00
96	28/06/2023	10980898	Vlr. Pagamento n/data 89443	receita da atividade rural	180,00	
97	30/06/2023	10980893	Vlr. Pagamento n/data 88117	despesas de custeio e invwstimentos		-1.916,00
98	30/06/2023	10980896	Vlr. Pagamento n/data 89398	receita da atividade rural	1.916,00	
99	12/07/2023	10980894	Vlr. Pagamento n/data 89389	despesas de custeio e invwstimentos		-11,32
100	12/07/2023	10980895	Vlr. Pagamento n/data 89390	receita da atividade rural	11,32	
101	24/07/2023	10980899	Vlr. Pagamento n/data 90768	despesas de custeio e invwstimentos		-500,00
102	24/07/2023	10980900	Vlr. Pagamento n/data 90783	receita da atividade rural	500,00	
103	09/08/2023	10980907	Vlr. Pagamento n/data 94339	despesas de custeio e invwstimentos		-25.000,00
104	09/08/2023	10980908	Vlr. Pagamento n/data 94340	receita da atividade rural	25.000,00	
105	14/08/2023	10980901	Vlr. Pagamento n/data 93416	despesas de custeio e invwstimentos		-10.313,68
106	14/08/2023	10980902	Vlr. Pagamento n/data 93417	receita da atividade rural	10.313,68	
107	15/08/2023	10980903	Vlr. Pagamento n/data 93513	despesas de custeio e invwstimentos		-4.524,99
108	15/08/2023	10980904	Vlr. Pagamento n/data 93514	receita da atividade rural	4.524,99	
109	21/09/2023	11648925	Vlr. Pagamento n/data 96930	despesas de custeio e invwstimentos		-50,00
110	21/09/2023	11648999	Vlr. Pagamento n/data 96935	receita da atividade rural	50,00	
111	24/10/2023	12364324	Vlr. Pagamento n/data 99076	despesas de custeio e invwstimentos		-92,00
112	24/10/2023	12364344	Vlr. Pagamento n/data 99083	receita da atividade rural	92,00	



LIVRO CAIXA - CONTA BANCO

LUIZ E MARISELMA

Entre 01/01/2023 e 31/10/2023

ORD	DATA	Nº LANC.	HISTÓRICO 1	HISTÓRICO 2	MOVIMENTO	
					DÉBITO	CRÉDITO
113	20/04/2023	9786379	Vlr. Pagamento n/data 79497	despesas de custeio e invwstimentos		-100,00
114	20/04/2023	9797685	Vlr. Pagamento n/data 80947	receita da atividade rural	100,00	
115	10/07/2023	10026265	nao informado DEPOSITO FOLHA DE PGTO Ref.06/2023 Emp.2/1 Fol.1 Proc.15.RESCISOES	despesas de custeio e invwstimentos		-90,48
116	24/07/2023	10123237	nao informado DEPOSITO FOLHA DE PGTO Ref.07/2023 Emp.2/1 Fol.1 Proc.15.RESCISOES	despesas de custeio e invwstimentos		-48,46
117	24/07/2023	10123348	Vlr. Pagamento n/data 90827	receita da atividade rural	48,46	
118	04/08/2023	10406331	nao informado DEPOSITO FOLHA DE PGTO Ref.07/2023 Emp.2/1 Fol.2 Proc.15.RESCISOES	despesas de custeio e invwstimentos		-988,00
119	04/08/2023	10406333	nao informado DEPOSITO FOLHA DE PGTO Ref.07/2023 Emp.2/1 Fol.1 Proc.15.RESCISOES	despesas de custeio e invwstimentos		-342,78
120	04/08/2023	10406387	Vlr. Ref. DEPOSITO FOLHA DE PGTO Ref.07/2023 Emp.2/1 Fol.1 Proc.31.FRACIONAMEN	despesas de custeio e invwstimentos		-688,83
121	04/08/2023	10406571	Vlr. Pagamento n/data 92228	receita da atividade rural	2.019,61	
122	09/08/2023	10446342	Vlr. Ref. DEPOSITO FOLHA DE PGTO Ref.08/2023 Emp.2/1 Fol.1 Proc.31.FRACIONAMEN	despesas de custeio e invwstimentos		-1.275,89
123	09/08/2023	10446613	Vlr. Pagamento n/data 92787	receita da atividade rural	1.275,89	
124	20/09/2023	11461250	nao informado DEPOSITO FOLHA DE PGTO Ref.09/2023 Emp.2/1 Fol.1 Proc.15.RESCISOES	despesas de custeio e invwstimentos		-475,48
125	20/09/2023	11467021	Vlr. Pagamento n/data 96861	receita da atividade rural	475,48	
126	31/10/2023	12410710	nao informado DEPOSITO FOLHA DE PGTO Ref.09/2023 Emp.2/1 Fol.1 Proc.3.PAGAMENTOS	despesas de custeio e invwstimentos		-17,14
127	02/01/2023	9121639	Vlr. Pagamento n/data 73465	receita da atividade rural	1.500,00	
128	02/01/2023	9121645	Vlr. Pagamento n/data 73466	despesas de custeio e invwstimentos		-690,00
129	02/01/2023	9121649	Vlr. IOF debitado n/data conf. aviso de lançamento 73469	despesas de custeio e invwstimentos		-0,46
130	02/01/2023	9121651	Vlr. IOF debitado n/data conf. aviso de lançamento 73470	despesas de custeio e invwstimentos		-18,85
131	03/01/2023	9120667	nao informado DEPOSITO FOLHA DE PGTO Ref.12/2022 Emp.2/1 Fol.1 Proc.15.RESCISOES	despesas de custeio e invwstimentos		-179,90
132	03/01/2023	9121713	Vlr. Pagamento n/data 73475	despesas de custeio e invwstimentos		-520,00
133	03/01/2023	9121717	Vlr. Pagamento n/data 73476	receita da atividade rural	65,00	
134	04/01/2023	9121721	Vlr. Pagamento n/data 73478	despesas de custeio e invwstimentos		-1.602,00
135	05/01/2023	9121813	Vlr. Pagamento n/data 73485	despesas de custeio e invwstimentos		-158,00
136	05/01/2023	9122213	Vlr. Pagamento n/data 73492	receita da atividade rural	196,00	
137	06/01/2023	9122341	Vlr. Ref. DEPOSITO FOLHA DE PGTO Ref.09/2022 Emp.2/1 Fol.1 Proc.31.FRACIONAMEN	despesas de custeio e invwstimentos		-1.666,03
138	06/01/2023	9134450	Vlr. Pagamento n/data 73763	receita da atividade rural	537,42	
139	06/01/2023	9134452	Vlr. Pagamento n/data 73764	despesas de custeio e invwstimentos		-200,00
140	06/01/2023	9253994	Vlr. Pagamento n/data 73990	receita da atividade rural	3.300,00	
141	10/01/2023	9254088	Vlr. Ref. Tarifas Bancarias Debitadas n/data 73995	despesas de custeio e invwstimentos		-5,04
142	10/01/2023	9254090	Vlr. Ref. Tarifas Bancarias Debitadas n/data 73996	despesas de custeio e invwstimentos		-22,63
143	10/01/2023	9254092	Vlr. Ref. Tarifas Bancarias Debitadas n/data 73997	despesas de custeio e invwstimentos		-0,44
144	10/01/2023	9254118	Vlr. juros debitados n/data conf. aviso de lançamento 74001	despesas de custeio e invwstimentos		-15,11
145	11/01/2023	9263067	Vlr. Pagamento n/data 74112	receita da atividade rural	10,00	
146	12/01/2023	9402732	Vlr. Pagamento n/data 74439	receita da atividade rural	3.600,00	
147	12/01/2023	9402734	Vlr. Pagamento n/data 74440	despesas de custeio e invwstimentos		-3.362,22
148	13/01/2023	9254357	Vlr. Ref. DEPOSITO FOLHA DE PGTO Ref.01/2023 Emp.2/1 Fol.1 Proc.31.FRACIONAMEN	despesas de custeio e invwstimentos		-257,07
149	13/01/2023	9254358	Vlr. Pagamento n/data 74040	receita da atividade rural	257,07	



LIVRO CAIXA - CONTA BANCO

LUIZ E MARISELMA

Entre 01/01/2023 e 31/10/2023

ORD	DATA	Nº LANC.	HISTÓRICO 1	HISTÓRICO 2	MOVIMENTO	
					DÉBITO	CRÉDITO
150	13/01/2023	9254361	Vlr. Ref. DEPOSITO FOLHA DE PGTO Ref.12/2022 Emp.2/1 Fol.1 Proc.31.FRACIONAMEN	despesas de custeio e invwstimentos		-405,97
151	13/01/2023	9254362	Vlr. Pagamento n/data 74042	receita da atividade rural	405,97	
152	18/01/2023	9402762	Vlr. Pagamento n/data 74449	despesas de custeio e invwstimentos		-594,69
153	20/01/2023	9402770	Vlr. Pagamento n/data 74455	receita da atividade rural	84,50	
154	20/01/2023	9402772	Vlr. Pagamento n/data 74456	despesas de custeio e invwstimentos		-606,83
155	30/01/2023	9619285	Vlr. Pagamento n/data 74788	despesas de custeio e invwstimentos		-90,00
156	01/02/2023	9619402	Vlr. Pagamento n/data 74810	despesas de custeio e invwstimentos		-200,00
157	01/02/2023	9620226	Vlr. Pagamento n/data 74936	receita da atividade rural	300,00	
158	01/02/2023	9620230	Vlr. IOF debitado n/data conf. aviso de lançamento 74939	despesas de custeio e invwstimentos		-14,94
159	01/02/2023	9620232	Vlr. IOF debitado n/data conf. aviso de lançamento 74940	despesas de custeio e invwstimentos		-1,36
160	02/02/2023	9620242	Vlr. Pagamento n/data 74945	receita da atividade rural	1.865,00	
161	02/02/2023	9620244	Vlr. Pagamento n/data 74946	despesas de custeio e invwstimentos		-16,71
162	03/02/2023	9620250	Vlr. Pagamento n/data 74950	receita da atividade rural	26,10	
163	06/02/2023	9620270	Vlr. Pagamento n/data 74963	despesas de custeio e invwstimentos		-1,10
164	07/02/2023	9627005	Vlr. Pagamento n/data 75540	despesas de custeio e invwstimentos		-1.900,00
165	07/02/2023	9627007	Vlr. Pagamento n/data 75541	receita da atividade rural	2,50	
166	10/02/2023	9621484	nao informado DEPOSITO FOLHA DE PGTO Ref.12/2022 Emp.2/1 Fol.1 Proc.3.PAGAMENTOS	despesas de custeio e invwstimentos		-4.982,55
167	10/02/2023	9621485	Vlr. Pagamento n/data 75108	receita da atividade rural	4.982,55	
168	10/02/2023	9632911	Vlr. Ref. Tarifas Bancarias Debitadas n/data 75564	despesas de custeio e invwstimentos		-5,04
169	10/02/2023	9632913	Vlr. Ref. Tarifas Bancarias Debitadas n/data 75565	despesas de custeio e invwstimentos		-0,73
170	10/02/2023	9632915	Vlr. juros debitados n/data conf. aviso de lançamento 75566	despesas de custeio e invwstimentos		-80,03
171	13/02/2023	9621618	Vlr. Pagamento n/data 75145	despesas de custeio e invwstimentos		-250,00
172	13/02/2023	9621642	nao informado DEPOSITO FOLHA DE PGTO Ref.12/2022 Emp.2/1 Fol.1 Proc.3.PAGAMENTOS	despesas de custeio e invwstimentos		-1.656,83
173	13/02/2023	9632923	Vlr. Pagamento n/data 75573	receita da atividade rural	1.950,00	
174	14/02/2023	9623113	Vlr. Ref. DEPOSITO FOLHA DE PGTO Ref.12/2022 Emp.2/1 Fol.1 Proc.31.FRACIONAMEN	despesas de custeio e invwstimentos		-263,20
175	14/02/2023	9623114	Vlr. Pagamento n/data 75436	receita da atividade rural	263,20	
176	14/02/2023	9623116	Vlr. Pagamento n/data 75437	despesas de custeio e invwstimentos		-150,00
177	14/02/2023	9623122	Vlr. Pagamento n/data 75438	despesas de custeio e invwstimentos		-150,00
178	14/02/2023	9623158	Vlr. Pagamento n/data 75441	despesas de custeio e invwstimentos		-200,00
179	14/02/2023	9632929	Vlr. Pagamento n/data 75576	despesas de custeio e invwstimentos		-23,33
180	14/02/2023	9632931	Vlr. Pagamento n/data 75577	receita da atividade rural	560,00	
181	14/02/2023	9632933	Vlr. Pagamento n/data 75578	receita da atividade rural	17,81	
182	14/02/2023	9632935	Vlr. Pagamento n/data 75579	despesas de custeio e invwstimentos		-17,81
183	15/02/2023	9648968	Vlr. Pagamento n/data 76295	despesas de custeio e invwstimentos		-380,00
184	17/02/2023	9626566	Vlr. Pagamento n/data 75494	despesas de custeio e invwstimentos		-158,00
185	17/02/2023	9648984	Vlr. Pagamento n/data 76302	despesas de custeio e invwstimentos		-795,51
186	17/02/2023	9648988	Vlr. Pagamento n/data 76305	receita da atividade rural	2.200,00	



LIVRO CAIXA - CONTA BANCO

LUIZ E MARISELMA

Entre 01/01/2023 e 31/10/2023

ORD	DATA	Nº LANC.	HISTÓRICO 1	HISTÓRICO 2	MOVIMENTO	
					DÉBITO	CRÉDITO
187	17/02/2023	9648990	Vlr. Pagamento n/data 76306	receita da atividade rural	900,00	
188	17/02/2023	9648992	Vlr. Pagamento n/data 76307	despesas de custeio e invwstimentos		-2.000,00
189	22/02/2023	9626670	Vlr. Pagamento n/data 75519	despesas de custeio e invwstimentos		-36,91
190	23/02/2023	9626983	Vlr. Pagamento n/data 75534	despesas de custeio e invwstimentos		-3.000,00
191	23/02/2023	9649019	Vlr. Pagamento n/data 76320	despesas de custeio e invwstimentos		-23,80
192	23/02/2023	9649021	Vlr. Pagamento n/data 76321	receita da atividade rural	3.100,00	
193	24/02/2023	9633071	Vlr. Pagamento n/data 75620	despesas de custeio e invwstimentos		-4.000,00
194	24/02/2023	9649027	Vlr. Pagamento n/data 76325	receita da atividade rural	6.580,00	
195	24/02/2023	9649029	Vlr. Pagamento n/data 76326	despesas de custeio e invwstimentos		-850,00
196	27/02/2023	9644296	Vlr. Ref. DEPOSITO FOLHA DE PGTO Ref.01/2023 Emp.2/1 Fol.1 Proc.31.FRACIONAMEN	despesas de custeio e invwstimentos		-160,92
197	27/02/2023	9644298	nao informado DEPOSITO FOLHA DE PGTO Ref.01/2023 Emp.2/1 Fol.1 Proc.3.PAGAMENTOS	despesas de custeio e invwstimentos		-117,11
198	27/02/2023	9644300	nao informado DEPOSITO FOLHA DE PGTO Ref.02/2023 Emp.2/1 Fol.1 Proc.3.PAGAMENTOS	despesas de custeio e invwstimentos		-140,91
199	27/02/2023	9644301	Vlr. Pagamento n/data 75760	receita da atividade rural	140,91	
200	27/02/2023	9644303	Vlr. Pagamento n/data 75761	despesas de custeio e invwstimentos		-82,89
201	27/02/2023	9649035	Vlr. Pagamento n/data 76330	receita da atividade rural	6.725,00	
202	27/02/2023	9649037	Vlr. Pagamento n/data 76331	despesas de custeio e invwstimentos		-6.340,00
203	28/02/2023	9644361	Vlr. Pagamento n/data 75786	despesas de custeio e invwstimentos		-9,68
204	28/02/2023	9649049	Vlr. Pagamento n/data 76340	despesas de custeio e invwstimentos		-1.015,82
205	28/02/2023	9649051	Vlr. Pagamento n/data 76341	despesas de custeio e invwstimentos		-482,60
206	01/03/2023	9658343	Vlr. Pagamento n/data 76567	receita da atividade rural	61,00	
207	01/03/2023	9658345	Vlr. Pagamento n/data 76568	despesas de custeio e invwstimentos		-81,91
208	01/03/2023	9658353	Vlr. IOF debitado n/data conf. aviso de lançamento 76570	despesas de custeio e invwstimentos		-7,73
209	01/03/2023	9658355	Vlr. IOF debitado n/data conf. aviso de lançamento 76571	despesas de custeio e invwstimentos		-1,38
210	03/03/2023	9658431	Vlr. Pagamento n/data 76577	receita da atividade rural	290,00	
211	03/03/2023	9658435	Vlr. Pagamento n/data 76580	despesas de custeio e invwstimentos		-269,34
212	06/03/2023	9648923	Vlr. Pagamento n/data 76276	despesas de custeio e invwstimentos		-105,97
213	06/03/2023	9658447	Vlr. Pagamento n/data 76588	receita da atividade rural	100,00	
214	08/03/2023	9658537	Vlr. Pagamento n/data 76602	despesas de custeio e invwstimentos		-600,00
215	08/03/2023	9658539	Vlr. Pagamento n/data 76603	receita da atividade rural	110,00	
216	09/03/2023	9658547	Vlr. Pagamento n/data 76607	despesas de custeio e invwstimentos		-11,00
217	09/03/2023	9658549	Vlr. Pagamento n/data 76608	despesas de custeio e invwstimentos		-600,00
218	10/03/2023	9658555	Vlr. Pagamento n/data 76612	despesas de custeio e invwstimentos		-830,00
219	10/03/2023	9658557	Vlr. Pagamento n/data 76613	despesas de custeio e invwstimentos		-1.038,50
220	10/03/2023	9658559	Vlr. Pagamento n/data 76614	receita da atividade rural	3.020,00	
221	10/03/2023	9658563	Vlr. Ref. Tarifas Bancarias Debitadas n/data 76617	despesas de custeio e invwstimentos		-5,04
222	10/03/2023	9658565	Vlr. Ref. Tarifas Bancarias Debitadas n/data 76618	despesas de custeio e invwstimentos		-2,19
223	10/03/2023	9660589	Vlr. juros debitados n/data conf. aviso de lançamento 76642	despesas de custeio e invwstimentos		-64,43



LIVRO CAIXA - CONTA BANCO

LUIZ E MARISELMA

Entre 01/01/2023 e 31/10/2023

ORD	DATA	Nº LANC.	HISTÓRICO 1	HISTÓRICO 2	MOVIMENTO	
					DÉBITO	CRÉDITO
224	13/03/2023	9660694	Vlr. Pagamento n/data 76667	despesas de custeio e invwstimentos		-1.841,74
225	14/03/2023	9660700	Vlr. Pagamento n/data 76670	despesas de custeio e invwstimentos		-350,00
226	15/03/2023	9664942	Vlr. Pagamento n/data 76773	despesas de custeio e invwstimentos		-512,00
227	17/03/2023	9677668	nao informado DEPOSITO FOLHA DE PGTO Ref.01/2023 Emp.2/1 Fol.1 Proc.3.PAGAMENTOS	despesas de custeio e invwstimentos		-347,11
228	17/03/2023	9677669	Vlr. Pagamento n/data 76937	receita da atividade rural	347,11	
229	21/03/2023	9678658	nao informado DEPOSITO FOLHA DE PGTO Ref.01/2023 Emp.2/1 Fol.1 Proc.3.PAGAMENTOS	despesas de custeio e invwstimentos		-157,30
230	21/03/2023	9678659	Vlr. Pagamento n/data 76996	receita da atividade rural	157,30	
231	24/03/2023	9679847	nao informado DEPOSITO FOLHA DE PGTO Ref.01/2023 Emp.2/1 Fol.1 Proc.3.PAGAMENTOS	despesas de custeio e invwstimentos		-1.918,10
232	24/03/2023	9679848	Vlr. Pagamento n/data 77301	receita da atividade rural	196,81	
233	24/03/2023	9679850	Vlr. Pagamento n/data 77302	receita da atividade rural	150,55	
234	24/03/2023	9679852	Vlr. Pagamento n/data 77303	receita da atividade rural	336,19	
235	24/03/2023	9679854	Vlr. Pagamento n/data 77304	receita da atividade rural	106,72	
236	24/03/2023	9679856	Vlr. Pagamento n/data 77305	receita da atividade rural	312,95	
237	24/03/2023	9679858	Vlr. Pagamento n/data 77306	receita da atividade rural	191,25	
238	24/03/2023	9679860	Vlr. Pagamento n/data 77307	receita da atividade rural	56,14	
239	24/03/2023	9679862	Vlr. Pagamento n/data 77308	receita da atividade rural	227,13	
240	24/03/2023	9679864	Vlr. Pagamento n/data 77309	receita da atividade rural	164,96	
241	24/03/2023	9679866	Vlr. Pagamento n/data 77310	receita da atividade rural	175,39	
242	28/03/2023	9680191	nao informado DEPOSITO FOLHA DE PGTO Ref.01/2023 Emp.2/1 Fol.1 Proc.3.PAGAMENTOS	despesas de custeio e invwstimentos		-518,14
243	28/03/2023	9680192	Vlr. Pagamento n/data 77427	receita da atividade rural	151,72	
244	28/03/2023	9680194	Vlr. Pagamento n/data 77428	receita da atividade rural	201,46	
245	28/03/2023	9680196	Vlr. Pagamento n/data 77429	receita da atividade rural	164,96	
246	28/03/2023	9680198	Vlr. Pagamento n/data 77430	despesas de custeio e invwstimentos		-25,00
247	28/03/2023	9680200	Vlr. Pagamento n/data 77431	despesas de custeio e invwstimentos		-90,00
248	28/03/2023	9680202	Vlr. Pagamento n/data 77432	despesas de custeio e invwstimentos		-75,00
249	28/03/2023	9682712	Vlr. Pagamento n/data 77513	despesas de custeio e invwstimentos		-849,00
250	29/03/2023	9680378	nao informado DEPOSITO FOLHA DE PGTO Ref.01/2023 Emp.2/1 Fol.1 Proc.3.PAGAMENTOS	despesas de custeio e invwstimentos		-804,50
251	29/03/2023	9680387	Vlr. Pagamento n/data 77452	receita da atividade rural	133,91	
252	29/03/2023	9680389	Vlr. Pagamento n/data 77453	receita da atividade rural	411,32	
253	29/03/2023	9680391	Vlr. Pagamento n/data 77454	receita da atividade rural	259,27	
254	29/03/2023	9680393	Vlr. Pagamento n/data 77455	despesas de custeio e invwstimentos		-100,00
255	29/03/2023	9680395	Vlr. Pagamento n/data 77456	despesas de custeio e invwstimentos		-100,00
256	29/03/2023	9680397	Vlr. Pagamento n/data 77457	despesas de custeio e invwstimentos		-100,00
257	29/03/2023	9680399	Vlr. Pagamento n/data 77458	despesas de custeio e invwstimentos		-100,00
258	29/03/2023	9682736	Vlr. Pagamento n/data 77529	receita da atividade rural	400,00	
259	31/03/2023	9688681	Vlr. Pagamento n/data 78020	receita da atividade rural	1.970,00	
260	03/04/2023	9778227	Vlr. Pagamento n/data 78357	despesas de custeio e invwstimentos		-6,34



LIVRO CAIXA - CONTA BANCO

LUIZ E MARISELMA

Entre 01/01/2023 e 31/10/2023

ORD	DATA	Nº LANC.	HISTÓRICO 1	HISTÓRICO 2	MOVIMENTO	
					DÉBITO	CRÉDITO
261	03/04/2023	9778229	Vlr. IOF debitado n/data conf. aviso de lançamento 78358	despesas de custeio e invwstimentos		-0,82
262	03/04/2023	9778231	Vlr. IOF debitado n/data conf. aviso de lançamento 78359	despesas de custeio e invwstimentos		-11,57
263	04/04/2023	9778237	Vlr. Pagamento n/data 78363	receita da atividade rural	13,00	
264	06/04/2023	9688544	nao informado DEPOSITO FOLHA DE PGTO Ref.01/2023 Emp.2/1 Fol.1 Proc.3.PAGAMENTOS	despesas de custeio e invwstimentos		-1.988,09
265	06/04/2023	9688546	Vlr. Ref. DEPOSITO FOLHA DE PGTO Ref.01/2023 Emp.2/1 Fol.1 Proc.31.FRACIONAMEN	despesas de custeio e invwstimentos		-247,33
266	06/04/2023	9688547	Vlr. Pagamento n/data 77984	receita da atividade rural	296,40	
267	06/04/2023	9690462	nao informado DEPOSITO FOLHA DE PGTO Ref.02/2023 Emp.2/1 Fol.1 Proc.3.PAGAMENTOS	despesas de custeio e invwstimentos		-286,26
268	06/04/2023	9690485	Vlr. Pagamento n/data 78332	receita da atividade rural	2.225,28	
269	10/04/2023	9778390	nao informado DEPOSITO FOLHA DE PGTO Ref.01/2023 Emp.2/1 Fol.1 Proc.3.PAGAMENTOS	despesas de custeio e invwstimentos		-423,15
270	10/04/2023	9778460	Vlr. Pagamento n/data 78414	receita da atividade rural	423,15	
271	10/04/2023	9801179	Vlr. Ref. Tarifas Bancarias Debitadas n/data 81024	despesas de custeio e invwstimentos		-5,04
272	10/04/2023	9801181	Vlr. Ref. Tarifas Bancarias Debitadas n/data 81025	despesas de custeio e invwstimentos		-0,44
273	10/04/2023	9801183	Vlr. juros debitados n/data conf. aviso de lançamento 81026	despesas de custeio e invwstimentos		-42,64
274	11/04/2023	9690143	nao informado DEPOSITO FOLHA DE PGTO Ref.03/2023 Emp.2/1 Fol.1 Proc.3.PAGAMENTOS	despesas de custeio e invwstimentos		-116,49
275	11/04/2023	9778274	nao informado DEPOSITO FOLHA DE PGTO Ref.01/2023 Emp.2/1 Fol.1 Proc.3.PAGAMENTOS	despesas de custeio e invwstimentos		-77,73
276	11/04/2023	9778276	nao informado DEPOSITO FOLHA DE PGTO Ref.02/2023 Emp.2/1 Fol.1 Proc.3.PAGAMENTOS	despesas de custeio e invwstimentos		-295,31
277	11/04/2023	9778278	nao informado DEPOSITO FOLHA DE PGTO Ref.01/2023 Emp.2/1 Fol.1 Proc.32.FRACIONAMEN	despesas de custeio e invwstimentos		-289,57
278	11/04/2023	9778279	Vlr. Pagamento n/data 78386	despesas de custeio e invwstimentos		-75,00
279	11/04/2023	9778281	Vlr. Pagamento n/data 78387	despesas de custeio e invwstimentos		-25,00
280	11/04/2023	9778283	Vlr. Pagamento n/data 78388	despesas de custeio e invwstimentos		-10,00
281	11/04/2023	9778305	Vlr. Pagamento n/data 78394	receita da atividade rural	340,00	
282	11/04/2023	9778307	Vlr. Pagamento n/data 78395	despesas de custeio e invwstimentos		-3,00
283	11/04/2023	9778365	Vlr. Pagamento n/data 78399	receita da atividade rural	779,11	
284	11/04/2023	9778370	Vlr. Pagamento n/data 78400	despesas de custeio e invwstimentos		-100,00
285	11/04/2023	9778373	Vlr. Pagamento n/data 78401	despesas de custeio e invwstimentos		-100,00
286	11/04/2023	9778375	Vlr. Pagamento n/data 78402	despesas de custeio e invwstimentos		-20,00
287	13/04/2023	9801173	Vlr. Pagamento n/data 81021	despesas de custeio e invwstimentos		-700,00
288	14/04/2023	9801185	Vlr. Pagamento n/data 81027	receita da atividade rural	745,00	
289	14/04/2023	9801191	Vlr. Pagamento n/data 81028	despesas de custeio e invwstimentos		-4,50
290	18/04/2023	9785021	Vlr. Ref. DEPOSITO FOLHA DE PGTO Ref.01/2023 Emp.2/1 Fol.1 Proc.31.FRACIONAMEN	despesas de custeio e invwstimentos		-1.997,17
291	18/04/2023	9785023	Vlr. Ref. DEPOSITO FOLHA DE PGTO Ref.02/2023 Emp.2/1 Fol.1 Proc.31.FRACIONAMEN	despesas de custeio e invwstimentos		-816,60
292	18/04/2023	9785024	Vlr. Pagamento n/data 79023	despesas de custeio e invwstimentos		-125,27
293	18/04/2023	9785027	nao informado DEPOSITO FOLHA DE PGTO Ref.02/2023 Emp.2/1 Fol.1 Proc.3.PAGAMENTOS	despesas de custeio e invwstimentos		-4.847,00
294	18/04/2023	9785028	Vlr. Pagamento n/data 79025	receita da atividade rural	517,48	
295	18/04/2023	9785474	Vlr. Pagamento n/data 79242	despesas de custeio e invwstimentos		-16,47
296	18/04/2023	9785477	nao informado DEPOSITO FOLHA DE PGTO Ref.03/2023 Emp.2/1 Fol.1 Proc.3.PAGAMENTOS	despesas de custeio e invwstimentos		-3.994,85
297	18/04/2023	9785478	Vlr. Pagamento n/data 79244	despesas de custeio e invwstimentos		-6,72



LIVRO CAIXA - CONTA BANCO

LUIZ E MARISELMA

Entre 01/01/2023 e 31/10/2023

ORD	DATA	Nº LANC.	HISTÓRICO 1	HISTÓRICO 2	MOVIMENTO	
					DÉBITO	CRÉDITO
298	18/04/2023	9785480	Vlr. Pagamento n/data 79245	receita da atividade rural	65,45	
299	18/04/2023	9785482	Vlr. Pagamento n/data 79246	despesas de custeio e invwstimentos		-54,89
300	18/04/2023	9785484	Vlr. Pagamento n/data 79247	receita da atividade rural	114,59	
301	18/04/2023	9785486	Vlr. Pagamento n/data 79248	despesas de custeio e invwstimentos		-75,39
302	18/04/2023	9785488	Vlr. Pagamento n/data 79249	receita da atividade rural	144,71	
303	18/04/2023	9785490	Vlr. Pagamento n/data 79250	despesas de custeio e invwstimentos		-189,57
304	18/04/2023	9785494	Vlr. Pagamento n/data 79251	despesas de custeio e invwstimentos		-58,02
305	18/04/2023	9785496	Vlr. Pagamento n/data 79252	receita da atividade rural	262,92	
306	18/04/2023	9785500	Vlr. Pagamento n/data 79253	despesas de custeio e invwstimentos		-204,90
307	18/04/2023	9785502	Vlr. Pagamento n/data 79254	despesas de custeio e invwstimentos		-96,65
308	18/04/2023	9785506	Vlr. Pagamento n/data 79255	despesas de custeio e invwstimentos		-127,13
309	18/04/2023	9785510	Vlr. Pagamento n/data 79256	receita da atividade rural	233,66	
310	18/04/2023	9785516	Vlr. Pagamento n/data 79257	despesas de custeio e invwstimentos		-33,91
311	18/04/2023	9785520	Vlr. Pagamento n/data 79258	receita da atividade rural	129,47	
312	18/04/2023	9785522	Vlr. Pagamento n/data 79259	despesas de custeio e invwstimentos		-79,39
313	18/04/2023	9785524	Vlr. Pagamento n/data 79260	despesas de custeio e invwstimentos		-30,00
314	18/04/2023	9785526	Vlr. Pagamento n/data 79261	receita da atividade rural	30,20	
315	18/04/2023	9785528	Vlr. Pagamento n/data 79262	despesas de custeio e invwstimentos		-64,96
316	18/04/2023	9785530	Vlr. Pagamento n/data 79263	receita da atividade rural	64,96	
317	18/04/2023	9785532	Vlr. Pagamento n/data 79264	despesas de custeio e invwstimentos		-64,96
318	18/04/2023	9785534	Vlr. Pagamento n/data 79265	receita da atividade rural	65,50	
319	18/04/2023	9785536	Vlr. Pagamento n/data 79266	despesas de custeio e invwstimentos		-163,76
320	18/04/2023	9785539	Vlr. Pagamento n/data 79267	receita da atividade rural	164,64	
321	18/04/2023	9785541	Vlr. Pagamento n/data 79268	despesas de custeio e invwstimentos		-197,11
322	18/04/2023	9785545	Vlr. Pagamento n/data 79270	despesas de custeio e invwstimentos		-843,11
323	18/04/2023	9785547	Vlr. Pagamento n/data 79271	receita da atividade rural	767,95	
324	18/04/2023	9785549	Vlr. Pagamento n/data 79272	despesas de custeio e invwstimentos		-451,81
325	18/04/2023	9785551	Vlr. Pagamento n/data 79273	despesas de custeio e invwstimentos		-545,02
326	18/04/2023	9785553	Vlr. Pagamento n/data 79274	receita da atividade rural	545,02	
327	18/04/2023	9785555	Vlr. Pagamento n/data 79275	despesas de custeio e invwstimentos		-660,56
328	18/04/2023	9785558	Vlr. Pagamento n/data 79276	receita da atividade rural	423,15	
329	18/04/2023	9785560	Vlr. Pagamento n/data 79277	despesas de custeio e invwstimentos		-185,73
330	18/04/2023	9785562	Vlr. Pagamento n/data 79278	despesas de custeio e invwstimentos		-236,19
331	18/04/2023	9785564	Vlr. Pagamento n/data 79279	receita da atividade rural	252,93	
332	18/04/2023	9785567	Vlr. Ref. DEPOSITO FOLHA DE PGTO Ref.12/2022 Emp.2/1 Fol.1 Proc.31.FRACIONAMEN	despesas de custeio e invwstimentos		-1.249,28
333	18/04/2023	9785568	Vlr. Pagamento n/data 79281	despesas de custeio e invwstimentos		-159,27
334	18/04/2023	9785570	Vlr. Pagamento n/data 79282	receita da atividade rural	372,05	



LIVRO CAIXA - CONTA BANCO

LUIZ E MARISELMA

Entre 01/01/2023 e 31/10/2023

ORD	DATA	Nº LANC.	HISTÓRICO 1	HISTÓRICO 2	MOVIMENTO	
					DÉBITO	CRÉDITO
335	18/04/2023	9785572	Vlr. Pagamento n/data 79283	despesas de custeio e invwstimentos		-91,25
336	18/04/2023	9785574	Vlr. Pagamento n/data 79284	despesas de custeio e invwstimentos		-96,81
337	18/04/2023	9785576	Vlr. Pagamento n/data 79285	receita da atividade rural	96,81	
338	18/04/2023	9785578	Vlr. Pagamento n/data 79286	despesas de custeio e invwstimentos		-184,22
339	18/04/2023	9785580	Vlr. Pagamento n/data 79287	despesas de custeio e invwstimentos		-51,72
340	18/04/2023	9785582	Vlr. Pagamento n/data 79288	receita da atividade rural	223,61	
341	18/04/2023	9785584	Vlr. Pagamento n/data 79289	despesas de custeio e invwstimentos		-48,90
342	18/04/2023	9785586	Vlr. Pagamento n/data 79290	despesas de custeio e invwstimentos		-91,25
343	18/04/2023	9785588	Vlr. Pagamento n/data 79291	receita da atividade rural	110,89	
344	18/04/2023	9785590	Vlr. Pagamento n/data 79292	despesas de custeio e invwstimentos		-101,46
345	18/04/2023	9785592	Vlr. Pagamento n/data 79293	receita da atividade rural	101,64	
346	18/04/2023	9785594	Vlr. Pagamento n/data 79294	receita da atividade rural	684,34	
347	18/04/2023	9785596	Vlr. Pagamento n/data 79295	despesas de custeio e invwstimentos		-830,98
348	18/04/2023	9785599	Vlr. Pagamento n/data 79296	despesas de custeio e invwstimentos		-212,95
349	18/04/2023	9785601	Vlr. Pagamento n/data 79297	receita da atividade rural	214,75	
350	18/04/2023	9785930	Vlr. Pagamento n/data 79350	despesas de custeio e invwstimentos		-113,00
351	18/04/2023	9785932	Vlr. Pagamento n/data 79351	receita da atividade rural	13.519,40	
352	18/04/2023	9785934	Vlr. Pagamento n/data 79352	receita da atividade rural	297,11	
353	19/04/2023	9785825	Vlr. Pagamento n/data 79314	despesas de custeio e invwstimentos		-1.100,00
354	19/04/2023	9785831	Vlr. Pagamento n/data 79316	despesas de custeio e invwstimentos		-1.060,00
355	19/04/2023	9792957	Vlr. Pagamento n/data 79847	despesas de custeio e invwstimentos		-1.109,50
356	19/04/2023	9801221	Vlr. Pagamento n/data 81040	receita da atividade rural	6.700,00	
357	19/04/2023	9801223	Vlr. Pagamento n/data 81041	despesas de custeio e invwstimentos		-1.800,00
358	19/04/2023	9801225	Vlr. Pagamento n/data 81042	despesas de custeio e invwstimentos		-767,00
359	19/04/2023	9801247	Vlr. Pagamento n/data 81048	despesas de custeio e invwstimentos		-7.533,13
360	19/04/2023	9801253	Vlr. Pagamento n/data 81049	receita da atividade rural	6.670,00	
361	24/04/2023	9801269	Vlr. Pagamento n/data 81059	despesas de custeio e invwstimentos		-2.020,00
362	24/04/2023	9801271	Vlr. Pagamento n/data 81060	receita da atividade rural	50,00	
363	25/04/2023	9786556	Vlr. Pagamento n/data 79524	despesas de custeio e invwstimentos		-3.421,28
364	25/04/2023	9793457	Vlr. Pagamento n/data 79974	despesas de custeio e invwstimentos		-65,45
365	25/04/2023	9793459	Vlr. Pagamento n/data 79975	despesas de custeio e invwstimentos		-114,59
366	25/04/2023	9793461	Vlr. Pagamento n/data 79976	despesas de custeio e invwstimentos		-144,71
367	25/04/2023	9793471	Vlr. Pagamento n/data 79977	despesas de custeio e invwstimentos		-252,93
368	25/04/2023	9793473	Vlr. Pagamento n/data 79978	despesas de custeio e invwstimentos		-233,66
369	25/04/2023	9793475	Vlr. Pagamento n/data 79979	despesas de custeio e invwstimentos		-50,08
370	25/04/2023	9793478	nao informado DEPOSITO FOLHA DE PGTO Ref.03/2023 Emp.2/1 Fol.1 Proc.3.PAGAMENTOS	despesas de custeio e invwstimentos		-2.843,64
371	25/04/2023	9793479	Vlr. Pagamento n/data 79981	despesas de custeio e invwstimentos		-64,96



LIVRO CAIXA - CONTA BANCO

LUIZ E MARISELMA

Entre 01/01/2023 e 31/10/2023

ORD	DATA	Nº LANC.	HISTÓRICO 1	HISTÓRICO 2	MOVIMENTO	
					DÉBITO	CRÉDITO
372	25/04/2023	9793481	Vlr. Pagamento n/data 79982	despesas de custeio e invwstimentos		-65,50
373	25/04/2023	9793483	Vlr. Pagamento n/data 79983	despesas de custeio e invwstimentos		-164,64
374	25/04/2023	9793485	Vlr. Pagamento n/data 79984	despesas de custeio e invwstimentos		-96,81
375	25/04/2023	9793487	Vlr. Pagamento n/data 79985	despesas de custeio e invwstimentos		-88,83
376	25/04/2023	9793489	Vlr. Pagamento n/data 79986	despesas de custeio e invwstimentos		-174,71
377	25/04/2023	9793491	Vlr. Pagamento n/data 79987	despesas de custeio e invwstimentos		-110,89
378	25/04/2023	9793496	nao informado DEPOSITO FOLHA DE PGTO Ref.02/2023 Emp.2/1 Fol.1 Proc.3.PAGAMENTOS	despesas de custeio e invwstimentos		-28,06
379	25/04/2023	9793505	Vlr. Pagamento n/data 79992	despesas de custeio e invwstimentos		-164,68
380	25/04/2023	9793507	Vlr. Pagamento n/data 79993	despesas de custeio e invwstimentos		-280,80
381	25/04/2023	9793509	Vlr. Pagamento n/data 79994	despesas de custeio e invwstimentos		-237,42
382	25/04/2023	9793511	Vlr. Pagamento n/data 79995	despesas de custeio e invwstimentos		-545,02
383	25/04/2023	9793515	Vlr. Pagamento n/data 79996	despesas de custeio e invwstimentos		-316,14
384	25/04/2023	9801275	Vlr. Pagamento n/data 81062	receita da atividade rural	44.500,00	
385	25/04/2023	9801277	Vlr. Pagamento n/data 81063	despesas de custeio e invwstimentos		-1.547,00
386	25/04/2023	9801283	Vlr. Pagamento n/data 81066	despesas de custeio e invwstimentos		-3.089,29
387	25/04/2023	9801293	Vlr. Pagamento n/data 81067	despesas de custeio e invwstimentos		-28.179,60
388	25/04/2023	9801295	Vlr. Pagamento n/data 81068	despesas de custeio e invwstimentos		-33,80
389	25/04/2023	9801315	Vlr. Pagamento n/data 81071	despesas de custeio e invwstimentos		-214,75
390	26/04/2023	9792422	Vlr. Pagamento n/data 79708	despesas de custeio e invwstimentos		-1.100,00
391	26/04/2023	9792428	Vlr. Pagamento n/data 79709	despesas de custeio e invwstimentos		-1.060,00
392	26/04/2023	9792432	Vlr. Pagamento n/data 79711	despesas de custeio e invwstimentos		-593,00
393	26/04/2023	9792436	Vlr. Pagamento n/data 79713	despesas de custeio e invwstimentos		-138,50
394	26/04/2023	9792438	Vlr. Pagamento n/data 79714	despesas de custeio e invwstimentos		-111,00
395	26/04/2023	9792474	Vlr. Pagamento n/data 79723	despesas de custeio e invwstimentos		-659,40
396	26/04/2023	9794129	Vlr. Pagamento n/data 80153	despesas de custeio e invwstimentos		-1,64
397	26/04/2023	9794131	Vlr. Pagamento n/data 80154	despesas de custeio e invwstimentos		-58,02
398	26/04/2023	9794133	Vlr. Pagamento n/data 80155	despesas de custeio e invwstimentos		-30,20
399	26/04/2023	9794135	Vlr. Pagamento n/data 80156	despesas de custeio e invwstimentos		-297,11
400	26/04/2023	9801371	Vlr. Pagamento n/data 81087	receita da atividade rural	1.547,00	
401	26/04/2023	9801377	Vlr. Pagamento n/data 81090	receita da atividade rural	18.902,50	
402	26/04/2023	9801379	Vlr. Pagamento n/data 81091	receita da atividade rural	10,83	
403	26/04/2023	9801381	Vlr. Pagamento n/data 81092	despesas de custeio e invwstimentos		-10,83
404	26/04/2023	9801391	Vlr. Pagamento n/data 81093	despesas de custeio e invwstimentos		-16.207,13
405	26/04/2023	9801405	Vlr. Pagamento n/data 81096	despesas de custeio e invwstimentos		-194,51
406	27/04/2023	9791525	Vlr. Pagamento n/data 79641	despesas de custeio e invwstimentos		-59,30
407	27/04/2023	9794361	nao informado DEPOSITO FOLHA DE PGTO Ref.03/2023 Emp.2/1 Fol.1 Proc.15.RESCISOES	despesas de custeio e invwstimentos		-294,58
408	27/04/2023	9794362	Vlr. Pagamento n/data 80185	despesas de custeio e invwstimentos		-96,49



LIVRO CAIXA - CONTA BANCO

LUIZ E MARISELMA

Entre 01/01/2023 e 31/10/2023

ORD	DATA	Nº LANC.	HISTÓRICO 1	HISTÓRICO 2	MOVIMENTO	
					DÉBITO	CRÉDITO
409	27/04/2023	9794364	Vlr. Pagamento n/data 80186	despesas de custeio e invwstimentos		-33,67
410	27/04/2023	9801409	Vlr. Pagamento n/data 81098	receita da atividade rural	3.800,00	
411	27/04/2023	9801411	Vlr. Pagamento n/data 81099	despesas de custeio e invwstimentos		-316,10
412	27/04/2023	9801435	Vlr. Pagamento n/data 81104	despesas de custeio e invwstimentos		-3.000,00
413	28/04/2023	9789430	Vlr. Pagamento n/data 79560	despesas de custeio e invwstimentos		-69,70
414	28/04/2023	9789432	Vlr. Pagamento n/data 79561	despesas de custeio e invwstimentos		-312,00
415	28/04/2023	9794457	Vlr. Pagamento n/data 80198	despesas de custeio e invwstimentos		-158,00
416	28/04/2023	9794461	Vlr. Pagamento n/data 80199	despesas de custeio e invwstimentos		-28,05
417	28/04/2023	9801437	Vlr. Pagamento n/data 81105	receita da atividade rural	7.200,00	
418	28/04/2023	9801469	Vlr. Pagamento n/data 81120	despesas de custeio e invwstimentos		-6.506,84
419	02/05/2023	9792287	Vlr. Pagamento n/data 79656	despesas de custeio e invwstimentos		-19,72
420	02/05/2023	9861140	Vlr. Pagamento n/data 84092	despesas de custeio e invwstimentos		-206,10
421	02/05/2023	9861196	Vlr. Pagamento n/data 84093	receita da atividade rural	25,00	
422	02/05/2023	9861198	Vlr. IOF debitado n/data conf. aviso de lançamento 84094	despesas de custeio e invwstimentos		-0,12
423	02/05/2023	9861200	Vlr. IOF debitado n/data conf. aviso de lançamento 84095	despesas de custeio e invwstimentos		-10,36
424	03/05/2023	9861586	Vlr. Pagamento n/data 84099	despesas de custeio e invwstimentos		-138,34
425	03/05/2023	9861588	Vlr. Pagamento n/data 84100	despesas de custeio e invwstimentos		-2,30
426	04/05/2023	9861594	Vlr. Pagamento n/data 84104	despesas de custeio e invwstimentos		-367,73
427	04/05/2023	9861596	Vlr. Pagamento n/data 84105	despesas de custeio e invwstimentos		-98,10
428	04/05/2023	9861598	Vlr. Pagamento n/data 84106	receita da atividade rural	698,00	
429	05/05/2023	9796242	Vlr. Pagamento n/data 80489	despesas de custeio e invwstimentos		-108,00
430	05/05/2023	9796281	Vlr. Pagamento n/data 80499	despesas de custeio e invwstimentos		-236,00
431	05/05/2023	9861626	Vlr. Pagamento n/data 84110	despesas de custeio e invwstimentos		-10.967,13
432	05/05/2023	9861634	Vlr. Pagamento n/data 84111	despesas de custeio e invwstimentos		-1.900,00
433	05/05/2023	9861774	Vlr. Pagamento n/data 84112	receita da atividade rural	10.200,00	
434	05/05/2023	9862028	Vlr. Pagamento n/data 84113	receita da atividade rural	1.500,00	
435	09/05/2023	9798626	Vlr. Pagamento n/data 80964	despesas de custeio e invwstimentos		-37,00
436	09/05/2023	9828127	Vlr. Pagamento n/data 81578	despesas de custeio e invwstimentos		-25,00
437	10/05/2023	9801966	Vlr. Pagamento n/data 81151	despesas de custeio e invwstimentos		-120,00
438	10/05/2023	9862550	Vlr. Pagamento n/data 84139	receita da atividade rural	3.400,00	
439	10/05/2023	9862562	Vlr. Pagamento n/data 84140	despesas de custeio e invwstimentos		-462,10
440	10/05/2023	9862568	Vlr. Ref. Tarifas Bancarias Debitadas n/data 84141	despesas de custeio e invwstimentos		-5,04
441	10/05/2023	9862570	Vlr. Ref. Tarifas Bancarias Debitadas n/data 84142	despesas de custeio e invwstimentos		-2,50
442	10/05/2023	9862572	Vlr. Ref. Tarifas Bancarias Debitadas n/data 84143	despesas de custeio e invwstimentos		-0,29
443	10/05/2023	9862574	Vlr. juros debitados n/data conf. aviso de lançamento 84144	despesas de custeio e invwstimentos		-24,88
444	10/05/2023	9862576	Vlr. Pagamento n/data 84145	despesas de custeio e invwstimentos		-2.896,40
445	11/05/2023	9862582	Vlr. Pagamento n/data 84147	receita da atividade rural	1.800,00	



LIVRO CAIXA - CONTA BANCO

LUIZ E MARISELMA

Entre 01/01/2023 e 31/10/2023

ORD	DATA	Nº LANC.	HISTÓRICO 1	HISTÓRICO 2	MOVIMENTO	
					DÉBITO	CRÉDITO
446	11/05/2023	9862639	Vlr. Pagamento n/data 84150	despesas de custeio e invwstimentos		-12,00
447	12/05/2023	9801951	nao informado DEPOSITO FOLHA DE PGTO Ref.04/2023 Emp.2/1 Fol.1 Proc.3.PAGAMENTOS	despesas de custeio e invwstimentos		-7.068,77
448	12/05/2023	9863183	Vlr. Pagamento n/data 84166	receita da atividade rural	29.600,00	
449	12/05/2023	9863185	Vlr. Pagamento n/data 84167	despesas de custeio e invwstimentos		-150,00
450	12/05/2023	9863659	Vlr. Pagamento n/data 84170	despesas de custeio e invwstimentos		-18.004,47
451	15/05/2023	9805183	Vlr. Pagamento n/data 81312	despesas de custeio e invwstimentos		-3,63
452	15/05/2023	9805187	Vlr. Pagamento n/data 81313	despesas de custeio e invwstimentos		-158,43
453	15/05/2023	9867577	Vlr. Pagamento n/data 84446	receita da atividade rural	359,00	
454	16/05/2023	9867585	Vlr. Pagamento n/data 84450	despesas de custeio e invwstimentos		-5.000,00
455	16/05/2023	9867587	Vlr. Pagamento n/data 84451	receita da atividade rural	5.000,00	
456	17/05/2023	9867599	Vlr. Pagamento n/data 84454	despesas de custeio e invwstimentos		-60,60
457	19/05/2023	9842685	Vlr. Pagamento n/data 82773	despesas de custeio e invwstimentos		-500,00
458	19/05/2023	9867635	Vlr. Pagamento n/data 84467	despesas de custeio e invwstimentos		-27.515,80
459	19/05/2023	9867637	Vlr. Pagamento n/data 84468	receita da atividade rural	42.500,00	
460	19/05/2023	9867647	Vlr. Pagamento n/data 84469	despesas de custeio e invwstimentos		-11.500,00
461	19/05/2023	9867651	Vlr. Pagamento n/data 84470	despesas de custeio e invwstimentos		-2.980,00
462	22/05/2023	9837335	Vlr. Pagamento n/data 82145	despesas de custeio e invwstimentos		-5.000,00
463	22/05/2023	9872389	Vlr. Pagamento n/data 84483	despesas de custeio e invwstimentos		-859,46
464	22/05/2023	9872391	Vlr. Pagamento n/data 84484	receita da atividade rural	5.000,00	
465	22/05/2023	9872393	Vlr. Pagamento n/data 84485	despesas de custeio e invwstimentos		-281,55
466	24/05/2023	9872578	Vlr. Pagamento n/data 84513	despesas de custeio e invwstimentos		-193,20
467	24/05/2023	9872590	Vlr. Pagamento n/data 84514	receita da atividade rural	5,00	
468	25/05/2023	9872598	Vlr. Pagamento n/data 84516	despesas de custeio e invwstimentos		-494,10
469	25/05/2023	9872602	Vlr. Pagamento n/data 84517	receita da atividade rural	4.400,00	
470	25/05/2023	9872606	Vlr. Pagamento n/data 84520	despesas de custeio e invwstimentos		-2.567,00
471	26/05/2023	9875436	Vlr. Pagamento n/data 84526	despesas de custeio e invwstimentos		-9.700,00
472	26/05/2023	9875439	Vlr. Pagamento n/data 84527	receita da atividade rural	9.700,00	
473	30/05/2023	9875453	Vlr. Pagamento n/data 84535	receita da atividade rural	2,50	
474	30/05/2023	9875455	Vlr. Pagamento n/data 84536	despesas de custeio e invwstimentos		-3,50
475	31/05/2023	9875463	Vlr. Pagamento n/data 84541	despesas de custeio e invwstimentos		-760,00
476	31/05/2023	9875465	Vlr. Pagamento n/data 84542	receita da atividade rural	770,00	
477	01/06/2023	9849168	Vlr. Pagamento n/data 83312	despesas de custeio e invwstimentos		-33,00
478	01/06/2023	9928144	Vlr. Pagamento n/data 86399	receita da atividade rural	33,00	
479	01/06/2023	9928148	Vlr. IOF debitado n/data conf. aviso de lançamento 86402	despesas de custeio e invwstimentos		-12,26
480	01/06/2023	9928150	Vlr. IOF debitado n/data conf. aviso de lançamento 86403	despesas de custeio e invwstimentos		-0,54
481	02/06/2023	9849315	Vlr. Pagamento n/data 83360	despesas de custeio e invwstimentos		-5.000,00
482	02/06/2023	9928154	Vlr. Pagamento n/data 86405	receita da atividade rural	5.023,00	



LIVRO CAIXA - CONTA BANCO

LUIZ E MARISELMA

Entre 01/01/2023 e 31/10/2023

ORD	DATA	Nº LANC.	HISTÓRICO 1	HISTÓRICO 2	MOVIMENTO	
					DÉBITO	CRÉDITO
483	05/06/2023	9928216	Vlr. Pagamento n/data 86418	receita da atividade rural	100,00	
484	05/06/2023	9928228	Vlr. Pagamento n/data 86424	despesas de custeio e invwstimentos		-21,00
485	06/06/2023	9855283	Vlr. Pagamento n/data 83740	despesas de custeio e invwstimentos		-36,49
486	06/06/2023	9855285	Vlr. Pagamento n/data 83741	despesas de custeio e invwstimentos		-7,50
487	06/06/2023	9928248	Vlr. Pagamento n/data 86434	despesas de custeio e invwstimentos		-16.468,00
488	06/06/2023	9928250	Vlr. Pagamento n/data 86435	receita da atividade rural	16.500,00	
489	07/06/2023	9859401	Vlr. Pagamento n/data 83988	receita da atividade rural	188,67	
490	07/06/2023	9859519	nao informado DEPOSITO FOLHA DE PGTO Ref.05/2023 Emp.2/1 Fol.1 Proc.3.PAGAMENTOS	despesas de custeio e invwstimentos		-10.909,45
491	07/06/2023	9859535	Vlr. Pagamento n/data 84007	receita da atividade rural	331,57	
492	07/06/2023	9859537	Vlr. Pagamento n/data 84008	despesas de custeio e invwstimentos		-35,33
493	07/06/2023	9859571	nao informado DEPOSITO FOLHA DE PGTO Ref.05/2023 Emp.2/1 Fol.2 Proc.3.PAGAMENTOS	despesas de custeio e invwstimentos		-2.253,92
494	07/06/2023	9859572	Vlr. Pagamento n/data 84013	receita da atividade rural	271,79	
495	07/06/2023	9859574	Vlr. Pagamento n/data 84014	despesas de custeio e invwstimentos		-106,32
496	07/06/2023	9859582	Vlr. Pagamento n/data 84015	receita da atividade rural	423,71	
497	07/06/2023	9859586	Vlr. Pagamento n/data 84016	despesas de custeio e invwstimentos		-107,77
498	07/06/2023	9884176	Vlr. Pagamento n/data 84625	receita da atividade rural	178,61	
499	07/06/2023	9884178	Vlr. Pagamento n/data 84626	despesas de custeio e invwstimentos		-56,27
500	07/06/2023	9884180	Vlr. Pagamento n/data 84627	receita da atividade rural	178,61	
501	07/06/2023	9884182	Vlr. Pagamento n/data 84628	despesas de custeio e invwstimentos		-56,27
502	07/06/2023	9929659	Vlr. Pagamento n/data 86498	despesas de custeio e invwstimentos		-3.832,50
503	07/06/2023	9929661	Vlr. Pagamento n/data 86499	despesas de custeio e invwstimentos		-925,00
504	07/06/2023	9929667	Vlr. Pagamento n/data 86500	receita da atividade rural	442,00	
505	07/06/2023	9929741	Vlr. Pagamento n/data 86508	receita da atividade rural	16.468,00	
506	09/06/2023	9859676	nao informado DEPOSITO FOLHA DE PGTO Ref.05/2023 Emp.2/1 Fol.1 Proc.3.PAGAMENTOS	despesas de custeio e invwstimentos		-955,23
507	09/06/2023	9861114	Vlr. Pagamento n/data 84080	despesas de custeio e invwstimentos		-210,64
508	09/06/2023	9867313	Vlr. Pagamento n/data 84390	despesas de custeio e invwstimentos		-296,24
509	09/06/2023	9867315	Vlr. Pagamento n/data 84391	despesas de custeio e invwstimentos		-165,46
510	09/06/2023	9867317	Vlr. Pagamento n/data 84392	despesas de custeio e invwstimentos		-315,94
511	09/06/2023	9929950	Vlr. Pagamento n/data 86528	despesas de custeio e invwstimentos		-2.543,00
512	09/06/2023	9929954	Vlr. Pagamento n/data 86529	receita da atividade rural	3.075,00	
513	09/06/2023	9929971	Vlr. Pagamento n/data 86538	despesas de custeio e invwstimentos		-130,00
514	12/06/2023	9866996	Vlr. Pagamento n/data 84341	despesas de custeio e invwstimentos		-128,40
515	12/06/2023	9867420	nao informado DEPOSITO FOLHA DE PGTO Ref.05/2023 Emp.2/1 Fol.1 Proc.3.PAGAMENTOS	despesas de custeio e invwstimentos		-562,35
516	12/06/2023	9867422	nao informado DEPOSITO FOLHA DE PGTO Ref.05/2023 Emp.2/1 Fol.2 Proc.3.PAGAMENTOS	despesas de custeio e invwstimentos		-218,10
517	12/06/2023	9912854	Vlr. Pagamento n/data 85652	receita da atividade rural	369,00	
518	12/06/2023	9912857	nao informado DEPOSITO FOLHA DE PGTO Ref.06/2023 Emp.2/1 Fol.2 Proc.15.RESCISOES	despesas de custeio e invwstimentos		-369,00
519	12/06/2023	9912858	Vlr. Pagamento n/data 85654	despesas de custeio e invwstimentos		-243,75



LIVRO CAIXA - CONTA BANCO

LUIZ E MARISELMA

Entre 01/01/2023 e 31/10/2023

ORD	DATA	Nº LANC.	HISTÓRICO 1	HISTÓRICO 2	MOVIMENTO	
					DÉBITO	CRÉDITO
520	12/06/2023	9934948	Vlr. Pagamento n/data 86886	despesas de custeio e invwstimentos		-50,00
521	12/06/2023	9934950	Vlr. Pagamento n/data 86887	receita da atividade rural	1.000,00	
522	12/06/2023	9934952	Vlr. Ref. Tarifas Bancarias Debitadas n/data 86888	despesas de custeio e invwstimentos		-5,04
523	12/06/2023	9934954	Vlr. Ref. Tarifas Bancarias Debitadas n/data 86889	despesas de custeio e invwstimentos		-3,09
524	12/06/2023	9934956	Vlr. Ref. Tarifas Bancarias Debitadas n/data 86890	despesas de custeio e invwstimentos		-0,29
525	12/06/2023	9934958	Vlr. juros debitados n/data conf. aviso de lançamento 86891	despesas de custeio e invwstimentos		-12,27
526	13/06/2023	9884318	nao informado DEPOSITO FOLHA DE PGTO Ref.05/2023 Emp.2/1 Fol.1 Proc.3.PAGAMENTOS	despesas de custeio e invwstimentos		-188,63
527	13/06/2023	9935081	Vlr. Pagamento n/data 86901	despesas de custeio e invwstimentos		-14.000,00
528	13/06/2023	9935083	Vlr. Pagamento n/data 86902	despesas de custeio e invwstimentos		-2,10
529	13/06/2023	9935087	Vlr. Pagamento n/data 86905	despesas de custeio e invwstimentos		-2.640,00
530	13/06/2023	9935105	Vlr. Pagamento n/data 86910	receita da atividade rural	16.800,00	
531	14/06/2023	9883119	Vlr. Pagamento n/data 84583	despesas de custeio e invwstimentos		-11,00
532	14/06/2023	9889962	nao informado DEPOSITO FOLHA DE PGTO Ref.05/2023 Emp.2/1 Fol.2 Proc.3.PAGAMENTOS	despesas de custeio e invwstimentos		-785,02
533	14/06/2023	9935127	Vlr. Pagamento n/data 86918	receita da atividade rural	2.640,00	
534	14/06/2023	9935145	Vlr. Pagamento n/data 86924	despesas de custeio e invwstimentos		-1.840,00
535	15/06/2023	9896825	Vlr. Pagamento n/data 85430	despesas de custeio e invwstimentos		-480,00
536	15/06/2023	9935159	Vlr. Pagamento n/data 86928	receita da atividade rural	330,00	
537	15/06/2023	9935163	Vlr. Pagamento n/data 86932	despesas de custeio e invwstimentos		-1.486,84
538	15/06/2023	9935165	Vlr. Pagamento n/data 86933	despesas de custeio e invwstimentos		-5.300,00
539	15/06/2023	9935421	Vlr. Pagamento n/data 86951	receita da atividade rural	6.700,00	
540	16/06/2023	9888684	nao informado DEPOSITO FOLHA DE PGTO Ref.06/2023 Emp.2/1 Fol.1 Proc.15.RESCISOES	despesas de custeio e invwstimentos		-713,04
541	16/06/2023	9906004	Vlr. Pagamento n/data 85438	despesas de custeio e invwstimentos		-122,35
542	16/06/2023	9935692	Vlr. Pagamento n/data 86962	despesas de custeio e invwstimentos		-15.265,00
543	16/06/2023	9935696	Vlr. Pagamento n/data 86963	receita da atividade rural	8.000,00	
544	16/06/2023	9935700	Vlr. Pagamento n/data 86966	receita da atividade rural	7.800,00	
545	19/06/2023	9906264	Vlr. Pagamento n/data 85447	despesas de custeio e invwstimentos		-122,35
546	19/06/2023	9935722	Vlr. Pagamento n/data 86976	receita da atividade rural	200,00	
547	19/06/2023	9935726	Vlr. Pagamento n/data 86977	despesas de custeio e invwstimentos		-92,30
548	21/06/2023	9915684	Vlr. Pagamento n/data 86120	despesas de custeio e invwstimentos		-125,25
549	21/06/2023	9915854	Vlr. Pagamento n/data 86121	despesas de custeio e invwstimentos		-348,00
550	21/06/2023	9935758	Vlr. Pagamento n/data 86991	receita da atividade rural	594,50	
551	21/06/2023	9935760	Vlr. Pagamento n/data 86992	despesas de custeio e invwstimentos		-12,90
552	22/06/2023	9915856	Vlr. Pagamento n/data 86122	receita da atividade rural	348,00	
553	22/06/2023	9916758	nao informado DEPOSITO FOLHA DE PGTO Ref.06/2023 Emp.2/1 Fol.2 Proc.15.RESCISOES	despesas de custeio e invwstimentos		-112,00
554	22/06/2023	9916773	Vlr. Pagamento n/data 86282	despesas de custeio e invwstimentos		-28,51
555	22/06/2023	9980148	Vlr. Pagamento n/data 87483	despesas de custeio e invwstimentos		-15.000,00
556	22/06/2023	9984748	Vlr. Pagamento n/data 87489	despesas de custeio e invwstimentos		-865,00



LIVRO CAIXA - CONTA BANCO

LUIZ E MARISELMA

Entre 01/01/2023 e 31/10/2023

ORD	DATA	Nº LANC.	HISTÓRICO 1	HISTÓRICO 2	MOVIMENTO	
					DÉBITO	CRÉDITO
557	22/06/2023	9984756	Vlr. Pagamento n/data 87491	despesas de custeio e invwstimentos		-250,00
558	22/06/2023	9984768	Vlr. Pagamento n/data 87495	despesas de custeio e invwstimentos		-300,00
559	22/06/2023	9984772	Vlr. Pagamento n/data 87496	despesas de custeio e invwstimentos		-155,00
560	22/06/2023	9984800	Vlr. Pagamento n/data 87499	receita da atividade rural	15.200,00	
561	22/06/2023	9984808	Vlr. Pagamento n/data 87501	receita da atividade rural	1.065,00	
562	23/06/2023	9929926	Vlr. Pagamento n/data 86523	despesas de custeio e invwstimentos		-700,00
563	23/06/2023	9929934	Vlr. Pagamento n/data 86525	despesas de custeio e invwstimentos		0,00
564	23/06/2023	9937949	Vlr. Pagamento n/data 87253	despesas de custeio e invwstimentos		-348,00
565	23/06/2023	9984826	Vlr. Pagamento n/data 87511	despesas de custeio e invwstimentos		-5.000,00
566	23/06/2023	9985078	Vlr. Pagamento n/data 87528	despesas de custeio e invwstimentos		-360,00
567	23/06/2023	9985084	Vlr. Pagamento n/data 87530	despesas de custeio e invwstimentos		-130,00
568	23/06/2023	9985086	Vlr. Pagamento n/data 87531	despesas de custeio e invwstimentos		-280,00
569	23/06/2023	9985090	Vlr. Pagamento n/data 87532	despesas de custeio e invwstimentos		-250,00
570	23/06/2023	9985181	Vlr. Pagamento n/data 87534	despesas de custeio e invwstimentos		-5.000,00
571	23/06/2023	9985189	Vlr. Pagamento n/data 87536	despesas de custeio e invwstimentos		-465,00
572	23/06/2023	9985200	Vlr. Pagamento n/data 87538	despesas de custeio e invwstimentos		-708,40
573	23/06/2023	9985219	Vlr. Pagamento n/data 87540	despesas de custeio e invwstimentos		-77,80
574	23/06/2023	9985253	Vlr. Pagamento n/data 87543	despesas de custeio e invwstimentos		-1.000,00
575	23/06/2023	9985255	Vlr. Pagamento n/data 87544	despesas de custeio e invwstimentos		-178,29
576	23/06/2023	9985279	Vlr. Pagamento n/data 87545	despesas de custeio e invwstimentos		-355,43
577	23/06/2023	9985333	Vlr. Pagamento n/data 87547	despesas de custeio e invwstimentos		-380,00
578	23/06/2023	9985456	Vlr. Pagamento n/data 87564	receita da atividade rural	2.100,00	
579	23/06/2023	9985460	Vlr. Pagamento n/data 87566	receita da atividade rural	16.000,00	
580	23/06/2023	9985487	Vlr. Pagamento n/data 87570	receita da atividade rural	210,00	
581	23/06/2023	9985503	Vlr. Pagamento n/data 87577	despesas de custeio e invwstimentos		-3.000,00
582	23/06/2023	9986648	Vlr. Pagamento n/data 87818	despesas de custeio e invwstimentos		-700,00
583	26/06/2023	9935136	nao informado DEPOSITO FOLHA DE PGTO Ref.06/2023 Emp.2/1 Fol.2 Proc.15.RESCISOES	despesas de custeio e invwstimentos		-348,00
584	26/06/2023	9935407	Vlr. Pagamento n/data 86949	despesas de custeio e invwstimentos		-59,45
585	26/06/2023	9937951	Vlr. Pagamento n/data 87254	receita da atividade rural	348,00	
586	26/06/2023	9985452	Vlr. Pagamento n/data 87562	despesas de custeio e invwstimentos		-200,00
587	26/06/2023	9986786	Vlr. Pagamento n/data 87846	despesas de custeio e invwstimentos		-1.000,00
588	26/06/2023	9986804	Vlr. Pagamento n/data 87855	despesas de custeio e invwstimentos		-2.000,00
589	26/06/2023	9986806	Vlr. Pagamento n/data 87856	despesas de custeio e invwstimentos		-78,00
590	26/06/2023	9986808	Vlr. Pagamento n/data 87857	despesas de custeio e invwstimentos		-2.301,70
591	26/06/2023	9986871	Vlr. Pagamento n/data 87877	receita da atividade rural	3.000,00	
592	26/06/2023	9986901	Vlr. Pagamento n/data 87886	receita da atividade rural	2.300,00	
593	26/06/2023	9986925	Vlr. Pagamento n/data 87887	receita da atividade rural	210,00	



LIVRO CAIXA - CONTA BANCO

LUIZ E MARISELMA

Entre 01/01/2023 e 31/10/2023

ORD	DATA	Nº LANC.	HISTÓRICO 1	HISTÓRICO 2	MOVIMENTO	
					DÉBITO	CRÉDITO
594	26/06/2023	9986927	Vlr. Pagamento n/data 87888	receita da atividade rural	60,00	
595	27/06/2023	9988624	Vlr. Pagamento n/data 88014	receita da atividade rural	423,89	
596	27/06/2023	9989120	Vlr. Pagamento n/data 88045	despesas de custeio e invwstimentos		-20,00
597	27/06/2023	9989176	Vlr. Pagamento n/data 88046	despesas de custeio e invwstimentos		-446,98
598	28/06/2023	9988994	Vlr. Pagamento n/data 88039	receita da atividade rural	5,00	
599	28/06/2023	9989010	Vlr. Pagamento n/data 88040	despesas de custeio e invwstimentos		-5,00
600	29/06/2023	9989330	Vlr. Pagamento n/data 88056	despesas de custeio e invwstimentos		-1.400,00
601	30/06/2023	9991339	Vlr. Pagamento n/data 88122	receita da atividade rural	4,20	
602	30/06/2023	9991341	Vlr. Pagamento n/data 88123	receita da atividade rural	495,46	
603	30/06/2023	9991348	Vlr. Pagamento n/data 88125	despesas de custeio e invwstimentos		-4,20
604	30/06/2023	9991356	Vlr. Pagamento n/data 88127	despesas de custeio e invwstimentos		-495,46
605	03/07/2023	9993834	Vlr. Pagamento n/data 88368	receita da atividade rural	2.500,00	
606	03/07/2023	9993838	Vlr. Pagamento n/data 88370	receita da atividade rural	1.144,00	
607	03/07/2023	9993898	Vlr. Pagamento n/data 88372	receita da atividade rural	650,00	
608	03/07/2023	9993974	Vlr. Pagamento n/data 88376	receita da atividade rural	9.100,00	
609	03/07/2023	10085467	Vlr. IOF debitado n/data conf. aviso de lançamento 90145	despesas de custeio e invwstimentos		-0,12
610	03/07/2023	10085469	Vlr. IOF debitado n/data conf. aviso de lançamento 90146	despesas de custeio e invwstimentos		-5,32
611	03/07/2023	10086959	Vlr. Pagamento n/data 90325	despesas de custeio e invwstimentos		-11.988,80
612	04/07/2023	9994004	Vlr. Pagamento n/data 88379	receita da atividade rural	5,00	
613	04/07/2023	9994010	Vlr. Pagamento n/data 88381	despesas de custeio e invwstimentos		-1,77
614	05/07/2023	9995745	Vlr. Pagamento n/data 88618	despesas de custeio e invwstimentos		-400,00
615	05/07/2023	9997118	Vlr. Pagamento n/data 88739	receita da atividade rural	10,00	
616	05/07/2023	9997120	Vlr. Pagamento n/data 88740	receita da atividade rural	50.100,00	
617	05/07/2023	9997132	Vlr. Pagamento n/data 88741	receita da atividade rural	350,00	
618	05/07/2023	10085525	Vlr. Pagamento n/data 90158	despesas de custeio e invwstimentos		-50.000,00
619	06/07/2023	9999802	Vlr. Pagamento n/data 88794	despesas de custeio e invwstimentos		-42,50
620	07/07/2023	10024813	Vlr. Pagamento n/data 89085	receita da atividade rural	150,00	
621	07/07/2023	10024815	Vlr. Pagamento n/data 89086	receita da atividade rural	8.200,00	
622	07/07/2023	10024819	Vlr. Pagamento n/data 89089	receita da atividade rural	1.900,00	
623	07/07/2023	10024825	Vlr. Pagamento n/data 89094	receita da atividade rural	500,00	
624	07/07/2023	10024839	Vlr. Pagamento n/data 89097	despesas de custeio e invwstimentos		-5.404,50
625	07/07/2023	10024841	Vlr. Pagamento n/data 89098	despesas de custeio e invwstimentos		-708,40
626	07/07/2023	10024843	Vlr. Pagamento n/data 89099	despesas de custeio e invwstimentos		-597,09
627	07/07/2023	10024845	Vlr. Pagamento n/data 89100	despesas de custeio e invwstimentos		-237,00
628	07/07/2023	10024849	Vlr. Pagamento n/data 89101	despesas de custeio e invwstimentos		-180,00
629	07/07/2023	10024853	Vlr. Pagamento n/data 89102	despesas de custeio e invwstimentos		-569,03
630	07/07/2023	10024855	Vlr. Pagamento n/data 89103	despesas de custeio e invwstimentos		-1.000,00



LIVRO CAIXA - CONTA BANCO

LUIZ E MARISELMA

Entre 01/01/2023 e 31/10/2023

ORD	DATA	Nº LANC.	HISTÓRICO 1	HISTÓRICO 2	MOVIMENTO	
					DÉBITO	CRÉDITO
631	07/07/2023	10024862	Vlr. Pagamento n/data 89105	despesas de custeio e invwstimentos		-170,00
632	07/07/2023	10024864	Vlr. Pagamento n/data 89106	despesas de custeio e invwstimentos		-150,00
633	07/07/2023	10024866	Vlr. Pagamento n/data 89107	despesas de custeio e invwstimentos		-400,00
634	07/07/2023	10024868	Vlr. Pagamento n/data 89108	despesas de custeio e invwstimentos		-175,00
635	07/07/2023	10085449	Vlr. Pagamento n/data 90143	despesas de custeio e invwstimentos		-45,00
636	07/07/2023	10110136	Vlr. Pagamento n/data 90409	despesas de custeio e invwstimentos		-82,91
637	10/07/2023	10025944	Vlr. Pagamento n/data 89185	despesas de custeio e invwstimentos		-31,07
638	10/07/2023	10026214	Vlr. Ref. Tarifas Bancarias Debitadas n/data 89225	despesas de custeio e invwstimentos		-5,04
639	10/07/2023	10026216	Vlr. Ref. Tarifas Bancarias Debitadas n/data 89226	despesas de custeio e invwstimentos		-6,47
640	10/07/2023	10026218	Vlr. Ref. Tarifas Bancarias Debitadas n/data 89227	despesas de custeio e invwstimentos		-0,88
641	10/07/2023	10027672	Vlr. juros debitados n/data conf. aviso de lançamento 89328	despesas de custeio e invwstimentos		-13,03
642	11/07/2023	10027906	Vlr. Pagamento n/data 89336	receita da atividade rural	50,00	
643	11/07/2023	10027932	Vlr. Pagamento n/data 89339	despesas de custeio e invwstimentos		-35,00
644	12/07/2023	10029055	Vlr. Pagamento n/data 89444	receita da atividade rural	12,00	
645	13/07/2023	10058850	Vlr. Pagamento n/data 89551	receita da atividade rural	128,00	
646	13/07/2023	10058862	Vlr. Pagamento n/data 89556	despesas de custeio e invwstimentos		-28,85
647	13/07/2023	10058870	Vlr. Pagamento n/data 89558	despesas de custeio e invwstimentos		-25,34
648	13/07/2023	10058878	Vlr. Pagamento n/data 89561	despesas de custeio e invwstimentos		-24,00
649	13/07/2023	10061540	Vlr. Pagamento n/data 89729	receita da atividade rural	51,00	
650	13/07/2023	10110380	Vlr. Pagamento n/data 90422	despesas de custeio e invwstimentos		-127,50
651	14/07/2023	10061360	Vlr. Pagamento n/data 89706	despesas de custeio e invwstimentos		-3,88
652	17/07/2023	10060531	nao informado DEPOSITO FOLHA DE PGTO Ref.06/2023 Emp.2/1 Fol.1 Proc.3.PAGAMENTOS	despesas de custeio e invwstimentos		-15.325,11
653	17/07/2023	10060533	nao informado DEPOSITO FOLHA DE PGTO Ref.06/2023 Emp.2/1 Fol.2 Proc.3.PAGAMENTOS	despesas de custeio e invwstimentos		-4.670,32
654	17/07/2023	10068852	Vlr. Pagamento n/data 89853	receita da atividade rural	10,00	
655	17/07/2023	10069382	Vlr. Pagamento n/data 89855	receita da atividade rural	19.900,00	
656	17/07/2023	10069449	Vlr. Pagamento n/data 89867	despesas de custeio e invwstimentos		-389,39
657	17/07/2023	10069475	Vlr. Pagamento n/data 89869	despesas de custeio e invwstimentos		-108,15
658	17/07/2023	10069493	Vlr. Pagamento n/data 89870	despesas de custeio e invwstimentos		-149,55
659	17/07/2023	10069505	Vlr. Pagamento n/data 89871	despesas de custeio e invwstimentos		-193,27
660	17/07/2023	10069648	Vlr. Pagamento n/data 89874	despesas de custeio e invwstimentos		-174,70
661	17/07/2023	10069651	Vlr. Pagamento n/data 89876	despesas de custeio e invwstimentos		-252,68
662	17/07/2023	10069653	Vlr. Pagamento n/data 89877	despesas de custeio e invwstimentos		-192,93
663	17/07/2023	10069655	Vlr. Pagamento n/data 89878	despesas de custeio e invwstimentos		-650,00
664	19/07/2023	10085354	Vlr. Pagamento n/data 90129	receita da atividade rural	1.848,00	
665	20/07/2023	10090635	Vlr. Pagamento n/data 90372	despesas de custeio e invwstimentos		-1,90
666	21/07/2023	10112651	Vlr. Pagamento n/data 90505	despesas de custeio e invwstimentos		-1.500,00
667	21/07/2023	10112655	Vlr. Pagamento n/data 90507	despesas de custeio e invwstimentos		-170,00



LIVRO CAIXA - CONTA BANCO

LUIZ E MARISELMA

Entre 01/01/2023 e 31/10/2023

ORD	DATA	Nº LANC.	HISTÓRICO 1	HISTÓRICO 2	MOVIMENTO	
					DÉBITO	CRÉDITO
668	25/07/2023	10181804	Vlr. Pagamento n/data 90941	receita da atividade rural	1.671,00	
669	25/07/2023	10181806	Vlr. Pagamento n/data 90942	receita da atividade rural	16.100,00	
670	25/07/2023	10181808	Vlr. Pagamento n/data 90943	receita da atividade rural	3.052,50	
671	25/07/2023	10181844	Vlr. Pagamento n/data 90969	receita da atividade rural	763,10	
672	25/07/2023	10181858	Vlr. Pagamento n/data 90974	receita da atividade rural	2,00	
673	25/07/2023	10181864	Vlr. Pagamento n/data 90976	receita da atividade rural	182,20	
674	25/07/2023	10181866	Vlr. Pagamento n/data 90977	despesas de custeio e invwstimentos		-17.000,00
675	25/07/2023	10181874	Vlr. Pagamento n/data 90978	despesas de custeio e invwstimentos		-3.000,00
676	25/07/2023	10181876	Vlr. Pagamento n/data 90979	despesas de custeio e invwstimentos		-150,00
677	25/07/2023	10181880	Vlr. Pagamento n/data 90982	despesas de custeio e invwstimentos		-32,20
678	25/07/2023	10206806	Vlr. Pagamento n/data 91013	despesas de custeio e invwstimentos		-54,42
679	26/07/2023	10291744	Vlr. Pagamento n/data 91090	despesas de custeio e invwstimentos		-1,19
680	27/07/2023	10295281	Vlr. Pagamento n/data 91237	despesas de custeio e invwstimentos		-195,00
681	27/07/2023	10295287	Vlr. Pagamento n/data 91239	despesas de custeio e invwstimentos		-47,00
682	27/07/2023	10295289	Vlr. Pagamento n/data 91240	despesas de custeio e invwstimentos		-18,50
683	27/07/2023	10295324	Vlr. Pagamento n/data 91259	despesas de custeio e invwstimentos		-575,00
684	27/07/2023	10295390	Vlr. Pagamento n/data 91279	despesas de custeio e invwstimentos		-105,00
685	27/07/2023	10295392	Vlr. Pagamento n/data 91280	despesas de custeio e invwstimentos		-165,00
686	27/07/2023	10295404	Vlr. Pagamento n/data 91281	receita da atividade rural	216,50	
687	27/07/2023	10295406	Vlr. Pagamento n/data 91283	receita da atividade rural	300,00	
688	27/07/2023	10295410	Vlr. Pagamento n/data 91285	receita da atividade rural	600,00	
689	27/07/2023	10295835	Vlr. Pagamento n/data 91343	despesas de custeio e invwstimentos		-195,00
690	28/07/2023	10341899	Vlr. Pagamento n/data 91509	despesas de custeio e invwstimentos		-4,00
691	31/07/2023	10375290	Vlr. Pagamento n/data 91653	receita da atividade rural	554,28	
692	31/07/2023	10375298	Vlr. Pagamento n/data 91657	despesas de custeio e invwstimentos		-184,83
693	31/07/2023	10375304	Vlr. Pagamento n/data 91660	despesas de custeio e invwstimentos		-600,00
694	31/07/2023	10375306	Vlr. Pagamento n/data 91661	despesas de custeio e invwstimentos		-290,38
695	31/07/2023	10375672	Vlr. Pagamento n/data 91662	despesas de custeio e invwstimentos		-1.500,00
696	31/07/2023	10376038	Vlr. Pagamento n/data 91663	receita da atividade rural	300,00	
697	31/07/2023	10377134	Vlr. Pagamento n/data 91666	receita da atividade rural	1.500,00	
698	01/08/2023	10388162	Vlr. Pagamento n/data 91772	despesas de custeio e invwstimentos		-158,00
699	01/08/2023	10388741	Vlr. Pagamento n/data 91802	despesas de custeio e invwstimentos		-490,29
700	01/08/2023	10389019	Vlr. Pagamento n/data 91818	receita da atividade rural	500,00	
701	01/08/2023	10389021	Vlr. Pagamento n/data 91819	receita da atividade rural	480,00	
702	01/08/2023	10389033	Vlr. Pagamento n/data 91821	receita da atividade rural	1.790,00	
703	01/08/2023	10389039	Vlr. Pagamento n/data 91823	despesas de custeio e invwstimentos		-101,32
704	01/08/2023	10389209	Vlr. Pagamento n/data 91828	despesas de custeio e invwstimentos		-379,50



LIVRO CAIXA - CONTA BANCO

LUIZ E MARISELMA

Entre 01/01/2023 e 31/10/2023

ORD	DATA	Nº LANC.	HISTÓRICO 1	HISTÓRICO 2	MOVIMENTO	
					DÉBITO	CRÉDITO
705	01/08/2023	10389395	Vlr. Pagamento n/data 91829	receita da atividade rural	160,00	
706	01/08/2023	10393196	nao informado DEPOSITO FOLHA DE PGTO Ref.07/2023 Emp.2/1 Fol.2 Proc.15.RESCISOES	despesas de custeio e invwstimentos		-821,00
707	01/08/2023	10393198	nao informado DEPOSITO FOLHA DE PGTO Ref.07/2023 Emp.2/1 Fol.1 Proc.15.RESCISOES	despesas de custeio e invwstimentos		-972,53
708	01/08/2023	10393230	Vlr. IOF debitado n/data conf. aviso de lançamento 91886	despesas de custeio e invwstimentos		-13,46
709	01/08/2023	10393232	Vlr. IOF debitado n/data conf. aviso de lançamento 91887	despesas de custeio e invwstimentos		-0,54
710	02/08/2023	10393572	nao informado DEPOSITO FOLHA DE PGTO Ref.07/2023 Emp.2/1 Fol.1 Proc.15.RESCISOES	despesas de custeio e invwstimentos		-332,24
711	02/08/2023	10395714	Vlr. Pagamento n/data 91933	despesas de custeio e invwstimentos		-68,17
712	02/08/2023	10395723	Vlr. Pagamento n/data 91935	despesas de custeio e invwstimentos		-0,87
713	02/08/2023	10398002	Vlr. Pagamento n/data 91945	despesas de custeio e invwstimentos		-16,12
714	02/08/2023	10398005	Vlr. Pagamento n/data 91946	despesas de custeio e invwstimentos		-14,28
715	02/08/2023	10398024	Vlr. Pagamento n/data 91950	despesas de custeio e invwstimentos		-13,11
716	02/08/2023	10398121	Vlr. Pagamento n/data 91953	despesas de custeio e invwstimentos		-5,94
717	02/08/2023	10398152	Vlr. Pagamento n/data 91958	despesas de custeio e invwstimentos		-135,00
718	02/08/2023	10399050	Vlr. Pagamento n/data 91962	receita da atividade rural	400,00	
719	02/08/2023	10399187	Vlr. Pagamento n/data 91990	receita da atividade rural	154,00	
720	02/08/2023	10399221	Vlr. Pagamento n/data 91991	despesas de custeio e invwstimentos		-21,70
721	02/08/2023	10399229	Vlr. Pagamento n/data 91992	despesas de custeio e invwstimentos		-12,92
722	02/08/2023	10402184	Vlr. Pagamento n/data 92131	receita da atividade rural	150,00	
723	02/08/2023	10402194	Vlr. Pagamento n/data 92132	despesas de custeio e invwstimentos		-150,00
724	04/08/2023	10401440	Vlr. Pagamento n/data 92050	despesas de custeio e invwstimentos		-11,09
725	07/08/2023	10422923	nao informado DEPOSITO FOLHA DE PGTO Ref.07/2023 Emp.2/1 Fol.1 Proc.3.PAGAMENTOS	despesas de custeio e invwstimentos		-13.155,88
726	07/08/2023	10432174	nao informado DEPOSITO FOLHA DE PGTO Ref.07/2023 Emp.2/1 Fol.2 Proc.3.PAGAMENTOS	despesas de custeio e invwstimentos		-2.691,05
727	07/08/2023	10442440	Vlr. Pagamento n/data 92376	despesas de custeio e invwstimentos		-520,00
728	07/08/2023	10442442	Vlr. Pagamento n/data 92377	despesas de custeio e invwstimentos		-72,90
729	07/08/2023	10442446	Vlr. Pagamento n/data 92378	despesas de custeio e invwstimentos		-880,00
730	07/08/2023	10442458	Vlr. Pagamento n/data 92379	receita da atividade rural	11,00	
731	07/08/2023	10442460	Vlr. Pagamento n/data 92380	receita da atividade rural	15.900,00	
732	07/08/2023	10442471	Vlr. Pagamento n/data 92382	receita da atividade rural	1.500,00	
733	07/08/2023	10443937	Vlr. Adiantamento a Fornecedor n/data 92512	despesas de custeio e invwstimentos		-87,50
734	08/08/2023	10443965	nao informado DEPOSITO FOLHA DE PGTO Ref.07/2023 Emp.2/1 Fol.1 Proc.15.RESCISOES	despesas de custeio e invwstimentos		-474,93
735	08/08/2023	10444021	Vlr. Pagamento n/data 92535	despesas de custeio e invwstimentos		-14,06
736	08/08/2023	10444025	Vlr. Pagamento n/data 92537	despesas de custeio e invwstimentos		-320,00
737	08/08/2023	10444036	Vlr. Pagamento n/data 92541	receita da atividade rural	14,00	
738	08/08/2023	10444040	Vlr. Pagamento n/data 92542	receita da atividade rural	800,00	
739	09/08/2023	10449759	Vlr. Pagamento n/data 92829	receita da atividade rural	1.000,00	
740	09/08/2023	10451192	Vlr. Pagamento n/data 92896	despesas de custeio e invwstimentos		-935,41
741	09/08/2023	10500881	Vlr. Pagamento n/data 94343	receita da atividade rural	25.000,00	



LIVRO CAIXA - CONTA BANCO

LUIZ E MARISELMA

Entre 01/01/2023 e 31/10/2023

ORD	DATA	Nº LANC.	HISTÓRICO 1	HISTÓRICO 2	MOVIMENTO	
					DÉBITO	CRÉDITO
742	09/08/2023	10500891	Vlr. Pagamento n/data 94348	despesas de custeio e invwstimentos		-25.000,00
743	10/08/2023	10451577	Vlr. Pagamento n/data 92924	despesas de custeio e invwstimentos		-1.050,00
744	10/08/2023	10451579	Vlr. Pagamento n/data 92925	despesas de custeio e invwstimentos		-2.810,00
745	10/08/2023	10451581	Vlr. Pagamento n/data 92926	receita da atividade rural	3.900,00	
746	10/08/2023	10451611	Vlr. Ref. Tarifas Bancarias Debitadas n/data 92927	despesas de custeio e invwstimentos		-5,04
747	10/08/2023	10451613	Vlr. Ref. Tarifas Bancarias Debitadas n/data 92928	despesas de custeio e invwstimentos		-7,94
748	10/08/2023	10451615	Vlr. Ref. Tarifas Bancarias Debitadas n/data 92929	despesas de custeio e invwstimentos		-2,21
749	10/08/2023	10454219	Vlr. juros debitados n/data conf. aviso de lançamento 93174	despesas de custeio e invwstimentos		-24,22
750	11/08/2023	10454017	Vlr. Pagamento n/data 93131	despesas de custeio e invwstimentos		-199,05
751	11/08/2023	10454082	Vlr. Pagamento n/data 93141	despesas de custeio e invwstimentos		-25,02
752	11/08/2023	10454084	Vlr. Pagamento n/data 93142	despesas de custeio e invwstimentos		-105,25
753	11/08/2023	10454365	Vlr. Pagamento n/data 93213	despesas de custeio e invwstimentos		-14.417,37
754	11/08/2023	10454378	Vlr. Pagamento n/data 93215	receita da atividade rural	50,00	
755	11/08/2023	10454404	Vlr. Pagamento n/data 93217	receita da atividade rural	199,00	
756	11/08/2023	10454464	Vlr. Pagamento n/data 93234	receita da atividade rural	14.420,00	
757	14/08/2023	10467204	Vlr. Pagamento n/data 93407	despesas de custeio e invwstimentos		-281,55
758	14/08/2023	10467208	Vlr. Pagamento n/data 93409	receita da atividade rural	30,00	
759	14/08/2023	10467210	Vlr. Pagamento n/data 93410	receita da atividade rural	280,00	
760	15/08/2023	10469464	Vlr. Pagamento n/data 93454	despesas de custeio e invwstimentos		-300,00
761	15/08/2023	10469623	Vlr. Pagamento n/data 93506	receita da atividade rural	300,00	
762	17/08/2023	10472686	Vlr. Pagamento n/data 93726	receita da atividade rural	185,00	
763	17/08/2023	10472697	Vlr. Pagamento n/data 93728	despesas de custeio e invwstimentos		-185,00
764	18/08/2023	10479537	nao informado DEPOSITO FOLHA DE PGTO Ref.08/2023 Emp.2/1 Fol.1 Proc.15.RESCISOES	despesas de custeio e invwstimentos		-127,31
765	18/08/2023	10479546	Vlr. Pagamento n/data 93928	despesas de custeio e invwstimentos		-3.000,00
766	18/08/2023	10479550	Vlr. Pagamento n/data 93930	despesas de custeio e invwstimentos		-656,02
767	18/08/2023	10479554	Vlr. Pagamento n/data 93931	despesas de custeio e invwstimentos		-345,00
768	18/08/2023	10479556	Vlr. Pagamento n/data 93932	despesas de custeio e invwstimentos		-230,00
769	18/08/2023	10479566	Vlr. Pagamento n/data 93933	despesas de custeio e invwstimentos		-225,00
770	18/08/2023	10479570	Vlr. Pagamento n/data 93934	despesas de custeio e invwstimentos		-190,00
771	18/08/2023	10479572	Vlr. Pagamento n/data 93935	despesas de custeio e invwstimentos		-102,00
772	18/08/2023	10479576	Vlr. Pagamento n/data 93936	despesas de custeio e invwstimentos		-272,37
773	18/08/2023	10479582	Vlr. Pagamento n/data 93937	despesas de custeio e invwstimentos		-730,00
774	18/08/2023	10479612	Vlr. Pagamento n/data 93941	despesas de custeio e invwstimentos		-222,15
775	18/08/2023	10479655	Vlr. Pagamento n/data 93949	receita da atividade rural	127,00	
776	18/08/2023	10479659	Vlr. Pagamento n/data 93950	receita da atividade rural	3.000,00	
777	18/08/2023	10479665	Vlr. Pagamento n/data 93951	receita da atividade rural	1.000,00	
778	18/08/2023	10479667	Vlr. Pagamento n/data 93952	receita da atividade rural	1.750,00	



LIVRO CAIXA - CONTA BANCO

LUIZ E MARISELMA

Entre 01/01/2023 e 31/10/2023

ORD	DATA	Nº LANC.	HISTÓRICO 1	HISTÓRICO 2	MOVIMENTO	
					DÉBITO	CRÉDITO
779	18/08/2023	10479669	Vlr. Pagamento n/data 93953	receita da atividade rural	300,00	
780	21/08/2023	10482038	Vlr. Pagamento n/data 94183	despesas de custeio e invwstimentos		-425,60
781	21/08/2023	10482042	Vlr. Pagamento n/data 94184	despesas de custeio e invwstimentos		-60,00
782	21/08/2023	10482056	Vlr. Pagamento n/data 94185	receita da atividade rural	400,00	
783	22/08/2023	10487792	Vlr. Pagamento n/data 94207	despesas de custeio e invwstimentos		-107,15
784	22/08/2023	10488091	Vlr. Pagamento n/data 94252	despesas de custeio e invwstimentos		-102,00
785	22/08/2023	10488101	Vlr. Pagamento n/data 94253	despesas de custeio e invwstimentos		-10.000,00
786	22/08/2023	10488103	Vlr. Pagamento n/data 94254	despesas de custeio e invwstimentos		-10.000,00
787	22/08/2023	10488105	Vlr. Pagamento n/data 94255	despesas de custeio e invwstimentos		-265,00
788	22/08/2023	10488107	Vlr. Pagamento n/data 94256	despesas de custeio e invwstimentos		-312,00
789	22/08/2023	10488109	Vlr. Pagamento n/data 94257	receita da atividade rural	20.800,00	
790	23/08/2023	10500825	Vlr. Pagamento n/data 94330	despesas de custeio e invwstimentos		-550,00
791	23/08/2023	10500827	Vlr. Pagamento n/data 94331	despesas de custeio e invwstimentos		-2,40
792	23/08/2023	10500831	Vlr. Pagamento n/data 94332	despesas de custeio e invwstimentos		-265,00
793	23/08/2023	10500835	Vlr. Pagamento n/data 94333	despesas de custeio e invwstimentos		-235,00
794	23/08/2023	10500839	Vlr. Pagamento n/data 94334	despesas de custeio e invwstimentos		-1.480,00
795	23/08/2023	10500849	Vlr. Pagamento n/data 94336	receita da atividade rural	920,00	
796	23/08/2023	10501053	Vlr. Pagamento n/data 94375	receita da atividade rural	2.899,80	
797	24/08/2023	10505399	Vlr. Pagamento n/data 94543	receita da atividade rural	50,00	
798	24/08/2023	10505413	Vlr. Pagamento n/data 94544	receita da atividade rural	2.020,00	
799	24/08/2023	10505457	Vlr. Pagamento n/data 94546	despesas de custeio e invwstimentos		-2.055,52
800	25/08/2023	10650917	Vlr. Pagamento n/data 94678	despesas de custeio e invwstimentos		-500,00
801	25/08/2023	10652422	Vlr. Pagamento n/data 94758	despesas de custeio e invwstimentos		-2,00
802	25/08/2023	10652424	Vlr. Pagamento n/data 94759	receita da atividade rural	500,00	
803	25/08/2023	10652426	Vlr. Pagamento n/data 94760	receita da atividade rural	4.200,00	
804	25/08/2023	10696526	Vlr. Pagamento n/data 94821	despesas de custeio e invwstimentos		-300,00
805	25/08/2023	10696528	Vlr. Pagamento n/data 94822	despesas de custeio e invwstimentos		-3.000,00
806	25/08/2023	10696530	Vlr. Pagamento n/data 94823	despesas de custeio e invwstimentos		-300,00
807	25/08/2023	10696532	Vlr. Pagamento n/data 94824	despesas de custeio e invwstimentos		-23,40
808	25/08/2023	10696534	Vlr. Pagamento n/data 94825	despesas de custeio e invwstimentos		-540,00
809	25/08/2023	10696536	Vlr. Pagamento n/data 94826	despesas de custeio e invwstimentos		-63,16
810	29/08/2023	10734157	Vlr. Pagamento n/data 94874	despesas de custeio e invwstimentos		-199,05
811	29/08/2023	10791644	Vlr. Pagamento n/data 94897	receita da atividade rural	20.990,00	
812	29/08/2023	10797844	Vlr. Pagamento n/data 94900	despesas de custeio e invwstimentos		-20.782,70
813	30/08/2023	10963631	Vlr. Pagamento n/data 95104	despesas de custeio e invwstimentos		-18,10
814	31/08/2023	10963457	Vlr. Pagamento n/data 95083	receita da atividade rural	11,09	
815	31/08/2023	10991736	Vlr. Pagamento n/data 95661	receita da atividade rural	5.125,00	



LIVRO CAIXA - CONTA BANCO

LUIZ E MARISELMA

Entre 01/01/2023 e 31/10/2023

ORD	DATA	Nº LANC.	HISTÓRICO 1	HISTÓRICO 2	MOVIMENTO	
					DÉBITO	CRÉDITO
816	31/08/2023	10992440	Vlr. Pagamento n/data 95718	despesas de custeio e invwstimentos		-128,90
817	31/08/2023	10993622	Vlr. Pagamento n/data 95780	despesas de custeio e invwstimentos		-4.999,95
818	01/09/2023	10967128	Vlr. Pagamento n/data 95386	despesas de custeio e invwstimentos		-214,90
819	01/09/2023	10980938	Vlr. IOF debitado n/data conf. aviso de lançamento 95656	despesas de custeio e invwstimentos		-0,07
820	01/09/2023	10980940	Vlr. IOF debitado n/data conf. aviso de lançamento 95657	despesas de custeio e invwstimentos		0,00
821	01/09/2023	10985650	Vlr. Pagamento n/data 95659	despesas de custeio e invwstimentos		-946,22
822	01/09/2023	10991752	Vlr. Pagamento n/data 95663	despesas de custeio e invwstimentos		-7,92
823	04/09/2023	10973872	Vlr. Pagamento n/data 95594	despesas de custeio e invwstimentos		-500,00
824	04/09/2023	10973879	Vlr. Pagamento n/data 95596	despesas de custeio e invwstimentos		-3.000,00
825	04/09/2023	10974222	Vlr. Pagamento n/data 95621	receita da atividade rural	3.490,00	
826	05/09/2023	10993456	Vlr. Pagamento n/data 95761	receita da atividade rural	303,50	
827	05/09/2023	10993484	Vlr. Pagamento n/data 95763	receita da atividade rural	18,10	
828	05/09/2023	10993499	Vlr. Pagamento n/data 95765	despesas de custeio e invwstimentos		-18,10
829	05/09/2023	10993535	Vlr. Pagamento n/data 95772	despesas de custeio e invwstimentos		-310,02
830	06/09/2023	11022512	Vlr. Pagamento n/data 95970	receita da atividade rural	20.710,00	
831	06/09/2023	11022554	Vlr. Pagamento n/data 95979	despesas de custeio e invwstimentos		-20.000,00
832	06/09/2023	11022564	Vlr. Pagamento n/data 95980	despesas de custeio e invwstimentos		-455,00
833	08/09/2023	11036800	Vlr. Pagamento n/data 96065	despesas de custeio e invwstimentos		-1.245,00
834	08/09/2023	11036802	Vlr. Pagamento n/data 96066	receita da atividade rural	1.000,00	
835	11/09/2023	11038380	Vlr. Ref. Tarifas Bancarias Debitadas n/data 96174	despesas de custeio e invwstimentos		-5,04
836	11/09/2023	11038382	Vlr. Ref. Tarifas Bancarias Debitadas n/data 96175	despesas de custeio e invwstimentos		-7,94
837	11/09/2023	11038384	Vlr. Ref. Tarifas Bancarias Debitadas n/data 96176	despesas de custeio e invwstimentos		-1,47
838	11/09/2023	11038394	Vlr. Pagamento n/data 96179	despesas de custeio e invwstimentos		-590,00
839	11/09/2023	12647769	Vlr. Pagamento n/data 100672	receita da atividade rural	585,00	
840	12/09/2023	11059288	Vlr. Pagamento n/data 96323	receita da atividade rural	595,00	
841	12/09/2023	11059294	Vlr. Pagamento n/data 96324	receita da atividade rural	800,00	
842	12/09/2023	11059306	Vlr. Pagamento n/data 96325	despesas de custeio e invwstimentos		-1.310,00
843	12/09/2023	11059316	Vlr. juros debitados n/data conf. aviso de lançamento 96328	despesas de custeio e invwstimentos		-0,12
844	12/09/2023	11059320	Vlr. Pagamento n/data 96329	despesas de custeio e invwstimentos		-71,37
845	13/09/2023	11066534	Vlr. Pagamento n/data 96379	receita da atividade rural	365,00	
846	13/09/2023	11066786	Vlr. Pagamento n/data 96380	despesas de custeio e invwstimentos		-365,00
847	14/09/2023	11066521	nao informado DEPOSITO FOLHA DE PGTO Ref.08/2023 Emp.2/1 Fol.1 Proc.3.PAGAMENTOS	despesas de custeio e invwstimentos		-14.308,85
848	14/09/2023	11095525	Vlr. Pagamento n/data 96490	despesas de custeio e invwstimentos		-880,00
849	14/09/2023	11223327	Vlr. Ref. DEPOSITO FOLHA DE PGTO Ref.07/2023 Emp.2/1 Fol.1 Proc.31.FRACIONAMEN	despesas de custeio e invwstimentos		-482,18
850	14/09/2023	11247769	Vlr. Pagamento n/data 96674	receita da atividade rural	20.682,00	
851	14/09/2023	11265066	Vlr. Pagamento n/data 96677	despesas de custeio e invwstimentos		-5.000,00
852	15/09/2023	11166740	Vlr. Pagamento n/data 96541	despesas de custeio e invwstimentos		-252,80



LIVRO CAIXA - CONTA BANCO

LUIZ E MARISELMA

Entre 01/01/2023 e 31/10/2023

ORD	DATA	Nº LANC.	HISTÓRICO 1	HISTÓRICO 2	MOVIMENTO	
					DÉBITO	CRÉDITO
853	15/09/2023	11320784	Vlr. Pagamento n/data 96717	receita da atividade rural	660,10	
854	15/09/2023	12318283	Vlr. Pagamento n/data 98352	despesas de custeio e invwstimentos		-260,00
855	15/09/2023	12318286	nao informado DEPOSITO FOLHA DE PGTO Ref.08/2023 Emp.2/1 Fol.1 Proc.3.PAGAMENTOS	despesas de custeio e invwstimentos		-152,91
856	19/09/2023	11360316	Vlr. Pagamento n/data 96784	despesas de custeio e invwstimentos		-106,40
857	19/09/2023	11360389	Vlr. Pagamento n/data 96792	receita da atividade rural	106,00	
858	20/09/2023	11467029	Vlr. Pagamento n/data 96864	despesas de custeio e invwstimentos		-475,48
859	20/09/2023	11504177	Vlr. Pagamento n/data 96893	receita da atividade rural	475,00	
860	22/09/2023	11697786	Vlr. Pagamento n/data 97035	despesas de custeio e invwstimentos		-32.880,00
861	22/09/2023	11697799	Vlr. Pagamento n/data 97036	despesas de custeio e invwstimentos		-200,00
862	22/09/2023	11697928	Vlr. Pagamento n/data 97064	receita da atividade rural	33.100,00	
863	25/09/2023	11707988	Vlr. Pagamento n/data 97087	despesas de custeio e invwstimentos		-16,00
864	26/09/2023	11797398	Vlr. Pagamento n/data 97161	despesas de custeio e invwstimentos		-15,00
865	26/09/2023	11802779	Vlr. Pagamento n/data 97182	receita da atividade rural	3.887,00	
866	26/09/2023	11802790	Vlr. Pagamento n/data 97183	despesas de custeio e invwstimentos		-3.875,00
867	27/09/2023	11819279	Vlr. Pagamento n/data 97252	despesas de custeio e invwstimentos		-40,00
868	27/09/2023	11819281	Vlr. Pagamento n/data 97253	receita da atividade rural	200,00	
869	28/09/2023	11835733	Vlr. Pagamento n/data 97293	despesas de custeio e invwstimentos		-575,00
870	28/09/2023	11835735	Vlr. Pagamento n/data 97294	receita da atividade rural	873,10	
871	28/09/2023	11835745	Vlr. Pagamento n/data 97295	despesas de custeio e invwstimentos		-398,10
872	29/09/2023	12016100	Vlr. Pagamento n/data 97448	receita da atividade rural	900,00	
873	29/09/2023	12016110	Vlr. Pagamento n/data 97454	despesas de custeio e invwstimentos		-2.849,50
874	02/10/2023	12017352	Vlr. Pagamento n/data 97469	despesas de custeio e invwstimentos		-32,00
875	02/10/2023	12017386	Vlr. Pagamento n/data 97471	despesas de custeio e invwstimentos		-11,50
876	02/10/2023	12026897	Vlr. Pagamento n/data 97498	receita da atividade rural	200,00	
877	02/10/2023	12026899	Vlr. IOF debitado n/data conf. aviso de lançamento 97499	despesas de custeio e invwstimentos		-0,15
878	02/10/2023	12026901	Vlr. IOF debitado n/data conf. aviso de lançamento 97500	despesas de custeio e invwstimentos		-7,17
879	05/10/2023	12282288	Vlr. Pagamento n/data 97781	despesas de custeio e invwstimentos		-220,00
880	06/10/2023	12302501	Vlr. Pagamento n/data 97866	despesas de custeio e invwstimentos		-18,00
881	06/10/2023	12303167	Vlr. Pagamento n/data 97991	receita da atividade rural	500,00	
882	06/10/2023	12303715	Vlr. Pagamento n/data 98027	despesas de custeio e invwstimentos		-475,00
883	10/10/2023	12304725	Vlr. Ref. Tarifas Bancarias Debitadas n/data 98123	despesas de custeio e invwstimentos		-5,04
884	10/10/2023	12304727	Vlr. Ref. Tarifas Bancarias Debitadas n/data 98124	despesas de custeio e invwstimentos		-6,91
885	10/10/2023	12304729	Vlr. Ref. Tarifas Bancarias Debitadas n/data 98125	despesas de custeio e invwstimentos		-0,59
886	10/10/2023	12305121	Vlr. IOF debitado n/data conf. aviso de lançamento 98130	despesas de custeio e invwstimentos		-45,30
887	11/10/2023	12304644	nao informado DEPOSITO FOLHA DE PGTO Ref.09/2023 Emp.2/1 Fol.1 Proc.3.PAGAMENTOS	despesas de custeio e invwstimentos		-14.585,58
888	11/10/2023	12305920	Vlr. Pagamento n/data 98180	receita da atividade rural	16.800,00	
889	11/10/2023	12305928	Vlr. Pagamento n/data 98184	receita da atividade rural	5.200,00	



LIVRO CAIXA - CONTA BANCO

LUIZ E MARISELMA

Entre 01/01/2023 e 31/10/2023

ORD	DATA	Nº LANC.	HISTÓRICO 1	HISTÓRICO 2	MOVIMENTO	
					DÉBITO	CRÉDITO
890	11/10/2023	12305932	Vlr. Pagamento n/data 98186	despesas de custeio e invwstimentos		-1.896,86
891	11/10/2023	12305934	Vlr. Pagamento n/data 98187	despesas de custeio e invwstimentos		-2.940,89
892	11/10/2023	12305950	Vlr. Pagamento n/data 98188	despesas de custeio e invwstimentos		-195,00
893	11/10/2023	12305956	Vlr. Pagamento n/data 98189	despesas de custeio e invwstimentos		-265,00
894	11/10/2023	12305964	Vlr. Pagamento n/data 98191	despesas de custeio e invwstimentos		-110,00
895	13/10/2023	12316986	Vlr. Pagamento n/data 98287	receita da atividade rural	960,00	
896	13/10/2023	12316990	Vlr. Pagamento n/data 98289	despesas de custeio e invwstimentos		-500,00
897	13/10/2023	12316992	Vlr. Pagamento n/data 98290	despesas de custeio e invwstimentos		-261,30
898	13/10/2023	12318489	nao informado DEPOSITO FOLHA DE PGTO Ref.09/2023 Emp.2/1 Fol.1 Proc.3.PAGAMENTOS	despesas de custeio e invwstimentos		-192,49
899	13/10/2023	12318496	Vlr. juros debitados n/data conf. aviso de lançamento 98367	despesas de custeio e invwstimentos		-2,58
900	16/10/2023	12317995	Vlr. Pagamento n/data 98320	receita da atividade rural	500,00	
901	16/10/2023	12318185	Vlr. Pagamento n/data 98323	despesas de custeio e invwstimentos		-500,00
902	17/10/2023	12329022	Vlr. Pagamento n/data 98399	despesas de custeio e invwstimentos		-700,00
903	17/10/2023	12409710	nao informado DEPOSITO FOLHA DE PGTO Ref.09/2023 Emp.2/1 Fol.1 Proc.3.PAGAMENTOS	despesas de custeio e invwstimentos		-17,14
904	18/10/2023	12330254	Vlr. Pagamento n/data 98478	despesas de custeio e invwstimentos		-1.280,00
905	23/10/2023	12362637	Vlr. Pagamento n/data 98662	despesas de custeio e invwstimentos		-250,00
906	23/10/2023	12364230	Vlr. Pagamento n/data 99052	receita da atividade rural	550,00	
907	23/10/2023	12364238	Vlr. Pagamento n/data 99055	despesas de custeio e invwstimentos		-250,00
908	25/10/2023	12366835	Vlr. Pagamento n/data 99140	despesas de custeio e invwstimentos		-4,15
909	25/10/2023	12366973	Vlr. Pagamento n/data 99153	receita da atividade rural	1.945,00	
910	25/10/2023	12367058	Vlr. Pagamento n/data 99159	despesas de custeio e invwstimentos		-1.500,00
911	25/10/2023	12367071	Vlr. Pagamento n/data 99160	despesas de custeio e invwstimentos		-210,00
912	26/10/2023	12455108	Vlr. Pagamento n/data 99682	despesas de custeio e invwstimentos		-260,00
913	30/10/2023	12404958	Vlr. Pagamento n/data 99351	receita da atividade rural	700,00	
914	30/10/2023	12409556	Vlr. Pagamento n/data 99353	despesas de custeio e invwstimentos		-410,00
915	30/10/2023	12409805	Vlr. Pagamento n/data 99380	despesas de custeio e invwstimentos		-267,82
916	02/01/2023	9121683	Vlr. Ref. Tarifas Bancarias Debitadas n/data 73472	despesas de custeio e invwstimentos		-12,00
917	13/01/2023	9254411	Vlr. Pagamento n/data 74058	despesas de custeio e invwstimentos		-10,00
918	03/02/2023	9620264	Vlr. Ref. Tarifas Bancarias Debitadas n/data 74959	despesas de custeio e invwstimentos		-12,00
919	06/02/2023	9620268	Vlr. Pagamento n/data 74962	despesas de custeio e invwstimentos		-13,00
920	07/02/2023	9627013	Vlr. Pagamento n/data 75545	despesas de custeio e invwstimentos		-12,00
921	08/02/2023	9632891	Vlr. Pagamento n/data 75551	despesas de custeio e invwstimentos		-0,50
922	10/02/2023	9632905	Vlr. Pagamento n/data 75561	despesas de custeio e invwstimentos		-2,10
923	14/02/2023	9632941	Vlr. Pagamento n/data 75582	receita da atividade rural	25,60	
924	14/02/2023	9632943	Vlr. Pagamento n/data 75583	despesas de custeio e invwstimentos		-25,60
925	03/03/2023	9658445	Vlr. Ref. Tarifas Bancarias Debitadas n/data 76586	despesas de custeio e invwstimentos		-12,00
926	17/03/2023	9682527	Vlr. Pagamento n/data 77461	despesas de custeio e invwstimentos		-2,20



LIVRO CAIXA - CONTA BANCO

LUIZ E MARISELMA

Entre 01/01/2023 e 31/10/2023

ORD	DATA	Nº LANC.	HISTÓRICO 1	HISTÓRICO 2	MOVIMENTO	
					DÉBITO	CRÉDITO
927	29/03/2023	9682730	Vlr. Pagamento n/data 77525	despesas de custeio e invwstimentos		-13,20
928	11/04/2023	9778363	Vlr. Pagamento n/data 78398	receita da atividade rural	12,00	
929	11/04/2023	9778379	Vlr. Ref. Tarifas Bancarias Debitadas n/data 78404	despesas de custeio e invwstimentos		-12,00
930	26/04/2023	9801395	Vlr. Pagamento n/data 81095	despesas de custeio e invwstimentos		-15,40
931	26/04/2023	9801407	Vlr. Pagamento n/data 81097	receita da atividade rural	15,40	
932	11/05/2023	9862671	Vlr. Ref. Tarifas Bancarias Debitadas n/data 84163	despesas de custeio e invwstimentos		-12,00
933	17/05/2023	9867603	Vlr. Pagamento n/data 84455	despesas de custeio e invwstimentos		-15,40
934	30/05/2023	9875461	Vlr. Pagamento n/data 84540	despesas de custeio e invwstimentos		-3,50
935	05/06/2023	9928242	Vlr. Ref. Tarifas Bancarias Debitadas n/data 86431	despesas de custeio e invwstimentos		-12,00
936	21/06/2023	9935770	Vlr. Pagamento n/data 86995	receita da atividade rural	10,00	
937	27/06/2023	9989819	Vlr. Pagamento n/data 88108	receita da atividade rural	15,40	
938	27/06/2023	9989834	Vlr. Pagamento n/data 88109	receita da atividade rural	3,50	
939	27/06/2023	9989851	Vlr. Pagamento n/data 88113	despesas de custeio e invwstimentos		-35,90
940	05/07/2023	10086013	Vlr. Ref. Tarifas Bancarias Debitadas n/data 90214	despesas de custeio e invwstimentos		-12,00
941	06/07/2023	10014660	Vlr. Pagamento n/data 88862	despesas de custeio e invwstimentos		-2,50
942	12/07/2023	10074877	Vlr. Pagamento n/data 90126	despesas de custeio e invwstimentos		-3,80
943	20/07/2023	10090639	Vlr. Pagamento n/data 90373	despesas de custeio e invwstimentos		-2,70
944	31/07/2023	10383565	Vlr. Pagamento n/data 91706	receita da atividade rural	44,90	
945	01/08/2023	10393297	Vlr. Ref. Tarifas Bancarias Debitadas n/data 91896	despesas de custeio e invwstimentos		-12,00
946	02/08/2023	10399248	Vlr. Pagamento n/data 91996	despesas de custeio e invwstimentos		-24,00
947	04/08/2023	10416032	Vlr. Pagamento n/data 92289	despesas de custeio e invwstimentos		-8,90
948	30/08/2023	10963615	Vlr. Pagamento n/data 95101	despesas de custeio e invwstimentos		-13,50
949	31/08/2023	10963603	Vlr. Pagamento n/data 95099	receita da atividade rural	8,90	
950	11/10/2023	12305994	Vlr. Ref. Tarifas Bancarias Debitadas n/data 98204	despesas de custeio e invwstimentos		-12,00
951	24/10/2023	12367106	Vlr. Pagamento n/data 99168	despesas de custeio e invwstimentos		-7,70
952	27/10/2023	12409910	Vlr. Pagamento n/data 99387	receita da atividade rural	7,70	
953	27/10/2023	12409916	Vlr. Pagamento n/data 99390	despesas de custeio e invwstimentos		-9,80
954	02/01/2023	9121653	Vlr. Ref. Tarifas Bancarias Debitadas n/data 73471	despesas de custeio e invwstimentos		-0,48
955	03/01/2023	9121719	Vlr. Ref. Tarifas Bancarias Debitadas n/data 73477	despesas de custeio e invwstimentos		-0,48
956	04/01/2023	9121725	Vlr. Ref. Tarifas Bancarias Debitadas n/data 73481	despesas de custeio e invwstimentos		-0,48
957	05/01/2023	9122215	Vlr. Pagamento n/data 73493	despesas de custeio e invwstimentos		-10,00
958	05/01/2023	9122227	Vlr. Ref. Tarifas Bancarias Debitadas n/data 73496	despesas de custeio e invwstimentos		-0,52
959	06/01/2023	9254058	Vlr. Ref. Tarifas Bancarias Debitadas n/data 73991	despesas de custeio e invwstimentos		-0,52
960	09/01/2023	9254068	Vlr. Ref. Tarifas Bancarias Debitadas n/data 73994	despesas de custeio e invwstimentos		-0,52
961	10/01/2023	9254533	Vlr. Ref. Tarifas Bancarias Debitadas n/data 74108	despesas de custeio e invwstimentos		-0,52
962	10/01/2023	9254535	Vlr. Ref. Tarifas Bancarias Debitadas n/data 74109	despesas de custeio e invwstimentos		-4,79
963	12/01/2023	9402206	Vlr. Pagamento n/data 74401	receita da atividade rural	180,00	



LIVRO CAIXA - CONTA BANCO

LUIZ E MARISELMA

Entre 01/01/2023 e 31/10/2023

ORD	DATA	Nº LANC.	HISTÓRICO 1	HISTÓRICO 2	MOVIMENTO	
					DÉBITO	CRÉDITO
964	12/01/2023	9402736	Vlr. Pagamento n/data 74441	despesas de custeio e invwstimentos		-978,19
965	12/01/2023	9402738	Vlr. Ref. Tarifas Bancarias Debitadas n/data 74442	despesas de custeio e invwstimentos		-0,52
966	12/01/2023	9402740	Vlr. Ref. Tarifas Bancarias Debitadas n/data 74443	despesas de custeio e invwstimentos		-0,52
967	12/01/2023	9402742	Vlr. Ref. Tarifas Bancarias Debitadas n/data 74444	despesas de custeio e invwstimentos		-28,41
968	13/01/2023	9393072	Vlr. Ref. Tarifas Bancarias Debitadas n/data 74375	despesas de custeio e invwstimentos		-0,52
969	16/01/2023	9402748	Vlr. Ref. Tarifas Bancarias Debitadas n/data 74447	despesas de custeio e invwstimentos		-0,52
970	20/01/2023	9402768	Vlr. Pagamento n/data 74454	despesas de custeio e invwstimentos		-100,00
971	20/01/2023	9402774	Vlr. Ref. Tarifas Bancarias Debitadas n/data 74457	despesas de custeio e invwstimentos		-0,52
972	20/01/2023	9402776	Vlr. Ref. Tarifas Bancarias Debitadas n/data 74458	despesas de custeio e invwstimentos		-0,52
973	20/01/2023	9402778	Vlr. Ref. Tarifas Bancarias Debitadas n/data 74459	despesas de custeio e invwstimentos		-0,52
974	20/01/2023	9402780	Vlr. Ref. Tarifas Bancarias Debitadas n/data 74460	despesas de custeio e invwstimentos		-0,52
975	26/01/2023	9619247	Vlr. Pagamento n/data	receita da atividade rural	1.500,00	
976	26/01/2023	9619249	Vlr. Pagamento n/data 74774	receita da atividade rural	60,00	
977	26/01/2023	9619253	Vlr. Ref. Tarifas Bancarias Debitadas n/data 74777	despesas de custeio e invwstimentos		-0,52
978	26/01/2023	9619255	Vlr. Ref. Tarifas Bancarias Debitadas n/data 74778	despesas de custeio e invwstimentos		-0,52
979	26/01/2023	9619257	Vlr. Ref. Tarifas Bancarias Debitadas n/data 74779	despesas de custeio e invwstimentos		-0,52
980	26/01/2023	9619259	Vlr. Ref. Tarifas Bancarias Debitadas n/data 74780	despesas de custeio e invwstimentos		-1,00
981	26/01/2023	9619261	Vlr. Ref. Tarifas Bancarias Debitadas n/data 74781	despesas de custeio e invwstimentos		-0,52
982	26/01/2023	9619263	Vlr. Pagamento n/data 74782	despesas de custeio e invwstimentos		-1.546,19
983	30/01/2023	9619279	Vlr. Pagamento n/data 74784	receita da atividade rural	40,00	
984	30/01/2023	9619281	Vlr. Pagamento n/data 74785	despesas de custeio e invwstimentos		-35,00
985	30/01/2023	9619287	Vlr. Ref. Tarifas Bancarias Debitadas n/data 74789	despesas de custeio e invwstimentos		-0,52
986	30/01/2023	9619289	Vlr. Ref. Tarifas Bancarias Debitadas n/data 74790	despesas de custeio e invwstimentos		-0,52
987	31/01/2023	9619291	Vlr. Pagamento n/data 74791	receita da atividade rural	5,50	
988	31/01/2023	9619299	Vlr. Ref. Tarifas Bancarias Debitadas n/data 74795	despesas de custeio e invwstimentos		-0,52
989	01/02/2023	9620236	Vlr. Ref. Tarifas Bancarias Debitadas n/data 74941	despesas de custeio e invwstimentos		-0,52
990	02/02/2023	9620238	Vlr. Pagamento n/data 74942	receita da atividade rural	3,50	
991	02/02/2023	9620246	Vlr. Ref. Tarifas Bancarias Debitadas n/data 74947	despesas de custeio e invwstimentos		-0,52
992	03/02/2023	9620258	Vlr. Pagamento n/data 74955	despesas de custeio e invwstimentos		-1,20
993	03/02/2023	9620262	Vlr. Ref. Tarifas Bancarias Debitadas n/data 74958	despesas de custeio e invwstimentos		-0,52
994	06/02/2023	9620256	Vlr. Pagamento n/data 74954	receita da atividade rural	3,50	
995	06/02/2023	9620272	Vlr. Ref. Tarifas Bancarias Debitadas n/data 74964	despesas de custeio e invwstimentos		-0,52
996	07/02/2023	9627009	Vlr. Pagamento n/data 75542	despesas de custeio e invwstimentos		-0,90
997	07/02/2023	9632883	Vlr. Ref. Tarifas Bancarias Debitadas n/data 75546	despesas de custeio e invwstimentos		-0,52
998	08/02/2023	9632885	Vlr. Pagamento n/data 75547	receita da atividade rural	1,00	
999	08/02/2023	9632889	Vlr. Ref. Tarifas Bancarias Debitadas n/data 75550	despesas de custeio e invwstimentos		-0,52
1000	09/02/2023	9632893	Vlr. Pagamento n/data 75552	receita da atividade rural	1,00	



LIVRO CAIXA - CONTA BANCO

LUIZ E MARISELMA

Entre 01/01/2023 e 31/10/2023

ORD	DATA	Nº LANC.	HISTÓRICO 1	HISTÓRICO 2	MOVIMENTO	
					DÉBITO	CRÉDITO
1001	09/02/2023	9632899	Vlr. Ref. Tarifas Bancarias Debitadas n/data 75557	despesas de custeio e invwstimentos		-0,52
1002	10/02/2023	9632901	Vlr. Pagamento n/data 75558	receita da atividade rural	10,00	
1003	10/02/2023	9632907	Vlr. Ref. Tarifas Bancarias Debitadas n/data 75562	despesas de custeio e invwstimentos		-0,52
1004	10/02/2023	9632909	Vlr. Ref. Tarifas Bancarias Debitadas n/data 75563	despesas de custeio e invwstimentos		-10,44
1005	13/02/2023	9632925	Vlr. Ref. Tarifas Bancarias Debitadas n/data 75574	despesas de custeio e invwstimentos		-0,52
1006	13/02/2023	9632927	Vlr. Ref. Tarifas Bancarias Debitadas n/data 75575	despesas de custeio e invwstimentos		-22,76
1007	14/02/2023	9632961	Vlr. Ref. Tarifas Bancarias Debitadas n/data 75590	despesas de custeio e invwstimentos		-0,52
1008	14/02/2023	9632963	Vlr. Pagamento n/data 75591	despesas de custeio e invwstimentos		-41,21
1009	15/02/2023	9626550	Vlr. Pagamento n/data 75489	despesas de custeio e invwstimentos		-200,00
1010	15/02/2023	9633003	Vlr. Pagamento n/data 75606	receita da atividade rural	585,00	
1011	15/02/2023	9633005	Vlr. Pagamento n/data 75607	despesas de custeio e invwstimentos		-2,20
1012	15/02/2023	9648970	Vlr. Ref. Tarifas Bancarias Debitadas n/data 76296	despesas de custeio e invwstimentos		-0,52
1013	15/02/2023	9648972	Vlr. Ref. Tarifas Bancarias Debitadas n/data 76297	despesas de custeio e invwstimentos		-1,00
1014	16/02/2023	9648976	Vlr. Ref. Tarifas Bancarias Debitadas n/data 76300	despesas de custeio e invwstimentos		-0,52
1015	17/02/2023	9648994	Vlr. Pagamento n/data 76308	receita da atividade rural	50,00	
1016	17/02/2023	9648996	Vlr. Pagamento n/data 76309	despesas de custeio e invwstimentos		-3,80
1017	17/02/2023	9649000	Vlr. Ref. Tarifas Bancarias Debitadas n/data 76312	despesas de custeio e invwstimentos		-0,52
1018	17/02/2023	9649002	Vlr. Ref. Tarifas Bancarias Debitadas n/data 76313	despesas de custeio e invwstimentos		-0,45
1019	22/02/2023	9649004	Vlr. Pagamento n/data 76314	receita da atividade rural	10,00	
1020	22/02/2023	9649006	Vlr. Pagamento n/data 76315	despesas de custeio e invwstimentos		-1,50
1021	22/02/2023	9649017	Vlr. Ref. Tarifas Bancarias Debitadas n/data 76319	despesas de custeio e invwstimentos		-0,52
1022	23/02/2023	9649025	Vlr. Ref. Tarifas Bancarias Debitadas n/data 76324	despesas de custeio e invwstimentos		-0,52
1023	24/02/2023	9649033	Vlr. Ref. Tarifas Bancarias Debitadas n/data 76329	despesas de custeio e invwstimentos		-0,52
1024	27/02/2023	9649057	Vlr. Ref. Tarifas Bancarias Debitadas n/data 76344	despesas de custeio e invwstimentos		-0,52
1025	28/02/2023	9649043	Vlr. Pagamento n/data	receita da atividade rural	1.500,00	
1026	28/02/2023	9649053	Vlr. Ref. Tarifas Bancarias Debitadas n/data 76342	despesas de custeio e invwstimentos		-0,52
1027	28/02/2023	9649055	Vlr. Ref. Tarifas Bancarias Debitadas n/data 76343	despesas de custeio e invwstimentos		-1,00
1028	01/03/2023	9658329	Vlr. Pagamento n/data 76562	receita da atividade rural	105,00	
1029	01/03/2023	9658331	Vlr. Pagamento n/data 76563	despesas de custeio e invwstimentos		-3,20
1030	01/03/2023	9658337	Vlr. Pagamento n/data 76564	despesas de custeio e invwstimentos		-101,88
1031	01/03/2023	9658351	Vlr. Ref. Tarifas Bancarias Debitadas n/data 76569	despesas de custeio e invwstimentos		-0,52
1032	02/03/2023	9658357	Vlr. Pagamento n/data 76572	receita da atividade rural	30,00	
1033	02/03/2023	9658359	Vlr. Pagamento n/data 76573	despesas de custeio e invwstimentos		-24,00
1034	02/03/2023	9658363	Vlr. Ref. Tarifas Bancarias Debitadas n/data 76576	despesas de custeio e invwstimentos		-0,52
1035	03/03/2023	9658437	Vlr. Pagamento n/data 76581	receita da atividade rural	85,00	
1036	03/03/2023	9658439	Vlr. Pagamento n/data 76582	despesas de custeio e invwstimentos		-77,50
1037	03/03/2023	9658443	Vlr. Ref. Tarifas Bancarias Debitadas n/data 76585	despesas de custeio e invwstimentos		-0,52



LIVRO CAIXA - CONTA BANCO

LUIZ E MARISELMA

Entre 01/01/2023 e 31/10/2023

ORD	DATA	Nº LANC.	HISTÓRICO 1	HISTÓRICO 2	MOVIMENTO	
					DÉBITO	CRÉDITO
1038	06/03/2023	9658453	Vlr. Ref. Tarifas Bancarias Debitadas n/data 76591	despesas de custeio e invwstimentos		-0,52
1039	07/03/2023	9658457	Vlr. Pagamento n/data 76592	despesas de custeio e invwstimentos		-3,80
1040	07/03/2023	9658461	Vlr. Ref. Tarifas Bancarias Debitadas n/data 76595	despesas de custeio e invwstimentos		-0,52
1041	08/03/2023	9658541	Vlr. Pagamento n/data 76604	despesas de custeio e invwstimentos		-3,40
1042	08/03/2023	9658543	Vlr. Ref. Tarifas Bancarias Debitadas n/data 76605	despesas de custeio e invwstimentos		-0,52
1043	09/03/2023	9658553	Vlr. Ref. Tarifas Bancarias Debitadas n/data 76611	despesas de custeio e invwstimentos		-0,52
1044	10/03/2023	9658567	Vlr. Ref. Tarifas Bancarias Debitadas n/data 76619	despesas de custeio e invwstimentos		-0,52
1045	10/03/2023	9658569	Vlr. Ref. Tarifas Bancarias Debitadas n/data 76620	despesas de custeio e invwstimentos		-33,20
1046	13/03/2023	9660577	Vlr. Pagamento n/data 76638	despesas de custeio e invwstimentos		-350,00
1047	13/03/2023	9660680	Vlr. Pagamento n/data 76658	receita da atividade rural	360,00	
1048	13/03/2023	9660684	Vlr. Pagamento n/data 76661	despesas de custeio e invwstimentos		-3,20
1049	13/03/2023	9660692	Vlr. Pagamento n/data	receita da atividade rural	1.841,74	
1050	13/03/2023	9660696	Vlr. Ref. Tarifas Bancarias Debitadas n/data 76668	despesas de custeio e invwstimentos		-1,00
1051	13/03/2023	9660698	Vlr. Ref. Tarifas Bancarias Debitadas n/data 76669	despesas de custeio e invwstimentos		-0,52
1052	14/03/2023	9660702	Vlr. Pagamento n/data 76671	despesas de custeio e invwstimentos		-2,70
1053	14/03/2023	9660706	Vlr. Ref. Tarifas Bancarias Debitadas n/data 76674	despesas de custeio e invwstimentos		-0,52
1054	15/03/2023	9664944	Vlr. Pagamento n/data 76774	despesas de custeio e invwstimentos		-3,50
1055	15/03/2023	9664948	Vlr. Ref. Tarifas Bancarias Debitadas n/data 76777	despesas de custeio e invwstimentos		-0,52
1056	16/03/2023	9677443	Vlr. Pagamento n/data 76863	despesas de custeio e invwstimentos		-2,60
1057	16/03/2023	9677449	Vlr. Ref. Tarifas Bancarias Debitadas n/data 76866	despesas de custeio e invwstimentos		-0,52
1058	20/03/2023	9682529	Vlr. Pagamento n/data 77462	receita da atividade rural	1,60	
1059	20/03/2023	9682537	Vlr. Ref. Tarifas Bancarias Debitadas n/data 77466	despesas de custeio e invwstimentos		-0,52
1060	20/03/2023	9682539	Vlr. Ref. Tarifas Bancarias Debitadas n/data 77467	despesas de custeio e invwstimentos		-0,52
1061	21/03/2023	9682541	Vlr. Pagamento n/data 77468	receita da atividade rural	1,30	
1062	21/03/2023	9682547	Vlr. Ref. Tarifas Bancarias Debitadas n/data 77471	despesas de custeio e invwstimentos		-0,52
1063	22/03/2023	9682549	Vlr. Pagamento n/data 77472	receita da atividade rural	1,00	
1064	22/03/2023	9682558	Vlr. Ref. Tarifas Bancarias Debitadas n/data 77476	despesas de custeio e invwstimentos		-0,52
1065	23/03/2023	9682684	Vlr. Pagamento n/data 77496	receita da atividade rural	0,90	
1066	23/03/2023	9682694	Vlr. Ref. Tarifas Bancarias Debitadas n/data 77502	despesas de custeio e invwstimentos		-0,52
1067	24/03/2023	9679049	Vlr. Pagamento n/data 77044	despesas de custeio e invwstimentos		-500,00
1068	24/03/2023	9682696	Vlr. Pagamento n/data 77503	receita da atividade rural	501,00	
1069	24/03/2023	9682700	Vlr. Ref. Tarifas Bancarias Debitadas n/data 77506	despesas de custeio e invwstimentos		-0,52
1070	27/03/2023	9682704	Vlr. Pagamento n/data 77508	receita da atividade rural	7,30	
1071	27/03/2023	9682708	Vlr. Ref. Tarifas Bancarias Debitadas n/data 77511	despesas de custeio e invwstimentos		-6,05
1072	27/03/2023	9682710	Vlr. Ref. Tarifas Bancarias Debitadas n/data 77512	despesas de custeio e invwstimentos		-0,52
1073	28/03/2023	9682716	Vlr. Pagamento n/data 77516	receita da atividade rural	0,70	
1074	28/03/2023	9682720	Vlr. Ref. Tarifas Bancarias Debitadas n/data 77519	despesas de custeio e invwstimentos		-0,52



LIVRO CAIXA - CONTA BANCO

LUIZ E MARISELMA

Entre 01/01/2023 e 31/10/2023

ORD	DATA	Nº LANC.	HISTÓRICO 1	HISTÓRICO 2	MOVIMENTO	
					DÉBITO	CRÉDITO
1075	29/03/2023	9682722	Vlr. Pagamento n/data 77520	receita da atividade rural	1,00	
1076	29/03/2023	9682732	Vlr. Ref. Tarifas Bancarias Debitadas n/data 77526	despesas de custeio e invwstimentos		-0,52
1077	30/03/2023	9682738	Vlr. Pagamento n/data 77530	despesas de custeio e invwstimentos	0,70	
1078	30/03/2023	9682742	Vlr. Ref. Tarifas Bancarias Debitadas n/data 77533	despesas de custeio e invwstimentos		-0,52
1079	31/03/2023	9683065	Vlr. Pagamento n/data 77536	despesas de custeio e invwstimentos		-36,47
1080	31/03/2023	9688683	Vlr. Pagamento n/data 78021	receita da atividade rural	45,00	
1081	31/03/2023	9689076	Vlr. Pagamento n/data 78022	despesas de custeio e invwstimentos		-2,40
1082	31/03/2023	9689080	Vlr. Ref. Tarifas Bancarias Debitadas n/data 78025	despesas de custeio e invwstimentos		-0,52
1083	04/04/2023	9778233	Vlr. Pagamento n/data 78360	receita da atividade rural	3,00	
1084	04/04/2023	9778239	Vlr. Ref. Tarifas Bancarias Debitadas n/data 78364	despesas de custeio e invwstimentos		-0,52
1085	04/04/2023	9778241	Vlr. Ref. Tarifas Bancarias Debitadas n/data 78365	despesas de custeio e invwstimentos		-0,52
1086	05/04/2023	9778243	Vlr. Pagamento n/data 78366	receita da atividade rural	1,20	
1087	05/04/2023	9778247	Vlr. Ref. Tarifas Bancarias Debitadas n/data 78369	despesas de custeio e invwstimentos		-0,52
1088	06/04/2023	9778249	Vlr. Pagamento n/data 78370	receita da atividade rural	1,30	
1089	06/04/2023	9778253	Vlr. Ref. Tarifas Bancarias Debitadas n/data 78373	despesas de custeio e invwstimentos		-0,52
1090	10/04/2023	9778255	Vlr. Pagamento n/data 78374	receita da atividade rural	34,20	
1091	10/04/2023	9778257	Vlr. Pagamento n/data 78375	despesas de custeio e invwstimentos		-0,60
1092	10/04/2023	9778267	Vlr. Ref. Tarifas Bancarias Debitadas n/data 78381	despesas de custeio e invwstimentos		-0,52
1093	10/04/2023	9778269	Vlr. Ref. Tarifas Bancarias Debitadas n/data 78382	despesas de custeio e invwstimentos		-33,20
1094	11/04/2023	9778377	Vlr. Ref. Tarifas Bancarias Debitadas n/data 78403	despesas de custeio e invwstimentos		-0,52
1095	12/04/2023	9781614	Vlr. Pagamento n/data 78785	receita da atividade rural	1,30	
1096	12/04/2023	9781618	Vlr. Ref. Tarifas Bancarias Debitadas n/data 78788	despesas de custeio e invwstimentos		-0,52
1097	13/04/2023	9789579	Vlr. Pagamento n/data 79591	despesas de custeio e invwstimentos		-1.670,91
1098	13/04/2023	9801165	Vlr. Pagamento n/data	receita da atividade rural	1.670,91	
1099	13/04/2023	9801167	Vlr. Pagamento n/data 81017	receita da atividade rural	3,00	
1100	13/04/2023	9801169	Vlr. Pagamento n/data 81018	despesas de custeio e invwstimentos		-1,80
1101	13/04/2023	9801177	Vlr. Ref. Tarifas Bancarias Debitadas n/data 81023	despesas de custeio e invwstimentos		-0,52
1102	14/04/2023	9801193	Vlr. Pagamento n/data 81029	receita da atividade rural	1,50	
1103	14/04/2023	9801197	Vlr. Ref. Tarifas Bancarias Debitadas n/data 81032	despesas de custeio e invwstimentos		-0,52
1104	17/04/2023	9801213	Vlr. Ref. Tarifas Bancarias Debitadas n/data 81035	despesas de custeio e invwstimentos		-0,52
1105	18/04/2023	9785985	Vlr. Pagamento n/data 79374	despesas de custeio e invwstimentos		-767,09
1106	18/04/2023	9786000	Vlr. Pagamento n/data 79381	despesas de custeio e invwstimentos		-670,00
1107	18/04/2023	9801215	Vlr. Pagamento n/data 81036	receita da atividade rural	1.439,50	
1108	18/04/2023	9801219	Vlr. Ref. Tarifas Bancarias Debitadas n/data 81039	despesas de custeio e invwstimentos		-0,52
1109	19/04/2023	9801231	Vlr. Pagamento n/data 81045	receita da atividade rural	5,00	
1110	19/04/2023	9801255	Vlr. Ref. Tarifas Bancarias Debitadas n/data 81050	despesas de custeio e invwstimentos		-0,52
1111	20/04/2023	9801257	Vlr. Pagamento n/data 81051	despesas de custeio e invwstimentos		-2,00



LIVRO CAIXA - CONTA BANCO

LUIZ E MARISELMA

Entre 01/01/2023 e 31/10/2023

ORD	DATA	Nº LANC.	HISTÓRICO 1	HISTÓRICO 2	MOVIMENTO	
					DÉBITO	CRÉDITO
1112	20/04/2023	9801261	Vlr. Ref. Tarifas Bancarias Debitadas n/data 81054	despesas de custeio e invwstimentos		-0,52
1113	24/04/2023	9801273	Vlr. Ref. Tarifas Bancarias Debitadas n/data 81061	despesas de custeio e invwstimentos		-0,52
1114	25/04/2023	9801317	Vlr. Ref. Tarifas Bancarias Debitadas n/data 81072	despesas de custeio e invwstimentos		-0,52
1115	26/04/2023	9801319	Vlr. Pagamento n/data 81073	receita da atividade rural	1.893,00	
1116	26/04/2023	9801323	Vlr. Pagamento n/data 81076	despesas de custeio e invwstimentos		-17,50
1117	26/04/2023	9801327	Vlr. Ref. Tarifas Bancarias Debitadas n/data 81079	despesas de custeio e invwstimentos		-0,52
1118	26/04/2023	9801329	Vlr. Pagamento n/data 81080	despesas de custeio e invwstimentos		-767,09
1119	26/04/2023	9801351	Vlr. Pagamento n/data 81085	despesas de custeio e invwstimentos		-450,00
1120	26/04/2023	9801353	Vlr. Pagamento n/data 81086	despesas de custeio e invwstimentos		-670,00
1121	27/04/2023	9801413	Vlr. Pagamento n/data 81100	receita da atividade rural	1,10	
1122	27/04/2023	9801417	Vlr. Ref. Tarifas Bancarias Debitadas n/data 81103	despesas de custeio e invwstimentos		-0,52
1123	28/04/2023	9789526	Vlr. Pagamento n/data 79588	despesas de custeio e invwstimentos		-3.000,00
1124	28/04/2023	9801441	Vlr. Pagamento n/data 81107	receita da atividade rural	3.000,00	
1125	28/04/2023	9801445	Vlr. Ref. Tarifas Bancarias Debitadas n/data 81110	despesas de custeio e invwstimentos		-0,52
1126	02/05/2023	9861584	Vlr. Ref. Tarifas Bancarias Debitadas n/data 84098	despesas de custeio e invwstimentos		-0,52
1127	03/05/2023	9861592	Vlr. Ref. Tarifas Bancarias Debitadas n/data 84103	despesas de custeio e invwstimentos		-0,52
1128	04/05/2023	9861608	Vlr. Ref. Tarifas Bancarias Debitadas n/data 84109	despesas de custeio e invwstimentos		-0,52
1129	05/05/2023	9862416	Vlr. Ref. Tarifas Bancarias Debitadas n/data 84118	despesas de custeio e invwstimentos		-0,52
1130	08/05/2023	9862418	Vlr. Pagamento n/data 84119	receita da atividade rural	0,90	
1131	08/05/2023	9862476	Vlr. Ref. Tarifas Bancarias Debitadas n/data 84122	despesas de custeio e invwstimentos		-0,52
1132	09/05/2023	9862511	Vlr. Ref. Tarifas Bancarias Debitadas n/data 84128	despesas de custeio e invwstimentos		-0,52
1133	10/05/2023	9862517	Vlr. Ref. Tarifas Bancarias Debitadas n/data 84134	despesas de custeio e invwstimentos		-0,52
1134	10/05/2023	9862519	Vlr. Ref. Tarifas Bancarias Debitadas n/data 84135	despesas de custeio e invwstimentos		-5,99
1135	11/05/2023	9862657	Vlr. Pagamento n/data 84158	despesas de custeio e invwstimentos		-2,40
1136	11/05/2023	9862665	Vlr. Ref. Tarifas Bancarias Debitadas n/data 84161	despesas de custeio e invwstimentos		-0,52
1137	11/05/2023	9862667	Vlr. Ref. Tarifas Bancarias Debitadas n/data 84162	despesas de custeio e invwstimentos		-27,21
1138	12/05/2023	9802721	Vlr. Pagamento n/data 81191	despesas de custeio e invwstimentos		-450,00
1139	12/05/2023	9863661	Vlr. Pagamento n/data 84171	receita da atividade rural	25.000,00	
1140	12/05/2023	9863665	Vlr. Pagamento n/data 84172	despesas de custeio e invwstimentos		-6.221,00
1141	12/05/2023	9867545	Vlr. Ref. Tarifas Bancarias Debitadas n/data 84430	despesas de custeio e invwstimentos		-0,52
1142	12/05/2023	9867547	Vlr. Ref. Tarifas Bancarias Debitadas n/data 84431	despesas de custeio e invwstimentos		-1,02
1143	12/05/2023	9867549	Vlr. Ref. Tarifas Bancarias Debitadas n/data 84432	despesas de custeio e invwstimentos		-25,16
1144	12/05/2023	9867551	Vlr. Ref. Tarifas Bancarias Debitadas n/data 84433	despesas de custeio e invwstimentos		-20,98
1145	12/05/2023	9867553	Vlr. Ref. Tarifas Bancarias Debitadas n/data 84434	despesas de custeio e invwstimentos		-1,60
1146	12/05/2023	9867557	Vlr. Pagamento n/data 84437	despesas de custeio e invwstimentos		-22.582,87
1147	15/05/2023	9867563	Vlr. Pagamento n/data 84442	receita da atividade rural	1.120,06	
1148	15/05/2023	9867565	Vlr. Ref. Tarifas Bancarias Debitadas n/data 84443	despesas de custeio e invwstimentos		-0,52



LIVRO CAIXA - CONTA BANCO

LUIZ E MARISELMA

Entre 01/01/2023 e 31/10/2023

ORD	DATA	Nº LANC.	HISTÓRICO 1	HISTÓRICO 2	MOVIMENTO	
					DÉBITO	CRÉDITO
1149	15/05/2023	9867567	Vlr. Pagamento n/data 84444	despesas de custeio e invwstimentos		-1.052,63
1150	15/05/2023	9867569	Vlr. Pagamento n/data 84445	despesas de custeio e invwstimentos		-269,25
1151	16/05/2023	9867583	Vlr. Ref. Tarifas Bancarias Debitadas n/data 84449	despesas de custeio e invwstimentos		-0,52
1152	19/05/2023	9836443	Vlr. Pagamento n/data 82040	despesas de custeio e invwstimentos		-670,00
1153	19/05/2023	9836445	Vlr. Pagamento n/data 82041	despesas de custeio e invwstimentos		-767,09
1154	19/05/2023	9867618	Vlr. Pagamento n/data 84459	receita da atividade rural	11.501,05	
1155	19/05/2023	9867627	Vlr. Pagamento n/data 84463	despesas de custeio e invwstimentos		-3.962,07
1156	19/05/2023	9867629	Vlr. Ref. Tarifas Bancarias Debitadas n/data 84464	despesas de custeio e invwstimentos		-0,52
1157	19/05/2023	9867631	Vlr. Ref. Tarifas Bancarias Debitadas n/data 84465	despesas de custeio e invwstimentos		-0,52
1158	19/05/2023	9867633	Vlr. Ref. Tarifas Bancarias Debitadas n/data 84466	despesas de custeio e invwstimentos		-0,52
1159	22/05/2023	9871765	Vlr. Pagamento n/data 84476	receita da atividade rural	200,00	
1160	22/05/2023	9872141	Vlr. Ref. Tarifas Bancarias Debitadas n/data 84481	despesas de custeio e invwstimentos		-0,52
1161	22/05/2023	9872143	Vlr. Pagamento n/data 84482	despesas de custeio e invwstimentos		-2.050,60
1162	23/05/2023	9872397	Vlr. Pagamento n/data 84486	despesas de custeio e invwstimentos		-3.284,65
1163	23/05/2023	9872401	Vlr. Pagamento n/data 84489	despesas de custeio e invwstimentos		-100,00
1164	23/05/2023	9872403	Vlr. Ref. Tarifas Bancarias Debitadas n/data 84490	despesas de custeio e invwstimentos		-0,52
1165	24/05/2023	9872455	Vlr. Pagamento n/data 84500	receita da atividade rural	146,58	
1166	24/05/2023	9872457	Vlr. Pagamento n/data 84501	receita da atividade rural	3.665,00	
1167	24/05/2023	9872459	Vlr. Pagamento n/data 84503	receita da atividade rural	300,00	
1168	24/05/2023	9872557	Vlr. Pagamento n/data 84508	despesas de custeio e invwstimentos		-4.080,73
1169	24/05/2023	9872567	Vlr. Ref. Tarifas Bancarias Debitadas n/data 84511	despesas de custeio e invwstimentos		-0,52
1170	25/05/2023	9872622	Vlr. Pagamento n/data 84522	despesas de custeio e invwstimentos		-13,00
1171	25/05/2023	9873128	Vlr. Ref. Tarifas Bancarias Debitadas n/data 84525	despesas de custeio e invwstimentos		-0,52
1172	26/05/2023	9875443	Vlr. Ref. Tarifas Bancarias Debitadas n/data 84530	despesas de custeio e invwstimentos		-0,52
1173	29/05/2023	9875449	Vlr. Ref. Tarifas Bancarias Debitadas n/data 84533	despesas de custeio e invwstimentos		-0,52
1174	30/05/2023	9875459	Vlr. Ref. Tarifas Bancarias Debitadas n/data 84539	despesas de custeio e invwstimentos		-0,52
1175	31/05/2023	9875467	Vlr. Pagamento n/data 84543	despesas de custeio e invwstimentos		-1,30
1176	31/05/2023	9875473	Vlr. Ref. Tarifas Bancarias Debitadas n/data 84548	despesas de custeio e invwstimentos		-0,52
1177	01/06/2023	9928152	Vlr. Ref. Tarifas Bancarias Debitadas n/data 86404	despesas de custeio e invwstimentos		-0,52
1178	02/06/2023	9928158	Vlr. Pagamento n/data 86408	despesas de custeio e invwstimentos		-1,90
1179	02/06/2023	9928162	Vlr. Ref. Tarifas Bancarias Debitadas n/data 86411	despesas de custeio e invwstimentos		-0,52
1180	05/06/2023	9850454	Vlr. Pagamento n/data 83585	despesas de custeio e invwstimentos		-8,00
1181	05/06/2023	9928230	Vlr. Pagamento n/data 86425	despesas de custeio e invwstimentos		-1,60
1182	05/06/2023	9928238	Vlr. Ref. Tarifas Bancarias Debitadas n/data 86429	despesas de custeio e invwstimentos		-0,52
1183	06/06/2023	9928258	Vlr. Ref. Tarifas Bancarias Debitadas n/data 86440	despesas de custeio e invwstimentos		-0,52
1184	06/06/2023	9928260	Vlr. Ref. Tarifas Bancarias Debitadas n/data 86441	despesas de custeio e invwstimentos		-0,10
1185	07/06/2023	9859403	Vlr. Pagamento n/data 83990	despesas de custeio e invwstimentos		-58,67



LIVRO CAIXA - CONTA BANCO

LUIZ E MARISELMA

Entre 01/01/2023 e 31/10/2023

ORD	DATA	Nº LANC.	HISTÓRICO 1	HISTÓRICO 2	MOVIMENTO	
					DÉBITO	CRÉDITO
1186	07/06/2023	9929608	Vlr. Pagamento n/data 86486	despesas de custeio e invwstimentos		-36.116,43
1187	07/06/2023	9929631	Vlr. Pagamento n/data 86489	receita da atividade rural	36.800,00	
1188	07/06/2023	9929635	Vlr. Pagamento n/data 86490	despesas de custeio e invwstimentos		-144,90
1189	07/06/2023	9929643	Vlr. Ref. Tarifas Bancarias Debitadas n/data 86494	despesas de custeio e invwstimentos		-0,52
1190	07/06/2023	9929645	Vlr. Ref. Tarifas Bancarias Debitadas n/data 86495	despesas de custeio e invwstimentos		-42,50
1191	07/06/2023	9929647	Vlr. Ref. Tarifas Bancarias Debitadas n/data 86496	despesas de custeio e invwstimentos		-36,12
1192	09/06/2023	9929984	Vlr. Pagamento n/data 86544	despesas de custeio e invwstimentos		-734,00
1193	09/06/2023	9929986	Vlr. Pagamento n/data 86545	receita da atividade rural	1.935,00	
1194	09/06/2023	9929992	Vlr. Ref. Tarifas Bancarias Debitadas n/data 86549	despesas de custeio e invwstimentos		-0,52
1195	09/06/2023	9929994	Vlr. Ref. Tarifas Bancarias Debitadas n/data 86550	despesas de custeio e invwstimentos		-1,00
1196	12/06/2023	9934960	Vlr. Pagamento n/data 86892	receita da atividade rural	1,10	
1197	12/06/2023	9934998	Vlr. Ref. Tarifas Bancarias Debitadas n/data 86896	despesas de custeio e invwstimentos		-2,00
1198	12/06/2023	9935000	Vlr. Ref. Tarifas Bancarias Debitadas n/data 86897	despesas de custeio e invwstimentos		-0,52
1199	12/06/2023	9935002	Vlr. Ref. Tarifas Bancarias Debitadas n/data 86898	despesas de custeio e invwstimentos		-33,20
1200	13/06/2023	9935109	Vlr. Ref. Tarifas Bancarias Debitadas n/data 86913	despesas de custeio e invwstimentos		-0,52
1201	14/06/2023	9935149	Vlr. Ref. Tarifas Bancarias Debitadas n/data 86927	despesas de custeio e invwstimentos		-0,52
1202	15/06/2023	9885367	Vlr. Pagamento n/data 84635	despesas de custeio e invwstimentos		-724,34
1203	15/06/2023	9935435	Vlr. Pagamento n/data 86956	receita da atividade rural	955,00	
1204	15/06/2023	9935439	Vlr. Ref. Tarifas Bancarias Debitadas n/data 86959	despesas de custeio e invwstimentos		-0,52
1205	16/06/2023	9935706	Vlr. Pagamento n/data 86967	receita da atividade rural	448,00	
1206	16/06/2023	9935714	Vlr. Ref. Tarifas Bancarias Debitadas n/data 86972	despesas de custeio e invwstimentos		-0,52
1207	16/06/2023	9935716	Vlr. Ref. Tarifas Bancarias Debitadas n/data 86973	despesas de custeio e invwstimentos		-1,00
1208	19/06/2023	9935728	Vlr. Pagamento n/data 86978	receita da atividade rural	76,00	
1209	19/06/2023	9935732	Vlr. Ref. Tarifas Bancarias Debitadas n/data 86981	despesas de custeio e invwstimentos		-1,00
1210	19/06/2023	9935734	Vlr. Ref. Tarifas Bancarias Debitadas n/data 86982	despesas de custeio e invwstimentos		-0,52
1211	20/06/2023	9935738	Vlr. Pagamento n/data 86983	despesas de custeio e invwstimentos		-2,20
1212	20/06/2023	9935744	Vlr. Ref. Tarifas Bancarias Debitadas n/data 86986	despesas de custeio e invwstimentos		-0,52
1213	21/06/2023	9935784	Vlr. Pagamento n/data 86998	receita da atividade rural	128,70	
1214	21/06/2023	9935790	Vlr. Ref. Tarifas Bancarias Debitadas n/data 87003	despesas de custeio e invwstimentos		-0,52
1215	22/06/2023	9984991	Vlr. Ref. Tarifas Bancarias Debitadas n/data 87520	despesas de custeio e invwstimentos		-0,52
1216	23/06/2023	9928196	Vlr. Pagamento n/data 86414	despesas de custeio e invwstimentos		-670,00
1217	23/06/2023	9985867	Vlr. Pagamento n/data 87613	receita da atividade rural	95,50	
1218	23/06/2023	9985873	Vlr. Pagamento n/data 87616	receita da atividade rural	1.570,00	
1219	23/06/2023	9986239	Vlr. Ref. Tarifas Bancarias Debitadas n/data 87669	despesas de custeio e invwstimentos		-0,52
1220	26/06/2023	9987317	Vlr. Pagamento n/data 87906	despesas de custeio e invwstimentos		-0,70
1221	26/06/2023	9987319	Vlr. Pagamento n/data 87907	despesas de custeio e invwstimentos		-2,10
1222	26/06/2023	9987474	Vlr. Ref. Tarifas Bancarias Debitadas n/data 87971	despesas de custeio e invwstimentos		-1,00



LIVRO CAIXA - CONTA BANCO

LUIZ E MARISELMA

Entre 01/01/2023 e 31/10/2023

ORD	DATA	Nº LANC.	HISTÓRICO 1	HISTÓRICO 2	MOVIMENTO	
					DÉBITO	CRÉDITO
1223	26/06/2023	9987476	Vlr. Ref. Tarifas Bancarias Debitadas n/data 87972	despesas de custeio e invwstimentos		-0,52
1224	27/06/2023	9988773	Vlr. Pagamento n/data 88025	despesas de custeio e invwstimentos		-33,00
1225	27/06/2023	9988780	Vlr. Pagamento n/data 88028	despesas de custeio e invwstimentos		-720,00
1226	27/06/2023	9988968	Vlr. Ref. Tarifas Bancarias Debitadas n/data 88034	despesas de custeio e invwstimentos		-0,52
1227	27/06/2023	9988970	Vlr. Ref. Tarifas Bancarias Debitadas n/data 88035	despesas de custeio e invwstimentos		-0,20
1228	27/06/2023	10027034	Vlr. Pagamento n/data 89291	despesas de custeio e invwstimentos		-3,50
1229	28/06/2023	10027514	Vlr. Pagamento n/data 89321	receita da atividade rural	50,00	
1230	28/06/2023	10027520	Vlr. Pagamento n/data 89322	despesas de custeio e invwstimentos		-0,70
1231	28/06/2023	10027522	Vlr. Pagamento n/data 89323	despesas de custeio e invwstimentos		-1,70
1232	28/06/2023	10027532	Vlr. Ref. Tarifas Bancarias Debitadas n/data 89326	despesas de custeio e invwstimentos		-0,52
1233	29/06/2023	9989535	Vlr. Ref. Tarifas Bancarias Debitadas n/data 88086	despesas de custeio e invwstimentos		-0,52
1234	29/06/2023	9989537	Vlr. Ref. Tarifas Bancarias Debitadas n/data 88087	despesas de custeio e invwstimentos		-0,10
1235	03/07/2023	9993619	Vlr. Pagamento n/data 88321	receita da atividade rural	45,00	
1236	03/07/2023	9993621	Vlr. Ref. Tarifas Bancarias Debitadas n/data 88322	despesas de custeio e invwstimentos		-0,52
1237	03/07/2023	9993623	Vlr. Ref. Tarifas Bancarias Debitadas n/data 88323	despesas de custeio e invwstimentos		-0,52
1238	03/07/2023	9993641	Vlr. Pagamento n/data 88325	despesas de custeio e invwstimentos		-42,19
1239	04/07/2023	9994064	Vlr. Pagamento n/data 88383	receita da atividade rural	4,00	
1240	04/07/2023	9994072	Vlr. Ref. Tarifas Bancarias Debitadas n/data 88387	despesas de custeio e invwstimentos		-0,52
1241	05/07/2023	9997210	Vlr. Pagamento n/data 88749	receita da atividade rural	5,80	
1242	05/07/2023	10085759	Vlr. Ref. Tarifas Bancarias Debitadas n/data 90207	despesas de custeio e invwstimentos		-0,52
1243	06/07/2023	10014668	Vlr. Pagamento n/data 88863	receita da atividade rural	15,00	
1244	06/07/2023	10014731	Vlr. Ref. Tarifas Bancarias Debitadas n/data 88876	despesas de custeio e invwstimentos		-0,52
1245	07/07/2023	10024949	Vlr. Pagamento n/data 89142	receita da atividade rural	77,00	
1246	07/07/2023	10024989	Vlr. Pagamento n/data 89144	despesas de custeio e invwstimentos		-55,30
1247	07/07/2023	10085765	Vlr. Ref. Tarifas Bancarias Debitadas n/data 90208	despesas de custeio e invwstimentos		-0,52
1248	07/07/2023	10086007	Vlr. Pagamento n/data 90213	despesas de custeio e invwstimentos		-1.000,00
1249	10/07/2023	10026133	Vlr. Pagamento n/data 89211	receita da atividade rural	91,30	
1250	10/07/2023	10026165	Vlr. Pagamento n/data 89212	receita da atividade rural	1,00	
1251	10/07/2023	10026196	Vlr. Ref. Tarifas Bancarias Debitadas n/data 89223	despesas de custeio e invwstimentos		-33,20
1252	10/07/2023	10026198	Vlr. Ref. Tarifas Bancarias Debitadas n/data 89224	despesas de custeio e invwstimentos		-0,52
1253	11/07/2023	10027872	Vlr. Pagamento n/data 89330	receita da atividade rural	18,50	
1254	11/07/2023	10027900	Vlr. Ref. Tarifas Bancarias Debitadas n/data 89334	despesas de custeio e invwstimentos		-0,52
1255	11/07/2023	10027902	Vlr. Ref. Tarifas Bancarias Debitadas n/data 89335	despesas de custeio e invwstimentos		-0,10
1256	12/07/2023	10028661	Vlr. Pagamento n/data 89400	receita da atividade rural	4,00	
1257	12/07/2023	10028667	Vlr. Ref. Tarifas Bancarias Debitadas n/data 89403	despesas de custeio e invwstimentos		-0,52
1258	13/07/2023	10058880	Vlr. Pagamento n/data 89562	receita da atividade rural	30,00	
1259	13/07/2023	10058905	Vlr. Ref. Tarifas Bancarias Debitadas n/data 89572	despesas de custeio e invwstimentos		-0,52



LIVRO CAIXA - CONTA BANCO

LUIZ E MARISELMA

Entre 01/01/2023 e 31/10/2023

ORD	DATA	Nº LANC.	HISTÓRICO 1	HISTÓRICO 2	MOVIMENTO	
					DÉBITO	CRÉDITO
1260	13/07/2023	10058907	Vlr. Ref. Tarifas Bancarias Debitadas n/data 89573	despesas de custeio e invwstimentos		-0,29
1261	14/07/2023	10061020	Vlr. Pagamento n/data 89702	receita da atividade rural	8,00	
1262	14/07/2023	10061210	Vlr. Ref. Tarifas Bancarias Debitadas n/data 89705	despesas de custeio e invwstimentos		-0,52
1263	17/07/2023	10069743	Vlr. Pagamento n/data 89892	receita da atividade rural	50.600,00	
1264	17/07/2023	10069751	Vlr. Pagamento n/data 89896	receita da atividade rural	400,00	
1265	17/07/2023	10069755	Vlr. Pagamento n/data 89898	receita da atividade rural	600,00	
1266	17/07/2023	10069790	Vlr. Pagamento n/data 89912	despesas de custeio e invwstimentos		-1.087,40
1267	17/07/2023	10069922	Vlr. Pagamento n/data 89920	despesas de custeio e invwstimentos		-1.602,40
1268	17/07/2023	10070071	Vlr. Pagamento n/data 89929	despesas de custeio e invwstimentos		-767,09
1269	17/07/2023	10070190	Vlr. Pagamento n/data 89931	despesas de custeio e invwstimentos		-1.060,00
1270	17/07/2023	10070404	Vlr. Pagamento n/data 89932	despesas de custeio e invwstimentos		-670,00
1271	17/07/2023	10070508	Vlr. Ref. Tarifas Bancarias Debitadas n/data 89937	despesas de custeio e invwstimentos		-1,00
1272	17/07/2023	10070510	Vlr. Ref. Tarifas Bancarias Debitadas n/data 89938	despesas de custeio e invwstimentos		-0,52
1273	17/07/2023	10070512	Vlr. Ref. Tarifas Bancarias Debitadas n/data 89939	despesas de custeio e invwstimentos		-37,83
1274	17/07/2023	10071863	Vlr. Pagamento n/data 89958	despesas de custeio e invwstimentos		-45.558,74
1275	17/07/2023	10406362	Vlr. Pagamento n/data 92203	despesas de custeio e invwstimentos		-472,50
1276	18/07/2023	10072287	Vlr. Pagamento n/data 89989	receita da atividade rural	75,00	
1277	18/07/2023	10072293	Vlr. Ref. Tarifas Bancarias Debitadas n/data 89994	despesas de custeio e invwstimentos		-15,21
1278	18/07/2023	10072295	Vlr. Ref. Tarifas Bancarias Debitadas n/data 89995	despesas de custeio e invwstimentos		-45,56
1279	18/07/2023	10072297	Vlr. Ref. Tarifas Bancarias Debitadas n/data 89996	despesas de custeio e invwstimentos		-0,52
1280	19/07/2023	10073480	Vlr. Pagamento n/data 90111	despesas de custeio e invwstimentos		-0,50
1281	19/07/2023	10073482	Vlr. Pagamento n/data 90112	despesas de custeio e invwstimentos		-1,10
1282	19/07/2023	10073490	Vlr. Ref. Tarifas Bancarias Debitadas n/data 90118	despesas de custeio e invwstimentos		-0,52
1283	19/07/2023	10073492	Vlr. Ref. Tarifas Bancarias Debitadas n/data 90119	despesas de custeio e invwstimentos		-0,10
1284	20/07/2023	10087121	Vlr. Pagamento n/data 90363	despesas de custeio e invwstimentos		-42,19
1285	20/07/2023	10090453	Vlr. Ref. Tarifas Bancarias Debitadas n/data 90364	despesas de custeio e invwstimentos		-0,52
1286	20/07/2023	10090465	Vlr. Pagamento n/data 90368	receita da atividade rural	43,60	
1287	21/07/2023	10112618	Vlr. Ref. Tarifas Bancarias Debitadas n/data 90493	despesas de custeio e invwstimentos		-0,52
1288	24/07/2023	10123352	Vlr. Pagamento n/data 90828	despesas de custeio e invwstimentos		-48,46
1289	24/07/2023	10123356	Vlr. Pagamento n/data 90831	receita da atividade rural	138,80	
1290	24/07/2023	10222508	Vlr. Ref. Tarifas Bancarias Debitadas n/data 91017	despesas de custeio e invwstimentos		-0,52
1291	25/07/2023	10193821	Vlr. Pagamento n/data 91009	despesas de custeio e invwstimentos		-1,30
1292	25/07/2023	10201554	Vlr. Pagamento n/data 91010	receita da atividade rural	50,00	
1293	25/07/2023	10217428	Vlr. Ref. Tarifas Bancarias Debitadas n/data 91014	despesas de custeio e invwstimentos		-0,52
1294	25/07/2023	10217430	Vlr. Ref. Tarifas Bancarias Debitadas n/data 91015	despesas de custeio e invwstimentos		-0,48
1295	26/07/2023	10291690	Vlr. Pagamento n/data 91081	receita da atividade rural	200,00	
1296	26/07/2023	10291708	Vlr. Ref. Tarifas Bancarias Debitadas n/data 91087	despesas de custeio e invwstimentos		-0,52



LIVRO CAIXA - CONTA BANCO

LUIZ E MARISELMA

Entre 01/01/2023 e 31/10/2023

ORD	DATA	Nº LANC.	HISTÓRICO 1	HISTÓRICO 2	MOVIMENTO	
					DÉBITO	CRÉDITO
1297	26/07/2023	10291710	Vlr. Ref. Tarifas Bancarias Debitadas n/data 91088	despesas de custeio e invwstimentos		-1,00
1298	27/07/2023	10295334	Vlr. Ref. Tarifas Bancarias Debitadas n/data 91265	despesas de custeio e invwstimentos		-0,52
1299	27/07/2023	10295336	Vlr. Ref. Tarifas Bancarias Debitadas n/data 91266	despesas de custeio e invwstimentos		-1,79
1300	28/07/2023	10341871	Vlr. Pagamento n/data 91502	despesas de custeio e invwstimentos		-500,00
1301	28/07/2023	10341876	Vlr. Pagamento n/data 91503	receita da atividade rural	20,00	
1302	28/07/2023	10341881	Vlr. Pagamento n/data 91505	receita da atividade rural	501,00	
1303	28/07/2023	10341889	Vlr. Ref. Tarifas Bancarias Debitadas n/data 91508	despesas de custeio e invwstimentos		-0,52
1304	31/07/2023	10380232	Vlr. Pagamento n/data 91668	receita da atividade rural	238,00	
1305	31/07/2023	10380962	Vlr. Pagamento n/data 91669	despesas de custeio e invwstimentos		-662,27
1306	31/07/2023	10383552	Vlr. Ref. Tarifas Bancarias Debitadas n/data 91704	despesas de custeio e invwstimentos		-0,52
1307	01/08/2023	10388345	Vlr. Adiantamento a Fornecedor n/data 91787	despesas de custeio e invwstimentos		-708,19
1308	01/08/2023	10393248	Vlr. Pagamento n/data 91888	receita da atividade rural	27,80	
1309	01/08/2023	10393254	Vlr. Pagamento n/data 91889	receita da atividade rural	500,00	
1310	01/08/2023	10393285	Vlr. Ref. Tarifas Bancarias Debitadas n/data 91894	despesas de custeio e invwstimentos		-0,52
1311	01/08/2023	10393287	Vlr. Ref. Tarifas Bancarias Debitadas n/data 91895	despesas de custeio e invwstimentos		-1,00
1312	02/08/2023	10399485	Vlr. Pagamento n/data 92003	receita da atividade rural	10,00	
1313	02/08/2023	10399487	Vlr. Pagamento n/data 92004	receita da atividade rural	500,00	
1314	02/08/2023	10399489	Vlr. Pagamento n/data 92006	receita da atividade rural	90,00	
1315	02/08/2023	10399497	Vlr. Pagamento n/data 92010	despesas de custeio e invwstimentos		-123,00
1316	02/08/2023	10399565	Vlr. Ref. Tarifas Bancarias Debitadas n/data 92020	despesas de custeio e invwstimentos		-0,52
1317	02/08/2023	10401660	Vlr. Adiantamento a Fornecedor n/data 92100	despesas de custeio e invwstimentos		-421,39
1318	03/08/2023	10401444	Vlr. Ref. Tarifas Bancarias Debitadas n/data 92053	despesas de custeio e invwstimentos		-0,64
1319	03/08/2023	10401446	Vlr. Ref. Tarifas Bancarias Debitadas n/data 92054	despesas de custeio e invwstimentos		-0,52
1320	04/08/2023	10406461	Vlr. Pagamento n/data 92225	despesas de custeio e invwstimentos		-655,01
1321	04/08/2023	10407018	Vlr. Pagamento n/data 92280	receita da atividade rural	2.200,00	
1322	04/08/2023	10444311	Vlr. Pagamento n/data 92628	despesas de custeio e invwstimentos		-177,50
1323	04/08/2023	10444327	Vlr. Pagamento n/data 92633	despesas de custeio e invwstimentos		-1.322,50
1324	04/08/2023	10444331	Vlr. Ref. Tarifas Bancarias Debitadas n/data 92634	despesas de custeio e invwstimentos		-0,52
1325	07/08/2023	10442660	Vlr. Pagamento n/data 92387	receita da atividade rural	43.100,00	
1326	07/08/2023	10442662	Vlr. Pagamento n/data 92388	despesas de custeio e invwstimentos		-214,62
1327	07/08/2023	10442666	Vlr. Pagamento n/data 92390	despesas de custeio e invwstimentos		-190,32
1328	07/08/2023	10442668	Vlr. Pagamento n/data 92391	despesas de custeio e invwstimentos		-193,34
1329	07/08/2023	10442670	Vlr. Pagamento n/data 92392	despesas de custeio e invwstimentos		-240,15
1330	07/08/2023	10442680	Vlr. Pagamento n/data 92393	despesas de custeio e invwstimentos		-148,84
1331	07/08/2023	10442684	Vlr. Pagamento n/data 92395	despesas de custeio e invwstimentos		-263,23
1332	07/08/2023	10442686	Vlr. Pagamento n/data 92396	despesas de custeio e invwstimentos		-195,58
1333	07/08/2023	10442688	Vlr. Pagamento n/data 92397	despesas de custeio e invwstimentos		-41.576,94



LIVRO CAIXA - CONTA BANCO

LUIZ E MARISELMA

Entre 01/01/2023 e 31/10/2023

ORD	DATA	Nº LANC.	HISTÓRICO 1	HISTÓRICO 2	MOVIMENTO	
					DÉBITO	CRÉDITO
1334	07/08/2023	10442714	Vlr. Ref. Tarifas Bancarias Debitadas n/data 92405	despesas de custeio e invwstimentos		-0,52
1335	07/08/2023	10442716	Vlr. Ref. Tarifas Bancarias Debitadas n/data 92406	despesas de custeio e invwstimentos		-48,96
1336	07/08/2023	10442718	Vlr. Ref. Tarifas Bancarias Debitadas n/data 92407	despesas de custeio e invwstimentos		-41,58
1337	08/08/2023	10444074	Vlr. Pagamento n/data 92550	receita da atividade rural	103,00	
1338	08/08/2023	10444081	Vlr. Pagamento n/data 92553	receita da atividade rural	1.700,00	
1339	08/08/2023	10444083	Vlr. Pagamento n/data 92554	despesas de custeio e invwstimentos		-1.710,00
1340	08/08/2023	10444090	Vlr. Ref. Tarifas Bancarias Debitadas n/data 92558	despesas de custeio e invwstimentos		-0,52
1341	09/08/2023	10449684	Vlr. Pagamento n/data 92808	receita da atividade rural	47,00	
1342	09/08/2023	10449705	Vlr. Pagamento n/data 92817	receita da atividade rural	3.100,00	
1343	09/08/2023	10449715	Vlr. Pagamento n/data 92820	despesas de custeio e invwstimentos		-809,28
1344	09/08/2023	10449717	Vlr. Pagamento n/data 92821	despesas de custeio e invwstimentos		-670,00
1345	09/08/2023	10449721	Vlr. Pagamento n/data 92824	despesas de custeio e invwstimentos		-100,00
1346	09/08/2023	10449737	Vlr. Pagamento n/data 92826	despesas de custeio e invwstimentos		-295,00
1347	09/08/2023	10449743	Vlr. Ref. Tarifas Bancarias Debitadas n/data 92827	despesas de custeio e invwstimentos		-0,52
1348	09/08/2023	10449757	Vlr. Pagamento n/data 92828	despesas de custeio e invwstimentos		-1.275,89
1349	10/08/2023	10451621	Vlr. Ref. Tarifas Bancarias Debitadas n/data 92933	despesas de custeio e invwstimentos		-0,52
1350	10/08/2023	10451623	Vlr. Ref. Tarifas Bancarias Debitadas n/data 92934	despesas de custeio e invwstimentos		-33,20
1351	11/08/2023	10454014	Vlr. Pagamento n/data 93130	despesas de custeio e invwstimentos		-1.500,00
1352	11/08/2023	10454441	Vlr. Pagamento n/data 93228	receita da atividade rural	24,00	
1353	11/08/2023	10454445	Vlr. Pagamento n/data 93230	receita da atividade rural	1.500,00	
1354	11/08/2023	10454468	Vlr. Pagamento n/data 93237	despesas de custeio e invwstimentos		-40,00
1355	11/08/2023	10454496	Vlr. Ref. Tarifas Bancarias Debitadas n/data 93253	despesas de custeio e invwstimentos		-0,52
1356	14/08/2023	10467148	Vlr. Pagamento n/data 93394	despesas de custeio e invwstimentos		-25,88
1357	14/08/2023	10467180	Vlr. Pagamento n/data 93402	despesas de custeio e invwstimentos		-0,55
1358	14/08/2023	10467190	Vlr. Pagamento n/data 93403	receita da atividade rural	37,00	
1359	14/08/2023	10467194	Vlr. Ref. Tarifas Bancarias Debitadas n/data 93406	despesas de custeio e invwstimentos		-0,52
1360	15/08/2023	12581642	Vlr. Ref. Tarifas Bancarias Debitadas n/data 100304	despesas de custeio e invwstimentos		-0,52
1361	16/08/2023	10471785	Vlr. Ref. Tarifas Bancarias Debitadas n/data 93602	despesas de custeio e invwstimentos		-0,52
1362	17/08/2023	10472664	Vlr. Ref. Tarifas Bancarias Debitadas n/data 93719	despesas de custeio e invwstimentos		-0,52
1363	18/08/2023	10479082	Vlr. Pagamento n/data 93871	despesas de custeio e invwstimentos		-300,00
1364	18/08/2023	10479706	Vlr. Pagamento n/data 93965	receita da atividade rural	300,00	
1365	18/08/2023	10479718	Vlr. Ref. Tarifas Bancarias Debitadas n/data 93969	despesas de custeio e invwstimentos		-0,52
1366	21/08/2023	10482058	Vlr. Pagamento n/data 94186	receita da atividade rural	26,20	
1367	21/08/2023	10482078	Vlr. Ref. Tarifas Bancarias Debitadas n/data 94189	despesas de custeio e invwstimentos		-0,52
1368	23/08/2023	10500893	Vlr. Pagamento n/data 94349	despesas de custeio e invwstimentos		-920,00
1369	23/08/2023	10500895	Vlr. Pagamento n/data 94350	despesas de custeio e invwstimentos		-105,00
1370	23/08/2023	10500897	Vlr. Pagamento n/data 94351	despesas de custeio e invwstimentos		-288,00



LIVRO CAIXA - CONTA BANCO

LUIZ E MARISELMA

Entre 01/01/2023 e 31/10/2023

ORD	DATA	Nº LANC.	HISTÓRICO 1	HISTÓRICO 2	MOVIMENTO	
					DÉBITO	CRÉDITO
1371	23/08/2023	10500901	Vlr. Ref. Tarifas Bancarias Debitadas n/data 94354	despesas de custeio e invwstimentos		-0,52
1372	24/08/2023	10505256	Vlr. Ref. Tarifas Bancarias Debitadas n/data 94536	despesas de custeio e invwstimentos		-0,52
1373	25/08/2023	10696538	Vlr. Pagamento n/data 94827	receita da atividade rural	47,00	
1374	25/08/2023	10696542	Vlr. Ref. Tarifas Bancarias Debitadas n/data 94830	despesas de custeio e invwstimentos		-0,52
1375	28/08/2023	10662612	Vlr. Ref. Tarifas Bancarias Debitadas n/data 94814	despesas de custeio e invwstimentos		-0,52
1376	28/08/2023	10662614	Vlr. Ref. Tarifas Bancarias Debitadas n/data 94815	despesas de custeio e invwstimentos		-0,10
1377	29/08/2023	10797912	Vlr. Ref. Tarifas Bancarias Debitadas n/data 94901	despesas de custeio e invwstimentos		-0,52
1378	30/08/2023	10851081	Vlr. Pagamento n/data 94962	receita da atividade rural	2,70	
1379	30/08/2023	10853877	Vlr. Ref. Tarifas Bancarias Debitadas n/data 94965	despesas de custeio e invwstimentos		-0,52
1380	31/08/2023	10963475	Vlr. Pagamento n/data 95089	receita da atividade rural	655,01	
1381	31/08/2023	10963485	Vlr. Pagamento n/data 95096	despesas de custeio e invwstimentos		-725,08
1382	31/08/2023	10963593	Vlr. Ref. Tarifas Bancarias Debitadas n/data 95098	despesas de custeio e invwstimentos		-0,52
1383	01/09/2023	10966835	Vlr. Pagamento n/data 95294	despesas de custeio e invwstimentos		-1.696,80
1384	01/09/2023	10991778	Vlr. Pagamento n/data 95664	receita da atividade rural	1.781,00	
1385	01/09/2023	10991790	Vlr. Ref. Tarifas Bancarias Debitadas n/data 95668	despesas de custeio e invwstimentos		-0,52
1386	04/09/2023	10973864	Vlr. Pagamento n/data 95592	despesas de custeio e invwstimentos		-1.500,00
1387	04/09/2023	10973866	Vlr. Pagamento n/data 95593	despesas de custeio e invwstimentos		-5.000,00
1388	04/09/2023	10974319	Vlr. Pagamento n/data 95622	receita da atividade rural	6.500,00	
1389	04/09/2023	10974325	Vlr. Ref. Tarifas Bancarias Debitadas n/data 95627	despesas de custeio e invwstimentos		-0,52
1390	05/09/2023	10993598	Vlr. Pagamento n/data 95776	despesas de custeio e invwstimentos		-113,38
1391	05/09/2023	10993602	Vlr. Ref. Tarifas Bancarias Debitadas n/data 95779	despesas de custeio e invwstimentos		-0,52
1392	06/09/2023	11022514	Vlr. Pagamento n/data 95971	receita da atividade rural	3,00	
1393	06/09/2023	11022518	Vlr. Ref. Tarifas Bancarias Debitadas n/data 95974	despesas de custeio e invwstimentos		-0,52
1394	08/09/2023	11036806	Vlr. Ref. Tarifas Bancarias Debitadas n/data 96069	despesas de custeio e invwstimentos		-0,52
1395	11/09/2023	11038348	Vlr. Pagamento n/data 96171	despesas de custeio e invwstimentos		-2,00
1396	11/09/2023	11038396	Vlr. Ref. Tarifas Bancarias Debitadas n/data 96181	despesas de custeio e invwstimentos		-0,52
1397	11/09/2023	11038398	Vlr. Ref. Tarifas Bancarias Debitadas n/data 96182	despesas de custeio e invwstimentos		-33,20
1398	12/09/2023	11059329	Vlr. Ref. Tarifas Bancarias Debitadas n/data 96330	despesas de custeio e invwstimentos		-0,52
1399	13/09/2023	11059812	Vlr. Pagamento n/data 96349	despesas de custeio e invwstimentos		-101,73
1400	13/09/2023	11066528	Vlr. Pagamento n/data 96374	receita da atividade rural	100,00	
1401	13/09/2023	11066530	Vlr. Pagamento n/data 96375	despesas de custeio e invwstimentos		-41,40
1402	13/09/2023	11066788	Vlr. Ref. Tarifas Bancarias Debitadas n/data 96381	despesas de custeio e invwstimentos		-0,52
1403	14/09/2023	11088572	Vlr. Pagamento n/data 96481	despesas de custeio e invwstimentos		-251,50
1404	14/09/2023	11115304	Vlr. Pagamento n/data 96493	despesas de custeio e invwstimentos		-809,28
1405	14/09/2023	11159635	Vlr. Pagamento n/data 96514	despesas de custeio e invwstimentos		-472,50
1406	14/09/2023	11186100	Vlr. Pagamento n/data 96656	receita da atividade rural	47.124,00	
1407	14/09/2023	11186106	Vlr. Pagamento n/data 96658	despesas de custeio e invwstimentos		-670,00



LIVRO CAIXA - CONTA BANCO

LUIZ E MARISELMA

Entre 01/01/2023 e 31/10/2023

ORD	DATA	Nº LANC.	HISTÓRICO 1	HISTÓRICO 2	MOVIMENTO	
					DÉBITO	CRÉDITO
1408	14/09/2023	11186118	Vlr. Pagamento n/data 96659	despesas de custeio e invwstimentos		-44.796,96
1409	14/09/2023	11186122	Vlr. Ref. Tarifas Bancarias Debitadas n/data 96662	despesas de custeio e invwstimentos		-0,40
1410	14/09/2023	11186124	Vlr. Ref. Tarifas Bancarias Debitadas n/data 96663	despesas de custeio e invwstimentos		-0,52
1411	14/09/2023	11186126	Vlr. Ref. Tarifas Bancarias Debitadas n/data 96664	despesas de custeio e invwstimentos		-52,02
1412	14/09/2023	11186128	Vlr. Ref. Tarifas Bancarias Debitadas n/data 96665	despesas de custeio e invwstimentos		-44,80
1413	15/09/2023	11327309	Vlr. Pagamento n/data 96725	despesas de custeio e invwstimentos		-1,50
1414	15/09/2023	11327313	Vlr. Ref. Tarifas Bancarias Debitadas n/data 96728	despesas de custeio e invwstimentos		-0,52
1415	18/09/2023	11327353	Vlr. Ref. Tarifas Bancarias Debitadas n/data 96732	despesas de custeio e invwstimentos		-0,52
1416	19/09/2023	11366845	Vlr. Ref. Tarifas Bancarias Debitadas n/data 96795	despesas de custeio e invwstimentos		-0,52
1417	19/09/2023	11366847	Vlr. Pagamento n/data 96796	despesas de custeio e invwstimentos		-1,10
1418	20/09/2023	11514241	Vlr. Ref. Tarifas Bancarias Debitadas n/data 96897	despesas de custeio e invwstimentos		-0,52
1419	21/09/2023	12633578	Vlr. Pagamento n/data 100394	receita da atividade rural	30,00	
1420	21/09/2023	12634582	Vlr. Ref. Tarifas Bancarias Debitadas n/data 100417	despesas de custeio e invwstimentos		-0,52
1421	22/09/2023	12634584	Vlr. Ref. Tarifas Bancarias Debitadas n/data 100418	despesas de custeio e invwstimentos		-0,52
1422	25/09/2023	12634590	Vlr. Ref. Tarifas Bancarias Debitadas n/data 100421	despesas de custeio e invwstimentos		-6,05
1423	25/09/2023	12634592	Vlr. Ref. Tarifas Bancarias Debitadas n/data 100422	despesas de custeio e invwstimentos		-0,52
1424	26/09/2023	12633744	Vlr. Ref. Tarifas Bancarias Debitadas n/data 100413	despesas de custeio e invwstimentos		-0,52
1425	27/09/2023	12633730	Vlr. Ref. Tarifas Bancarias Debitadas n/data 100411	despesas de custeio e invwstimentos		-0,52
1426	28/09/2023	12634594	Vlr. Ref. Tarifas Bancarias Debitadas n/data 100423	despesas de custeio e invwstimentos		-0,52
1427	29/09/2023	12016106	Vlr. Ref. Tarifas Bancarias Debitadas n/data 97453	despesas de custeio e invwstimentos		-0,52
1428	02/10/2023	12026903	Vlr. Pagamento n/data 97501	despesas de custeio e invwstimentos		-1,10
1429	02/10/2023	12026905	Vlr. Ref. Tarifas Bancarias Debitadas n/data 97502	despesas de custeio e invwstimentos		-0,52
1430	03/10/2023	12191733	Vlr. Pagamento n/data 97663	despesas de custeio e invwstimentos		-130,20
1431	03/10/2023	12191741	Vlr. Pagamento n/data 97664	receita da atividade rural	90,00	
1432	03/10/2023	12191747	Vlr. Ref. Tarifas Bancarias Debitadas n/data 97669	despesas de custeio e invwstimentos		-0,52
1433	04/10/2023	12266394	Vlr. Ref. Tarifas Bancarias Debitadas n/data 97771	despesas de custeio e invwstimentos		-0,52
1434	04/10/2023	12266396	Vlr. Ref. Tarifas Bancarias Debitadas n/data 97772	despesas de custeio e invwstimentos		-0,40
1435	05/10/2023	12282286	Vlr. Ref. Tarifas Bancarias Debitadas n/data 97780	despesas de custeio e invwstimentos		-0,52
1436	06/10/2023	12302366	Vlr. Pagamento n/data 97858	despesas de custeio e invwstimentos		-10.960,00
1437	06/10/2023	12303179	Vlr. Pagamento n/data 97992	receita da atividade rural	11.049,30	
1438	06/10/2023	12303707	Vlr. Pagamento n/data 98025	despesas de custeio e invwstimentos		-21,30
1439	06/10/2023	12303709	Vlr. Ref. Tarifas Bancarias Debitadas n/data 98026	despesas de custeio e invwstimentos		-0,52
1440	09/10/2023	12303815	Vlr. Pagamento n/data 98038	despesas de custeio e invwstimentos		-0,83
1441	09/10/2023	12303819	Vlr. Ref. Tarifas Bancarias Debitadas n/data 98041	despesas de custeio e invwstimentos		-0,52
1442	10/10/2023	12304721	Vlr. Ref. Tarifas Bancarias Debitadas n/data 98121	despesas de custeio e invwstimentos		-0,52
1443	10/10/2023	12304723	Vlr. Ref. Tarifas Bancarias Debitadas n/data 98122	despesas de custeio e invwstimentos		-33,20
1444	11/10/2023	12305727	Vlr. Pagamento n/data 98139	receita da atividade rural	45.800,00	



LIVRO CAIXA - CONTA BANCO

LUIZ E MARISELMA

Entre 01/01/2023 e 31/10/2023

ORD	DATA	Nº LANC.	HISTÓRICO 1	HISTÓRICO 2	MOVIMENTO	
					DÉBITO	CRÉDITO
1445	11/10/2023	12305747	Vlr. Pagamento n/data 98149	despesas de custeio e invwstimentos		-1,40
1446	11/10/2023	12305974	Vlr. Ref. Tarifas Bancarias Debitadas n/data 98194	despesas de custeio e invwstimentos		-0,52
1447	11/10/2023	12305976	Vlr. Ref. Tarifas Bancarias Debitadas n/data 98195	despesas de custeio e invwstimentos		-52,36
1448	11/10/2023	12305978	Vlr. Ref. Tarifas Bancarias Debitadas n/data 98196	despesas de custeio e invwstimentos		-45,72
1449	11/10/2023	12328997	Vlr. Pagamento n/data 98401	despesas de custeio e invwstimentos		-45.720,59
1450	13/10/2023	12317142	Vlr. Ref. Tarifas Bancarias Debitadas n/data 98297	despesas de custeio e invwstimentos		-0,52
1451	16/10/2023	12318201	Vlr. Pagamento n/data 98327	receita da atividade rural	310,00	
1452	16/10/2023	12318239	Vlr. Pagamento n/data 98340	despesas de custeio e invwstimentos		-0,90
1453	16/10/2023	12318426	Vlr. Pagamento n/data 98357	despesas de custeio e invwstimentos		-300,00
1454	16/10/2023	12318434	Vlr. Ref. Tarifas Bancarias Debitadas n/data 98361	despesas de custeio e invwstimentos		-0,52
1455	17/10/2023	12329129	Vlr. Pagamento n/data 98408	despesas de custeio e invwstimentos		-0,90
1456	17/10/2023	12329141	Vlr. Ref. Tarifas Bancarias Debitadas n/data 98413	despesas de custeio e invwstimentos		-0,52
1457	18/10/2023	12330258	Vlr. Ref. Tarifas Bancarias Debitadas n/data 98479	despesas de custeio e invwstimentos		-0,52
1458	19/10/2023	12360824	Vlr. Pagamento n/data 98531	despesas de custeio e invwstimentos		-1,10
1459	19/10/2023	12360826	Vlr. Ref. Tarifas Bancarias Debitadas n/data 98532	despesas de custeio e invwstimentos		-0,52
1460	20/10/2023	12361670	Vlr. Pagamento n/data 98559	despesas de custeio e invwstimentos		-0,90
1461	20/10/2023	12361694	Vlr. Ref. Tarifas Bancarias Debitadas n/data 98562	despesas de custeio e invwstimentos		-0,52
1462	23/10/2023	12362631	Vlr. Pagamento n/data 98659	despesas de custeio e invwstimentos		-250,00
1463	23/10/2023	12362633	Vlr. Pagamento n/data 98660	despesas de custeio e invwstimentos		-250,00
1464	23/10/2023	12362635	Vlr. Pagamento n/data 98661	despesas de custeio e invwstimentos		-250,00
1465	23/10/2023	12364244	Vlr. Pagamento n/data 99059	receita da atividade rural	1.010,00	
1466	23/10/2023	12364266	Vlr. Pagamento n/data 99064	despesas de custeio e invwstimentos		-251,00
1467	23/10/2023	12364286	Vlr. Ref. Tarifas Bancarias Debitadas n/data 99075	despesas de custeio e invwstimentos		-0,52
1468	24/10/2023	12364326	Vlr. Pagamento n/data 99077	receita da atividade rural	1,10	
1469	24/10/2023	12364330	Vlr. Ref. Tarifas Bancarias Debitadas n/data 99080	despesas de custeio e invwstimentos		-0,52
1470	25/10/2023	12367787	Vlr. Ref. Tarifas Bancarias Debitadas n/data 99202	despesas de custeio e invwstimentos		-0,52
1471	26/10/2023	12367785	Vlr. Ref. Tarifas Bancarias Debitadas n/data 99201	despesas de custeio e invwstimentos		-0,52
1472	26/10/2023	12367789	Vlr. Pagamento n/data 99203	receita da atividade rural	259,00	
1473	26/10/2023	12367865	Vlr. Pagamento n/data 99219	despesas de custeio e invwstimentos		-259,28
1474	27/10/2023	12368985	Vlr. Ref. Tarifas Bancarias Debitadas n/data 99285	despesas de custeio e invwstimentos		-0,52
1475	27/10/2023	12369444	Vlr. Pagamento n/data 99320	receita da atividade rural	0,70	
1476	30/10/2023	12455021	Vlr. Ref. Tarifas Bancarias Debitadas n/data 99674	despesas de custeio e invwstimentos		-0,52
1477	31/10/2023	12410803	Vlr. Pagamento n/data 99440	receita da atividade rural	10,00	
1478	31/10/2023	12411231	Vlr. Ref. Tarifas Bancarias Debitadas n/data 99456	despesas de custeio e invwstimentos		-0,10
1479	31/10/2023	12411233	Vlr. Ref. Tarifas Bancarias Debitadas n/data 99457	despesas de custeio e invwstimentos		-0,52
					1.361.633,64	-1.364.200,11





LIVRO CAIXA - CONTA BANCO
LUIZ E MARISELMA
Entre 01/01/2023 e 31/10/2023

TERMO DE ENCERRAMENTO

CONTÉM ESTE LIVRO UM TOTAL DE
40 PÁGINAS - NUMERADAS DE 01 A 40

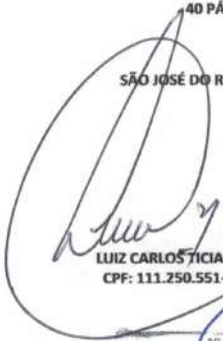
SÃO JOSÉ DO RIO CLARO - MT, 31 DE OUTUBRO DE 2023

LUIZ CARLOS TICIANEL
CPF: 111.250.551-20

MARISELMA FREIRE DE ARRUDA TICIANEL
CPF: 112.190.412-20

Antonio Santos Loderaro
Contador CRC - PR. 021.80470-1-0



Proc. n. 1000162-90.2023.8.11.0033

Requerente: Treviso Fundo de Investimento em Direitos Creditórios Multissetorial

Requerida: Destilaria de Álcool Libra Ltda. – em Recuperação Judicial

Primeira Vara Cível da Comarca de Cuiabá/MT.

Relatório.

Cuida-se de Requerimento de Falência apresentado por Treviso Fundo de Investimento em Direitos Creditórios Multissetorial em desfavor da Destilaria de Álcool Libra Ltda. – em Recuperação Judicial, à id. 109252092, na data de 07/02/2023.

Conforme consta nos autos, a Requerente é credora da Requerida no valor de R\$ 7.008.538,30 (sete milhões, oito mil, quinhentos trinta e oito reais e trinta centavos), representados pela nota promissória de n. 6602 (id. 109252098), que encontra-se vinculada ao termo de cessão n. 3804 e ao contrato de cessão e aquisição de direitos de crédito e outras avenças n. 11, quantia esta que excede ao equivalente a 40 (quarenta) salários-mínimos.

Assevera que a Requerida apesar de efetivamente citada, permaneceu inadimplente no cumprimento de suas obrigações perante a Requerente, motivando a propositura da presente ação.

Indica a competência da 1ª Vara de São José do Rio Claro/MT, em razão de sua prevenção, decorrente do processo de Recuperação Judicial instaurado pela Requerida nos autos de n. 0001657-80.2009.8.11.0033.

Requer a citação da Requerida para que efetue o pagamento da quantia devida, sob pena de decretação de sua falência.

Formula os pedidos de praxe, em especial, a declaração da responsabilidade pessoal dos sócios, demandando ainda que seus bens particulares sejam tornados indisponíveis até o julgamento da lide.



Apresenta como valor atualizado do débito a quantia de R\$ 7.008.538,30 (sete milhões, oito mil quinhentos, trinta e oito reais e trinta centavos).

Instrui a inicial com os documentos de ids. 109252094, 109252095, 109252096, 109252098 e 109252099.

À ids. 109255183 e 109255188, certidão atesta a verificação da autuação e sua regularidade e aponta a ausência de recolhimento das custas processuais.

Despacho à id. 109270317, proferido pela 1ª Vara de São José do Rio Claro/MT, intimando os patronos da Requerente para que procedam ao recolhimento das custas e taxa judiciária, sob pena de extinção dos autos sem análise do mérito.

A Requerente, à id. 109555600, requer a juntada da guia de pagamento das custas processuais. Anexa documentos à ids. 109555602 e 109569359.

Em 17/02/2023, a Requerente reitera a informação de que a guia de pagamento das custas foi anexada e pugna pelo prosseguimento do feito.

Decisão do Juízo da 1ª Vara de São José do Rio Claro/MT à id. 114427842, reconhece a incompetência da Vara para processar e julgar o feito, em razão do término do processo de recuperação judicial da empresa Destilaria de Álcool Libra Ltda. e remete o feito à 1ª Vara Cível da Comarca de Cuiabá.

À id. 114478800, a Autora informa que renuncia o prazo para interposição de recurso e requer a remessa dos autos ao Juízo da 1ª Vara Cível da Comarca de Cuiabá.

Certidão à id. 114483353, declara a preclusão da via recursal ante a renúncia da Requerente.

Ciência da parte autora à id. 115135411.

Despacho à id. 114941248, determina a citação da Requerida para, querendo, apresentar contestação ou que efetue o depósito correspondente ao valor do crédito.

À id. 116397960, expedida carta de citação à Requerida.



Juntada de AR positivo à id. 119008488.

Petição da Autora à id. 119784723, promovendo a juntada das notas fiscais, duplicatas, notificações assinadas pelo cedente e sacado, bem como termo de cessão das duplicatas. Colaciona documentos à ids. 119784732 e 119784734.

Decisão à id. 124603706, proferida em 01/08/2023, informa que, em petição protocolada em sigilo, a Requerida esclareceu que o processo de recuperação judicial, ajuizado perante a 1ª Vara Cível de São José do Rio Claro, foi encerrado em virtude do cumprimento de todas as obrigações.

Adicionalmente, comunica que a Requerida indicou imóvel para garantia, haja vista não possuir disponibilidade de caixa para o pagamento do valor devido. Assim, determina o envio dos autos e de ofício à Converge Resolve – Câmara de Mediação e Arbitragem, para resolução do conflito.

Por fim, suspende o prazo para apresentação de impugnação à contestação, asseverando que o prazo terá início caso não haja êxito na mediação.

Ofício n. 230/2023, à id. 125119494, encaminhado à Converge Resolve – Câmara de Mediação e Arbitragem, nos termos da decisão.

Juntada de recibo do e-mail enviado à Converge Resolve – Câmara de Mediação e Arbitragem, à ids. 125152895 e 125152900.

À id. 129482463, a Câmara de Mediação e Arbitragem - CONVERGE RESOLVE, comunica a conclusão bem-sucedida do processo de mediação entre as partes envolvidas e requer a juntada do Termo de Mediação. Documento anexo à id. 129482467.

Em 29/09/2023, à id. 130511951, a Requerente informa que, até a presente data, não ocorreu a conclusão dos termos acordados, ante as dificuldades de comunicação impostas pela parte requerida, bem como da ausência de entrega da documentação complementar necessária, conforme previamente solicitado durante o processo de mediação.



Portanto, requer-se a intervenção judicial para estabelecer um prazo final de 05 dias, a fim de que a parte requerida providencie a entrega de toda a documentação pendente, sob pena de continuidade dos procedimentos falimentares.

A Câmara de Mediação e Arbitragem - CONVERGE RESOLVE, à id. 134897328, promove a juntada das planilhas mencionadas no Termo de Mediação. Anexo à ids. 134898595 e 134903737.

A Requerente, à id. 134999647, destaca que a Requerida persiste no descumprimento integral do acordo resultante da mediação realizada e junta petição sigilosa em anexo. Ainda, requer, conforme exposto na petição confidencial, a determinação judicial para que a requerida comprove o cumprimento de suas obrigações em um prazo de 5 dias, sob pena de prosseguimento do pedido de quebra da requerida.

Despacho à id. 135117555, intima a Requerida para que comprove o pagamento das parcelas vencidas do acordo formulado.

À id. 136069598, certidão de traslado da decisão proferida nos autos de n. 1045276-28.2023.8.11.0041 (Recuperação Judicial), id. 135908713. Colaciona documento à id. 136069600.

Impulsioneamento do feito à id. 136071318, intima a Requerida para se manifestar nos autos no prazo de 05 (cinco) dias.

Destilaria de Álcool Libra Ltda. e outros – Grupo Libra, à ids. 136151454 e 136151459, requer a extensão do sigilo ao processo de pedido de falência nos ids. 136069598 e 136069600, até ulterior decisão nos autos do processo n. 1045276-28.2023.8.11.0041.

É o relatório.



Substabelecimento



SUBSTABELECIMENTO

SUBSTABELEÇO, com reservas, os poderes que a mim conferidos por **DESTILARIA DE ALCOOL LIBRA LTDA**, nos autos da Ação de Recuperação Judicial n. 1045276-28.2023.8.11.0041, em trâmite perante a 1ª Vara Cível do Foro da Comarca de Cuiabá no Estado de Mato Grosso, a doutora **RAMIRHIS LAURA XAVIER ALVES**, advogada regularmente inscrita na OAB/MT 30.321, com escritório profissional na Avenida Historiador Rubens de Mendonça, n. 2300, 7º andar, Centro Empresarial Tapajós, Bairro Bosque da Saúde, CEP 78050-000, Cuiabá-MT, tel: (65) 3644-7799, especificamente para atuar na fase de constatação prévia realizada pelo Administrador Judicial, podendo para tanto, praticando tudo o que se fizer necessário para o bom desempenho do presente mandato.

Cuiabá/MT, 12 de dezembro de 2023.

ALLISON GIULIANO FRANCO E SOUSA
OAB/MT 15.836

ALLISON
GIULIANO
FRANCO E
SOUSA:900973
78100

Assinado de forma
digital por ALLISON
GIULIANO FRANCO E
SOUSA:90097378100
Dados: 2023.12.12
11:26:02 -04'00'



DESTILARIA DE ÁLCOOL LIBRA LTDA.

Individualização do passivo tributário



À Excelentíssima Senhora Doutora Juíza de Direito da 1ª Vara Cível Especializada e Regional em Falência e Recuperação Judicial, da Comarca de Cuiabá - Estado de Mato Grosso.

Assunto: Endividamento Tributário (Créditos Extraconcursais)

DESTILARIA DE ÁLCOOL LIBRA LTDA, sociedade empresária limitada, constituída e existente de acordo com as Leis da República Federativa do Brasil, com sede no Município de São José do Rio Claro, Estado de Mato Grosso, na Rodovia MT-010, Km 50, s/nº, Zona Rural, CEP 78435-000, inscrita no **CNPJ sob o nº 00.297.598/0001-22**, com seus atos constitutivos arquivados na Junta Comercial do Estado de Mato Grosso sob o **NIRE 51.2.0009092-7**, inscrita na Secretaria da Fazenda do Estado de Mato Grosso (**SEFAZ/MT**) **sob nº 13.009.490-0**, neste ato representada por seu administrador **LUIZ CARLOS TICIANEL**, brasileiro, produtor rural, casado sob o regime de comunhão universal de bens, após o advento da Lei 6.515/77, inscrito no **CPF 111.250.551-20**, portador da cédula de identidade **RG nº 1.195.092-7 SSP/MT**, residente e domiciliado na Cidade de Cuiabá, Estado de Mato Grosso, na Rua das Orquídeas, nº 182, Quadra 06, Lote 22, Condomínio Florais Cuiabá Residencial, CEP 78.049-420, informa abaixo o endividamento tributário em **30/11/2023**.

Endividamento Tributário em:	30/11/2023
Fazenda Pública Estadual	R\$ 213.285.069,70
Fazenda Pública Municipal	R\$ 1.582.794,87
Fazenda Pública Federal	R\$ 134.248.331,93
TOTAL	R\$ 349.116.196,50

São José do Rio Claro/MT, 07 de dezembro 2023.

LUIZ CARLOS

TICIANEL:11125055120

Assinado de forma digital por LUIZ
CARLOS TICIANEL:11125055120
Dados: 2023.12.07 12:28:25 -04'00'

DESTILARIA DE ÁLCOOL LIBRA LTDA

Indústria: Rodovia MT-010, Km 50, Zona Rural, CEP 78435-000, São José do Rio Claro/MT.
Escritório: Avenida Historiador Rubens de Mendonça, nº 2368, Sala 1104 a 1108, Edifício Top Tower Center, Bosque da Saúde, CEP 78050-000, Cuiabá/MT. **PABX: +55 (65) 3386-5100.**

LIBRA ETANOL PARTICIPAÇÕES SOCIETÁRIAS LTDA.

Individualização do passivo tributário



À Excelentíssima Senhora Doutora Juíza de Direito da 1ª Vara Cível Especializada e Regional em Falência e Recuperação Judicial, da Comarca de Cuiabá - Estado de Mato Grosso.

Assunto: Endividamento Tributário (Créditos Extraconcursais)

LIBRA ETANOL PARTICIPAÇÕES SOCIETÁRIAS LTDA, sociedade empresária limitada, constituída e existente de acordo com as Leis da República Federativa do Brasil, com sede no Município de Cuiabá, Estado de Mato Grosso, na Avenida Historiador Rubens de Mendonça, nº 2368, Sala 1104 a 1108, Edifício Top Tower Center, Bosque da Saúde, CEP 78050-000, inscrita no **CNPJ sob o nº 14.816.650/0001-14**, com seus atos constitutivos arquivados na Junta Comercial do Estado de Mato Grosso sob o **NIRE 51.2.0128629-9**, não possui inscrição na Secretaria da Fazenda do Estado de Mato Grosso (SEFAZ/MT), neste ato representada por seu administrador **LUIZ CARLOS TICIANEL**, brasileiro, produtor rural, casado sob o regime de comunhão universal de bens, após o advento da Lei 6.515/77, inscrito no **CPF 111.250.551-20**, portador da cédula de identidade **RG nº 1.195.092-7 SSP/MT**, residente e domiciliado na Cidade de Cuiabá, Estado de Mato Grosso, na Rua das Orquídeas, nº 182, Quadra 06, Lote 22, Condomínio Florais Cuiabá Residencial, CEP 78.049-420, informa abaixo o endividamento tributário em **30/11/2023**.

Endividamento Tributário em:	30/11/2023
Fazenda Pública Estadual	R\$ 0,00
Fazenda Pública Municipal	R\$ 0,00
Fazenda Pública Federal	R\$ 0,00
TOTAL	R\$ 0,00

São José do Rio Claro/MT, 07 de dezembro 2023.

LUIZ CARLOS

TICIANEL:11125055120

Assinado de forma digital por

LUIZ CARLOS

TICIANEL:11125055120

Dados: 2023.12.07 12:29:11 -04'00'

LIBRA ETANOL PARTICIPAÇÕES SOCIETÁRIAS LTDA

Indústria: Rodovia MT-010, Km 50, Zona Rural, CEP 78435-000, São José do Rio Claro/MT.
Escritório: Avenida Historiador Rubens de Mendonça, nº 2368, Sala 1104 a 1108, Edifício Top Tower Center, Bosque da Saúde, CEP 78050-000, Cuiabá/MT. **PABX: +55 (65) 3386-5100.**

AGRO INDUSTRIAL RIO PORTELA LTDA.

Individualização do passivo tributário



À Excelentíssima Senhora Doutora Juíza de Direito da 1ª Vara Cível Especializada e Regional em Falência e Recuperação Judicial, da Comarca de Cuiabá - Estado de Mato Grosso.

Assunto: Endividamento Tributário (Créditos Extraconcursais)

AGRO INDUSTRIAL RIO PORTELA LTDA, sociedade empresária limitada, constituída e existente de acordo com as Leis da República Federativa do Brasil, com sede no Município de São José do Rio Claro, Estado de Mato Grosso, na Rodovia MT-010, Km 49, s/nº, Zona Rural, CEP 78435-000, inscrita no **CNPJ sob o nº 01.725.738/0001-89**, com seus atos constitutivos arquivados na Junta Comercial do Estado de Mato Grosso sob o **NIRE 51.2.0016410-6**, inscrita na Secretaria da Fazenda do Estado de Mato Grosso (**SEFAZ/MT**) sob nº **13.030.093-4**, neste ato representada por seu administrador **LUIZ CARLOS TICIANEL**, brasileiro, produtor rural, casado sob o regime de comunhão universal de bens, após o advento da Lei 6.515/77, inscrito no **CPF 111.250.551-20**, portador da cédula de identidade **RG nº 1.195.092-7 SSP/MT**, residente e domiciliado na Cidade de Cuiabá, Estado de Mato Grosso, na Rua das Orquídeas, nº 182, Quadra 06, Lote 22, Condomínio Florais Cuiabá Residencial, CEP 78.049-420, informa abaixo o endividamento tributário em **30/11/2023**.

Endividamento Tributário em:	30/11/2023
Fazenda Pública Estadual	R\$ 0,00
Fazenda Pública Municipal	R\$ 0,00
Fazenda Pública Federal	R\$ 0,00
TOTAL	R\$ 0,00

São José do Rio Claro/MT, 07 de dezembro 2023.

LUIZ CARLOS
TICIANEL:11125055120

Assinado de forma digital por
LUIZ CARLOS
TICIANEL:11125055120
Dados: 2023.12.07 12:29:56 -04'00'

AGRO INDUSTRIAL RIO PORTELA LTDA

Indústria: Rodovia MT-010, Km 50, Zona Rural, CEP 78435-000, São José do Rio Claro/MT.
Escritório: Avenida Historiador Rubens de Mendonça, nº 2368, Sala 1104 a 1108, Edifício Top Tower Center, Bosque da Saúde, CEP 78050-000, Cuiabá/MT. **PABX: +55 (65) 3386-5100.**



TELLUS MATER BIOCOMBUSTÍVEIS LTDA.

Individualização do passivo tributário



À Excelentíssima Senhora Doutora Juíza de Direito da 1ª Vara Cível Especializada e Regional em Falência e Recuperação Judicial, da Comarca de Cuiabá - Estado de Mato Grosso.

Assunto: Endividamento Tributário (Créditos Extraconcursais)

TELLUS MATER BIOCOMBUSTÍVEIS LTDA, sociedade empresária limitada, constituída e existente de acordo com as Leis da República Federativa do Brasil, com sede no Município de São José do Rio Claro, Estado de Mato Grosso, na Rodovia MT-010, Km 49, s/nº, Zona Rural, CEP 78435-000, inscrita no **CNPJ sob o nº 10.785.247/0001-14**, com seus atos constitutivos arquivados na Junta Comercial do Estado de Mato Grosso sob o **NIRE 51.2.0111969-4**, inscrita na Secretaria da Fazenda do Estado de Mato Grosso (**SEFAZ/MT**) sob nº **13.796.520-6**, neste ato representada por seu administrador **PIERO VINCENZO PARINI**, brasileiro, produtor rural, casado sob o regime de comunhão universal de bens, após o advento da Lei 6.515/77, inscrito no **CPF 314.474.491-34**, portador da cédula de identidade **RG 295.978 SSP/MT**, residente e domiciliado no Município de Cuiabá no Estado de Mato Grosso, na Avenida Brasília, nº 1.078, Jardim das Américas, CEP 78060-601, informa abaixo o endividamento tributário em **30/11/2023**.

Endividamento Tributário em:	30/11/2023
Fazenda Pública Estadual	R\$ 0,00
Fazenda Pública Municipal	R\$ 0,00
Fazenda Pública Federal	R\$ 633.250,00
TOTAL	R\$ 633.250,00

São José do Rio Claro/MT, 07 de dezembro 2023.

PIERO VINCENZO
PARINI:31447449134

Assinado de forma digital por
PIERO VINCENZO
PARINI:31447449134
Dados: 2023.12.07 12:24:09 -04'00'

TELLUS MATER BIOCOMBUSTÍVEIS LTDA

Indústria: Rodovia MT-010, Km 50, Zona Rural, CEP 78435-000, São José do Rio Claro/MT.
Escritório: Avenida Historiador Rubens de Mendonça, nº 2368, Sala 1104 a 1108, Edifício Top Tower Center, Bosque da Saúde, CEP 78050-000, Cuiabá/MT. **PABX: +55 (65) 3386-5100.**



SOLOS AGRO FLORESTAL LTDA.

Individualização do passivo tributário



Este documento foi gerado pelo usuário 154.***.***-31 em 12/03/2024 19:31:11

Número do documento: 23121315020330900000132538292

<https://pje.tjmt.jus.br:443/pje/Processo/ConsultaDocumento/listView.seam?x=23121315020330900000132538292>

Assinado eletronicamente por: LORENA LARRANHAGAS MAMEDES DE ARRUDA - 13/12/2023 15:02:06

À Excelentíssima Senhora Doutora Juíza de Direito da 1ª Vara Cível Especializada e Regional em Falência e Recuperação Judicial, da Comarca de Cuiabá - Estado de Mato Grosso.

Assunto: Endividamento Tributário (Créditos Extraconcursais)

SOLOS AGRO FLORESTAL LTDA, sociedade empresária limitada, constituída e existente de acordo com as Leis da República Federativa do Brasil, com sede no Município de São José do Rio Claro, Estado de Mato Grosso, na Rodovia MT-010, Km 50, s/nº, Zona Rural, CEP 78435-000, inscrita no **CNPJ sob o nº 29.935.451/0001-00**, com seus atos constitutivos arquivados na Junta Comercial do Estado de Mato Grosso sob o **NIRE 51.2.0158425-7**, inscrita na Secretaria da Fazenda do Estado de Mato Grosso (**SEFAZ/MT**) **sob nº 13.720.178-8**, neste ato representada por seu administrador **LUIZ CARLOS TICIANEL**, brasileiro, produtor rural, casado sob o regime de comunhão universal de bens, após o advento da Lei 6.515/77, inscrito no **CPF 111.250.551-20**, portador da cédula de identidade **RG nº 1.195.092-7 SSP/MT**, residente e domiciliado na Cidade de Cuiabá, Estado de Mato Grosso, na Rua das Orquídeas, nº 182, Quadra 06, Lote 22, Condomínio Florais Cuiabá Residencial, CEP 78.049-420, informa abaixo o endividamento tributário em **30/11/2023**.

Endividamento Tributário em:	30/11/2023
Fazenda Pública Estadual	R\$ 0,00
Fazenda Pública Municipal	R\$ 0,00
Fazenda Pública Federal	R\$ 14.815.219,18
TOTAL	R\$ 14.815.219,18

São José do Rio Claro/MT, 07 de dezembro 2023.

LUIZ CARLOS
TICIANEL:111250551
20

Assinado de forma digital por LUIZ
CARLOS TICIANEL:11125055120
Dados: 2023.12.07 12:27:10 -04'00'

SOLOS AGRO FLORESTAL LTDA

Indústria: Rodovia MT-010, Km 50, Zona Rural, CEP 78435-000, São José do Rio Claro/MT.
Escritório: Avenida Historiador Rubens de Mendonça, nº 2368, Sala 1104 a 1108, Edifício Top Tower Center, Bosque da Saúde, CEP 78050-000, Cuiabá/MT. **PABX: +55 (65) 3386-5100.**



PRODUTORES RURAIS

Individualização do passivo tributário



Este documento foi gerado pelo usuário 154.***.***-31 em 12/03/2024 19:31:11

Número do documento: 23121315020330900000132538292

<https://pje.tjmt.jus.br:443/pje/Processo/ConsultaDocumento/listView.seam?x=23121315020330900000132538292>

Assinado eletronicamente por: LORENA LARRANHAGAS MAMEDES DE ARRUDA - 13/12/2023 15:02:06

À Excelentíssima Senhora Doutora Juíza de Direito da 1ª Vara Cível Especializada e Regional em Falência e Recuperação Judicial, da Comarca de Cuiabá - Estado de Mato Grosso.

Assunto: Endividamento Tributário (Créditos Extraconcursais)

LUIZ CARLOS TICIANEL, brasileiro, produtor rural, casado sob o regime de comunhão universal de bens, após o advento da Lei 6.515/77, inscrito no **CPF 111.250.551-20**, portador da cédula de identidade **RG nº 1.195.092-7 SSP/MT** e sua esposa **MARISELMA FREIRE DE ARRUDA TICIANEL**, brasileira, produtora rural, casada sob o regime de comunhão universal de bens, após o advento da Lei 6.515/77, inscrita no **CPF 112.190.412-20**, portadora da cédula de identidade **RG nº 186.996 SSP/MT**, ambos residentes e domiciliados na Cidade de São José do Rio Claro, Estado de Mato Grosso, na Rodovia MT-010, Km 50, s/nº, Zona Rural, CEP 78435-000, informam abaixo o endividamento tributário em **30/11/2023**.

Endividamento Tributário em:	30/11/2023
Fazenda Pública Estadual	R\$ 0,00
Fazenda Pública Municipal	R\$ 0,00
Fazenda Pública Federal	R\$ 0,00
TOTAL	R\$ 0,00

São José do Rio Claro/MT, 07 de dezembro 2023.

LUIZ CARLOS
TICIANEL:1112505512
0

Assinado de forma digital por LUIZ
CARLOS TICIANEL:11125055120
Dados: 2023.12.07 12:30:45 -04'00'

MARISELMA FREIRE DE
ARRUDA
TICIANEL:11219041220

Assinado de forma digital por
MARISELMA FREIRE DE ARRUDA
TICIANEL:11219041220
Dados: 2023.12.07 12:31:27 -04'00'

LUIZ CARLOS TICIANEL

MARISELMA FREIRE DE ARRUDA TICIANEL

Indústria: Rodovia MT-010, Km 50, Zona Rural, CEP 78435-000, São José do Rio Claro/MT.
Escritório: Avenida Historiador Rubens de Mendonça, nº 2368, Sala 1104 a 1108, Edifício Top Tower Center, Bosque da Saúde, CEP 78050-000, Cuiabá/MT. **PABX: +55 (65) 3386-5100.**

